Правительство Нижегородской области

ПОСТАНОВЛЕНИЕ

10.07.2023 № 615

О внесении изменения в региональную программу модернизации первичного звена здравоохранения Нижегородской области, утвержденную постановлением Правительства Нижегородской области от 15 декабря 2020 г. № 1029

Правительство Нижегородской области **п о с т а н о в л я е т:**

1. Внести в региональную программу модернизации первичного звена здравоохранения Нижегородской области, утвержденную постановлением Правительства Нижегородской области от 15 декабря 2020 г. № 1029, изменение, изложив ее в новой редакции согласно приложению к настоящему постановлению.

2. Настоящее постановление подлежит официальному опубликованию.

И.о.Губернатора А.Н.Гнеушев

Подлинник электронного документа, подписанного ЭП, хранится в системе электронного документооборота

СВЕДЕНИЯ О СЕРТИФИКАТЕ ЭП

Сертификат: 009A3DC331DCFB26D8DE3AB7302CE8A0C9
Кому выдан: Гнеушев Андрей Николаевич
Действителен: с 03.04.2023 до 26.06.2024

ПРИЛОЖЕНИЕ
к постановлению Правительства
Нижегородской области
от 10.07.2023 № 615

"УТВЕРЖДЕНА
постановлением Правительства
Нижегородской области
от 15 декабря 2020 г. № 1029

РЕГИОНАЛЬНАЯ ПРОГРАММА МОДЕРНИЗАЦИИ ПЕРВИЧНОГО ЗВЕНА ЗДРАВООХРАНЕНИЯ НИЖЕГОРОДСКОЙ ОБЛАСТИ

Паспорт
региональной программы модернизации первичного звена здравоохранения
Нижегородской области

Сроки реализации региональной программы	2021 – 2025 годы
Разработчик региональной программы	Министерство здравоохранения Нижегородской области
Участники региональной программы	Министерство здравоохранения Нижегородской области Министерство финансов Нижегородской области Министерство строительства Нижегородской области Министерство социальной политики Нижегородской области Федеральное государственное бюджетное образовательное учреждение высшего образования "Приволжский исследовательский медицинский университет" Министерства здравоохранения Российской Федерации Территориальный фонд обязательного медицинского страхования Нижегородской области Медицинские организации Нижегородской области
Наименование государственной программы субъекта Российской Федерации	Государственная программа «Развитие здравоохранения Нижегородской области», утвержденная постановлением Правительства Нижегородской области от 26 апреля 2013 г. № 274
Реквизиты документа, которым утверждена региональная программа	Постановление Правительства Нижегородской области от 15 декабря 2020 г. № 1029
Цели региональной программы и их значения по годам реализации	**цель 1** – обеспечение доступности и качества первичной медико-санитарной помощи и медицинской помощи, оказываемой в сельской местности, рабочих поселках, поселках городского типа и малых городах с численностью населения до 50 тыс. человек **цель 2** – обеспечение приоритета интересов пациента при оказании первичной медико-санитарной помощи **цель 3** – обеспечение соблюдения прав граждан при оказании первичной медико-санитарной помощи **цель 4** – обеспечение приоритета профилактики при оказании первичной медико-санитарной помощи **цель 5** - повышение ответственности органов государственной власти и органов местного самоуправления, должностных лиц организаций за обеспечение прав граждан при организации первичной медико-санитарной помощи
Задачи региональной программ	**задача 1 –** организация оказания медицинской помощи с приближением к месту жительства, месту обучения или работы исходя из потребностей всех групп населения с учетом трехуровневой системы оказания медицинской помощи **задача 2 –** обеспечение транспортной доступности медицинских организаций для всех групп населения, в том числе инвалидов и других групп населения с ограниченными возможностями здоровья **задача 3 –** оснащение медицинских организаций, на базе которых оказывается первичная медико-санитарная помощь, а также центральных районных и районных больниц оборудованием для оказания медицинской помощи с учетом особых потребностей инвалидов и других групп населения с ограниченными возможностями здоровья

	задача 4 – устранение дефицита кадров в первичном звене здравоохранения и повышение уровня их квалификации, в том числе в целях обеспечения возможности выбора медицинской организации и врача **задача 5 –** обеспечение потребности в дорогостоящих диагностических исследованиях, проводимых в амбулаторных условиях, и выделение их из подушевого норматива финансирования оказания первичной медико-санитарной помощи **задача 6 –** введение коэффициентов дифференциации для подушевого норматива финансирования на прикрепившихся лиц для медицинских организаций, расположенных в сельской местности, рабочих поселках, поселках городского типа и малых городах **задача 7 –** создание механизма мотивации руководителей и медицинских работниковмедицинских организаций первичного звена здравоохранения с учетом степени соответствия медицинской организации статусу медицинской организации, внедряющей новую модель **задача 8 –** разработка и утверждение территориальных программ государственных гарантий бесплатного оказания гражданам медицинской помощи с учетом результатов реализации мероприятий региональной программы **задача 9 –** реализация мероприятий пилотного проекта по вовлечению частных медицинских организаций в оказание медико-социальных услуг лицам в возрасте 65 лет и старше **задача 10 –** профилактика осложнений сердечно-сосудистых заболеваний у пациентов высокого риска путем обеспечения лекарственными препаратами граждан, которые перенесли острое нарушение мозгового кровообращения, инфаркт миокарда и другие острые сердечно-сосудистые заболевания или операции на сосудах и которые получают медицинскую помощь в амбулаторных условиях **задача 11 -** своевременная реализация и корректировка мероприятий региональной программы модернизации первичного звена здравоохранения
Параметры финансового обеспечения реализации региональной программы :	консолидированный бюджет – 15 490 272,46 тыс. рублей; средства федерального бюджета: – 14 688 943,23 тыс. рублей; средства бюджета субъекта Российской Федерации – 801 373,82 тыс. рублей; В 2021 году – 2 826 871,10 тыс. рублей средства федерального бюджета: – 2 685 851,28 тыс. рублей; средства бюджета субъекта Российской Федерации -141 019,82 тыс. рублей; В 2022 году – 2 988 403,24 тыс. рублей средства федерального бюджета: – 2 832 568,00 тыс. рублей; средства бюджета субъекта Российской Федерации – 155 835,24 тыс. рублей; В 2023 году – 2 590 961,12 тыс. рублей средства федерального бюджета: – 2 455 851,15 тыс. рублей; средства бюджета субъекта Российской Федерации – 135 109,97 тыс. рублей; В 2024 году – 2 833 614,70 тыс. рублей средства федерального бюджета: – 2 685 851,20 тыс. рублей средства бюджета субъекта Российской Федерации – 147 763,50 тыс. рублей В 2025 году – 4 250 422,30 тыс. рублей. средства федерального бюджета: – 4 028 777,00 тыс. рублей. средства бюджета субъекта Российской Федерации: - 221 645,30 тыс. рублей.

Приложение № 1
к региональной программе
модернизации первичного звена
здравоохранения Нижегородской
области

План мероприятий по реализации региональной программы

№ п/п	Наименование мероприятия	Срок реализации		Ответственный исполнитель	Вид документа и характеристика результата
		начало	окончание		
	Цель 1. Обеспечение доступности и качества первичной медико-санитарной помощи и медицинской помощи, оказываемой в сельской местности, рабочих поселках, поселках городского типа и малых городах с численностью населения до 50 тыс. человек	01.01.2021	31.12.2025	Министерство здравоохранения Нижегородской области	
	Задача 1. Организация оказания медицинской помощи с приближением к месту жительства, месту обучения или работы исходя из потребностей всех групп населения с учетом трехуровневой системы оказания медицинской помощи **(приложение № 7 к методическим рекомендациям)**	01.01.2021	31.12.2025	Министерство здравоохранения Нижегородской области	

1	**Мероприятие 1.** Осуществление нового строительства (его завершение), замены зданий в случае высокой степени износа, наличия избыточных площадей медицинских организаций и их обособленных структурных подразделений, на базе которых оказывается первичная медико-санитарная помощь (поликлиники, поликлинические подразделения, амбулатории отделения (центры) врача общей практики, фельдшерско-акушерские и фельдшерские пункты), а также зданий (отдельных зданий, комплексов зданий) центральных районных и районных больниц	01.01.2021	31.12.2025	Министерство строительства Нижегородской области Министерство здравоохранения Нижегородской области	Отчет о реализации мероприятия и достижении ЦП
2	**Мероприятие 2**. Осуществление реконструкции (ее завершение) зданий медицинских организаций и их обособленных структурных подразделений, на базе которых оказывается первичная медико-санитарная помощь (поликлиники, поликлинические подразделения, амбулатории отделения (центры) врача общей практики, фельдшерско-акушерские и фельдшерские пункты), а также зданий (отдельных зданий, комплексов зданий) центральных районных и районных больниц	01.01.2021	31.12.2025	Министерство здравоохранения Нижегородской области	Отчет о реализации мероприятия и достижении ЦП

3	**Мероприятие 3**. Осуществление капитального ремонта зданий медицинских организаций и их обособленных структурных подразделений, на базе которых оказывается первичная медико-санитарная помощь (поликлиники, поликлинические подразделения, амбулатории отделения (центры) врача общей практики, фельдшерско-акушерские и фельдшерские пункты), а также зданий (отдельных зданий, комплексов зданий) центральных районных и районных больниц	01.01.2021	31.12.2025	Министерство здравоохранения Нижегородской области	Отчет о реализации мероприятия и достижении ЦП
4	**Мероприятие 4**. Приобретение объектов недвижимого имущества, с даты ввода в эксплуатацию которых прошло не более 5 лет, и некапитальных строений, с даты завершения строительства которых прошло не более 5 лет, а также земельных участков, на которых они находятся, для размещения медицинских организаций	01.01.2021	01.01.2025	Министерство здравоохранения Нижегородской области	Отчет о реализации мероприятия и достижении ЦП
5	**Мероприятие 5**. Приобретение и монтаж быстровозводимых модульных конструкций врачебных амбулаторий, центров (отделений) общей врачебной практики (семейной медицины), фельдшерско-акушерских пунктов, фельдшерских здравпунсктов	01.01.2021	01.01.2025	Министерство здравоохранения Нижегородской области	Отчет о реализации мероприятия и достижении ЦП
	Задача 2. Обеспечение транспортной доступности медицинских организаций для всех групп населения, в том числе инвалидов и других групп населения с ограниченными возможностями здоровья **(приложение № 9 к методическим рекомендациям)**	01.01.2021	31.12.2025	Министерство здравоохранения Нижегородской области	Отчет о реализации мероприятия и достижении ЦП

6	**Мероприятие 6**. Оснащение автомобильным транспортом медицинских организаций, оказывающих первичную медико-санитарную помощь, центральных районных и районных больниц, расположенных в сельской местности, поселках городского типа и малых городах (с численностью населения до 50 тыс. человек): автотранспорт для доставки пациентов в медицинские организации, автотранспорт для доставки медицинских работников до места жительства пациентов, а также для перевозки биологических материалов для исследований, доставки лекарственных препаратов до жителей отдаленных районов	01.01.2021	31.12.2025	Министерство здравоохранения Нижегородской области	Отчет о реализации мероприятия и достижении ЦП
	Задача 3. Оснащение медицинских организаций, на базе которых оказывается первичная медико-санитарная помощь, а также центральных районных и районных больниц оборудованием для оказания медицинской помощи с учетом особых потребностей инвалидов и других групп населения с ограниченными возможностями здоровья. **(приложение № 8 к методическим рекомендациям)**	01.01.2021	31.12.2025	Министерство здравоохранения Нижегородской области	Отчет о реализации мероприятия и достижении ЦП
7	**Мероприятие 7**. С учетом паспортов медицинских организаций приведение материально-технической базы медицинских организаций, оказывающих первичную медико-санитарную помощь взрослым и детям, их обособленных структурных подразделений, центральных районных и районных больниц в соответствие с требованиями порядков оказания медицинской помощи, их дооснащение и переоснащение оборудованием для оказания медицинской помощи	01.01.2021	31.12.2025	Министерство здравоохранения Нижегородской области	Отчет о реализации мероприятия и достижении ЦП

	Задача 4. Устранение дефицита кадров в первичном звене здравоохранения и повышение уровня их квалификации, в том числе в целях обеспечения возможности выбора медицинской организации и врача **(приложение № 10 к методическим рекомендациям)**	01.01.2021	31.12.2025	Министерство здравоохранения Нижегородской области Федеральное государственное бюджетное образовательное учреждение высшего образования "Приволжский исследовательский медицинский университет" Министерства здравоохранения Российской Федерации	
8	**Мероприятие 8**. Утверждение и поэтапное внедрение отраслевой системы оплаты труда медицинских работников	01.01.2021	31.12.2025	Министерство здравоохранения Нижегородской области	Отчет о реализации мероприятия и достижении ЦП (по увеличению заработной платы медицинских работников медицинских организаций, оказывающих первичную медико-санитарную помощь, скорую медицинскую помощь, медицинских работников центральных районных и районных больниц)

9	**Мероприятие 9**. Принятие мер по укомплектованию медицинских организаций, оказывающих первичную медико-санитарную помощь, центральных районных и районных больниц медицинскими работниками в соответствии с целевыми показателями, указанными в паспортах таких медицинских организаций	01.01.2021	31.12.2025	Министерство здравоохранения Нижегородской области	Отчет о реализации мероприятия и достижении ЦП (по увеличению числа медицинских работников медицинских организаций, оказывающих медико-санитарную помощь, скорую медицинскую помощь, центральных районных и районных больниц)
10	**Мероприятие 10.** Увеличение заявок на целевое обучение врачей в соответствии с дефицитными специальностями первичного звена здравоохранения	01.11.2020	31.12.2025	Министерство здравоохранения Нижегородской области Федеральное государственное бюджетное образовательное учреждение высшего образования "Приволжский исследовательский медицинский университет" Министерства здравоохранения Российской Федерации	Отчет о реализации мероприятия и достижении ЦП (по увеличению числа врачей, оказывающих первичную-медико-санитарную помощь и скорую медицинскую помощь)
11	**Мероприятие 11.** Увеличение числа обучающихся профессиональных образовательных организаций, осуществляющих подготовку специалистов со средним медицинским образованием, не менее чем на 30 процентов в год от имеющегося дефицита таких специалистов	01.01.2021	на постоянной основе	Министерство здравоохранения Нижегородской области	Отчет о реализации мероприятия и достижении ЦП (по увеличению численности среднего медицинского персонала в медицинских организациях субъектов Российской Федерации)

12	**Мероприятие 12**. Разработка и реализация региональных мер стимулирования медицинских работников в части предоставления единовременных выплат, в том числе при переезде в сельскую местность, рабочие поселки, поселки городского типа и города с населением до 50 тыс. человек	01.01.2021	31.12.2025	Министерство здравоохранения Нижегородской области	Отчет о реализации мероприятия и достижении ЦП (по включению в региональные программы модернизации первичного звена здравоохранения мероприятий в целях увеличения числа врачей и фельдшеров, прибывших (приехавших) на работу в сельские населенные пункты, рабочие поселки, поселки городского типа, города с населением до 50 тыс. человек)
13	**Мероприятие 13.** Разработка и реализация региональных мер социальной поддержки медицинских работников первичного звена здравоохранения и скорой медицинской помощи, медицинских работников центральных районных и районных больниц, в том числе их приоритетное обеспечение служебным жильем, использование иных механизмов обеспечения жильем	01.01.2021	31.12.2025	Министерство здравоохранения Нижегородской области	Отчет о реализации мероприятия и достижении ЦП (по включению в региональные программы модернизации первичного звена здравоохранения мероприятий в целях создания условий и мотивации для закрепления медицинских работников медицинских организаций, уменьшение оттока кадров из государственного сектора отрасли здравоохранения)
14	**Мероприятие 14**. Включение в показатели эффективности деятельности руководителей медицинских организаций показателей, характеризующих обеспечение медицинских организаций медицинскими работниками	С момента вступления в силу Постановления Правительства Российской Федерации от 09.10.2019	30.06.2021	Министерство здравоохранения Нижегородской области	Отчет о реализации мероприятия и достижении ЦП (по повышению укомплектованности медицинских организаций, оказывающих первичную-медико-санитарную помощь и скорую медицинскую помощь)

		№ 1304			
15	**Мероприятие 15.** Разработка механизма наставничества в отношении врачей - молодых специалистов, прошедших целевое обучение	01.01.2021	31.12.2025	Министерство здравоохранения Нижегородской области Федеральное государственное бюджетное образовательное учреждение высшего образования "Приволжский исследовательский медицинский университет" Министерства здравоохранения Российской Федерации	Отчет о реализации мероприятия и достижении ЦП (по повышению числа молодых врачей в медицинских организациях государственной и муниципальной систем здравоохранения)
	Цель № 2. Обеспечение приоритета интересов пациента при оказании первичной медико-санитарной помощи	01.01.2021	31.12.2025	Территориальный Фонд обязательного медицинского страхования по Нижегородской области Министерство здравоохранения Нижегородской области	
	Задача 5. Обеспечение потребности в дорогостоящих диагностических исследованиях, проводимых в амбулаторных условиях, и выделение их из подушевого норматива финансирования оказания первичной медико-санитарной помощи	01.01.2021	на постоянной основе	Территориальный Фонд обязательного медицинского страхования по Нижегородской области , Министерство здравоохранения Нижегородской области	

16	**Мероприятие 16.** Внесение изменений в территориальную программу государственных гарантий бесплатного оказания гражданам медицинской помощи в части обеспечения потребности в дорогостоящих диагностических исследованиях, проводимых в амбулаторных условиях, и выделение их из подушевого норматива финансирования оказания первичной медико-санитарной помощи	01.01.2021	31.12.2025	Территориальный Фонд обязательного медицинского страхования по Нижегородской области Министерство здравоохранения Нижегородской области	Отчет о реализации мероприятия и достижении ЦП
	Цель № 3. Обеспечение соблюдения прав граждан при оказании первичной медико-санитарной помощи и обеспечение связанных с этими правами государственных гарантий	01.01.2021	31.12.2025	Территориальный Фонд обязательного медицинского страхования по Нижегородской области Министерство здравоохранения Нижегородской области	
	Задача 6. Введение коэффициентов дифференциации для подушевого норматива финансирования на прикрепившихся лиц для медицинских организаций, расположенных в сельской местности, рабочих поселках, поселках городского типа и малых городах	01.01.2021	на постоянной основе	Территориальный Фонд обязательного медицинского страхования по Нижегородской области Министерство здравоохранения Нижегородской области	

17	**Мероприятие 17**. Внесение изменений в территориальную программу государственных гарантий бесплатного оказания гражданам медицинской помощи в части введения коэффициентов дифференциации для подушевого норматива финансирования на прикрепившихся лиц для медицинских организаций, расположенных в сельской местности, рабочих поселках, поселках городского типа и малых городах	01.01.2021	31.12.2025	Территориальный Фонд обязательного медицинского страхования по Нижегородской области Министерство здравоохранения Нижегородской области	Отчет о реализации мероприятия и достижении ЦП
	Задача 7. Создание механизма мотивации руководителей и медицинских работников медицинских организаций первичного звена здравоохранения с учетом степени соответствия медицинской организации статусу медицинской организации, внедряющей новую модель оказания гражданам первичной медико-санитарной помощи	01.01.2021	31.12.2025	Министерство здравоохранения Нижегородской области Федеральное государственное бюджетное образовательное учреждение высшего образования "Приволжский исследовательский медицинский университет" Министерства здравоохранения Российской Федерации	Отчет о реализации мероприятия и достижении ЦП
18	**Мероприятие 18**. Стимулирование руководителей и медицинских работников медицинских организаций первичного звена здравоохранения, внедряющих новую модель оказания гражданам первичной медико-санитарной помощи	01.01.2021	31.12.2025	Министерство здравоохранения Нижегородской области	Отчет о реализации мероприятия и достижении ЦП (по увеличению количества медицинских организаций, внедряющих новую модель оказания гражданам первичной медико-санитарной помощи)

	Задача 8. Разработка и утверждение территориальной программы государственных гарантий бесплатного оказания гражданам медицинской помощи с учетом результатов реализации мероприятий региональной программы	01.01.2021	ежегодно	Территориальный Фонд обязательного медицинского страхования по Нижегородской области , Министерство здравоохранения Нижегородской области	
19	**Мероприятие 19.** Обеспечение бездефицитного финансового обеспечения оказания медицинской помощи в рамках территориальной программы государственных гарантий бесплатного оказания гражданам медицинской помощи, с учетом реализации мероприятий региональной программы	01.01.2021	31.12.2025	Территориальный Фонд обязательного медицинского страхования по Нижегородской области Министерство здравоохранения Нижегородской области	Отчет о реализации мероприятия и достижении ЦП
	Цель № 4. Обеспечение приоритета профилактики при оказании первичной медико-санитарной помощи	01.01.2021	31.12.2025	Министерство социальной политики Нижегородской области, Министерство здравоохранения Нижегородской области	
	Задача 9. Реализация мероприятий пилотного проекта по вовлечению частных медицинских организаций в оказание медико-социальных услуг лицам в возрасте 65 лет и старше	01.01.2021	31.12.2025	Министерство социальной политики Нижегородской области , Министерство здравоохранения Нижегородской области	
20	**Мероприятие 20**. Участие в реализации пилотного проекта по вовлечению частных медицинских организаций в оказание медико-социальных услуг лицам в возрасте 65 лет и	01.01.2021	31.12.2025	Министерство социальной политики Нижегородской области , Министерство здравоохранения	Отчет о реализации мероприятия и достижении ЦП

	старше			Нижегородской области	
	Задача 10. Профилактика осложнений сердечно-сосудистых заболеваний у пациентов высокого риска путем обеспечения лекарственными препаратами граждан, которые перенесли острое нарушение мозгового кровообращения, инфаркт миокарда и другие острые сердечно-сосудистые заболевания или операции на сосудах и которые получают медицинскую помощь в амбулаторных условиях	01.01.2021	на постоянной основе	Министерство здравоохранения Нижегородской области	Отчет о реализации мероприятия и достижении ЦП
21	**Мероприятие 21.** Обеспечение лекарственными препаратами граждан, которые перенесли острое нарушение мозгового кровообращения, инфаркт миокарда и другие острые сердечно-сосудистые заболевания или операции на сосудах и которые получают медицинскую помощь в амбулаторных условиях	01.01.2021	на постоянной основе	Министерство здравоохранения Нижегородской области Министерство финансов Нижегородской области	Отчет о реализации мероприятия и достижении ЦП (по мероприятиям, направленным на снижение смертности от болезней системы кровообращения, с учетом соответствующих фактических показателей смертности)
	Цель № 5. Повышение ответственности органов государственной власти и органов местного самоуправления, должностных лиц организаций за обеспечение прав граждан при организации первичной медико-санитарной помощи	01.01.2021	31.12.2025	Министерство социальной политики Нижегородской области, Министерство здравоохранения Нижегородской области	
	Задача 11. Своевременная реализация и корректировка мероприятий региональной программы модернизации первичного звена здравоохранения	01.01.2021	31.12.2025	Министерство здравоохранения Нижегородской области	

22	**Мероприятие 22**. Проведение мониторинга, сбора и представление отчетности о реализации региональных программ модернизации первичного звена здравоохранения	01.01.2021	ежеквартально (не позднее 10 числа месяца, следующего за отчетным кварталом)	Министерство здравоохранения Нижегородской области	Отчет о реализации мероприятия и достижении ЦП

Приложение № 2
к региональной программе
модернизации первичного звена
здравоохранения Нижегородской
области

Сведения о целях и задачах региональной программы

№ п/	Цель и ОИВ, ответственный за ее достижение	Задача и ОИВ, ответственный за ее достижение	Целевой показатель					
			Наименование и единица измерения	Значение в базовом году (2020 год)	Плановое значение на 01.04.2021	Плановое значение на 01.07.2021	Плановое значение на 01.10.2021	Плановое значение на 31.12.2021
	Цель № 1. Обеспечение доступности и качества первичной медико-санитарной помощи и медицинской помощи, оказываемой в сельской местности, рабочих поселках, поселках городского типа	**Задача № 1.** Организация оказания медицинской помощи с приближением к месту жительства, месту обучения или работы исходя из потребностей всех групп населения с учетом трехуровневой системы оказания медицинской помощи (Министерство здравоохранения Нижегородской области Министерство	1. Доля охвата населения Российской Федерации первичной медико-санитарной помощи (процент) [1]					

	и малых городах с численностью населения до 50 тыс. человек	строительства Нижегородской области,)						
		Задача № 2. Обеспечение транспортной доступности медицинских организаций для всех групп населения, в том числе инвалидов и других групп населения с ограниченными возможностями здоровья (Министерство здравоохранения Нижегородской области, министерство транспорта и автомобильных дорог Нижегородской области)	2. Число посещений сельскими жителями медицинских организаций на 1 человека в год [2]	5,84	5,98	5,98	5,98	5,98
			3. Число посещений медицинскими работниками пациентов на дому [3]	2 273 481	350 650	678 500	1 128 500	1 542 605
			4. Повышение комфортности получения медицинских услуг [4]	50,3	50,3	50,3	50,3	51,4

		Задача № 3. Оснащение медицинских организаций, на базе которых оказывается первичная медико-санитарная помощь, а также центральных районных и районных больниц оборудованием для оказания медицинской помощи с учетом особых потребностей инвалидов и других групп населения с ограниченными возможностями здоровья (Министерство здравоохранения Нижегородской области)	5. Снижение количества оборудования для оказания медицинской помощи со сроком эксплуатации свыше 10 лет в медицинских организациях, оказывающих первичную медико-санитарную помощь	869	0	0	370	714
		Задача № 4. Устранение дефицита кадров в первичном звене здравоохранения и повышение уровня их квалификации, в том числе в целях обеспечения возможности выбора медицинской организации и врача (Министерство здравоохранения Нижегородской области, Федеральное	6. Укомплектованность врачебных должностей в подразделениях, оказывающих медицинскую помощь в амбулаторных условиях (физическими лицами при коэффициенте совместительства 1,2), % [5]	70,6	69,8	74	78	80,1

		государственное бюджетное образовательное учреждение высшего образования "Приволжский исследовательский медицинский университет" Министерства здравоохранения Российской Федерации)	7. Укомплектованность должностей среднего медицинского персонала в подразделениях, оказывающих медицинскую помощь в амбулаторных условиях (физическими лицами при коэффициенте совместительства 1,2), % [6]	79,2	78,2	80	82	83,1
			8. Число врачей государственных медицинских организаций, оказывающих медицинскую помощь в амбулаторных условиях (человек) [7]	5 515	5 488	5 500	5 800	5 864
			9. Число среднего медицинского персонала государственных медицинских организаций, оказывающего медицинскую помощь в амбулаторных условиях (человек) [8]	10 503	10 519	10 700	10 900	11 073

			10. Cflv - число врачей (физических лиц) в подразделениях медицинских организаций, оказывающих медицинскую помощь в амбулаторных условиях	5 515	5 488	5 500	5 800	5 864
			11. Cfls - число среднего медицинского персонала (физических лиц) в подразделениях медицинских организаций, оказывающих медицинскую помощь в амбулаторных условиях	10 503	10 519	10 700	10 900	11 073
			12. Cflvgo - число врачей (физических лиц), работающих в государственных и муниципальных медицинских организациях	10 235	10 130	10 235	10 500	10 956,6
			13. Cflvgo - число медицинских работников со средним профессиональным образованием (физических лиц), работающих в государственных и	24 189	24 182	24 500	24 700	27 174

			муниципальных медицинских организациях					
			14. Число врачей, оказывающих медицинскую помощь в амбулаторных условиях в медицинских организациях, расположенных в сельской местности (человек) [9]	354	351	360	375	387
			15. Число среднего медицинского персонала, оказывающего медицинскую помощь в амбулаторных условиях в медицинских организациях, расположенных сельской местности (человек) [10]	1 705	1 735	1 735	1 738	1 738
			16. Доля трудоустроенных выпускников, завершивших обучение в рамках целевой подготовки по специальностям специалитета «Педиатрия» и	50	_	_	50	50

			«Лечебное дело» (процент) [11]					
			17. Доля трудоустроенных выпускников, завершивших обучение в рамках целевой подготовки по специальностям ординатуры (процент) [12]	80	–	–	80	81
			18. Доля выпускников образовательных организаций среднего профессионального образования, трудоустроенных в государственные медицинские организации, на базе которых оказывается первичная медико-санитарная помощь (процент) [13]	38	–	–	38	39

			19. Доля медицинских работников первичного звена здравоохранения и скорой медицинской помощи, медицинских работников центральных районных и районных больниц, обеспеченных жилыми помещениями к нуждающимся в обеспечении жилой площадью и улучшении жилищных условий (процент) [14]	8,6	8,6	8,6	8,6	15
2	**Цель № 2.** Обеспечение приоритета интересов пациента при оказании первичной медико-санитарной помощи (ОИВ, ответственный за ее достижение)	**Задача № 5.** Введение коэффициентов дифференциации для подушевого норматива финансирования на прикрепившихся лиц для медицинских организаций, расположенных в сельской местности, рабочих поселках, поселках городского типа и малых городах (Территориальный Фонд обязательного медицинского страхования по Нижегородской	20. Увеличение финансового обеспечения медицинских организаций, расположенных в сельской местности, рабочих поселках, поселках городского типа и малых городах (процент) [15]		3%	3%	3%	3%

		области, Министерство здравоохранения Нижегородской области)						
3		**Задача № 6.** Разработка и утверждение территориальных программ государственных гарантий бесплатного оказания гражданам медицинской помощи с учетом результатов реализации мероприятий региональной программы (Территориальный Фонд обязательного медицинского страхования по Нижегородской области, Министерство здравоохранения Нижегородской области)	21. Доля дефицита финансового обеспечения оказания медицинской помощи, учитывающего результаты реализации мероприятий региональной программы (процент) [16]	0	0	0	0	0
4	**Цель № 3.** Обеспечение приоритета профилактики при оказании первичной медико-санитарной помощи (ОИВ, ответственный за ее достижение)	**Задача № 7.** Реализация мероприятий пилотного проекта по вовлечению частных медицинских организаций в оказание медико-социальных услуг лицам в возрасте 65 лет и старше (Министерство социальной политики Нижегородской	22. Доля частных медицинских организаций в оказании медико-социальных услуг лицам в возрасте 65 лет и старше (процент)	6%	6%	6%	6%	6%

		области, Министерство здравоохранения Нижегородской области)						
		Задача № 8. Профилактика осложнений сердечно-сосудистых заболеваний у пациентов высокого риска путем обеспечения лекарственными препаратами граждан, которые перенесли острое нарушение мозгового кровообращения, инфаркт миокарда и другие острые сердечно-сосудистые заболевания или операции на сосудах и которые получают медицинскую помощь в амбулаторных условиях (Министерство здравоохранения Нижегородской области, Министерство финансов Нижегородской области)	23. Доля пациентов, которые перенесли острое нарушение мозгового кровообращения, инфаркт миокарда и другие острые сердечно-сосудистые заболевания или операции на сосудах, обеспеченных лекарственными препаратами и которые получают медицинскую помощь в амбулаторных условиях (процент) [17]	50	77	77	77	80

[1] Методика расчета показателя не утверждена Министерством здравоохранения Российской Федерации, всвязи с этим фактические и прогнозные данные не представляется возможным
[2] Фактический показатель за отчетный период определяется в соответствии с ФФСН № 30 «Сведения о медицинской организации», по формуле: A=B/C, где A – фактический показатель за отчетный период; B – общее число посещений к врачам сельскими жителями (таблица 0800 графа 8 строка 12); C – численность прикрепленного сельского населения (таблица 1050 графа 3 строка 9).
[3]Фактический показатель за отчетный период формируется на основе данных ФФСН № 30 «Сведения о медицинской организации» таблица 2100 графа 9
[4]Фактический показатель за отчетный период определяется по формуле: A=B/C, где A – фактический показатель за отчетный период, B – общая сумма количества баллов по критерию «Комфортность условий предоставления услуг, включая время ожидания предоставления медицинской услуги», утвержденного приказом Минздрава России от 4 мая 2018 г. № 201н «Об утверждении показателей, характеризующих общие критерии оценки качества условий оказания услуг медицинскими организациями, в отношении которых проводится независимая оценка» (данные с сайта https://bus.gov.ru) по всем медицинским организациям, оказывающим медицинскую помощь в стационарных и амбулаторных условиях, субъектового и муниципального подчинения (сумма строк 45 и 46 графы 3 таблицы 0100 и строк 24 и 25 графы 3 таблицы 0600 ФФСН № 47 «Сведения о сети и деятельности медицинских организаций»); C – общее число медицинских организаций, оказывающих медицинскую помощь в стационарных и амбулаторных условиях, субъектового и муниципального подчинения (сумма строк 45 и 46 графы 3 таблицы 0100 и строк 24 и 25 графы 3 таблицы 0600 ФФСН № 47 «Сведения о сети и деятельности медицинских организаций»)
Целевой показатель 5**. Снижение количества оборудования для оказания медицинской помощи со сроком эксплуатации свыше 10 лет в медицинских организациях, оказывающих первичную медико-санитарную помощь** рассчитан от базового значения 49,37, рассчитанного по формуле, с учетом увеличения базового значения на 1,8 % (процент увеличения значения «Комфортность условий предоставления услуг, включая время ожидания предоставления медицинской услуги», утвержденного приказом Минздрава России от 4 мая 2018 г. № 201н «Об утверждении показателей, характеризующих общие критерии оценки качества условий оказания услуг медицинскими организациями, в отношении которых проводится независимая оценка» ежегодно в среднем по регионам по итогам оценки 2017-2019 гг).
[5]Фактический показатель за отчетный период определяется по формуле: Uvd = (Cflv/Cshtd)*100*1,2, где: Uvd – укомплектованность врачебных должностей в подразделениях, оказывающих медицинскую помощь в амбулаторных условиях; Cflv – число врачей (физических лиц) в подразделениях, оказывающих медицинскую помощь в амбулаторных условиях (физическими лицами при коэффициенте совместительства 1,2); Cshtd – число штатных должностей врачей в медицинских организациях, оказывающих медицинскую помощь в амбулаторных условиях. Источник информации: ФФСН № 30.
[6]Фактический показатель за отчетный период определяется по формуле: Usd = (Cfls /Cshtd)*100*1,2, где: Usd – укомплектованность должностей среднего медицинского персонала в подразделениях медицинских организаций, оказывающих медицинскую помощь в амбулаторных условиях (физическими лицами при коэффициенте совместительства 1,2); Cfls – число среднего медицинского персонала (физических лиц) в подразделениях медицинских организаций, оказывающих медицинскую помощь в амбулаторных условиях; Cshtd – число штатных должностей среднего медицинского персонала в медицинских организациях, оказывающих медицинскую помощь в амбулаторных условиях. Источник информации: ФФСН № 30.
[7]Значение показателя за отчетный период определяется в соответствии с данными ФФСН № 30.
[8]Значение показателя за отчетный период определяется в соответствии с данными ФФСН № 30.
[9]Значение показателя за отчетный период определяется в соответствии с данными ФФСН № 30.

[10]Значение показателя за отчетный период определяется в соответствии с данными ФФСН № 30.
[11]Фактический показатель за отчетный период определяется по формуле: Tvo = (Tfvo/Tpvo)*100%, где Tvo – доля трудоустроенных выпускников, завершивших обучение в рамках целевой подготовки по специальностям специалитета «Педиатрия» и «Лечебное дело»; Tfvo – фактическое число трудоустроенных выпускников, завершивших обучение в рамках целевой подготовки по специальностям специалитета «Педиатрия» и «Лечебное дело»; Tpvo – число выпускников, завершивших обучение в рамках целевой подготовки по специальностям специалитета «Педиатрия» и «Лечебное дело» (за исключением лиц, освобожденных от обязательств по осуществлению трудовой деятельности ввиду продолжения обучения по программам ординатуры).
[12] Фактический показатель за отчетный период определяется по формуле: Tvoor = (Tfvoor/Tpvoor)*100%, где Tvoor – доля трудоустроенных выпускников, завершивших обучение в рамках целевой подготовки по специальностям ординатуры; Tfvoor – фактическое число трудоустроенных выпускников, завершивших обучение в рамках целевой подготовки по специальностям ординатуры; Tpvoor – число выпускников, завершивших обучение в рамках целевой подготовки по специальностям ординатуры.
[13] Фактический показатель за отчетный период определяется по формуле: Tspo = (Tfspo/Tpspo)*100%, где Tspo – доля выпускников образовательных организаций среднего профессионального образования, трудоустроенных в государственные медицинские организации, на базе которых оказывается первичная медико-санитарная помощь; Tfspo – фактическое число выпускников образовательных организаций среднего профессионального образования, завершивших обучение по специальностям «Лечебное дело», «Акушерское дело», «Сестринское дело», «Лабораторная диагностика», трудоустроенных в медицинские организации, на базе которых оказывается первичная медико-санитарная помощь; Tpspo – число выпускников образовательных организаций среднего профессионального образования, завершивших обучение по специальностям «Лечебное дело», «Акушерское дело», «Сестринское дело», «Лабораторная диагностика.
[14] Фактический показатель за отчетный период определяется по формуле: Dmr = (Nomr/ Ntrkv)*100%, где: Dmr – доля медицинских работников первичного звена здравоохранения и скорой медицинской помощи, медицинских работников центральных районных и районных больниц, обеспеченных жилыми помещениями; Nomr – число медицинских работников первичного звена здравоохранения и скорой медицинской помощи, медицинских работников центральных районных и районных больниц, обеспеченных, из числа нуждавшихся, жилыми помещениями; Ntrkv – число медицинских работников первичного звена здравоохранения и скорой медицинской помощи, медицинских работников центральных районных и районных больниц, нуждавшихся и нуждающихся в обеспечении жилой площадью и улучшении жилищных условий.
[15] Методика расчета показателя не утверждена Министерством здравоохранения Российской Федерации, всвязи с этим фактические и прогнозные данные не представляется возможным
[16] Методика расчета показателя не утверждена Министерством здравоохранения Российской Федерации, всвязи с этим фактические и прогнозные данные не представляется возможным
[17] Целевое значение показатель (C) рассчитывается как соотношение числа пациентов, обеспеченных лекарственными препаратами (A) к числу пациентов, стоящих в региональном регистре пациентов, перенесших острое нарушение мозгового кровообращения, инфаркт миокарда, а также которым выполнены аортокоронарное шунтирование, ангиопластика коронарных артерий со стентированием, катетерная абляция и находятся на диспансерном учете (B) по формуле:C=B/A*100% Базовое значение показателя по состоянию на 01.09.2020 г. – 40%

Приложение № 3
к программе модернизации
первичного звена
здравоохранения Нижегородской
области

Ресурсное обеспечение региональной программы

№ п/п	Наименование и номер мероприятия в соответствии с приложением № 2 к методическим рекомендациям и источники его финансового обеспечения	КБК				Объемы финансового обеспечения по годам реализации региональной программы (тыс. рублей)					
		Глава	Раздел/подраздел	Целевая статья	Вид расходов	2021 год	2022 год	2023 год	2024 год	2025 год	2021-2025 годы (итого)
	Консолидированный бюджет:	X	X	X	X	2 826 871,10	2 988 403,24	2 590 961,12	2 833 614,70	4 250 422,30	15 490 272,46
	межбюджетный трансферт федерального бюджета	X	X	X	X	2 685 851,28	2 832 568,00	2 455 851,15	2 685 851,21	4 028 777,00	14 688 898,64
	бюджет субъекта Российской Федерации	X	X	X	X	141 019,82	155 835,24	135 109,97	147 763,49	221 645,30	801 373,82
	бюджеты муниципальных образований	X	X	X	X	0,00	0,00	0,00	0,00	0,00	0,00
	межбюджетные трансферты из бюджетов субъектов РФ	X	X	X	X	0,00	0,00	0,00	0,00	0,00	0,00

	средства государственных внебюджетных фондов	X	X	X	X	0,00	0,00	0,00	0,00	0,00	0,00
	средства юридических лиц	X	X	X	X	0,00	0,00	0,00	0,00	0,00	0,00
	объем дополнительной потребности в финансовых ресурсах на реализацию мероприятия	X	X	X	X	0,00	0,00	0,00	0,00	0,00	0,00
1.	Мероприятие 1. Осуществление нового строительства (его завершение), замены зданий в случае высокой степени износа, наличия избыточных площадей медицинских организаций и их обособленных структурных подразделений, на базе которых оказывается первичная медико-санитарная помощь (поликлиники, поликлинические подразделения, амбулатории отделения (центры) врача общей практики, фельдшерско-акушерские и фельдшерские пункты), а также зданий (отдельных зданий, комплексов зданий) центральных районных и районных больниц	X	X	X	X	X	X	X	X	953 182,10	3 344 822,90
1.1.	всего	X	X	X	X	300 000,00	469 148,90	493 149,00	1 129 342,90	953 182,10	3 344 822,90
	их них:	X	X	X	X						
1.2.	бюджет субъектов Российской Федерации					15 643,99	24 464,54	25 716,10	58 891,46	49 705,30	174 421,39
	межбюджетные трансферты федерального бюджета					284 356,01	444 684,36	467 432,90	1 070 451,44	903 476,80	3 170 401,51
1.3.	бюджеты муниципальных образований					0,00	0,00	0,00	0,00	0,00	0,00

	межбюджетные трансферты из бюджетов субъектов РФ					0,00	0,00	0,00	0,00		0,00
1.4.	средства государственных внебюджетных фондов	X	X	X	X	0,00	0,00	0,00	0,00	0,00	0,00
1.5.	средства юридических лиц	X	X	X	X	0,00	0,00	0,00	0,00	0,00	0,00
1.6.	объем дополнительной потребности в финансовых ресурсах на реализацию мероприятия	X	X	X	X	0,00	0,00	0,00	0,00	0,00	0,00
2.	Мероприятие 2. Осуществление реконструкции (ее завершение) зданий медицинских организаций и их обособленных структурных подразделений, на базе которых оказывается первичная медико- санитарная помощь (поликлиники, поликлинические подразделения, амбулатории отделения (центры) врача общей практики, фельдшерско-акушерские и фельдшерские пункты), а также зданий (отдельных зданий, комплексов зданий) центральных районных и районных больниц	X	X	X	X	X	X	X	X	X	X
2.1.	всего	X	X	X	X	0,00	0,00	0,00	0,00	0,00	0,00
	из них:	X	X	X	X						
2.2.	бюджет субъектов Российской Федерации					0,00	0,00	0,00	0,00	0,00	0,00
	межбюджетные трансферты федерального бюджета					0,00	0,00	0,00	0,00	0,00	0,00
2.3.	бюджеты муниципальных образований					0,00	0,00	0,00	0,00	0,00	0,00

	межбюджетные трансферты из бюджетов субъектов РФ					0,00	0,00	0,00	0,00	0,00	0,00
2.4.	средства государственных внебюджетных фондов	X	X	X	X	0,00	0,00	0,00	0,00	0,00	0,00
2.5.	средства юридических лиц	X	X	X	X	0,00	0,00	0,00	0,00	0,00	0,00
2.6.	объем дополнительной потребности в финансовых ресурсах на реализацию мероприятия	X	X	X	X	0,00	0,00	0,00	0,00	0,00	0,00
3.	Мероприятие 3. Осуществление капитального ремонта зданий медицинских организаций и их обособленных структурных подразделений, на базе которых оказывается первичная медико-санитарная помощь (поликлиники, поликлинические подразделения, амбулатории отделения (центры) врача общей практики, фельдшерско-акушерские и фельдшерские пункты), а также зданий (отдельных зданий, комплексов зданий) центральных районных и районных больниц	X	X	X	X	X	X	X	X	2 457 815,60	8 717 037,11
3.1.	всего	X	X	X	X	1 372 669,87	1 815 889,60	1 714 815,60	1 355 846,44	2 457 815,60	8 717 037,11
	из них:	X	X	X	X						
3.2.	бюджет субъектов Российской Федерации					71 580,08	94 692,50	89 421,90	70 702,82	128 166,70	454 564,20
	межбюджетные трансферты федерального бюджета					1 301 089,79	1 721 197,10	1 625 393,70	1 285 143,62	2 329 648,90	8 262 472,91
3.3.	бюджеты муниципальных образований					0,00	0,00	0,00	0,00	0,00	0,00

	межбюджетные трансферты из бюджетов субъектов РФ					0,00	0,00	0,00	0,00	0,00	0,00
3.4.	средства государственных внебюджетных фондов	X	X	X	X	0,00	0,00	0,00	0,00	0,00	0,00
3.5.	средства юридических лиц	X	X	X	X	0,00	0,00	0,00	0,00	0,00	0,00
3.6.	объем дополнительной потребности в финансовых ресурсах на реализацию мероприятия	X	X	X	X	0,00	0,00	0,00	0,00	0,00	0,00
4.	Мероприятие 4. Приобретение объектов недвижимого имущества, с даты ввода в эксплуатацию которых прошло не более 5 лет, и некапитальных строений, с даты завершения строительства которых прошло не более 5 лет, а также земельных участков, на которых они находятся, для размещения медицинских организаций	X	X	X	X	X	X	X	X	0,00	0,00
4.1.	всего	X	X	X	X	0,00	0,00	0,00	0,00	0,00	0,00
	из них:	X	X	X	X						
4.2.	бюджет субъектов Российской Федерации					0,00	0,00	0,00	0,00	0,00	0,00
	межбюджетные трансферты федерального бюджета					0,00	0,00	0,00	0,00	0,00	0,00
4.3.	бюджеты муниципальных образований					0,00	0,00	0,00	0,00	0,00	0,00
	межбюджетные трансферты из бюджетов субъектов РФ					0,00	0,00	0,00	0,00	0,00	0,00
4.4.	средства государственных внебюджетных фондов	X	X	X	X	0,00	0,00	0,00	0,00	0,00	0,00
4.5.	средства юридических лиц	X	X	X	X	0,00	0,00	0,00	0,00	0,00	0,00

4.6.	объем дополнительной потребности в финансовых ресурсах на реализацию мероприятия	X	X	X	X	0,00	0,00	0,00	0,00	0,00	0,00
5.	Мероприятие 5. Приобретение и монтаж быстровозводимых модульных конструкций врачебных амбулаторий, центров (отделений) общей врачебной практики (семейной медицины), фельдшерско-акушерских пунктов, фельдшерских здравпунктов	X	X	X	X	X	X	X	X	0,00	0,00
5.1.	всего	X	X	X	X	0,00	0,00	0,00	0,00	0,00	0,00
	из них:	X	X	X	X						
5.2.	бюджет субъектов Российской Федерации					0,00	0,00	0,00	0,00	0,00	0,00
	межбюджетные трансферты федерального бюджета					0,00	0,00	0,00	0,00	0,00	0,00
5.3.	бюджеты муниципальных образований					0,00	0,00	0,00	0,00	0,00	0,00
	межбюджетные трансферты из бюджетов субъектов РФ					0,00	0,00	0,00	0,00	0,00	0,00
5.4.	средства государственных внебюджетных фондов	X	X	X	X	0,00	0,00	0,00	0,00	0,00	0,00
5.5.	средства юридических лиц	X	X	X	X	0,00	0,00	0,00	0,00	0,00	0,00
5.6.	объем дополнительной потребности в финансовых ресурсах на реализацию мероприятия	X	X	X	X	0,00	0,00	0,00	0,00	0,00	0,00

6.	Мероприятие 6. Оснащение автомобильным транспортом медицинских организаций, оказывающих первичную медико-санитарную помощь, центральных районных и районных больниц, расположенных в сельской местности, поселках городского типа и малых городах (с численностью населения до 50 тыс. человек), для доставки пациентов в медицинские организации, медицинских работников до места жительства пациентов, а также для перевозки биологических материалов для исследований, доставки лекарственных препаратов до жителей отдаленных районов	X	X	X	X	X	X	X	X	783 143,10	825 668,50
6.1.	всего	X	X	X	X	257 963,00	238 600,00	123 846,62	22 657,16	783 143,10	1 426 209,88
	из них:	X	X	X	X						
6.2.	бюджет субъектов Российской Федерации					7 059,92	12 442,19	6 458,17	1 181,49	40 838,40	67 979,97
	межбюджетные трансферты федерального бюджета					250 903,08	226 157,81	117 388,45	21 475,67	742 304,70	1 358 229,91
6.3.	бюджеты муниципальных образований					0,00	0,00	0,00	0,00	0,00	0,00
	межбюджетные трансферты из бюджетов субъектов РФ					0,00	0,00	0,00	0,00	0,00	0,00
6.4.	средства государственных внебюджетных фондов	X	X	X	X	0,00	0,00	0,00	0,00	0,00	0,00
6.5.	средства юридических лиц	X	X	X	X	0,00	0,00	0,00	0,00	0,00	0,00

6.6.	объем дополнительной потребности в финансовых ресурсах на реализацию мероприятия	X	X	X	X	0,00	0,00	0,00	0,00	0,00	0,00
7.	Мероприятие 7. С учетом паспортов медицинских организаций приведение материально-технической базы медицинских организаций, оказывающих первичную медико-санитарную помощь взрослым и детям, их обособленных структурных подразделений, центральных районных и районных больниц в соответствие с требованиями порядков оказания медицинской помощи, их дооснащение и переоснащение оборудованием для оказания медицинской помощи	X	X	X	X	X	X	X	X	56 281,50	2 010 859,65
7.1.	всего	X	X	X	X	896 238,15	464 764,70	259 149,90	325 768,20	56 281,50	2 002 202,45
	из них:	X	X	X	X						
7.2.	бюджет субъектов Российской Федерации					46 735,83	24 235,92	13 513,80	16 987,72	2 934,90	104 408,16
	межбюджетные трансферты федерального бюджета					849 502,32	440 528,78	245 636,10	308 780,48	53 346,60	1 897 794,29
7.3.	бюджеты муниципальных образований					0,00	0,00	0,00	0,00	0,00	0,00
	межбюджетные трансферты из бюджетов субъектов РФ					0,00	0,00	0,00	0,00	0,00	0,00
7.4.	средства государственных внебюджетных фондов	X	X	X	X	0,00	0,00	0,00	0,00	0,00	0,00
7.5.	средства юридических лиц	X	X	X	X	0,00	0,00	0,00	0,00	0,00	0,00

7.6.	объем дополнительной потребности в финансовых ресурсах на реализацию мероприятия	X	X	X	X	0,00	0,00	0,00	0,00	0,00	0,00
8.	Мероприятие 8. Утверждение и поэтапное внедрение отраслевой системы оплаты труда медицинских работников	X	X	X	X	X	X	X	X	0,00	0,00
8.1.	всего	X	X	X	X	0,00	0,00	0,00	0,00	0,00	0,00
	из них:	X	X	X	X						
8.2.	бюджет субъектов Российской Федерации					0,00	0,00	0,00	0,00	0,00	0,00
	межбюджетные трансферты федерального бюджета					0,00	0,00	0,00	0,00	0,00	0,00
8.3.	бюджеты муниципальных образований					0,00	0,00	0,00	0,00	0,00	0,00
	межбюджетные трансферты из бюджетов субъектов РФ					0,00	0,00	0,00	0,00	0,00	0,00
8.4.	средства государственных внебюджетных фондов	X	X	X	X	0,00	0,00	0,00	0,00	0,00	0,00
8.5.	средства юридических лиц	X	X	X	X	0,00	0,00	0,00	0,00	0,00	0,00
8.6.	объем дополнительной потребности в финансовых ресурсах на реализацию мероприятия	X	X	X	X	0,00	0,00	0,00	0,00	0,00	0,00
9.	Мероприятие 9. Принятие мер по укомплектованию медицинских организаций, оказывающих первичную медико-санитарную помощь, центральных районных и районных больниц медицинскими работниками в соответствии с целевыми показателями, указанными в	X	X	X	X	X	X	X	X	0,00	0,00

	паспортах таких медицинских организаций										
9.1.	всего	X	X	X	X	0,00	0,00	0,00	0,00	0,00	0,00
	из них:	X	X	X	X						
9.2.	бюджет субъектов Российской Федерации					0,00	0,00	0,00	0,00	0,00	0,00
	межбюджетные трансферты федерального бюджета					0,00	0,00	0,00	0,00	0,00	0,00
9.3.	бюджеты муниципальных образований					0,00	0,00	0,00	0,00	0,00	0,00
	межбюджетные трансферты из бюджетов субъектов РФ					0,00	0,00	0,00	0,00	0,00	0,00
9.4.	средства государственных внебюджетных фондов	X	X	X	X	0,00	0,00	0,00	0,00	0,00	0,00
9.5.	средства юридических лиц	X	X	X	X	0,00	0,00	0,00	0,00	0,00	0,00
9.6.	объем дополнительной потребности в финансовых ресурсах на реализацию мероприятия	X	X	X	X	0,00	0,00	0,00	0,00	0,00	0,00
10.	Мероприятие 10. Увеличение заявок на целевое обучение врачей в соответствии с дефицитными специальностями первичного звена здравоохранения	X	X	X	X	X	X	X	X	0,00	0,00
10.1.	всего	X	X	X	X	0,00	0,00	0,00	0,00	0,00	0,00
	из них:	X	X	X	X						
10.2.	бюджет субъектов Российской Федерации					0,00	0,00	0,00	0,00	0,00	0,00
	межбюджетные трансферты федерального бюджета					0,00	0,00	0,00	0,00	0,00	0,00
10.3.	бюджеты муниципальных					0,00	0,00	0,00	0,00	0,00	0,00

	образований										
	межбюджетные трансферты из бюджетов субъектов РФ					0,00	0,00	0,00	0,00	0,00	0,00
10.4.	средства государственных внебюджетных фондов	X	X	X	X	0,00	0,00	0,00	0,00	0,00	0,00
10.5.	средства юридических лиц	X	X	X	X	0,00	0,00	0,00	0,00	0,00	0,00
10.6.	объем дополнительной потребности в финансовых ресурсах на реализацию мероприятия	X	X	X	X	0,00	0,00	0,00	0,00	0,00	0,00
11.	Мероприятие 11. Увеличение числа обучающихся профессиональных образовательных организаций, осуществляющих подготовку специалистов со средним медицинским образованием, не менее чем на 30 процентов в год от имеющегося дефицита таких специалистов	X	X	X	X	X	X	X	X	0,00	0,00
11.1.	всего	X	X	X	X	0,00	0,00	0,00	0,00	0,00	0,00
	из них:	X	X	X	X						
11.2.	бюджет субъектов Российской Федерации					0,00	0,00	0,00	0,00	0,00	0,00
	межбюджетные трансферты федерального бюджета					0,00	0,00	0,00	0,00	0,00	0,00
11.3.	бюджеты муниципальных образований					0,00	0,00	0,00	0,00	0,00	0,00
	межбюджетные трансферты из бюджетов субъектов РФ					0,00	0,00	0,00	0,00	0,00	0,00
11.4.	средства государственных внебюджетных фондов	X	X	X	X	0,00	0,00	0,00	0,00	0,00	0,00

11.5.	средства юридических лиц	X	X	X	X	0,00	0,00	0,00	0,00	0,00	0,00
11.6.	объем дополнительной потребности в финансовых ресурсах на реализацию мероприятия	X	X	X	X	0,00	0,00	0,00	0,00	0,00	0,00
12.	Мероприятие 12. Разработка и реализация региональных мер стимулирования медицинских работников в части предоставления единовременных выплат, в том числе при переезде в сельскую местность, рабочие поселки, поселки городского типа и города с населением до 50 тыс. человек	X	X	X	X	X	X	X	X	0,00	0,00
12.1.	всего	X	X	X	X	0,00	0,00	0,00	0,00	0,00	0,00
	из них:	X	X	X	X						
12.2.	бюджет субъектов Российской Федерации					0,00	0,00	0,00	0,00	0,00	0,00
	межбюджетные трансферты федерального бюджета					0,00	0,00	0,00	0,00	0,00	0,00
12.3.	бюджеты муниципальных образований					0,00	0,00	0,00	0,00	0,00	0,00
	межбюджетные трансферты из бюджетов субъектов РФ					0,00	0,00	0,00	0,00	0,00	0,00
12.4.	средства государственных внебюджетных фондов	X	X	X	X	0,00	0,00	0,00	0,00	0,00	0,00
12.5.	средства юридических лиц	X	X	X	X	0,00	0,00	0,00	0,00	0,00	0,00
12.6.	объем дополнительной потребности в финансовых ресурсах на реализацию мероприятия	X	X	X	X	0,00	0,00	0,00	0,00	0,00	0,00

13.	Мероприятие 13. Разработка и реализация региональных мер социальной поддержки медицинских работников первичного звена здравоохранения и скорой медицинской помощи, медицинских работников центральных районных и районных больниц, в том числе их приоритетное обеспечение служебным жильем, использование иных механизмов обеспечения жильем	X	X	X	X	X	X	X	X	0,00	0,00
13.1.	всего	X	X	X	X	0,00	0,00	0,00	0,00	0,00	0,00
	из них:	X	X	X	X						
13.2.	бюджет субъектов Российской Федерации					0,00	0,00	0,00	0,00	0,00	0,00
	межбюджетные трансферты федерального бюджета					0,00	0,00	0,00	0,00	0,00	0,00
13.3.	бюджеты муниципальных образований					0,00	0,00	0,00	0,00	0,00	0,00
	межбюджетные трансферты из бюджетов субъектов РФ					0,00	0,00	0,00	0,00	0,00	0,00
13.4.	средства государственных внебюджетных фондов	X	X	X	X	0,00	0,00	0,00	0,00	0,00	0,00
13.5.	средства юридических лиц	X	X	X	X	0,00	0,00	0,00	0,00	0,00	0,00
13.6.	объем дополнительной потребности в финансовых ресурсах на реализацию мероприятия	X	X	X	X	0,00	0,00	0,00	0,00	0,00	0,00

14.	Мероприятие 14. Включение в показатели эффективности деятельности руководителей медицинских организаций показателей, характеризующих обеспечение медицинских организаций медицинскими работниками	X	X	X	X	X	X	X	X	0,00	0,00
14.1.	всего	X	X	X	X	0,00	0,00	0,00	0,00	0,00	0,00
	из них:	X	X	X	X						
14.2.	бюджет субъектов Российской Федерации					0,00	0,00	0,00	0,00	0,00	0,00
	межбюджетные трансферты федерального бюджета					0,00	0,00	0,00	0,00	0,00	0,00
14.3.	бюджеты муниципальных образований					0,00	0,00	0,00	0,00	0,00	0,00
	межбюджетные трансферты из бюджетов субъектов РФ					0,00	0,00	0,00	0,00	0,00	0,00
14.4.	средства государственных внебюджетных фондов	X	X	X	X	0,00	0,00	0,00	0,00	0,00	0,00
14.5.	средства юридических лиц	X	X	X	X	0,00	0,00	0,00	0,00	0,00	0,00
14.6.	объем дополнительной потребности в финансовых ресурсах на реализацию мероприятия	X	X	X	X	0,00	0,00	0,00	0,00	0,00	0,00
15.	Мероприятие 15. Разработка механизма наставничества в отношении врачей - молодых специалистов, прошедших целевое обучение	X	X	X	X	X	X	X	X	0,00	0,00
15.1.	всего	X	X	X	X	0,00	0,00	0,00	0,00	0,00	0,00
	из них:	X	X	X	X						

15.2.	бюджет субъектов Российской Федерации					0,00	0,00	0,00	0,00	0,00	0,00
	межбюджетные трансферты федерального бюджета					0,00	0,00	0,00	0,00	0,00	0,00
15.3.	бюджеты муниципальных образований					0,00	0,00	0,00	0,00	0,00	0,00
	межбюджетные трансферты из бюджетов субъектов РФ					0,00	0,00	0,00	0,00	0,00	0,00
15.4.	средства государственных внебюджетных фондов	X	X	X	X	0,00	0,00	0,00	0,00	0,00	0,00
15.5.	средства юридических лиц	X	X	X	X	0,00	0,00	0,00	0,00	0,00	0,00
15.6.	объем дополнительной потребности в финансовых ресурсах на реализацию мероприятия	X	X	X	X	0,00	0,00	0,00	0,00	0,00	0,00
16.	Мероприятие 16. Внесение изменений в территориальную программу государственных гарантий бесплатного оказания гражданам медицинской помощи в части обеспечения потребности в дорогостоящих диагностических исследованиях, проводимых в амбулаторных условиях, и выделение их из подушевого норматива финансирования оказания первичной медико-санитарной помощи	X	X	X	X	X	X	X	X	0,00	0,00
16.1.	всего	X	X	X	X	0,00	0,00	0,00	0,00	0,00	0,00
	из них:	X	X	X	X						
16.2.	бюджет субъектов Российской Федерации					0,00	0,00	0,00	0,00	0,00	0,00

	межбюджетные трансферты федерального бюджета					0,00	0,00	0,00	0,00	0,00	0,00
16.3.	бюджеты муниципальных образований					0,00	0,00	0,00	0,00	0,00	0,00
	межбюджетные трансферты из бюджетов субъектов РФ					0,00	0,00	0,00	0,00	0,00	0,00
16.4.	средства государственных внебюджетных фондов	X	X	X	X	0,00	0,00	0,00	0,00	0,00	0,00
16.5.	средства юридических лиц	X	X	X	X	0,00	0,00	0,00	0,00	0,00	0,00
16.6.	объем дополнительной потребности в финансовых ресурсах на реализацию мероприятия	X	X	X	X	0,00	0,00	0,00	0,00	0,00	0,00
17.	Мероприятие 17. Внесение изменений в территориальную программу государственных гарантий бесплатного оказания гражданам медицинской помощи в части введения коэффициентов дифференциации для подушевого норматива финансирования на прикрепившихся лиц для медицинских организаций, расположенных в сельской местности, рабочих поселках, поселках городского типа и малых городах	X	X	X	X	X	X	X	X	0,00	0,00
17.1.	всего	X	X	X	X	0,00	0,00	0,00	0,00	0,00	0,00
	из них:	X	X	X	X						
17.2.	бюджет субъектов Российской Федерации					0,00	0,00	0,00	0,00	0,00	0,00
	межбюджетные трансферты федерального бюджета					0,00	0,00	0,00	0,00	0,00	0,00

17.3.	бюджеты муниципальных образований					0,00	0,00	0,00	0,00	0,00	0,00
	межбюджетные трансферты из бюджетов субъектов РФ					0,00	0,00	0,00	0,00	0,00	0,00
17.4.	средства государственных внебюджетных фондов	X	X	X	X	0,00	0,00	0,00	0,00	0,00	0,00
17.5.	средства юридических лиц	X	X	X	X	0,00	0,00	0,00	0,00	0,00	0,00
17.6.	объем дополнительной потребности в финансовых ресурсах на реализацию мероприятия	X	X	X	X	0,00	0,00	0,00	0,00	0,00	0,00
18.	Мероприятие 18. Стимулирование руководителей и медицинских работников медицинских организаций первичного звена здравоохранения внедряющих новую модель оказания гражданам первичной медико-санитарной помощи	X	X	X	X	X	X	X	X	0,00	0,00
18.1.	всего	X	X	X	X	0,00	0,00	0,00	0,00	0,00	0,00
	из них:	X	X	X	X						
18.2.	бюджет субъектов Российской Федерации					0,00	0,00	0,00	0,00	0,00	0,00
	межбюджетные трансферты федерального бюджета					0,00	0,00	0,00	0,00	0,00	0,00
18.3.	бюджеты муниципальных образований					0,00	0,00	0,00	0,00	0,00	0,00
	межбюджетные трансферты из бюджетов субъектов РФ					0,00	0,00	0,00	0,00	0,00	0,00
18.4.	средства государственных внебюджетных фондов	X	X	X	X	0,00	0,00	0,00	0,00	0,00	0,00

18.5.	средства юридических лиц	X	X	X	X	0,00	0,00	0,00	0,00	0,00	0,00
18.6.	объем дополнительной потребности в финансовых ресурсах на реализацию мероприятия	X	X	X	X	0,00	0,00	0,00	0,00	0,00	0,00
19.	Мероприятие 19. Обеспечение бездефицитного финансового обеспечения оказания медицинской помощи в рамках территориальной программы государственных гарантий бесплатного оказания гражданам медицинской помощи, с учетом реализации мероприятий региональной программы	X	X	X	X	X	X	X	X	0,00	0,00
19.1.	всего	X	X	X	X	0,00	0,00	0,00	0,00	0,00	0,00
	из них:	X	X	X	X						
19.2.	бюджет субъектов Российской Федерации					0,00	0,00	0,00	0,00	0,00	0,00
	межбюджетные трансферты федерального бюджета					0,00	0,00	0,00	0,00	0,00	0,00
19.3.	бюджеты муниципальных образований					0,00	0,00	0,00	0,00	0,00	0,00
	межбюджетные трансферты из бюджетов субъектов РФ					0,00	0,00	0,00	0,00	0,00	0,00
19.4.	средства государственных внебюджетных фондов	X	X	X	X	0,00	0,00	0,00	0,00	0,00	0,00
19.5.	средства юридических лиц	X	X	X	X	0,00	0,00	0,00	0,00	0,00	0,00
19.6.	объем дополнительной потребности в финансовых ресурсах на реализацию мероприятия	X	X	X	X	0,00	0,00	0,00	0,00	0,00	0,00

20.	Мероприятие 20. Участие в реализации пилотного проекта по вовлечению частных медицинских организаций в оказание медико- социальных услуг лицам в возрасте 65 лет и старше	X	X	X	X	X	X	X	X	0,00	0,00
20.1.	всего	X	X	X	X	0,00	0,00	0,00	0,00	0,00	0,00
	из них:	X	X	X	X						
20.2.	бюджет субъектов Российской Федерации					0,00	0,00	0,00	0,00	0,00	0,00
	межбюджетные трансферты федерального бюджета					0,00	0,00	0,00	0,00	0,00	0,00
20.3.	бюджеты муниципальных образований					0,00	0,00	0,00	0,00	0,00	0,00
	межбюджетные трансферты из бюджетов субъектов РФ					0,00	0,00	0,00	0,00	0,00	0,00
20.4.	средства государственных внебюджетных фондов	X	X	X	X	0,00	0,00	0,00	0,00	0,00	0,00
20.5.	средства юридических лиц	X	X	X	X	0,00	0,00	0,00	0,00	0,00	0,00
20.6.	объем дополнительной потребности в финансовых ресурсах на реализацию мероприятия	X	X	X	X	0,00	0,00	0,00	0,00	0,00	0,00
21.	Мероприятие 21. Обеспечение лекарственными препаратами граждан, которые перенесли острое нарушение мозгового кровообращения, инфаркт миокарда и другие острые сердечно- сосудистые заболевания или операции на сосудах и которые получают медицинскую помощь в	X	X	X	X	X	X	X	X	0,00	0,00

	амбулаторных условиях										
21.1.	всего	X	X	X	X	0,00	0,00	0,00	0,00	0,00	0,00
	из них:	X	X	X	X						
21.2.	бюджет субъектов Российской Федерации					0,00	0,00	0,00	0,00	0,00	0,00
	межбюджетные трансферты федерального бюджета					0,00	0,00	0,00	0,00	0,00	0,00
21.3.	бюджеты муниципальных образований					0,00	0,00	0,00	0,00	0,00	0,00
	межбюджетные трансферты из бюджетов субъектов РФ					0,00	0,00	0,00	0,00	0,00	0,00
21.4.	средства государственных внебюджетных фондов	X	X	X	X	0,00	0,00	0,00	0,00	0,00	0,00
21.5.	средства юридических лиц	X	X	X	X	0,00	0,00	0,00	0,00	0,00	0,00
21.6.	объем дополнительной потребности в финансовых ресурсах на реализацию мероприятия	X	X	X	X	0,00	0,00	0,00	0,00	0,00	0,00

Приложение № 4
к региональной программе модернизации
первичного звена здравоохранения
Нижегородской области

«Оптимальные схемы размещения медицинских организаций, участвующих в региональной программе»

Рисунок 1

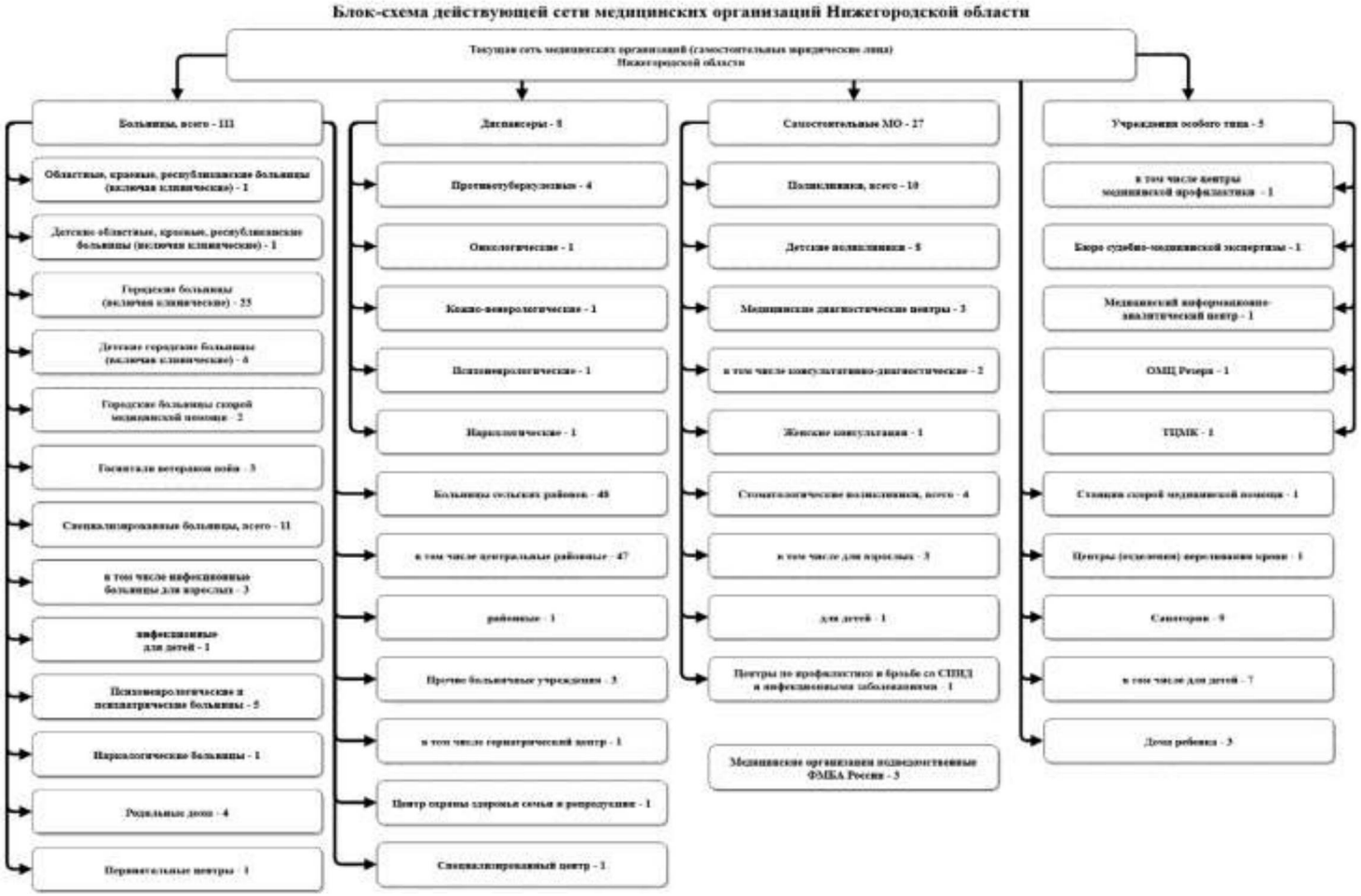

Рисунок 2

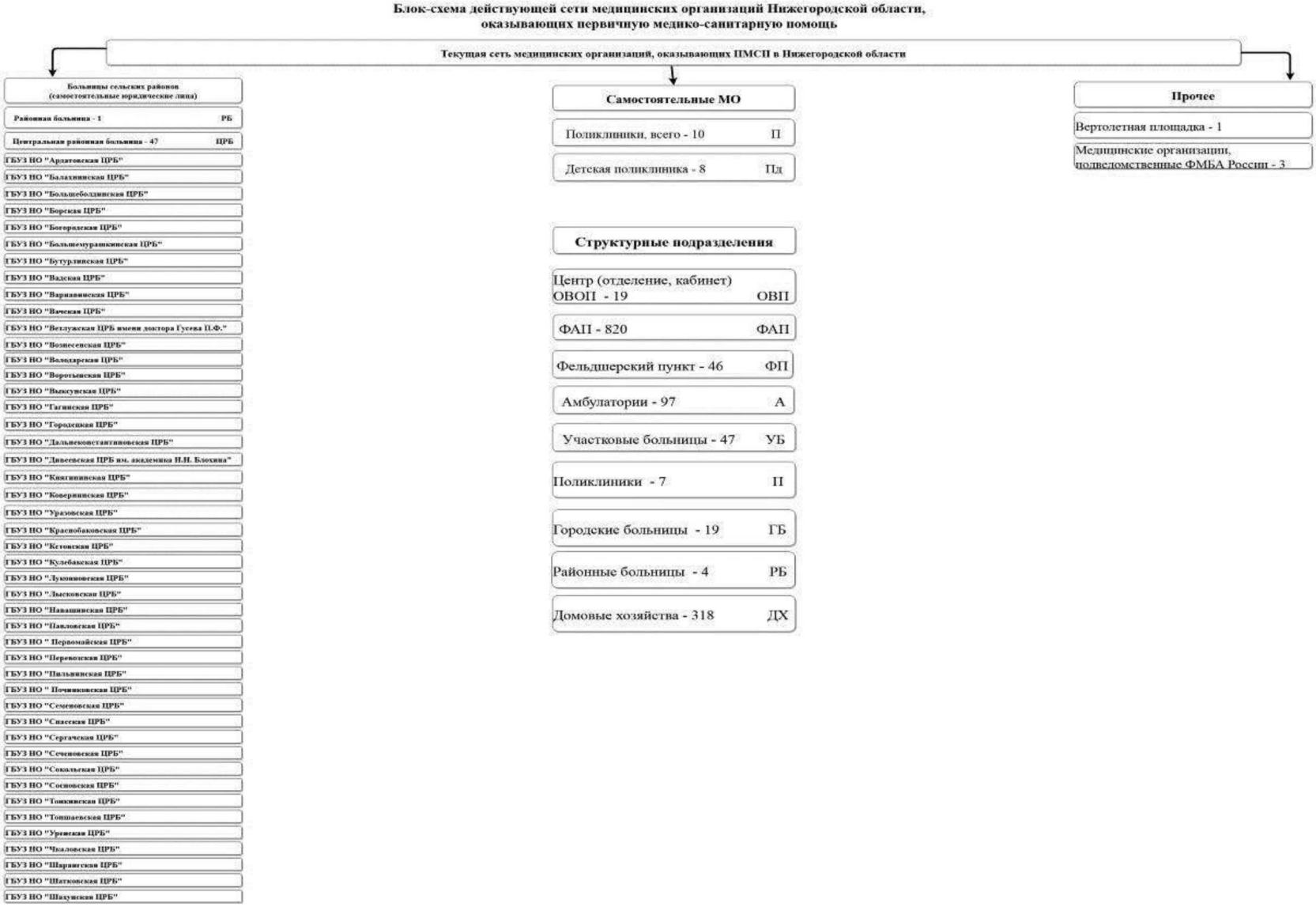
Блок-схема действующей сети медицинских организаций Нижегородской области, оказывающих первичную медико-санитарную помощь
Текущая сеть медицинских организаций, оказывающих ПМСП в Нижегородской области
Больницы сельских районов (самостоятельные юридические лица)
Районная больница - 1 РБ
Центральная районная больница - 47 ЦРБ
ГБУЗ НО "Ардатовская ЦРБ"
ГБУЗ НО "Балахнинская ЦРБ"
ГБУЗ НО "Большеболдинская ЦРБ"
ГБУЗ НО "Борская ЦРБ"
ГБУЗ НО "Богородская ЦРБ"
ГБУЗ НО "Большемурашкинская ЦРБ"
ГБУЗ НО "Бутурлинская ЦРБ"
ГБУЗ НО "Вадская ЦРБ"
ГБУЗ НО "Варнавинская ЦРБ"
ГБУЗ НО "Вачская ЦРБ"
ГБУЗ НО "Ветлужская ЦРБ имени доктора Гусева П.Ф."
ГБУЗ НО "Вознесенская ЦРБ"
ГБУЗ НО "Володарская ЦРБ"
ГБУЗ НО "Воротынская ЦРБ"
ГБУЗ НО "Выксунская ЦРБ"
ГБУЗ НО "Тагинская ЦРБ"
ГБУЗ НО "Городецкая ЦРБ"
ГБУЗ НО "Дальнеконстантиновская ЦРБ"
ГБУЗ НО "Дивеевская ЦРБ им. академика Н.Н. Блохина"
ГБУЗ НО "Княгининская ЦРБ"
ГБУЗ НО "Ковернинская ЦРБ"
ГБУЗ НО "Уразовская ЦРБ"
ГБУЗ НО "Краснобаковская ЦРБ"
ГБУЗ НО "Кстовская ЦРБ"
ГБУЗ НО "Кулебакская ЦРБ"
ГБУЗ НО "Лукояновская ЦРБ"
ГБУЗ НО "Лысковская ЦРБ"
ГБУЗ НО "Навашинская ЦРБ"
ГБУЗ НО "Павловская ЦРБ"
ГБУЗ НО " Первомайская ЦРБ"
ГБУЗ НО "Перевозская ЦРБ"
ГБУЗ НО "Пильнинская ЦРБ"
ГБУЗ НО " Починковская ЦРБ"
ГБУЗ НО "Семеновская ЦРБ"
ГБУЗ НО "Спасская ЦРБ"
ГБУЗ НО "Сергачская ЦРБ"
ГБУЗ НО "Семеновская ЦРБ"
ГБУЗ НО "Сокольская ЦРБ"
ГБУЗ НО "Сосновская ЦРБ"
ГБУЗ НО "Тонкинская ЦРБ"
ГБУЗ НО "Тоншаевская ЦРБ"
ГБУЗ НО "Уренская ЦРБ"
ГБУЗ НО "Чкаловская ЦРБ"
ГБУЗ НО "Шарангская ЦРБ"
ГБУЗ НО "Шатковская ЦРБ"
ГБУЗ НО "Шахунская ЦРБ"
Самостоятельные МО
Поликлиники, всего - 10 П
Детская поликлиника - 8 Пд
Структурные подразделения
Центр (отделение, кабинет) ОВОП - 19 ОВП
ФАП - 820 ФАП
Фельдшерский пункт - 46 ФП
Амбулатории - 97 А
Участковые больницы - 47 УБ
Поликлиники - 7 П
Городские больницы - 19 ГБ
Районные больницы - 4 РБ
Домовые хозяйства - 318 ДХ
Прочее
Вертолетная площадка - 1
Медицинские организации, подведомственные ФМБА России - 3

Рисунок 3

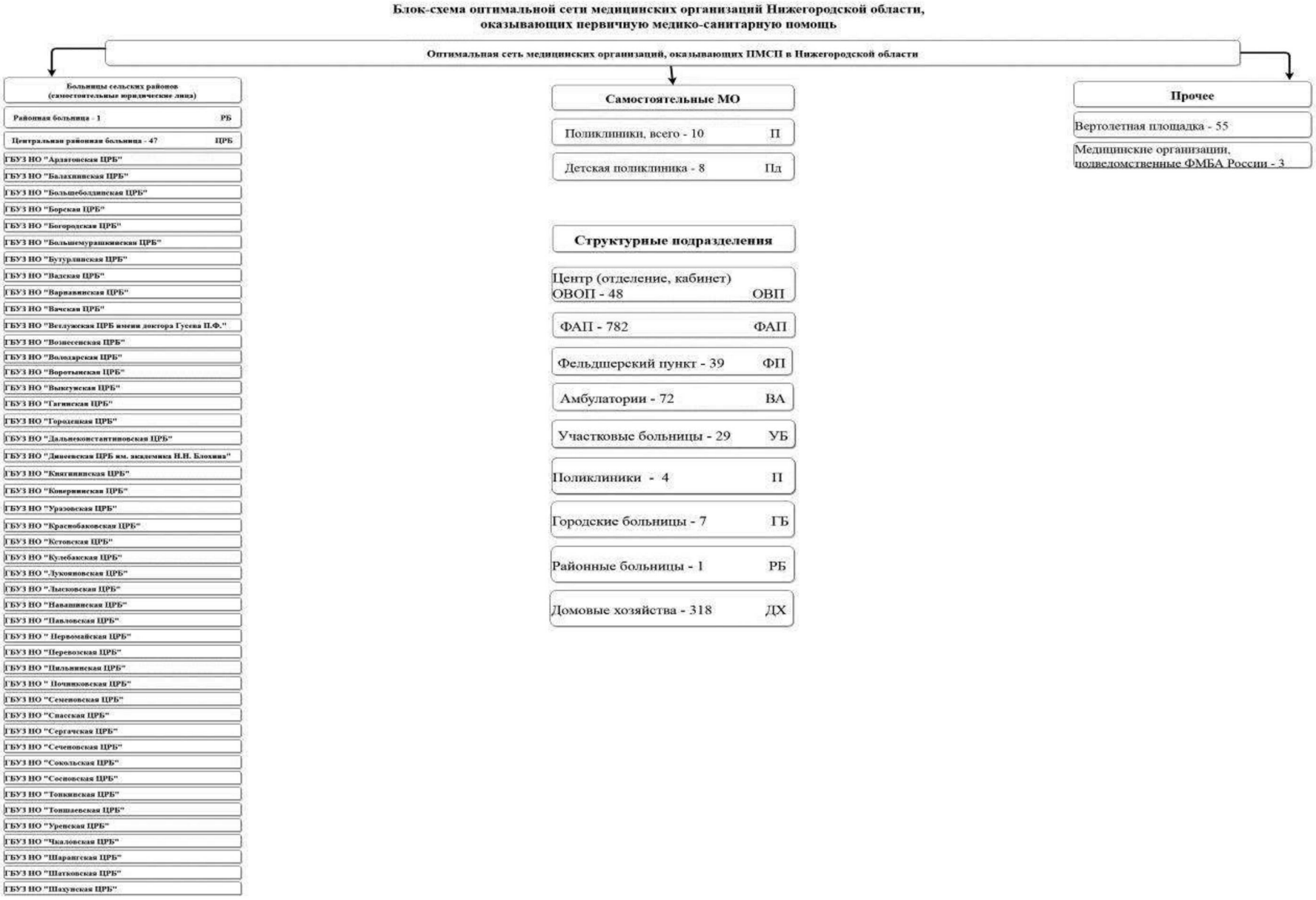
Блок-схема оптимальной сети медицинских организаций Нижегородской области, оказывающих первичную медико-санитарную помощь
Оптимальная сеть медицинских организаций, оказывающих ПМСП в Нижегородской области
Больницы сельских районов (самостоятельные юридические лица)
Районная больница - 1 РБ
Центральная районная больница - 47 ЦРБ
ГБУЗ НО "Ардатовская ЦРБ"
ГБУЗ НО "Балахнинская ЦРБ"
ГБУЗ НО "Большеболдинская ЦРБ"
ГБУЗ НО "Борская ЦРБ"
ГБУЗ НО "Богородская ЦРБ"
ГБУЗ НО "Большемурашкинская ЦРБ"
ГБУЗ НО "Бутурлинская ЦРБ"
ГБУЗ НО "Вадская ЦРБ"
ГБУЗ НО "Варнавинская ЦРБ"
ГБУЗ НО "Вачская ЦРБ"
ГБУЗ НО "Ветлужская ЦРБ имени доктора Гусева П.Ф."
ГБУЗ НО "Вознесенская ЦРБ"
ГБУЗ НО "Володарская ЦРБ"
ГБУЗ НО "Воротынская ЦРБ"
ГБУЗ НО "Выксунская ЦРБ"
ГБУЗ НО "Гагинская ЦРБ"
ГБУЗ НО "Городецкая ЦРБ"
ГБУЗ НО "Дальнеконстантиновская ЦРБ"
ГБУЗ НО "Дивеевская ЦРБ им. академика Н.Н. Блохина"
ГБУЗ НО "Княгининская ЦРБ"
ГБУЗ НО "Ковернинская ЦРБ"
ГБУЗ НО "Уразовская ЦРБ"
ГБУЗ НО "Краснобаковская ЦРБ"
ГБУЗ НО "Кстовская ЦРБ"
ГБУЗ НО "Кулебакская ЦРБ"
ГБУЗ НО "Лукояновская ЦРБ"
ГБУЗ НО "Лысковская ЦРБ"
ГБУЗ НО "Навашинская ЦРБ"
ГБУЗ НО "Павловская ЦРБ"
ГБУЗ НО " Первомайская ЦРБ"
ГБУЗ НО "Перевозская ЦРБ"
ГБУЗ НО "Пильнинская ЦРБ"
ГБУЗ НО " Починковская ЦРБ"
ГБУЗ НО "Семеновская ЦРБ"
ГБУЗ НО "Спасская ЦРБ"
ГБУЗ НО "Сергачская ЦРБ"
ГБУЗ НО "Сеченовская ЦРБ"
ГБУЗ НО "Сокольская ЦРБ"
ГБУЗ НО "Сосновская ЦРБ"
ГБУЗ НО "Тонкинская ЦРБ"
ГБУЗ НО "Тоншаевская ЦРБ"
ГБУЗ НО "Уренская ЦРБ"
ГБУЗ НО "Чкаловская ЦРБ"
ГБУЗ НО "Шарангская ЦРБ"
ГБУЗ НО "Шатковская ЦРБ"
ГБУЗ НО "Шахунская ЦРБ"
Самостоятельные МО
Поликлиники, всего - 10 П
Детская поликлиника - 8 Пд
Структурные подразделения
Центр (отделение, кабинет) ОВОП - 48 ОВП
ФАП - 782 ФАП
Фельдшерский пункт - 39 ФП
Амбулатории - 72 ВА
Участковые больницы - 29 УБ
Поликлиники - 4 П
Городские больницы - 7 ГБ
Районные больницы - 1 РБ
Домовые хозяйства - 318 ДХ
Прочее
Вертолетная площадка - 55
Медицинские организации, подведомственные ФМБА России - 3

Таблица 1

Медицинские организации и их структурные подразделения, на базе которых оказывается первичная медико-санитарная помощь

№ на карте	Наименование медицинской организации (структурного подразделения)	Непосредственно обслуживаемые населенные пункты, закрепленные по участковому принципу (перечислить)	Численность населения в обслуживаемых населенных пунктах, закрепленных по участковому принципу	Плановая (проектная) мощность (число посещений в смену)	Плановые объемы по ТПГГГ* (число посещений)		Плановые объемы по ТПГГГ* (круглосуточный стационар), число койко-дней		Профиль коек по ТПГГ* (перечислить)	Находится в арендованном помещении	Здание требует сноса, реконструкции, капитального ремонта
					Всего	в том числе по ОМС	Всего	в том числе по ОМС			
1	2	3	4	5	6	7	8	9	10	11	12
ГБУЗ НО "Ардатовская ЦРБ"											
1	ГБУЗ НО "Ардатовская ЦРБ"	рп. Ардатов, Поляна, Автодеево, Атемасово,Березовка,Голяткино,Журелейка,Идеал,Измайловка,Каркалей,Кологреево, Котовка,Круглово,Кужендеево,Кузятово,Лемет,Липовка,Личадеево,Михеевка,Надежино,Писарево,Размазлей,Саконы,Стексово,Туркуши,Хрипуново,Чув-Майдан,Щеточное	18403	600	136886	127594	28924	28924	терапевтические, педиатрические, хирургические, гнойные хирургические, инфекционные, неврологические, травматологические, гинекологические, патологии беременности		
2	Мухтоловская районная больница	р.п.Мухтолово,Разъезд-Венец	14320	200	19614	19614	3000	3000	сестринский уход		
3	Автодеевский ФАП	Автодеево, Канерга, Михеевка,Вишневая	576	0	544	0	0	0			
4	Атемасовский ФАП	Атемасово	247	0	542	0	0	0			
5	Березовский ФАП	Березовка Сиязьма Дубовка	91	0	200	0	0	0			
6	Р-Венецкий ФАП	р.Венец р.Саконы	185	0	406	0	0	0			
7	Голяткинский ФАП	Голяткино Левашово Выползово Н.Лазаревка	419	0	830	0	0	0			
8	Журелейский ФАП	Журелейка Кармалейка	289	0	634	0	0	0			
9	Идеаловский ФАП	Идеал	169	0	370	0	0	0			
10	Измайловский ФАП	Измайловка	85	0	186	0	0	0			
11	Каркалейский ФАП	Каркалей Александровка	117	0	257	0	0	0			

№ на карте	Наименование медицинской организации (структурного подразделения)	Непосредственно обслуживаемые населенные пункты, закрепленные по участковому принципу (перечислить)	Численность населения в обслуживаемых населенных пунктах, закрепленных по участковому принципу	Плановая (проектная) мощность (число посещений в смену)	Плановые объемы по ТПГГГ* (число посещений)		Плановые объемы по ТПГГГ* (круглосуточный стационар), число койко-дней		Профиль коек по ТПГГ* (перечислить)	Находится в арендованном помещении	Здание требует сноса, реконструкции, капитального ремонта
					Всего	в том числе по ОМС	Всего	в том числе по ОМС			
1	2	3	4	5	6	7	8	9	10	11	12
12	Кологреевский ФАП	Кологреево Заречное	99	0	217	0	0	0		да	
13	Котовский ФАП	Котовка Новолейка Урвать	480	0	1052	0	0	0		да	
14	Кругловский ФАП	Круглово Липелей Нуча Ризадеево	585	0	2500	2500	0	0			
15	Кужендеевский ФАП	Кужендеево Высоково	739	0	2500	2500	0	0			
16	Кузятовский ФАП	Кузятово Первинка	258	0	566	0	0	0			
17	Леметский ФАП	Леметь Обход	219	0	480	0	0	0			
18	Липовский ФАП	Липовка	241	0	528	0	0	0		да	
19	Личадеевский ФАП	Личадеево Докукино Мечасово	703	0	2500	2500	0	0		да	
20	Надежиснкий ФАП	Надежино Мыза Хохлово	283	0	623	0	0	0			
21	Размазлейский ФАП	Размазлей Нучарово Шпага	513	0	1125	0	0	0		да	
22	Саконский ФАП	Саконы Туртапки	1300	0	2850	0	0	0		да	
23	Стексовский ФАП	Стексово,Пашутино,Сосновка,Писарево,Кузгородь	664	0	1443	0	0	0		да	
24	Туркушский ФАП	Туркуши	435	0	954	0	0	0			
25	Хрипуновский ФАП	Хрипуново	390	0	855	0	0	0			
26	Чув-Майданский ФАП	Чув-Майдан Гари Кудлей	240	0	526	0	0	0			
27	Щеточновский ФАП	Беляево Щеточное	230	0	504	0	0	0		да	
	Итого ГБУЗ НО "Ардатовская ЦРБ"	Домовые хозяйства – 5 ед.	22869	800	179692	154708	31924	31924			

ГБУЗ НО "Арзамасская районная больница"

1,50	ГБУЗ НО "Арзамасская районная больница"	рп Выездное, с. Кожино, д. Князевка, д. Шерстино, д. ЧЯуварлейка, с. В.Враг, д. Охлопково, с. Казаково, с. Ленинское, с. Кичанзино, см. Кирилловка, с. Морозовка, п. Трактовый, п. буревестник, п. Свобода, с. протопоповка, п. Поляна, п. Новинки, с.Н.Усад, д. Исупово, д. Сальниково, с. Слизнево, с. Скорятино, с. Семеново, с. Четвертаково, с. Степаново, д. Успенское-1, д. Успенское- 2, с. Медынцево, с. Саблуково, с.Хватовка, п. Соловейка, с.Беговатово, д. Тамаевка,	13483	225	109704	101742	11033	11033	терапевтические, неврологические		

№ на карте	Наименование медицинской организации (структурного подразделения)	Непосредственно обслуживаемые населенные пункты, закрепленные по участковому принципу (перечислить)	Численность населения в обслуживаемых населенных пунктах, закрепленных по участковому принципу	Плановая (проектная) мощность (число посещений в смену)	Плановые объемы по ТПГГГ* (число посещений)		Плановые объемы по ТПГГГ* (круглосуточный стационар), число койко-дней		Профиль коек по ТПГГ* (перечислить)	Находится в арендованном помещении	Здание требует сноса, реконструкции, капитального ремонта
					Всего	в том числе по ОМС	Всего	в том числе по ОМС			
1	2	3	4	5	6	7	8	9	10	11	12
2	Филиал ГБУЗ НО "АРБ" Абрамовская УБ	с.Абрамово, с.Веригино, д.Забелино, д. Мерлино, д. Лидовка, ст.Костылиха, с.Котиха, с. Каменка, д. Марьевка, д.новая Слобода, сь. Слезавка, с. Ковакса, д. Пиявочное, с. костылиха, с. Никольское, с. Селема, с. Шерстино, с. Пятницы,	6971	150	40914	40914	6991	6991	терапевтические, мед. реабилитация		
3	Филиал ГБУЗ НО "АРБ" Чернухинская УБ	с.Чернуха,с.Верижки, с. Волчиха, с. Вол. Майдан, с. Вторусское, с. Криуша, с. Рож. Майдан, с. Мотвилово, с. Наумовка, п. Пошатово, п. Черемас, д. Судеб, с.Кр. Поляна, с. Пустынь, п. Старая Пустынь, д. Меньщиково	5722	150	36911	36911	8428	4428	терапевтические, сестринский уход		
4	Балахонихинская ВА	п.Балахониха, с.Селякино, д.Волчиха, д.Белозерье, д.Балахониха	855	50	5847	5847	0	0			
5, 41, 42	Березовская ВА	д.Березовка, д.Озерки, с.Заречное	2662	50	8734	8734	0	0			
6, 43	Б.Тумановская ВА	с.Б.Туманово, с.Замятино, д.М.Туманово	1263	50	6390	6390	0	0			
7	Ветошкинская ВА	с.Ветошкино, с.Виняево, с.Булдаково, с.К.Усад	582	50	4623	4623	0	0			
8, 44	Водоватовская ВА	с.Водоватово, д.Свободная	1549	50	7017	7017	0	0			
9, 45	Красносельская ВА	с.Красное	2411	50	7456	7456	0	0			
10, 46	Ломовская ВА	п. Ломовка, с.Ломовка, с.Питер, д.Покровка, см.Пологовка, д.Кокоревка, д.Сады, ст.Пологовка	1361	50	5830	5830	0	0			
11, 47, 48	Новоселковская ВА	д.Бебяево, п.Пешелань, с.Новоселки, п. Пешелань	2537	50	8557	8557	0	0			
12, 49	Шатовская ВА	с.Шатовка, с.Панфилово, д. Бестужево, с.Троицкий Скит	2138	50	7391	7391	0	0			
13	Беговатовский ФАП	с.Беговатово, с. Тамаевка	215	0	580	0	0	0			
14	В.Вражский ФАП	с.В.Враг, с. Охлопково	484	0	1307	0	0	0			
15	Волчихинский ФАП	с.Волчиха, с.Вол. Майдан	249	0	672	0	0	0			

№ на карте	Наименование медицинской организации (структурного подразделения)	Непосредственно обслуживаемые населенные пункты, закрепленные по участковому принципу (перечислить)	Численность населения в обслуживаемых населенных пунктах, закрепленных по участковому принципу	Плановая (проектная) мощность (число посещений в смену)	Плановые объемы по ТПГГГ* (число посещений)		Плановые объемы по ТПГГГ* (круглосуточный стационар), число койко-дней		Профиль коек по ТПГГ* (перечислить)	Находится в арендованном помещении	Здание требует сноса, реконструкции, капитального ремонта
					Всего	в том числе по ОМС	Всего	в том числе по ОМС			
1	2	3	4	5	6	7	8	9	10	11	12
16	Вторусский ФАП	с.Вторусское	90	0	243	0	0	0			
17	Казаковский ФАП	с.Казаково, с. Ленинское	487	0	1351	0	0	0			
18	Каменский ФАП	с.Каменка, д. Марьевка, д.Новая Слобода, ст.Слезавка	847	0	2287	0	0	0			
19	Кирилловский ФАП	с.Кирилловка	1350	0	6000	6000	0	0			
20	Кичанзинский ФАП	с.Кичанзино	980	0	3000	3000	0	0			
21	Коваксинский ФАП	с.Ковакса, д. Пиявочное	500	0	1350	0	0	0			
22	Кожинский ФАП	с.Кожино, д.Князевка, д. Шерстино, д.Чуварлейка	375	0	1013	0	0	0			
23	Костылихинский ФАП	с.Костылиха	144	0	389	0	0	0			
24	Котихинский ФАП	с.Котиха	168	0	454	0	0	0			
25	Криушинский ФАП	с.Криуша, с.Рож. Майдан	199	0	537	0	0	0			
26	Лидовский ФАП	д. Лидовка, ст. Костылиха	140	0	378	0	0	0			
27	Морозовский ФАП	с.Морозовка, п. Трактовый, п. Буревестник, п. Свобода	354	0	956	0	0	0			
28	Мотовиловский ФАП	с.Мотовилово	660	0	3000	3000	0	0			
29	Наумовский ФАП	с.Наумовка	381	0	1029	0	0	0			
30	Никольский ФАП	с.Никольское	421	0	1137	0	0	0			
31	Н.Усадский ФАП	с.н.Усад, д. Исупово, д. Сальнирово	746	0	3000	3000	0	0			
32	Пошатовский ФАП	п.Пошатово, п.Черемас, д. Судеб, с.Кр. Поляна	586	0	1582	0	0	0			
33	Протопоповский ФАП	с.Протопоповка, п.Поляна, п. Новинки	391	0	1056	0	0	0			
34	Пустынский ФАП	с.Пустынь, п. Страя Пустынь, д. Меньщиково	410	0	1107	0	0	0			
35	Селемский ФАП	с.Селема	354	0	956	0	0	0			
36	Семеновский ФАП	с.Семеново, с.Четвертаково, с.Степаново	639	0	1725	0	0	0			
37	Слизневский ФАП	с.Слизнево, с. Скорятино	480	0	1296	0	0	0			
38	Успенский ФАП	д. Успенское- 1, д. Успенское- 2, с.Медынцево, с. Саблуково	310	0	837	0	0	0			
39	Хватовский ФАП	с.Хватовка, п. Соловейка	879	0	3000	3000	0	0			
40	Шерстинский ФАП	с.Шерстино, с.Пятницы	448	0	1210	0	0	0			

№ на карте	Наименование медицинской организации (структурного подразделения)	Непосредственно обслуживаемые населенные пункты, закрепленные по участковому принципу (перечислить)	Численность населения в обслуживаемых населенных пунктах, закрепленных по участковому принципу	Плановая (проектная) мощность (число посещений в смену)	Плановые объемы по ТПГГГ* (число посещений)		Плановые объемы по ТПГГГ* (круглосуточный стационар), число койко-дней		Профиль коек по ТПГГ* (перечислить)	Находится в арендованном помещении	Здание требует сноса, реконструкции, капитального ремонта
					Всего	в том числе по ОМС	Всего	в том числе по ОМС			
1	2	3	4	5	6	7	8	9	10	11	12
	Итого ГБУЗ НО "Арзамасская районная больница"	Домовые хозяйства – 6 ед.	40890	975	290826	259412	26452	22452			

ГБУЗ НО "Балахнинская ЦРБ"

1	ГБУЗ НО Балахнинская ЦРБ	г Балахна уч № 14,15.16,17,18,19,20,21,22,23,24, Шеляуховский ФАП, Истоминский ФАП, Рыловский ФАП, Коневская В/А, Кочергинская В/А, Б Моильцевский ФАП	24649	600	174250	155634	87060	87060	терапетические, неврологические		Акт №20 от 20.08.19г капитальный ремонт главного корпуса
2	Балахнинская районная больница	г Балахна уч № 1,2,3,4,5,6,7,8,9,10,11, Первомайский ФАП	20910	550	135008	121156	24359	18840	терапевтические		Акт №6 от 23.04.19г капитальный ремонт терапевтического отделения, Акт №7 от 24.04.19 капитальный ремонт поликлиника №1 (инженерные коммуникации, ремонт помещений 2 этажа),

№ на карте	Наименование медицинской организации (структурного подразделения)	Непосредственно обслуживаемые населенные пункты, закрепленные по участковому принципу (перечислить)	Численность населения в обслуживаемых населенных пунктах, закрепленных по участковому принципу	Плановая (проектная) мощность (число посещений в смену)	Плановые объемы по ТПГГГ* (число посещений)		Плановые объемы по ТПГГГ* (круглосуточный стационар), число койко-дней		Профиль коек по ТПГГ* (перечислить)	Находится в арендованном помещении	Здание требует сноса, реконструкции, капитального ремонта
					Всего	в том числе по ОМС	Всего	в том числе по ОМС			
1	2	3	4	5	6	7	8	9	10	11	12
3	Детская городская больница	г Балахна уч № 27.28,29.30,31,33.34,35,36,37,38	15157	350	142222	132987	15140	15140			Акт № 5 от 23.04.19 капитальный ремонт детской поликлиники №1 (инженерные коммуникации, электроснабжение),
4	Стомотологическая поликлиника	Балахнинскии р-н	76266	200	15899	15899	0	0			
5,17	Большекозинская поликлиника	п Б Козино, п Ляхово, п Костенево, п 1 мая, Ляховскии борок, М.Козинскии ФАП	6723	100	29483	29483	0	0	терапевтические		
6	Чернораменская поликлиника	п Гидроторф	7424	100	33536	33536	0	0	терапевтические		
7	Коневская врачебная амбулатория	д Конево, д Юрино, д Бредово, д Сонино, д Бурцево, д Малинино, д Погарново	1116	25	6282	0	0	0	терапевтические		
8	Кочергинская врачебная амбулатория	п Совхозный, д Трестьяны, д Кочергино, д Липовки, Липовскии разьезд, д Ляпуниха, д Беловская, д Черная	1496	25	6988	6988	0	0			

№ на карте	Наименование медицинской организации (структурного подразделения)	Непосредственно обслуживаемые населенные пункты, закрепленные по участковому принципу (перечислить)	Численность населения в обслуживаемых населенных пунктах, закрепленных по участковому принципу	Плановая (проектная) мощность (число посещений в смену)	Плановые объемы по ТПГГГ* (число посещений)		Плановые объемы по ТПГГГ* (круглосуточный стационар), число койко-дней		Профиль коек по ТПГГ* (перечислить)	Находится в арендованном помещении	Здание требует сноса, реконструкции, капитального ремонта
					Всего	в том числе по ОМС	Всего	в том числе по ОМС			
1	2	3	4	5	6	7	8	9	10	11	12
9,18	Лукинская врачебная амбулатория	п Лукино, Пырскии ФАП	2335	50	13610	13610	0	0			
10	Большемогильцевский фап	д Б Могильцы, д м Могильцы, д Шишкино, д Коробейниково, д Постниково	682		4500	0	0	0			
11	Истоминский фап	д Истомино	1635		4500	0	0	0			
12	Малокозинский фап	п М Козино	926		3000	3000	0	0			
13	Первомайский фап	п 1 мая (М Козинскии с/совет)	2210		3000	3000	0	0		в безвозмездном пользовании	
14	Пырский фап	п Лукино, д Рогожино	1573		3000	3000	0	0			
15	Рыловский фап	д Рылово. д Каданово, д Замятино, д Чуркино, д Гриденино, д Ясенево. д Бабье, д Ватагино,. д Алверово, д Тычинино, д Шалимово	469		4500	0	0	0			
16	Шеляуховский фап	д Шеляухово, д Смирино, д Галкино, д Гумнищи	551		4500	0	0	0			
	Итого ГБУЗ НО Балахнинская ЦРБ	Домовые хозяйства – 7 ед.	75851	2000	584278	518293	126559	121040			

ГБУЗ НО "Богородская ЦРБ"

№ на карте	Наименование медицинской организации (структурного подразделения)	Непосредственно обслуживаемые населенные пункты, закрепленные по участковому принципу (перечислить)	Численность населения в обслуживаемых населенных пунктах, закрепленных по участковому принципу	Плановая (проектная) мощность (число посещений в смену)	Плановые объемы по ТПГГГ* (число посещений)		Плановые объемы по ТПГГГ* (круглосуточный стационар), число койко-дней		Профиль коек по ТПГГ* (перечислить)	Находится в арендованном помещении	Здание требует сноса, реконструкции, капитального ремонта
					Всего	в том числе по ОМС	Всего	в том числе по ОМС			
1	2	3	4	5	6	7	8	9	10	11	12
1	ГБУЗ НО «Богородская ЦРБ»	г.Богородск,д.Песочное,д.Демидово, д.Шопово,с Арапово д. Воронцово д Победиха д. Санниково д. Тимонин д. Шуклино,с Афанасьево д. Зеленый дол д Куликово д Выползово ,с Дуденево д. Заозерье д Сокол д Хабаровское,п Центральный д. Высоков д Лазарево д Садки,д. Солонское д Савелово д Пантелеево, д Сысоевка д. Кожевенное д Оленино д Оринкино ,д Теряево д Крутец д Кудрешки ,сШапкино д Кузнецово с Троица д Каленки с Наговицино,с Швариха д Дубенки д Каликино д. Крастелиха д. Трестьяны д Тетерюгино д Порлец д. Подъялонное,с Алешково д Антеньево д Баркино д Вознесенское д Убежицы ,д Березовка,с Лакша д. Большое Бедрино д. Малое Бедрино д Великосельево д Крашово д Пальцино,п Новинки	36755	950	360318	328974	79220	76220	терапевтические, Кардиологические, геронтологические, хирургические, хирургические детские, гнойные хирургические, урологические, онкологические (с применением ПХТ),травматологические, офтальмологические, отоларингологические, неврологические, инфекционные для взрослых, инфекционные для детей, гинекологические, для беременных и рожениц, патологии беременных, педиатрические, анестезиологии и реанимации, сестринского ухода		Акт от 30.04.2019 капитальные ремонт лечебного корпуса 1 (замена системы противопожарной сигнализации и оповещения). Здание детской поликлиники акт от 14.12.2017 (ремонт системы отопления). Здание отделения скорой медицинской помощи акт от 20.06.2019.(капитальный ремонт 1 и 2этажа). Здание поликлиники акт от 10.04.2019. Акт обследования здания от 30.04.19г педиатрического отделения.

№ на карте	Наименование медицинской организации (структурного подразделения)	Непосредственно обслуживаемые населенные пункты, закрепленные по участковому принципу (перечислить)	Численность населения в обслуживаемых населенных пунктах, закрепленных по участковому принципу	Плановая (проектная) мощность (число посещений в смену)	Плановые объемы по ТПГГГ* (число посещений)		Плановые объемы по ТПГГГ* (круглосуточный стационар), число койко-дней		Профиль коек по ТПГГ* (перечислить)	Находится в арендованном помещении	Здание требует сноса, реконструкции, капитального ремонта
					Всего	в том числе по ОМС	Всего	в том числе по ОМС			
1	2	3	4	5	6	7	8	9	10	11	12
2, 23	Каменская ВА	с. Каменки д. Андреяновка п Горядниха д. Зименки п. Каменный д. Лопатино п. Майоровка п. Новая Слобода п. Имени 1 мая п. Северная колта п. Ункор д. Анкундиновка д. Букино д. Гари д. Гремячка д. Карпово д. Килелей п . Комсомольский п. Красный Кирпичник п. Лисьи Ямки д. Пруды с. Спирино д. Ушаково. д Чапурда д Чаглово,д Инютино д. Касаниха д. Лом	3082	75	11200	11200	0	0			
3, 24	Комаровская ВА	п Кудьма д Комарово д. Новопавловка д Ромашково д Сартаково.д Кусаковка	3423	60	11200	11200	0	0			
4	Кудьминская ВА	п. Буревестник д Крутец д. Коптино д. Поляны д. Банниково п Мирный д. Бурцево д.Хватково д.Ефимьево д. Стрелково,с Доскино д. Шумилово	3942	60	16400	16400	0	0			
5, 27	Хвощевская ВА	с. Хвощевкад. Алексеевка. Д. Бочеево д. Новинкид Макариха д. Сохтанка д. Крутиха д. Кубаево д Шарголи с Шарголи д Натальино,с Оранки д. Вязовец с Ивановксое д Шониха ст Шониха д Ягодное ,д Ключищи п Лесной д. Поспелиха д Сухоблюдное д Шилово,с Лукино д. Алистеево. д Чижково	1307	50	5600	5600	0	0			
6	Араповский ФАП	с Арапово д. Воронцово д Победиха д. Санниково д. Тимонин д. Шуклино	608	0	2300	2300	0	0			
7	Афанасьевский ФАП	с Афанасьево д. Зеленый дол д Куликово д Выползово	389	0	2900	0	0	0			
8	Доскинский ФАП	с Доскино д. Шумилово	1501	0	2300	2300	0	0			
9	Дуденевский ФАП	с Дуденево д. Заозерье д Сокол д Хабаровское	1471	0	4600	4600	0	0			
10	Инютинский ФАП	д Инютино д. Касаниха д. Лом	579	0	4050	0	0	0			
11	Ключищинский ФАП	д Ключищи п Лесной д. Поспелиха д Сухоблюдное д Шилово	388	0	2300	0	0	0			

№ на карте	Наименование медицинской организации (структурного подразделения)	Непосредственно обслуживаемые населенные пункты, закрепленные по участковому принципу (перечислить)	Численность населения в обслуживаемых населенных пунктах, закрепленных по участковому принципу	Плановая (проектная) мощность (число посещений в смену)	Плановые объемы по ТПГГГ* (число посещений)		Плановые объемы по ТПГГГ* (круглосуточный стационар), число койко-дней		Профиль коек по ТПГГ* (перечислить)	Находится в арендованном помещении	Здание требует сноса, реконструкции, капитального ремонта
					Всего	в том числе по ОМС	Всего	в том числе по ОМС			
1	2	3	4	5	6	7	8	9	10	11	12
12	Кусаковский ФАП	д Кусаковка	1557	0	2300	2300	0	0			
13	Лукинский ФАП	с Лукино д. Алистеево. д Чижково	309	0	1700	0	0	0			
14	Оранский ФАП	с Оранки д. Вязовец с Ивановксое д Шониха ст Шониха д Ягодное	682	0	2300	2300	0	0			
15	Солонской ФАП	д. Солонское д Савелово д Пантелеево	545	0	3200	0	0	0			
16	Сысоевский ФАП	д Сысоевка д. Кожевенное д Оленино д Оринкино	291	0	2500	0	0	0			
17	Теряевский ФАП	д Теряево д Крутец д Кудрешки	662	0	2300	2300	0	0			
18	ФАП п. Центральный	п Центральный д. Высоков д Лазарево д Садки	1379	0	4600	4600	0	0			
19	Шапкинский ФАП	сШапкино д Кузнецово с Троица д Каленки с Наговицино	446	0	3000	0	0	0			
20	Шварихинский ФАП	с Швариха д Дубенки д Каликино д. Крастелиха д. Трестьяны д Тетерюгино д Порлец д. Подъялонное	709	0	2300	2300	0	0			
21	Алешковский КВОП	с Алешково д Антеньево д Баркино д Вознесенское д Убежицы	1230	0	5600	5600	0	0			
22	Березовский КВОП	д Березовка	2031	0	5600	5600	0	0			
25	Лакшинский КВОП	с Лакша д. Большое Бедрино д. Малое Бедрино д Великосельево д Крашово д Пальцино	1113	0	5600	5600	0	0			
26	Новинский КВОП	п Новинки	6150	0	11200	11200	0	0			
	Итого ГБУЗ НО "Богородская ЦРБ"	Домовые хозяйства – 11 ед.	70549	1195	475368	424374	79220	76220			

№ на карте	Наименование медицинской организации (структурного подразделения)	Непосредственно обслуживаемые населенные пункты, закрепленные по участковому принципу (перечислить)	Численность населения в обслуживаемых населенных пунктах, закрепленных по участковому принципу	Плановая (проектная) мощность (число посещений в смену)	Плановые объемы по ТПГГГ* (число посещений)		Плановые объемы по ТПГГГ* (круглосуточный стационар), число койко-дней		Профиль коек по ТПГГ* (перечислить)	Находится в арендованном помещении	Здание требует сноса, реконструкции, капитального ремонта
					Всего	в том числе по ОМС	Всего	в том числе по ОМС			
1	2	3	4	5	6	7	8	9	10	11	12
ГБУЗ НО "Большеболдинская ЦРБ											
1	ГБУЗ НО Большеболдинская ЦРБ	с.Большое Болдино д. Дмитриевка с. Знаменка п. Успенский, с. Новая Слобода с. Казаковка п. Новороссийский 1 д. Пралевка п. Рябиновка п. Вилы с. Яз с. Аносово с. Апраксино с. Кистенево д. Кудеяровка с. Большое Казариново с. Малое Казариново с. Черновское д. Усад с. Жданово д. Ниловка д. Свирино с. Старое Ахматово с. Молчаново с. Алексеевка с. Пересекино с. Илларионово с. Сумароково д. Чертас д.Веренка д. Головачевка с. Сергеевка с. Чиреси п.Прогресс с. Пермеево с. Малое Болдино д. Садовая с. Кондрыкино п. Большевик с. Большие Поляны д. Дубровка с. Пикшень с. Львовка с. Михалко-Майдан	10617	250	79436	70071	15980	13980	Койки сестринского ухода, Терапевтические, Хирургические, Инфекционный, Педиатрические, Гинекологические, Офтальмологические, Неврологические		Заключение "Нижегородсмета" №52-3-1-0154-18 капитальный ремонт инфекционное отделение (бордюр, цоколь, отмостка, пандус, дверные и оконные блоки, полы, кровля). Дефектная ведомость №3 от 21.03.2019 капитальный ремонт поликлиника (кровля, водоснабжение, водоотведение, полы, пандусы, вентиляция). Дефектная ведомость №2 от 23.05.2019 стационар капитальный ремонт (отопление, водоснабжени

№ на карте	Наименование медицинской организации (структурного подразделения)	Непосредственно обслуживаемые населенные пункты, закрепленные по участковому принципу (перечислить)	Численность населения в обслуживаемых населенных пунктах, закрепленных по участковому принципу	Плановая (проектная) мощность (число посещений в смену)	Плановые объемы по ТПГГГ* (число посещений)		Плановые объемы по ТПГГГ* (круглосуточный стационар), число койко-дней		Профиль коек по ТПГГ* (перечислить)	Находится в арендованном помещении	Здание требует сноса, реконструкции, капитального ремонта
					Всего	в том числе по ОМС	Всего	в том числе по ОМС			
1	2	3	4	5	6	7	8	9	10	11	12
											е, водоотведение, вентиляция, оконные и дверные блоки, полы, стены, кровля). Акт №18 осмотра состояния здания от 17.09.19г хозяйственного блока
2	Аносовский ФАП	с. Аносово	216	0	376	0	0	0		Да	
3	Апраксинский ФАП	с. Апраксино с. Кистенево д. Кудеяровка	379	0	666	0	0	0			Акт №1 осмотра состояния здания от 15.10.19г
4	Большеказариновский ФАП	с. Большое Казариново с. Малое Казариново	516	0	886	0	0	0			Акт №2 осмотра состояния здания от 02.12.2019 капитальный ремонт.
5	Большеполянский ФАП	с. Большие Поляны д. Дубровка	189	0	331	0	0	0		Да	
6	Илларионовский ФАП	с. Илларионово	137	0	235	0	0	0			Дефектная ведомость №10 от 10.12.2017 капитальный ремонт отопления, дверных

№ на карте	Наименование медицинской организации (структурного подразделения)	Непосредственно обслуживаемые населенные пункты, закрепленные по участковому принципу (перечислить)	Численность населения в обслуживаемых населенных пунктах, закрепленных по участковому принципу	Плановая (проектная) мощность (число посещений в смену)	Плановые объемы по ТПГГГ* (число посещений)		Плановые объемы по ТПГГГ* (круглосуточный стационар), число койко-дней		Профиль коек по ТПГГ* (перечислить)	Находится в арендованном помещении	Здание требует сноса, реконструкции, капитального ремонта
					Всего	в том числе по ОМС	Всего	в том числе по ОМС			
1	2	3	4	5	6	7	8	9	10	11	12
											блоков
7	Кондрыкинский ФАП	с. Кондрыкино	248	0	438	0	0	0			Дефектная ведомость №9 от 10.12.2017 капитальный ремонт дверных блоков, кровли
8	Молчановский ФАП	с. Молчаново с. Алексеевка с. Пересекино	239	0	431	0	0	0		Да	
9	Новослободский ФАП	с. Новая Слобода с. Казаковка п. Новороссийский 1 д. Пралевка п. Рябиновка п. Вилы с. Яз	584	0	2238	2238	0	0			
10	Пермеевский ФАП	с. Пермеево с. Малое Болдино д. Садовая	428	0	740	0	0	0			Акт № 4 осмотра соостояния здания от 15.08.2019 капитальный ремонт кровли, дверных и оконных блоков
11	Пикшенский ФАП	с. Пикшень с. Львовка с. Михалко-Майдан	459	0	797	0	0	0		Да	
12	Сергеевский ФАП	с. Сергеевка с. Чиреси п.Прогресс	590	0	1016	0	0	0			Дефектная ведомость №15 от 18.10.2018 капитальный ремонт кровли, полов

№ на карте	Наименование медицинской организации (структурного подразделения)	Непосредственно обслуживаемые населенные пункты, закрепленные по участковому принципу (перечислить)	Численность населения в обслуживаемых населенных пунктах, закрепленных по участковому принципу	Плановая (проектная) мощность (число посещений в смену)	Плановые объемы по ТПГГГ* (число посещений)		Плановые объемы по ТПГГГ* (круглосуточный стационар), число койко-дней		Профиль коек по ТПГГ* (перечислить)	Находится в арендованном помещении	Здание требует сноса, реконструкции, капитального ремонта
					Всего	в том числе по ОМС	Всего	в том числе по ОМС			
1	2	3	4	5	6	7	8	9	10	11	12
13	Староахматовский ФАП	с. Старое Ахматово	291	0	512	0	0	0			Дефектная ведомость № 17 от 11.09.2019 капитальный ремонт кровл, оконных и дверных блоков, отопления
14	Сумароковский ФАП	с. Сумароково д. Чертас д.Веренка д. Головачевка	308	0	525	0	0	0		Да	
15	ФАП п.Большевик	п. Большевик	236	0	412	0	0	0			Дефектная ведомость № 16 от 19.10.2018 капитальный ремонт оконных и дверных блоков
16	Черновской ФАП	с. Черновское д. Усад с. Жданово д. Ниловка д. Свирино	521	0	901	0	0	0		Да	
	Итого ГБУЗ НО "Большеболдинская ЦРБ"	Домовые хозяйства – 3 ед.	10874	250	89940	72309	0	0			

ГБУЗ НО "Большемурашкинская ЦРБ

№ на карте	Наименование медицинской организации (структурного подразделения)	Непосредственно обслуживаемые населенные пункты, закрепленные по участковому принципу (перечислить)	Численность населения в обслуживаемых населенных пунктах, закрепленных по участковому принципу	Плановая (проектная) мощность (число посещений в смену)	Плановые объемы по ТПГГГ* (число посещений)		Плановые объемы по ТПГГГ* (круглосуточный стационар), число койко-дней		Профиль коек по ТПГГ* (перечислить)	Находится в арендованном помещении	Здание требует сноса, реконструкции, капитального ремонта
					Всего	в том числе по ОМС	Всего	в том числе по ОМС			
1	2	3	4	5	6	7	8	9	10	11	12
1	ГБУЗ НО "Большемурашкинская ЦРБ"	р.п. Большое Мурашкино., С. Малое Мурашкино, с. Григорово, д. Чай Поселок, д. Нефедьево, д. Колотуха, С. Ивановское, с. Синцово, С. Холязино, с. Лунево, П. Советский, с. Ключищи, с. Спирино, С. Рождествено, с. Малые Бакалды, с. Картмазово, С. Карабатово, д. Медведково, д. Ногавицино, д. Сосновка, С. Курлаково, д. Оболкино, С. Шахманово, д. Лубянцы, С. Вершинино, д. Красново, д. Медвежий Лог, д. Николаевка,С. Кишкино, с. Папулово, с. Чернуха, с. Городищи, д. Красненькая, д. Рамешки, д. Красново, д. Андрейково, С. Гужово, с. Никиткино	10050	300	78601	72741	24480	18480	паллиативные, хирургические, гнойные хирургические, терапевтические, неврологические, педиатрические соматические, гинекологические, инфекционные		Акт осмотра ЦРБ от 23.12.2019 требуется капитальный ремонт зданию стационара
2	Вершининский ФАП	С. Вершинино, д. Красново, д. Медвежий Лог, д. Николаевка	195		293	0	0	0		да	
3	Григоровский ФАП	с. Григорово, д. Чай Поселок, д. Нефедьево, д. Колотуха	507		1057	0	0	0			
4	Гужовский ФАП	С. Гужово, с. Никиткино	27		73	0	0	0			Экспертное заключение ООО "Русэксперт" № 249-18 от 25.12.2018 подлежит сносу
5	Ивановский ФАП	С. Ивановское, с. Синцово	319		667	0	0	0			
6	Карабатовский ФАП	С. Карабатово, д. Медведково, д. Ногавицино, д. Сосновка	305		665	0	0	0		да	
7	Кишкинский ФАП	С. Кишкино, с. Папулово, с. Чернуха, с. Городищи, д. Красненькая, д. Рамешки, д. Красново, д. Андрейково	745		1351	1351	0	0			
8	Курлаковский ФАП	С. Курлаково, д. Оболкино	214		417	0	0	0		да	

№ на карте	Наименование медицинской организации (структурного подразделения)	Непосредственно обслуживаемые населенные пункты, закрепленные по участковому принципу (перечислить)	Численность населения в обслуживаемых населенных пунктах, закрепленных по участковому принципу	Плановая (проектная) мощность (число посещений в смену)	Плановые объемы по ТПГГГ* (число посещений)		Плановые объемы по ТПГГГ* (круглосуточный стационар), число койко-дней		Профиль коек по ТПГГ* (перечислить)	Находится в арендованном помещении	Здание требует сноса, реконструкции, капитального ремонта
					Всего	в том числе по ОМС	Всего	в том числе по ОМС			
1	2	3	4	5	6	7	8	9	10	11	12
9	Маломурашкинский ФАП	С. Малое Мурашкино	104		200	0	0	0			Акт обследования от 23.12.2019 требуется капитальный ремонт
10	Рождественский ФАП	С. Рождествено, с. Малые Бакалды, с. Картмазово	450		1125	0	0	0			
11	Советский ФАП	П. Советский, с. Ключищи, с. Спирино	1057		2058	0	0	0		да	
12	Холязинский ФАП	С. Холязино, с. Лунево	831		1351	1351	0	0			
13	Шахмановский ФАП	С. Шахманово, д. Лубянцы	128		275	0	0	0			Экспертное заключение ООО "Русэксперт" №250-18 от 25.12.2018 подлежит сносу
	Итого ГБУЗ НО "Большемурашкинская ЦРБ"	Домовые хозяйства – 4 ед.	9491	300	88133	75443	24480	18480			

ГБУЗ НО "Борская ЦРБ"

№ на карте	Наименование медицинской организации (структурного подразделения)	Непосредственно обслуживаемые населенные пункты, закрепленные по участковому принципу (перечислить)	Численность населения в обслуживаемых населенных пунктах, закрепленных по участковому принципу	Плановая (проектная) мощность (число посещений в смену)	Плановые объемы по ТПГГГ* (число посещений)		Плановые объемы по ТПГГГ* (круглосуточный стационар), число койко-дней		Профиль коек по ТПГГ* (перечислить)	Находится в арендованном помещении	Здание требует сноса, реконструкции, капитального ремонта
					Всего	в том числе по ОМС	Всего	в том числе по ОМС			
1	2	3	4	5	6	7	8	9	10	11	12
		Александровка (Линдовский с/с) д, Апраксино (Краснослободский с/с) д, Архипово (Линдовский с/с) д, Афанасовка (Линдовский с/с) д, Афанасово (Линдовский с/с) д, Белкино (Кантауровский с/с) д, Белкино (Ямновский с/с) д, Белоусово (Краснослободский с/с) д, Бердыши (Линдовский с/с) д, Березовка (Кантауровский с/с) д, Березовка (Краснослободский с/с) д, Березовка (Линдовский с/с) д, Березовский (Останкинский с/с) п, Блины (Редькинский с/с) д, Блохино (Останкинский с/с) д, Богдашево (Кантауровский с/с) д, Большая Захватиха (Линдовский с/с) д, Большеорловское (Останкинский с/с) п, Большие Литвинки (Линдовский с/с) д, Большое Пикино рп, Большое Покровское (Линдовский с/с) д, Большое Содомово (Кантауровский с/с) д, Большое Уткино (Краснослободский с/с) д, Бор г, Борисовка (Ситниковский с/с) д, Борисово (Линдовский с/с) д, Боровица (Линдовский с/с) д, Боталово (Ситниковский с/с) д, Ботусино (Линдовский с/с) д,, Боярское (Редькинский с/с) д, Бубново (Линдовский с/с) д, Бузуйки (Линдовский с/с) д, Бурнаково (Редькинский с/с) д, Быково (Линдовский с/с) д, Быстрое (Линдовский с/с) д, Ваганьково (Редькинский с/с) д, Валки (Линдовский с/с) д, Варначево (Краснослободский с/с) д, Васильково (Кантауровский с/с) д, Ватома (Редькинский с/с) д, Ватомский (Останкинский с/с) п, Вернягово (Редькинский с/с) д, Верхнее (Линдовский с/с) д, Владимирово (Редькинский с/с) д, Власово (Ситниковский с/с) д, Володиха Урочище (Кантауровский с/с) д, Волчиха (Линдовский с/с) д, Воронино (Краснослободский с/с) д, Вороново (Линдовский с/с) д, Восход (ППК с/с) п, Выползово (Краснослободский с/с) д, Высоково (Краснослободский с/с) д, Высоково (Линдовский с/с) д, Вяз (Останкинский с/с) п, Вязилка (Ямновский с/с) д, Вязовка (Редькинский с/с) д, Вязовое (Линдовский с/с) д, Вяловское (Линдовский с/с) д, Ганино (Линдовский с/с) д, Глазково (Редькинский с/с) д, Глазовка (Линдовский с/с) д, Глубинный (Ситниковский с/с) п									

№ на карте	Наименование медицинской организации (структурного подразделения)	Непосредственно обслуживаемые населенные пункты, закрепленные по участковому принципу (перечислить)	Численность населения в обслуживаемых населенных пунктах, закрепленных по участковому принципу	Плановая (проектная) мощность (число посещений в смену)	Плановые объемы по ТПГГГ* (число посещений)		Плановые объемы по ТПГГГ* (круглосуточный стационар), число койко-дней		Профиль коек по ТПГГ* (перечислить)	Находится в арендованном помещении	Здание требует сноса, реконструкции, капитального ремонта
					Всего	в том числе по ОМС	Всего	в том числе по ОМС			
1	2	3	4	5	6	7	8	9	10	11	12
		г. Бор, деревня Красная Слобода, посёлок Чернозерье, деревня Блины, деревня Сосновка, деревня Ежово (Краснослободский с/с), деревня Долгово (Краснослободский с/с), деревня Разгуляйки, деревня Сверчково, деревня Зубово, деревня Опалиха, деревня Макарово, деревня Свободное, деревня Чернораменье, посёлок Дуплево, деревня Лихачево, деревня Малое Уткино, деревня Сунгурово, деревня Побегайки, деревня Ивановское (Краснослободский с/с), посёлок Приречный, деревня Синцово, деревня Варначево, деревня Ульяниха, деревня Дубенки, деревня Белоусово, посёлок Пионерский, деревня Тарасово, деревня Круглово, село Развилье, деревня Княжево, деревня Мякотинское, деревня Потемино, деревня Юрасово, деревня Высоково (Краснослободский с/с), деревня Савино, деревня Трубниково, деревня Шерстнево, деревня Ильинское, деревня Кольцово, деревня Чистяки, деревня Коринка, деревня Оманово, посёлок Керженец	29533	650	208042	158831	0	0		нет	

№ на карте	Наименование медицинской организации (структурного подразделения)	Непосредственно обслуживаемые населенные пункты, закрепленные по участковому принципу (перечислить)	Численность населения в обслуживаемых населенных пунктах, закрепленных по участковому принципу	Плановая (проектная) мощность (число посещений в смену)	Плановые объемы по ТПГГГ* (число посещений)		Плановые объемы по ТПГГГ* (круглосуточный стационар), число койко-дней		Профиль коек по ТПГГ* (перечислить)	Находится в арендованном помещении	Здание требует сноса, реконструкции, капитального ремонта
					Всего	в том числе по ОМС	Всего	в том числе по ОМС			
1	2	3	4	5	6	7	8	9	10	11	12
		г. Бор, деревня Красная Слобода, посёлок Чернозерье, деревня Блины, деревня Сосновка, деревня Ежово (Краснослободский с/с), деревня Долгово (Краснослободский с/с), деревня Разгуляйки, деревня Сверчково, деревня Зубово, деревня Опалиха, деревня Макарово, деревня Свободное, деревня Чернораменье, посёлок Дуплево, деревня Лихачево, деревня Малое Уткино, деревня Сунгурово, деревня Побегайки, деревня Ивановское (Краснослободский с/с), посёлок Приречный, деревня Синцово, деревня Варначево, деревня Ульяниха, деревня Дубенки, деревня Белоусово, посёлок Пионерский, деревня Тарасово, деревня Круглово, село Развилье, деревня Княжево, деревня Мякотинское, деревня Потемино, деревня Юрасово, деревня Высоково (Краснослободский с/с), деревня Савино, деревня Трубниково, деревня Шерстнево, деревня Ильинское, деревня Кольцово, деревня Чистяки, деревня Коринка, деревня Оманово, посёлок Керженец	7948	300	103457	93422	0	0			
		г. Бор	18409	250	59809	59809	0	0			
		г. Бор	4504	150	60541	60541	0	0			

№ на карте	Наименование медицинской организации (структурного подразделения)	Непосредственно обслуживаемые населенные пункты, закрепленные по участковому принципу (перечислить)	Численность населения в обслуживаемых населенных пунктах, закрепленных по участковому принципу	Плановая (проектная) мощность (число посещений в смену)	Плановые объемы по ТПГГГ* (число посещений)		Плановые объемы по ТПГГГ* (круглосуточный стационар), число койко-дней		Профиль коек по ТПГГ* (перечислить)	Находится в арендованном помещении	Здание требует сноса, реконструкции, капитального ремонта
					Всего	в том числе по ОМС	Всего	в том числе по ОМС			
1	2	3	4	5	6	7	8	9	10	11	12
2	Линдовская УБ	д.Александровка, д.Афонасово, д.Большое Покровское, д.Борисово, д.Ботусино, д.Большие Литвинки, д.Быково, д.Валки, д.Верхнее, д.Вороново, д.Вязовое, д.Вяловское, д.Ганино, д.Глазовка, д.Доенки, д.Дресвино, д.Завражное(Линдовский с/с), д.Залесная, д.Запрудное, д.Захарово, д.Зименки(Линдовский с/с), д.Зинькино, д.Клинцово, д.Коврово, д.Красногорка(Линдовский с/с), д.Кривцово, д.Круглое, д.Кунавино, д.Лискино, д.Лунино, д.Малые Литвинки, д.Мамакино, д.Малое Покровское, д.Матюшки, д.Милютино, д.Молостово, д.Мордвинки, д.Морозово, д.Некрасово, д.Обмелюхино, д.Остреево, д.Орешки, д.Осинки, д.Охотино, д.Пирогово, д.Подлужки, д.Плахино, д.Разливайки, д.Рябчиково, д.Скородумки, д. Смышляйки, д.Соломатки,д. Слободское, д.Сысаиха, Тюлени,д.Хвалынки, д.Хмелево, д.Хрипуново, д.Чернолесская Пустынь, д.Юрино, пос. совхоза Сормовский Пролетарий (все улицы и дома), с. Дрюково, с.Линда(все улицы и дома), с.Линда-27.	6731	370	32157	32157	7825	3000	Терапевтический, сестринский уход	нет	Требует капитального ремонта (ГБУЗ НО "Борская ЦРБ" Акт №8 от 25.12.2019г. осмотр состояния здания поликлинники участковой больницы)
3	УБ п. Память Парижской Коммуны	посёлок Восход, деревня Жуковка, посёлок Память Парижской Коммуны	3669	70	19107	19107	7825	3000	Терапевтический, сестринский уход	нет	Требует капитального ремонта (ГБУЗ НО "Борская ЦРБ" Акт №8 от 25.12.2019г. осмотр состояния здания участковой больницы)

№ на карте	Наименование медицинской организации (структурного подразделения)	Непосредственно обслуживаемые населенные пункты, закрепленные по участковому принципу (перечислить)	Численность населения в обслуживаемых населенных пунктах, закрепленных по участковому принципу	Плановая (проектная) мощность (число посещений в смену)	Плановые объемы по ТПГГГ* (число посещений)		Плановые объемы по ТПГГГ* (круглосуточный стационар), число койко-дней		Профиль коек по ТПГГ* (перечислить)	Находится в арендованном помещении	Здание требует сноса, реконструкции, капитального ремонта
					Всего	в том числе по ОМС	Всего	в том числе по ОМС			
1	2	3	4	5	6	7	8	9	10	11	12
		Александровка (Линдовский с/с) д, Апраксино (Краснослободский с/с) д, Архипово (Линдовский с/с) д, Афанасовка (Линдовский с/с) д, Афанасово (Линдовский с/с) д, Белкино (Кантауровский с/с) д, Белкино (Ямновский с/с) д, Белоусово (Краснослободский с/с) д, Бердыши (Линдовский с/с) д, Березовка (Кантауровский с/с) д, Березовка (Краснослободский с/с) д, Березовка (Линдовский с/с) д, Березовский (Останкинский с/с) п, Блины (Редькинский с/с) д, Блохино (Останкинский с/с) д, Богдашево (Кантауровский с/с) д, Большая Захватиха (Линдовский с/с) д, Большеорловское (Останкинский с/с) п, Большие Литвинки (Линдовский с/с) д, Большое Пикино рп, Большое Покровское (Линдовский с/с) д, Большое Содомово (Кантауровский с/с) д, Большое Уткино (Краснослободский с/с) д, Бор г, Борисовка (Ситниковский с/с) д, Борисово (Линдовский с/с) д, Боровица (Линдовский с/с) д, Боталово (Ситниковский с/с) д, Ботусино (Линдовский с/с) д,, Боярское (Редькинский с/с) д, Бубново (Линдовский с/с) д, Бузуйки (Линдовский с/с) д, Бурнаково (Редькинский с/с) д, Быково (Линдовский с/с) д, Быстрое (Линдовский с/с) д, Ваганьково (Редькинский с/с) д, Валки (Линдовский с/с) д, Варначево (Краснослободский с/с) д, Васильково (Кантауровский с/с) д, Ватома (Редькинский с/с) д, Ватомский (Останкинский с/с) п, Вернягово (Редькинский с/с) д, Верхнее (Линдовский с/с) д, Владимирово (Редькинский с/с) д, Власово (Ситниковский с/с) д, Володиха Урочище (Кантауровский с/с) д, Волчиха (Линдовский с/с) д, Воронино (Краснослободский с/с) д, Вороново (Линдовский с/с) д, Восход (ППК с/с) п, Выползово (Краснослободский с/с) д, Высоково (Краснослободский с/с) д, Высоково (Линдовский с/с) д, Вяз (Останкинский с/с) п, Вязилка (Ямновский с/с) д, Вязовка (Редькинский с/с) д, Вязовое (Линдовский с/с) д, Вяловское (Линдовский с/с) д, Ганино (Линдовский с/с) д, Глазково (Редькинский с/с) д, Глазовка (Линдовский с/с) д, Глубинный (Ситниковский с/с) п									

№ на карте	Наименование медицинской организации (структурного подразделения)	Непосредственно обслуживаемые населенные пункты, закрепленные по участковому принципу (перечислить)	Численность населения в обслуживаемых населенных пунктах, закрепленных по участковому принципу	Плановая (проектная) мощность (число посещений в смену)	Плановые объемы по ТПГГГ* (число посещений)		Плановые объемы по ТПГГГ* (круглосуточный стационар), число койко-дней		Профиль коек по ТПГГ* (перечислить)	Находится в арендованном помещении	Здание требует сноса, реконструкции, капитального ремонта
					Всего	в том числе по ОМС	Всего	в том числе по ОМС			
1	2	3	4	5	6	7	8	9	10	11	12
5	Большеорловская ВА	посёлок Березовский, посёлок Ватомский, посёлок Вяз, посёлок Рустай, посёлок Большеорловское	1129	150	2894	2894	0	0		нет	
6	Кантауровская ВА	д.Белкино, д.Березовка, д.Богдашево, д. Большое Содомово, д.Васльково, д.Дерябино, д.Долгово, д.Дроздово, д.Елькино, д.Запрудное, д.Зуево, д.Каликино, д.Королево, д.Косарево, д.Крутец, д.Лебяжье, д.Линдо-Пустынь, д.Линдо-Усад, д.Малое Ситниково, д.Малое Содомово, д.Мешково, д.Минино, д.Нагаево, д.Наумово, д.Никольское, д.Оголихино, д.Охлобыстино, д.Рекшино (все улицы и дома), д.Рябинки, п.Глубинный, п.Нагорный; п.Ситники, пос.Сосновый Бор д.Першино,д.Петухово, д.Подкопайки, д. Подрезово, д.Попово, д.Приклонное, д.Санда, д.Ситниково, д.Соколово, д.Соловьево, д.Соловково, д.Сырохватово, д.Тайное, д.Тюрино, д.Узлово, д.Ульяново, д.Уткино, д.Филипповское, д.Шлыково, д.Шубино, д.Яблонное, с.Кантаурово, пос. Шпалозавода	9342	280	25322	25322	0	0			Требует капитального ремонта (ГБУЗ НО "Борская ЦРБ" Акт №8 от 25.12.2019г. осмотр состояния здания врачебной амбулатории)
7	Большепикинская ВА	пос. Большое Пикино , д.Апраксино, д.Березовка, д.Б.Уткино, д.Воронино, д.Выползово, д.Озерки, д.Останкино (Краснослободского ТУ), д.Пикино, д.Пикинские Гривы, д.Селищи, д. Шехонка, с.Городищи, д.Владимирово, д.Заборье, д.Костино, дер.Овечкино, д.Пичугино, п Полевой, д.Елевая	6281	125	13760	13760	0	0		нет	
8	Неклюдовская ВА	д. Борисовка, д.Золотово, д.Медведково, д.Мыс, д.Тайново.д.Горелово, д. Ивонькино, д.Летнево, д.Боталово, д.Власово, д.Грязново, д.Зыково, д.Квасово, д.Лапино, д.Софроново, д.Страхово, д.Телятьево, д. Темряшино, д.Хрущево	12296	120	38620	38620	0	0			

№ на карте	Наименование медицинской организации (структурного подразделения)	Непосредственно обслуживаемые населенные пункты, закрепленные по участковому принципу (перечислить)	Численность населения в обслуживаемых населенных пунктах, закрепленных по участковому принципу	Плановая (проектная) мощность (число посещений в смену)	Плановые объемы по ТПГГГ* (число посещений)		Плановые объемы по ТПГГГ* (круглосуточный стационар), число койко-дней		Профиль коек по ТПГГ* (перечислить)	Находится в арендованном помещении	Здание требует сноса, реконструкции, капитального ремонта
					Всего	в том числе по ОМС	Всего	в том числе по ОМС			
1	2	3	4	5	6	7	8	9	10	11	12
9	Чистоборская ВА	пос. Чистое Борское ; д.Блохино, д. Трутнево, д.Белкино(все улицы и дома), д.Нечаево, д.Никиткино, с.Ямново(все улицы и дома; д.Межуйки, д.Долгово, д.Завражное(Ямновский с/с), с.Селищи(Ямновский с/с); д.Заскочиха, д.Зименки, д.Комарово, д.Орлово, д.Пионерское, с. Останкино(все улицы и дома), д.Ежово, д.Блины, д.Ваганьково, д.Ватома, д.Вернягово, д.Вязовка, д.Глазково, д.Елисино, д.Марково, д.Матвеевка, д. Орехово, д.Пумра, д.Рожново, д.Садовая, д.Скородумки, д.Сосновка, д.Торчилово, д.Ушенино, д.Вязилка, д.Тугарино, с.Ивановское(все улицы и дома), д.Городное, д.Плотинка (все улицы и дома), п. Первое Мая, пос.Чернозерье,	6962	100	24488	24488	0	0		нет	
10	Афанасовский ФП	, д.Афонасово, д.Валки, д.Верхнее, д.Мордвинки,	180	0	1539	0	0	0		нет	
11	Владимировский ФАП	д. Владимирово, д. Елевая, д. Заборье, д. Костино, д. Овечкино, д. Пичугино	2491	0	7550	0	0	0			
12	Городищенский ФАП	д Апраксино, д Березовка, д Большое Уткино, д Воронино, д Выползово, село Городищи, д Озерки, д Останкино, д Пикино, д Селищи, д Шехонка,	726	0	2443	0	0	0			
13	Завражновский ФАП	д. Межуйки, д. Долгово, д. Завражное,с. Селищи	744	0	3147	0	0	0			
14	Зименковский ФАП	д еревня Белоусово, д Варначево, д Оманово, д Тарасово, д Трубниково, д Чистяки, д Шерстнево,	843	0	3497	0	0	0			
15	Ивановский ФАП	д. Вязилка, с Ивановское , д. Тугарино	418	0	2243	0	0	0			
16	Каликинский ФАП	д. Березовка, д. Васильково, д. Дроздово, д.Запрудное, д. Королево, д. Малое Содомово, д. Мешково, д. Подрезово, д. Узлово, пос. Шпалозавод	3271	0	13118	0	0	0			
17	Керженецкий ФП	пос. Керженец, пос. Понерский	548	0	2346	0	0	0			

№ на карте	Наименование медицинской организации (структурного подразделения)	Непосредственно обслуживаемые населенные пункты, закрепленные по участковому принципу (перечислить)	Численность населения в обслуживаемых населенных пунктах, закрепленных по участковому принципу	Плановая (проектная) мощность (число посещений в смену)	Плановые объемы по ТПГГГ* (число посещений)		Плановые объемы по ТПГГГ* (круглосуточный стационар), число койко-дней		Профиль коек по ТПГГ* (перечислить)	Находится в арендованном помещении	Здание требует сноса, реконструкции, капитального ремонта
					Всего	в том числе по ОМС	Всего	в том числе по ОМС			
1	2	3	4	5	6	7	8	9	10	11	12
18	Краснослободской ФАП	д. Красная Слобода, д. Высоково, д. Долгово,д. Дубенки, деревня Ежово, д. Зубово, д. Ивановское, д. Ильинское, д. Княжево, д. Кольцово, д. Коринка, д. Круглово, д. Курочкино, д. Лихачево, д.Макарово, д. Малое Уткино, д. Мякотинское, д. Опалиха, д. Побегайки, д. Потемино, посёлок Приречный, село Развилье, д. Разгуляйки, д. Савино, д. Сверчково, д. Свободное, д. Сунгурово, д. Юрасово	1785	0	6585	0	0	0			
19	Линдо-Пустынский ФП	д. Крутец , д. Линдо-Пустынь, д. Нагаево, д. Оголихино, д. Охлобыстино, д. Петухово, д. Соловьево, д. Яблонное	225	0	1170	0	0	0			
20	Линевский ФАП	д Блохино, д Трутнево,село Ямново, д Белкино, д Нечаево,д Никиткино	1650	0	8741	0	0	0			
21	Медведковский ФАП	д. Борисовка, д.Золотово, д.Медведково, д.Мыс, д.Тайново.	971	0	4104	0	0	0			
22	Неклюдовский ФАП	д.Горелово, д. Ивонькино, д.Летнево, д.Боталово, д.Власово, д.Грязново, д.Зыково, д.Квасово, д.Лапино, д.Софроново, д.Страхово, д.Телятьево, д. Темряшино, д.Хрущево	1925	0	8597	0	0	0			
23	Плотинковский ФАП	д. Городное,пос. Первое Мая, .д.Плотинка	575	0	4218	0	0	0			Требует капитального ремонта (ГБУЗ НО "Борская ЦРБ" Акт №3 от 25.12.2019г. осмотр состояния здания ФАП)

№ на карте	Наименование медицинской организации (структурного подразделения)	Непосредственно обслуживаемые населенные пункты, закрепленные по участковому принципу (перечислить)	Численность населения в обслуживаемых населенных пунктах, закрепленных по участковому принципу	Плановая (проектная) мощность (число посещений в смену)	Плановые объемы по ТПГГГ* (число посещений)		Плановые объемы по ТПГГГ* (круглосуточный стационар), число койко-дней		Профиль коек по ТПГГ* (перечислить)	Находится в арендованном помещении	Здание требует сноса, реконструкции, капитального ремонта
					Всего	в том числе по ОМС	Всего	в том числе по ОМС			
1	2	3	4	5	6	7	8	9	10	11	12
24	Рожновский ФП	д Блины,д Ваганьково, д Ватома, д Вернягово, д Вязовка,д Глазково, д Елесино, д Марково, д Матвеевка, д Орехово, д Пумра, д Рожново, д Садовая, д Скородумки, д Сосновка, д Торчилово, дУшенино	471	0	2256	0	0	0			Требует капитального ремонта (ГБУЗ НО "Борская ЦРБ" Акт №7 от 25.12.2019г. осмотр состояния здания ФАП)
25	Рустайский ФАП	пос. Вяз, пос. Рустай,	427	0	1763	0	0	0			Общество с ограниченной ответственностью "АЛНЭКС" экспертное заключение от 25.02.19г здание ФАП находится в аварийном состоянии
26	Спасский ФАП	д Архипово, д Афанасовка, д Березовка, д Волчиха, д Корелка, д Кузнечиха, д Митюшино, д Никольское, село Спасское	536	0	4486	0	0	0			
27	Шубинский ФП	д Косарево, д Уткино, д Шубино, д.Соколово, д Тайное	191	0	1197	0	0	0			
28	Редькинский офис ВОП	д.Боярское, д..Бурнаково, д.Клюкино, д..Колобово, д.Куземино, д.Петрово, д.Сошники, дер.Тушнино, с.Редькино(все улицы и дома)	2220	25	6091	6091	0	0			
29	Ситниковский офис ОВОП	пос.Железнодорожный, терр.Киселихинского госпиталя ИОВ; пос.станцииКиселиха	2181	0	3884	3884	0	0			

№ на карте	Наименование медицинской организации (структурного подразделения)	Непосредственно обслуживаемые населенные пункты, закрепленные по участковому принципу (перечислить)	Численность населения в обслуживаемых населенных пунктах, закрепленных по участковому принципу	Плановая (проектная) мощность (число посещений в смену)	Плановые объемы по ТПГГГ* (число посещений)		Плановые объемы по ТПГГГ* (круглосуточный стационар), число койко-дней		Профиль коек по ТПГГ* (перечислить)	Находится в арендованном помещении	Здание требует сноса, реконструкции, капитального ремонта
					Всего	в том числе по ОМС	Всего	в том числе по ОМС			
1	2	3	4	5	6	7	8	9	10	11	12
30	Чистопольский офис ОВОП	д.Большая Захватиха, д.Боровица, д.Бубново, д.Бузуйки, д.Быстрое, д.Гусево, д.Журавли, д.Зоренки, д.Зрилки, д.Клеево, д.Коровино, д.Красноярье, д.Кресты, д.Крутец, д.Малая Захватиха, д.Николина Кулига, д.Ножово, д. Одинцы, д.Попово, д.Родимиха, д.Святица, д. Тузеево, д. Уткино, д. Филимонцево, д. Язвицы, пос. Заречный, ; с.Чистое Поле. д.Архипово, д.Афонасовка, д.Березовка, д.Волчиха, д.Корелка, д.Кузнечиха, д.Митюшино, д.Чернуха, с.Спасское(ул.Центральная, ул.Заречная, ул.Луговая), с Чистое Поле	1676	25	3884	3884	0	0			
	ИТОГО ГБУЗ НО "Борская ЦРБ"	Домовые хозяйства – 33 ед.	119383	3095	721202	582956	190157	174074			

ГБУЗ НО "Бутурлинская ЦРБ"

1, 24	ГБУЗ НО "Бутурлинская ЦРБ"	р.п.Бутурлино,д. Малиновка,с.Смагино, с.Кеслав,д.Софьино, с. Большие Бакалды, с. Пергалей, п. Почайно, п. Гремячий, п. Новый Ключ,п. Вишенки,с. Марьино,с. Валгусы,с. Большая Якшень, д. Малая Якшенка, с. Княж-Павлово, с. Наумово, с. Чембасово, с. Кочуново,с. Кеньшево, с. Тарталейс. Лукьяново, с. Букалей, рзд. Каменищи,с. Еделево,д. Чернуха, с. Вергизаи, с. Инкино,с. Напалково, с. Мокса, с. Уварово, с.Каменищи,с. Ягубовка, п. Возрождение,с. Наумово, д. Малые Горки, с. Пузыриха, с. Чембасово, с. Сурадеево, с. Большая Якшень,д. Малая Якшенка,с. Княж-Павлово,с. Борнуково, с.Яковлево, д.Иржино,с.Кремницкое, с.Высоково, с.Крутец	13513	300	96657	83934	28110	26460			Требует капитального ремонта (ГБУЗ НО "Бутурлинская ЦРБ" Акт №25 от 15.04.2019 здание физиотерапевтическое отделение ЦРБ, Акт №21 от 15.04.2019 здание лечебного корпуса ЦРБ, Акт №23 от 15.04.2019 здание стоматологии

№ на карте	Наименование медицинской организации (структурного подразделения)	Непосредственно обслуживаемые населенные пункты, закрепленные по участковому принципу (перечислить)	Численность населения в обслуживаемых населенных пунктах, закрепленных по участковому принципу	Плановая (проектная) мощность (число посещений в смену)	Плановые объемы по ТПГГГ* (число посещений)		Плановые объемы по ТПГГГ* (круглосуточный стационар), число койко-дней		Профиль коек по ТПГГ* (перечислить)	Находится в арендованном помещении	Здание требует сноса, реконструкции, капитального ремонта
					Всего	в том числе по ОМС	Всего	в том числе по ОМС			
1	2	3	4	5	6	7	8	9	10	11	12
											ЦРБ)
2, 22	Больше-Бакалдская врачебная амбулатория	д. Малиновка, с. Большие Бакалды, с. Пергалей, п. Почайно, п. Гремячий, п. Новый Ключ,п. Вишенки,с. Марьино,с. Валгусы	1336	25	3288	3288	0	0			Требует капитального ремонта (ГБУЗ НО "Бутурлинская ЦРБ" Акт №1 от 22.04.2019г. обследование здания вр.амбулатории)
3	Кочуновская врачебная амбулатория	с. Кочуново,с. Кеньшево, с. Тарталейс. Лукьяново, с. Тарталей, с. Букалей, рзд. Каменищи,с. Еделево,д. Чернуха, с. Вергизаи, с. Инкино,с. Напалково, с. Мокса, с. Уварово	1327	25	3288	3288	0	0			Требует капитального ремонта (ГБУЗ НО "Бутурлинская ЦРБ" Акт №8 от 22.04.2019г. обследование здания вр.амбулатории)
4, 23	Ягубовская врачебная амбулатория	с. Ягубовка, п. Возрождение,с. Наумово, д. Малые Горки, с. Пузыриха, с. Чембасово, с. Сурадеево, с. Большая Якшень,д. Малая Якшенка,с. Княж-Павлово,с. Борнуково	1180	20	3288	3288	0	0			Требует капитального ремонта (ГБУЗ НО "Бутурлинская ЦРБ" Акт №19 от 15.04.2019г. обследование здания вр.амбулатории)

№ на карте	Наименование медицинской организации (структурного подразделения)	Непосредственно обслуживаемые населенные пункты, закрепленные по участковому принципу (перечислить)	Численность населения в обслуживаемых населенных пунктах, закрепленных по участковому принципу	Плановая (проектная) мощность (число посещений в смену)	Плановые объемы по ТПГГГ* (число посещений)		Плановые объемы по ТПГГГ* (круглосуточный стационар), число койко-дней		Профиль коек по ТПГГ* (перечислить)	Находится в арендованном помещении	Здание требует сноса, реконструкции, капитального ремонта
					Всего	в том числе по ОМС	Всего	в том числе по ОМС			
1	2	3	4	5	6	7	8	9	10	11	12
5	Большеякшенский ФАП	с. Большая Якшень, д. Малая Якшенка, с. Княж-Павлово, с. Наумово, с. Чембасово	374	0	2000	2000	0	0			Требует капитального ремонта (ГБУЗ НО "Бутурлинская ЦРБ" Акт №3 от 15.04.2019г. обследование здания ФАП)
6	Борнуковский ФАП	с. Борнуково, п. Возрождение, с. Пузыриха	482	0	2000	2000	0	0			Требует капитального ремонта (ГБУЗ НО "Бутурлинская ЦРБ" Акт №2 от 15.04.2019г. обследование здания ФАП)
7	Валгусский ФАП	с. Валгусы	448	0	2000	0	0	0			Требует капитального ремонта (ГБУЗ НО "Бутурлинская ЦРБ" Акт №4 от 15.04.2019г. обследование здания ФАП)
8	Инкинский ФАП	с.Инкино, с.Вергизаи	431	0	2000	0	0	0			Требует капитального ремонта (ГБУЗ НО "Бутурлинская ЦРБ" Акт №5 от 15.04.2019г. обследование здания ФАП)

№ на карте	Наименование медицинской организации (структурного подразделения)	Непосредственно обслуживаемые населенные пункты, закрепленные по участковому принципу (перечислить)	Численность населения в обслуживаемых населенных пунктах, закрепленных по участковому принципу	Плановая (проектная) мощность (число посещений в смену)	Плановые объемы по ТПГГГ* (число посещений)		Плановые объемы по ТПГГГ* (круглосуточный стационар), число койко-дней		Профиль коек по ТПГГ* (перечислить)	Находится в арендованном помещении	Здание требует сноса, реконструкции, капитального ремонта
					Всего	в том числе по ОМС	Всего	в том числе по ОМС			
1	2	3	4	5	6	7	8	9	10	11	12
9	Каменищенский ФАП	с.Каменищи	711	0	2000	2000	0	0			
10	Кеньшевский ФАП	с.Кеньшево	139	0	0	0	0	0		да	Требует капитального ремонта (ГБУЗ НО "Бутурлинская ЦРБ" Акт №24 от 15.04.2019г. обследование здания ФАП)
11	Кетроский ФАП	с.Кетрось, с.Поляны	288	0	2000	0	0	0			Требует капитального ремонта (ГБУЗ НО "Бутурлинская ЦРБ" Акт №8 от 15.04.2019г. обследование здания ФАП)
12	Кремницкий ФАП	с.Кремницкое, с.Высоково	234	0	2000	0	0	0			Требует капитального ремонта (ГБУЗ НО "Бутурлинская ЦРБ" Акт №9 от 15.04.2019г. обследование здания ФАП)

№ на карте	Наименование медицинской организации (структурного подразделения)	Непосредственно обслуживаемые населенные пункты, закрепленные по участковому принципу (перечислить)	Численность населения в обслуживаемых населенных пунктах, закрепленных по участковому принципу	Плановая (проектная) мощность (число посещений в смену)	Плановые объемы по ТПГГГ* (число посещений)		Плановые объемы по ТПГГГ* (круглосуточный стационар), число койко-дней		Профиль коек по ТПГГ* (перечислить)	Находится в арендованном помещении	Здание требует сноса, реконструкции, капитального ремонта
					Всего	в том числе по ОМС	Всего	в том числе по ОМС			
1	2	3	4	5	6	7	8	9	10	11	12
13	Крутецкий ФАП	с.Крутец	301	0	2000	0	0	0			Требует капитального ремонта (ГБУЗ НО "Бутурлинская ЦРБ" Акт №10 от 15.04.2019г. обследование здания ФАП)
14	Лукьяновский ФАП	с.Лукьяново	107	0	2000	0	0	0			Требует капитального ремонта (ГБУЗ НО "Бутурлинская ЦРБ" Акт №11 от 15.04.2019г. обследование здания ФАП)
15	Марьинский ФАП	с.Марьино	116	0	2000	0	0	0			Требует капитального ремонта (ГБУЗ НО "Бутурлинская ЦРБ" Акт №12 от 15.04.2019г. обследование здания ФАП)

№ на карте	Наименование медицинской организации (структурного подразделения)	Непосредственно обслуживаемые населенные пункты, закрепленные по участковому принципу (перечислить)	Численность населения в обслуживаемых населенных пунктах, закрепленных по участковому принципу	Плановая (проектная) мощность (число посещений в смену)	Плановые объемы по ТПГГГ* (число посещений)		Плановые объемы по ТПГГГ* (круглосуточный стационар), число койко-дней		Профиль коек по ТПГГ* (перечислить)	Находится в арендованном помещении	Здание требует сноса, реконструкции, капитального ремонта
					Всего	в том числе по ОМС	Всего	в том числе по ОМС			
1	2	3	4	5	6	7	8	9	10	11	12
16	Пергалейский ФАП	с.Пергалей, д.Малиновка	282	0	2000	0	0	0			Требует капитального ремонта (ГБУЗ НО "Бутурлинская ЦРБ" Акт №13 от 15.04.2019г. обследование здания ФАП)
17	Смагинский ФАП	с.Смагино, с.Кеславь,д.Софьино	391	0	2000	2000	0	0			Требует капитального ремонта (ГБУЗ НО "Бутурлинская ЦРБ" Акт №14 от 15.04.2019г. обследование здания ФАП)
18	Сурадеевский ФАП	с.Сурадеево, м.Горки	94	0	2000	0	0	0			Требует капитального ремонта (ГБУЗ НО "Бутурлинская ЦРБ" Акт №16 от 15.04.2019г. обследование здания ФАП)

№ на карте	Наименование медицинской организации (структурного подразделения)	Непосредственно обслуживаемые населенные пункты, закрепленные по участковому принципу (перечислить)	Численность населения в обслуживаемых населенных пунктах, закрепленных по участковому принципу	Плановая (проектная) мощность (число посещений в смену)	Плановые объемы по ТПГГГ* (число посещений)		Плановые объемы по ТПГГГ* (круглосуточный стационар), число койко-дней		Профиль коек по ТПГГ* (перечислить)	Находится в арендованном помещении	Здание требует сноса, реконструкции, капитального ремонта
					Всего	в том числе по ОМС	Всего	в том числе по ОМС			
1	2	3	4	5	6	7	8	9	10	11	12
19	Тарталейский ФАП	с.Тарталей, с.Букалеи, с.Напалково	235	0	2000	0	0	0			Требует капитального ремонта (ГБУЗ НО "Бутурлинская ЦРБ" Акт №22 от 15.04.2019г. обследование здания ФАП)
20	Уваровский ФАП	С.Уварово	245	0	2000	0	0	0			Требует капитального ремонта (ГБУЗ НО "Бутурлинская ЦРБ" Акт №17 от 15.04.2019г. обследование здания ФАП)
21	Яковлевский ФАП	с.Яковлево, д.Иржино	170	0	2000	0	0	0			Требует капитального ремонта (ГБУЗ НО "Бутурлинская ЦРБ" Акт №20 от 15.04.2019г. обследование здания ФАП)
	ИТОГО ГБУЗ НО "Бутурлинская ЦРБ"	Домовые хозяйства – 2 ед.	13387	370	114521	101798	28110	26460			

ГБУЗ НО "Вадская ЦРБ"

№ на карте	Наименование медицинской организации (структурного подразделения)	Непосредственно обслуживаемые населенные пункты, закрепленные по участковому принципу (перечислить)	Численность населения в обслуживаемых населенных пунктах, закрепленных по участковому принципу	Плановая (проектная) мощность (число посещений в смену)	Плановые объемы по ТПГГГ* (число посещений)		Плановые объемы по ТПГГГ* (круглосуточный стационар), число койко-дней		Профиль коек по ТПГГ* (перечислить)	Находится в арендованном помещении	Здание требует сноса, реконструкции, капитального ремонта
					Всего	в том числе по ОМС	Всего	в том числе по ОМС			
1	2	3	4	5	6	7	8	9	10	11	12
1	поликлиника ГБУЗ НО "Вадская ЦРБ"	Вад, Анненковский Карьер,п.Бобыльский,д.Болтино,с.Борисово Поле,с.Букалей,с.Вазьян,с.Гари,д.Досадино,с.Дубенское,с.Елховка, с.Зеленые Горы,с.Ивашкино,д.Костино,с.Крутой Майдан,с.Лопатино,с.Меленино,д.Мигалиха,д.Новоселки,п.Новый Мир,д.Орел,с.Петлино,д.Поляны,д.Порецкое, п.Равенство,д.Рахманово,с.Салалей,с.Свобода,д.Сосновка,с.Стрелка,с.Троицкое-1-ое,с.Троицкое-2-ое,с.Умай,с.Холостой Майдан,д.Чегодаевка,д.Чувахлей,с.Шадрино,с.Щедровка,с.Яблонка	13978	200	151391	121132	26923	25517	педиатрические соматические,инфекционные,терапевтические, хирургические, неврологические,гинекологические,сестринского ухода,дневного пребывания, интенсивной терапии		Требует кап. ремонта Акт № 2 от 22.04.2019 здание детского корпуса, Акт № 3 от 22.04.2019 здание терапевтического корпуса, Акт №10 от 13.05.2019 здание пищеблока, Акт №11 от 13.05.2019 здание прачечной.
2	Дубенский ФАП	с.Дубенское,с.Гари,с.Яблонка	610	0	0	0	0	0		да	
3	Елховский ФАП	с.Елховка,д.Мигалиха	395	0	3000	0	0	0			Требует кап. ремонта Акт № 4 от 22.04.2019 здание ФАП
4	Зеленогорский ФАП	с.Зеленые Горы,с.Борисово Поле,Чегодаевка	382	0	3000	0	0	0		да	

№ на карте	Наименование медицинской организации (структурного подразделения)	Непосредственно обслуживаемые населенные пункты, закрепленные по участковому принципу (перечислить)	Численность населения в обслуживаемых населенных пунктах, закрепленных по участковому принципу	Плановая (проектная) мощность (число посещений в смену)	Плановые объемы по ТПГГГ* (число посещений)		Плановые объемы по ТПГГГ* (круглосуточный стационар), число койко-дней		Профиль коек по ТПГГ* (перечислить)	Находится в арендованном помещении	Здание требует сноса, реконструкции, капитального ремонта
					Всего	в том числе по ОМС	Всего	в том числе по ОМС			
1	2	3	4	5	6	7	8	9	10	11	12
5	Ивашкинский ФАП	с.Ивашкино,д.Болтино,п.Бобыльский,с.Троицкое-1-ое,с.Троицкое-2-ое	691	0	3000	0	0	0			Требует кап. ремонта Акт № 6 от 17.05.2019 здание ФАП
6	Карьерский ФАП	п.Ан.Карьер,д.Рахманово	769	0	3000	0	0	0		да	
7	Крутомайданский ФАП	с.Крутой Майдан,с.Салалей,д.Костино	917	0	3000	0	0	0		да	Требует кап. ремонта Акт №8 от 30.05.2019 здание ФАП
8	Лопатинский ФАП	с.Лопатино,д.Досадино,д.Сосновка	616	0	3000	0	0	0		да	
9	Новомирский ФАП	п.Новый Мир,с.Меленино,п.Равенство	687	0	3000	0	0	0			Требует кап. ремонта Акт №5 от 15.04.2019 здание ФАП
10	Петлинский ФАП	с.Петлино,с.Холостой Майдан,с.Вазьян	654	0	3000	0	0	0		да	Требует кап. ремонта Акт №7 от 21.05.2019 здание ФАП
11	Свободинский ФАП	с.Свобода,д.Новоселки,	237	0	3000	0	0	0		да	
12	Стрельский ФАП	с.Стрелка,д.Чувахлей,с.Букалей	703	0	3000	0	0	0		да	
13	Умайский ФАП	с.Умай,с.Шадрино,д.Порецкое,д.Поляны	609	0	3000	0	0	0		да	
14	Щедровский ФАП	с.Щедровка,д.Орел,	347	0	3000	0	0	0		да	Требует кап. ремонта Акт №9 от 30.05.2019 здание ФАП

№ на карте	Наименование медицинской организации (структурного подразделения)	Непосредственно обслуживаемые населенные пункты, закрепленные по участковому принципу (перечислить)	Численность населения в обслуживаемых населенных пунктах, закрепленных по участковому принципу	Плановая (проектная) мощность (число посещений в смену)	Плановые объемы по ТПГГГ* (число посещений)		Плановые объемы по ТПГГГ* (круглосуточный стационар), число койко-дней		Профиль коек по ТПГГ* (перечислить)	Находится в арендованном помещении	Здание требует сноса, реконструкции, капитального ремонта
					Всего	в том числе по ОМС	Всего	в том числе по ОМС			
1	2	3	4	5	6	7	8	9	10	11	12
	Итого ГБУЗ Но Вадская ЦРБ		13978	200	151391	121132	26923	25517			
				ГБУЗ НО "Варнавинская ЦРБ"							
1	ГБУЗ НО "Варнавинская ЦРБ"	д.Андреево, д.Анисимово, д.Антониха, д.Аппалиха, д.Бажино, д.Бархатиха, д.Басмино, д.Бердничиха, п.Березки, с.Богородское, д.Бочкариха, п.Бродовое, д.Булдаково, д.Валиха, р.п.Варнавино п.Восход, д.Выползиха, п.Глухое, с.горки, д.Гришино, д.Демидово, д.Дерябино, д.Егачиха, д.Елевая Заводь, д.Жилиха, д.Заболотье, д.Загзы, д.Замешаиха, п.Заречный, д.Зверниха, д.Зяблица, д.Кайск, п.Камешник, д.Карандаши, д.Карасиха, д.Карелиха, д.Кирюшино, д.Клячино, д.Коленово, д.Колосиха, д.Коркотино, д.Коровиха, п.Красный Луч, п.кресты, д.Куоигино, д.Курдома, с.Лапшанга, д.Латышево, д.Леонтьево, д.Лопатино, д.Лубяны, д.Ляды, д.Ляпуново, с.Макарий, д.Малиновка, д.Меньшиково, д.Меркушиха, п.Мирный, д.Михаленино, д.Мусиха, д.Непогодиха, п.Нижник, с.Новоникольское, д.Осиновка, д.Палаустное, д.Парагузиха, д.Першино, д.Петушиха, д.Плющицино, д.Подосениха, д.Подушкино, д.Поляки, д.Поспелиха, Постой, п.Поташное, д.Прудовка, д.Прудовка, д.Пузыри, д.Репниха, д.Русениха, п.Северный, д.Селиваниха, д.Сергино, д.Скворцово, д.Тимариха, д.Фалино, с.Хмелевая, п.Черемушки, д.Югары ,	12098	250	85688	76141	12336	10786	патология беременности, сестринского ухода, терапевтический, педиатрический , хирургический		
2	Горкинская участковая больница	с.Горки, п.Кресты д.Поляки д.Жилиха, д.Карелиха, д.Коровиха, д.Прудовка, д.Югары	262	25	7425	7425	0	0			
3	Северная участковая больница	п.Северный п.Заречный д.Тимариха, с.Хмелевая	2547	35	7348	7348	2970	2970	терапевтический		
4	Антонихинский ФАП	д.Антониха, д.Кулигино, д.Непогодиха,	209	0	648	0	0	0			

№ на карте	Наименование медицинской организации (структурного подразделения)	Непосредственно обслуживаемые населенные пункты, закрепленные по участковому принципу (перечислить)	Численность населения в обслуживаемых населенных пунктах, закрепленных по участковому принципу	Плановая (проектная) мощность (число посещений в смену)	Плановые объемы по ТПГГГ* (число посещений)		Плановые объемы по ТПГГГ* (круглосуточный стационар), число койко-дней		Профиль коек по ТПГГ* (перечислить)	Находится в арендованном помещении	Здание требует сноса, реконструкции, капитального ремонта
					Всего	в том числе по ОМС	Всего	в том числе по ОМС			
1	2	3	4	5	6	7	8	9	10	11	12
		д.Парагузиха									
5	Бажинский ФАП	д.Бажино, д.Колосиха, д.Поспелиха, д.Селиваниха, д.Фалино, д.Егачиха, д.Бардничиха д.Бродовое	119	0	360	0	0	0			
6	Богородский ФАП	с.Богородское д.Андреево, д.Плющицино, д.Подушкино, д.Коркотино, д.Пузыри, д.Карандаши	737	0	3600	3600	0	0			
7	Восходовский ФАП	п.Восход	499	0	1052	0	0	0			
8	Глуховский ФАП	д.Глухое, д.Бархатиха, п.Камешник, п.Нижник, д.Елевая Заводь	32	0	0	0	0	0			
9	Замешаихинский ФАП	д.Замешаиха, д.Бочкариха, д.Валиха, д.Выползиха	20	0	0	0	0	0			
10	Звернихинский ФАП	д.Зверниха, д.Загзы, д.Зяблица, д.Лубяны, д.Меньшиково, д.Осиновка, д.Прудовка, д.Русениха, д.Аппалиха	167	0	424	0	0	0			
11	Макарьевский ФАП	д.Демидово, д.Дерябино, д.Ляды, д.Леонтьево, д.Лопатино, с.макарий, д.Палаустное, д.Першино, д.Скворцово	617	0	1512	0	0	0			
12	Мирновский ФАП	п.Мирный п.Березки	437	0	680	0	0	0			
13	Михаленинский ФАП	д.Михаленино, д.Заболотье, д.Анисимово, д.Лапшанга	469	0	1316	0	0	0			
14	Новоникольский ФАП	с.Новоникольское, д.Петушиха, д.Сергино, д.Малиновка, д.Меркушиха, д.Постой, д.Басмино	188	0	548	0	0	0			
15	Стеклозаводский ФАП	п.Красный Луч	189	0	532	0	0	0			
16	Черемушкинский ФАП	п.Кайск, п.Черемушки	311	0	1129	0	0	0			
	Итого ГБУЗ НО "Варнавинская ЦРБ"	Домовые хозяйства – 4 ед.	12027	310	112262	94514	15306	13756			

ГБУЗ НО "Вачская ЦРБ"

№ на карте	Наименование медицинской организации (структурного подразделения)	Непосредственно обслуживаемые населенные пункты, закрепленные по участковому принципу (перечислить)	Численность населения в обслуживаемых населенных пунктах, закрепленных по участковому принципу	Плановая (проектная) мощность (число посещений в смену)	Плановые объемы по ТПГГГ* (число посещений)		Плановые объемы по ТПГГГ* (круглосуточный стационар), число койко-дней		Профиль коек по ТПГГ* (перечислить)	Находится в арендованном помещении	Здание требует сноса, реконструкции, капитального ремонта
					Всего	в том числе по ОМС	Всего	в том числе по ОМС			
1	2	3	4	5	6	7	8	9	10	11	12
1, 28	ГБУЗ НО "Вачская ЦРБ"	р.п. Вача, д. Поповка, д. Попышово, д. Мартино, д. Терпишка, д. Михалево, д. Белогузово, д. Новошаново, д. Рылово, д. Сенюково, д. Горы	6206	350	98955	77580	27559	22159	терапевтические, неврологические, гинекологические, педиатрические, инфекционные, ПИТ,		Требует капитального ремонта (ГБУЗ НО "Вачская ЦРБ" Акт от 09.01.2019г. осмотр состояния здания поликлинники)
2	Арефинская участковая больница	с. Арефино, д. Озябликово, д. Платцово, д. Шерстино, д. Шишикино, д. Янино	1703	100	13867	13867	2400	0	сестринский уход		Требует капитального ремонта (ГБУЗ НО "Вачская ЦРБ" Акт от 09.01.2019г. осмотр состояния здания Арефинской участковой больницы)
3, 30	Новосельская участковая больница	с. Новоселки, д. Дубровка	1017	50	7128	7128	0	0			
4	Филинская участкова больница	с. Филинское, д. Фофаново	1671	100	12527	12527	3000	0	сестринский уход		Требует капитального ремонта (ГБУЗ НО "Вачская ЦРБ" Акт от 09.01.2019г. осмотр состояния здания Филинской участковой больницы)

№ на карте	Наименование медицинской организации (структурного подразделения)	Непосредственно обслуживаемые населенные пункты, закрепленные по участковому принципу (перечислить)	Численность населения в обслуживаемых населенных пунктах, закрепленных по участковому принципу	Плановая (проектная) мощность (число посещений в смену)	Плановые объемы по ТПГГГ* (число посещений)		Плановые объемы по ТПГГГ* (круглосуточный стационар), число койко-дней		Профиль коек по ТПГГ* (перечислить)	Находится в арендованном помещении	Здание требует сноса, реконструкции, капитального ремонта
					Всего	в том числе по ОМС	Всего	в том числе по ОМС			
1	2	3	4	5	6	7	8	9	10	11	12
5, 31	Чулковская участковая больница	с. Чулково, д. Щедрино, д. Соловьево, д. Поляна, д. Курмыш, д. Ишутино, д. Зименки, д. Высоково, с. Красно, д. Павликово, д. Звягино, д. Застава, д. Бобынино, с. Большое Загарино, с. Малое Загарино, д. Третье поле, с. Кошкино, д. Вырыпаево, д. Ефимьево, д. Кобылкино	851	50	4200	4200	0	0			
6, 29	Казаковская врачебная амбулатория	с. Казаково	1003	50	7128	7128	0	0			
7, 32	Яковцевская врачебная амбулатория	с. Яковцево, д. Новинки, д. Пожога, д. Сапун, д. Спасск, д. Вишенки, д. Голявино, с. Кошелево, д. Пальцино, д. Сколково	326	50	4327	4327	0	0			
8	Алтунинский ФаП	с. Алтунино, с. Дбяково, д. Искуссово, д. Сколково, д. Сурск	792	0	3295	3295	0	0			
9	Белавинский ФП	с. Белавино, д. Вастрома, д. Верхополье	306	0	708	0	0	0			
10	Беляйковский ФаП	с. Беляйково, д. Мещеры, д. Яковлево	534	0	1460	0	0	0		да	
11	Березовский ФП	с. Березовка	91	0	229	0	0	0		да	
12	Болотниковский ФП	д. Болотниково, д. Базарово, с. Александрово, д. Пертово	21	0	207	0	0	0			
13	Давыдовский ФП	с. Давыдово, д. Чеванино	143	0	379	0	0	0			
14	Епифановский ФП	д. Епифаново	152	0	383	0	0	0			
15	Жайский ФП	с. Жайск, д. Елемейка, д. Короваево, д. Мелешки, д. Мякишево, д. Ташлыково, д. Шарапово	106	0	262	0	0	0			
16	Жекинский ФП	д. Жекино	61	0	170	0	0	0			
17	Звягинский ФП	д. Звягино, д. Невадьево, д. Урюпино	484	0	1195	0	0	0			
18	Зеленцовский ФП	с. Зеленцово, д. Алтухово, д. Вежново, д. Горнево	41	0	79	0	0	0		да	
19	Клинский ФП	с. Клин, д. Голянищево	343	0	946	0	0	0			
20	Лобковский ФП	д. Лобково, д. Лесниково	240	0	631	0	0	0			
21	Медоварцевский ФП	д. Медоварцево, д. Еремеево, д. Турбенево	138	0	388	0	0	0			
22	Митинский ФП	д. Митино, д. Красново	36	0	112	0	0	0		да	
23	Нершевский ФП	с. Нершево, д. Мочалово	41	0	73	0	0	0			
24	Сергеевский ФП	д, Сергеево	149	0	366	0	0	0			

№ на карте	Наименование медицинской организации (структурного подразделения)	Непосредственно обслуживаемые населенные пункты, закрепленные по участковому принципу (перечислить)	Численность населения в обслуживаемых населенных пунктах, закрепленных по участковому принципу	Плановая (проектная) мощность (число посещений в смену)	Плановые объемы по ТПГГГ* (число посещений)		Плановые объемы по ТПГГГ* (круглосуточный стационар), число койко-дней		Профиль коек по ТПГГ* (перечислить)	Находится в арендованном помещении	Здание требует сноса, реконструкции, капитального ремонта
					Всего	в том числе по ОМС	Всего	в том числе по ОМС			
1	2	3	4	5	6	7	8	9	10	11	12
25	Степановский ФП	д. Степаново, д. Ново	67	0	196	0	0	0			
26	Федуринский ФП	с. Федурино, с. Польцо, д. Талынское	427	0	721	0	0	0			
27	Черновской ФП	д. Черновское	111	0	297	0	0	0			
	Итого ГБУЗ НО "Вачская ЦРБ"	Домовые хозяйства – 7 ед.	17350	750	160229	130052	32959	22159	0		

ГБУЗ НО "Ветлужская ЦРБ"

1	ГБУЗ НО "Ветлужская ЦРБ имени доктора Гусева П.Ф."	г.Ветлуга д.Великуша, д.Ивняжная, д.Мотово, д. Звягино, д.Долгий Мост, д.Круглая, д.Пахтусиха, д.Семенчиха, д.Сосновка, д.Кузнечиха, с.Туранькд.Голубиха, п.Борок, д.Бараниха, д.Иванчиха, д.Скулябихад.Аманово, д.Горелая, д.Нижняя Слудка, д.Чухломка, д.Кулемиха, д.Кривошеиха, д.Сергино, д.Валово, д.Минино, д.Панфилихад.Бурдуково, д.Пономарица, д.Рязановод.Крутцы, д.Осиновка, д.Стешиха, д.Курляпшиха, д.Золотое, д.Токариха, с.Новоуспенскоед.Баковское, д.Варакшата, д.Каркалово, д.Коллектив, д.Бердничата, д.Прониха, с.Новопокровскоед.Шарапиха, с.Спасское, д.Погорелка, д.Костливое, д.Большая Микриха, д.Зиновиха, д.Ефаниха, д.Нестериха, д.Афимино, д.Маркушад.Глушка, д.Загатино, д.Пегариха, д.Андрейково, д.Алешиха, д.Нориха, с.Макарьевское, д.Раздерягино, д.Скрябинод.Копотиха, д.Нижнее Кривцово, д.Пустошьд.Афониха, д.Маевка, д.Хвастово, д.Исаиха, д.Новоселиха, д.Заганиха, с.Вознесенье, д.Каменка, д.Федоровское, д.Глущиха, д.Морозиха, д.Крутцыд.Полома, д.Ионово, д.Галкинод.Большая Мяссиха, д.Морчиха, д.Малая Мяссиха, с.Волынцыд.Махони, д.Шумилово,	8984	695	111292	99102	22692	19692	для патологии беременности, гинекологические для взрослых, инфекционные для взрослых, инфекционное для детей, неврологические для взрослых, педиатрические соматические, реанимационные, сестринского ухода, терапевтические, хирургические для взрослых, хирургические гнойные для взрослых		Требует капитального ремонта (ГБУЗ НО "Ветлужская ЦРБ" Акт №5 от 29.12.2018г. осмотр состояния здания стационара, Акт №7 от 29.12.2018г. осмотр состояния здания детской поликлинники)

№ на карте	Наименование медицинской организации (структурного подразделения)	Непосредственно обслуживаемые населенные пункты, закрепленные по участковому принципу (перечислить)	Численность населения в обслуживаемых населенных пунктах, закрепленных по участковому принципу	Плановая (проектная) мощность (число посещений в смену)	Плановые объемы по ТПГГГ* (число посещений)		Плановые объемы по ТПГГГ* (круглосуточный стационар), число койко-дней		Профиль коек по ТПГГ* (перечислить)	Находится в арендованном помещении	Здание требует сноса, реконструкции, капитального ремонта
					Всего	в том числе по ОМС	Всего	в том числе по ОМС			
1	2	3	4	5	6	7	8	9	10	11	12
		д.Осотово, д.Голуби									
2	Калининская городская больница	р.п.им.М.И.Калинина	1919	120	11913	11913	2560		терапевтические		Требует капитального ремонта (ГБУЗ НО "Ветлужская ЦРБ" Акт №3 от 29.12.2018г. осмотр состояния здания стационара)
3	Стрелицкая участковая больница стационар	д.Жарнава, д. Печуриха, д.Сежа, д.Иваново, с.Стрелица, д.Усолье, д.Мошкино	199	75	0	0	0	0			
4, 17	Белышевская врачебная амбулатория	д.Березники, д.Тимофеево, д.Урюпино, д.Юриха, д. Чудиха, д. Козлиха, д.Катунино, д. Токариха, д. Куличиха, с.Белышево	314	25	1040	1040	0	0			
5	Васильевский ФАП	д.Копотиха, д.Нижнее Кривцово, д.Пустошь	122	0	1281	0	0	0			
6	Волыновский ФАП	д.Большая Мяссиха, д.Морчиха, д.Малая Мяссиха, с.Волынцы	241	0	3062	0	0	0			
7	Галкинский ФАП	д.Полома, д.Ионово, д.Галкино	63	0	721	0	0	0			
8	Крутцовский ФАП	д.Афониха, д.Маевка, д.Хвастово, д.Исаиха, д.Новоселиха, д.Заганиха, с.Вознесенье, д.Каменка, д.Федоровское, д.Глущиха, д.Морозиха, д.Крутцы	570	0	1300	1300	0	0			
9	Макарьевский ФАП	д.Глушка, д.Загатино, д.Пегариха, д.Андрейково, д.Алешиха, д.Нориха, с.Макарьевское, д.Раздерягино, д.Скрябино	211	0	2358	0	0	0			

№ на карте	Наименование медицинской организации (структурного подразделения)	Непосредственно обслуживаемые населенные пункты, закрепленные по участковому принципу (перечислить)	Численность населения в обслуживаемых населенных пунктах, закрепленных по участковому принципу	Плановая (проектная) мощность (число посещений в смену)	Плановые объемы по ТПГГГ* (число посещений)		Плановые объемы по ТПГГГ* (круглосуточный стационар), число койко-дней		Профиль коек по ТПГГ* (перечислить)	Находится в арендованном помещении	Здание требует сноса, реконструкции, капитального ремонта
					Всего	в том числе по ОМС	Всего	в том числе по ОМС			
1	2	3	4	5	6	7	8	9	10	11	12
10	Медведовский ФАП	д.Махони, д.Шумилово, д.Осотово, д.Голуби	155	0	1441	0	0	0			Требует капитального ремонта (ГБУЗ НО "Ветлужская ЦРБ" Акт №2 от 29.12.2018г. осмотр состояния здания ФАП)
11	Микрихинский ФАП	д.Шарапиха, с.Спасское, д.Погорелка, д.Костливое, д.Большая Микриха, д.Зиновиха, д.Ефаниха, д.Нестериха, д.Афимино, д.Маркуша	290	0	2722	0	0	0			
12	Новопокровский ФАП	д.Баковское, д.Варакшата, д.Каркалово, д.Коллектив, д.Бердничата, д.Прониха, с.Новопокровское	387	0	3822	0	0	0			
13	Новоуспенский ФАП	д.Крутцы, д.Осиновка, д.Стешиха, д.Курляпшиха, д.Золотое, д.Токариха, с.Новоуспенское	178	0	2088	0	0	0			Требует капитального ремонта (ГБУЗ НО "Ветлужская ЦРБ" Акт №8 от 29.12.2019г. осмотр состояния здания ФАП)
14	Рязановский ФАП	д.Бурдуково, д.Пономарица, д.Рязаново	67	0	513	0	0	0			
15	Скулябихинский ФАП	д.Голубиха, п.Борок, д.Бараниха, д.Иванчиха, д.Скулябиха	177	0	2119	0	0	0			

№ на карте	Наименование медицинской организации (структурного подразделения)	Непосредственно обслуживаемые населенные пункты, закрепленные по участковому принципу (перечислить)	Численность населения в обслуживаемых населенных пунктах, закрепленных по участковому принципу	Плановая (проектная) мощность (число посещений в смену)	Плановые объемы по ТПГГГ* (число посещений)		Плановые объемы по ТПГГГ* (круглосуточный стационар), число койко-дней		Профиль коек по ТПГГ* (перечислить)	Находится в арендованном помещении	Здание требует сноса, реконструкции, капитального ремонта
					Всего	в том числе по ОМС	Всего	в том числе по ОМС			
1	2	3	4	5	6	7	8	9	10	11	12
16	Туранский ФАП	д.Великуша, д.Ивняжная, д.Мотово, д. Звягино, д.Долгий Мост, д.Круглая, д.Пахтусиха, д.Семенчиха, д.Сосновка, д.Кузнечиха, с.Турань	274	0	2830	0	0	0			Требует капитального ремонта (ГБУЗ НО "Ветлужская ЦРБ" Акт №4 от 29.12.2018г. осмотр состояния здания ФАП)
	Итого ГБУЗ НО "Ветлужская ЦРБ им.Гусева П.Ф."	Домовые хозяйства – 6 ед.	14488	915	150179	113355	25252	19692			

ГБУЗ НО "Вознесенская ЦРБ"

№ на карте	Наименование медицинской организации (структурного подразделения)	Непосредственно обслуживаемые населенные пункты, закрепленные по участковому принципу (перечислить)	Численность населения в обслуживаемых населенных пунктах, закрепленных по участковому принципу	Плановая (проектная) мощность (число посещений в смену)	Плановые объемы по ТПГГГ* (число посещений)		Плановые объемы по ТПГГГ* (круглосуточный стационар), число койко-дней		Профиль коек по ТПГГ* (перечислить)	Находится в арендованном помещении	Здание требует сноса, реконструкции, капитального ремонта
					Всего	в том числе по ОМС	Всего	в том числе по ОМС			
1	2	3	4	5	6	7	8	9	10	11	12
1,21	ГБУЗ НО "Вознесенская ЦРБ"	р.п. Вознесенское с. Линейка, д. Тумлейка, д. Антоновка д. Вещерка, д. Китаевка, д. Мельсеватовка, с. Суморьево с. Полх-Майдан, д. Вилки, п. Крутец, п. Новый Путь п. Куриха, п. Сарма, п. Донок, п. Ивановка, п. Кочгар, п. Луктос, п. Преображенка, п. Свободный, п. Степановка, п. Яблонка д. Починки с. Бахтызино, д. Козлейка, д. Сарма п. Заря, п. Шаприха, п. Хохлиха, п. Барановка, п. Торжок с. Илев с. Сар-Майдан, д. Малый Майдан с. Аламасово, п. Путь Ленина, п. Свободный с. Мотызлей, д. Дашино с. Бутаково, д. Абашево, д. Шигаево с. Новоселки, с. Девлетяково, с. Княжево с. Борки, д. Марьино с. Благодатовка, д. Покровка, д. Калиновка с. Варнаево с. Букалей	13423	300	84412	73192	21591	18591	Неврологические, гинекологические, хирургические,инфекционные, гнойно-хирургические, педиатрические соматические, терапевтические, реанимационные		
2,22	Криушинская УБ	с. Криуша, д. Беговатово	899	90	8920	0	3000	0			Капитальный ремонт ((ГБУЗ НО "Вознесенская ЦРБ" акт обследования от 18.12.18 здания участковой больницы)
3	Нарышкинская ВА	с. Нарышкино	975	50	4460	0	0	0			

№ на карте	Наименование медицинской организации (структурного подразделения)	Непосредственно обслуживаемые населенные пункты, закрепленные по участковому принципу (перечислить)	Численность населения в обслуживаемых населенных пунктах, закрепленных по участковому принципу	Плановая (проектная) мощность (число посещений в смену)	Плановые объемы по ТПГГГ* (число посещений)		Плановые объемы по ТПГГГ* (круглосуточный стационар), число койко-дней		Профиль коек по ТПГГ* (перечислить)	Находится в арендованном помещении	Здание требует сноса, реконструкции, капитального ремонта
					Всего	в том числе по ОМС	Всего	в том числе по ОМС			
1	2	3	4	5	6	7	8	9	10	11	12
4	Аламасовский ФАП	с. Аламасово, п. Путь Ленина, п. Свободный	283	0	375	0	0	0			Капитальный ремонт (ГБУЗ НО "Вознесенская ЦРБ" акт обследования от 18.12.18 здания ФАП)
5	Бахтызинский ФАП	с. Бахтызино, д. Козлейка, д. Сарма	728	0	839	0	0	0			Капитальный ремонт (ГБУЗ НО "Вознесенская ЦРБ" акт обследования от 18.12.18 здания ФАП)
6	Благодатовский ФАП	с. Благодатовка, д. Покровка, д. Калиновка	239	0	265	0	0	0		да	
7	Боркинский ФАП	с. Борки, д. Марьино	116	0	126	0	0	0			Капитальный ремонт (ГБУЗ НО "Вознесенская ЦРБ" акт обследования от 18.12.18 здания ФАП)
8	Букалейский ФАП	с. Букалей	80	0	109	0	0	0		да	
9	Бутаковский ФАП	с. Бутаково, д. Абашево, д. Шигаево	246	0	282	0	0	0			
10	Варнаевский ФАП	с. Варнаево	255	0	298	0	0	0			
11	Заринский ФАП	п. Заря, п. Шаприха, п. Хохлиха, п. Барановка, п. Торжок	81	0	110	0	0	0			Капитальный ремонт (ГБУЗ НО "Вознесенская ЦРБ" акт обследования от 18.12.18 здания ФАП)

№ на карте	Наименование медицинской организации (структурного подразделения)	Непосредственно обслуживаемые населенные пункты, закрепленные по участковому принципу (перечислить)	Численность населения в обслуживаемых населенных пунктах, закрепленных по участковому принципу	Плановая (проектная) мощность (число посещений в смену)	Плановые объемы по ТПГГГ* (число посещений)		Плановые объемы по ТПГГГ* (круглосуточный стационар), число койко-дней		Профиль коек по ТПГГ* (перечислить)	Находится в арендованном помещении	Здание требует сноса, реконструкции, капитального ремонта
					Всего	в том числе по ОМС	Всего	в том числе по ОМС			
1	2	3	4	5	6	7	8	9	10	11	12
12	Илевский ФАП	с. Илев	98	0	126	0	0	0		да	
13	Линейский ФАП	с. Линейка, д. Тумлейка, д. Антоновка	97	0	112	0	0	0			
14	Мотызлейский ФАП	с. Мотызлей, д. Дашино	748	0	876	0	0	0		да	
15	Новосельский ФАП	с. Новоселки, с. Девлетяково, с. Княжево	477	0	585	0	0	0			
16	Полх-Майданский ФАП	с. Полх-Майдан, д. Вилки, п. Крутец, п. Новый Путь	1447	0	1502	0	0	0			
17	Починковский ФАП	д. Починки	176	0	210	0	0	0			
18	Сар-Майданский ФАП	с. Сар-Майдан, д. Малый Майдан	741	0	855	0	0	0			
19	Сарминский ФАП	п. Куриха, п. Сарма, п. Донок, п. Ивановка, п. Кочгар, п. Луктос, п. Преображенка, п. Свободный, п. Степановка, п. Яблонка	556	0	643	0	0	0			
20	Суморьевский ФАП	д. Вещерка, д. Китаевка, д. Мельсеватовка, с. Суморьево	320	0	368	0	0	0			
	Итого ГБУЗ НО "Вознесенская ЦРБ"	Домовые хозяйства – 3 ед.	15072	440	105473	73192	24591	18591			

ГБУЗ НО "Володарская ЦРБ"

1,17	Володарская центральная районная больница	г.Володарск, р.п. Ильиногорск,р.п. Красная Горка,р.п. Решетиха, р.п. Смолино,р.п. Фролищи, р.п. Центральный, р.п. Юганец, п. Новосмолинский, д. Гладково,с. Золино,д. Талашманово, п. Ильино, д. Ильина Гора, д. Седельниково, п. Мулино, д. Дева, п. Красные Ударники,д. Мулино, с. Старково, с. Мячково,д. Объезд, д.Соловьево, д. Чичерево,д. Щелапино,п. Голышево, п.	44586	300	110002	52892	0	0			Требует капитального ремонта (ГБУЗ НО "Володарская ЦРБ" Акт №1 осмотра состояния здания от

№ на карте	Наименование медицинской организации (структурного подразделения)	Непосредственно обслуживаемые населенные пункты, закрепленные по участковому принципу (перечислить)	Численность населения в обслуживаемых населенных пунктах, закрепленных по участковому принципу	Плановая (проектная) мощность (число посещений в смену)	Плановые объемы по ТПГГГ* (число посещений)		Плановые объемы по ТПГГГ* (круглосуточный стационар), число койко-дней		Профиль коек по ТПГГ* (перечислить)	Находится в арендованном помещении	Здание требует сноса, реконструкции, капитального ремонта
					Всего	в том числе по ОМС	Всего	в том числе по ОМС			
1	2	3	4	5	6	7	8	9	10	11	12
		Дубки, п. Охлопково, п. Старая Сейма, п. Чернуха, п. Щелканово									15.06.2019г. стоматологический корпус, акт №9 осмотра состояния здания от 17.06.19 поликлинники, акт №19 осмотра состояния здания от 17.06.19 ЦВА)
2	Ильиногорская больница. Стационар	г.Володарск, р.п. Ильиногорск,р.п. Красная Горка,р.п. Решетиха, р.п. Смолино,р.п. Фролищи, р.п. Центральный, р.п. Юганец, п. Новосмолинский, д. Гладково,с. Золино,д. Талашманово, п. Ильино, д. Ильина Гора, д. Седельниково, п. Мулино, д. Дева, п. Красные Ударники,д. Мулино, с. Старково, с. Мячково,д. Объезд, д.Соловьево, д. Чичерево,д. Щелапино,п. Голышево, п. Дубки, п. Охлопково, п. Старая Сейма, п. Чернуха, п. Щелканово	44586	0	0	0	48415	43763	Терапевтический, неврологический, педиарический (соматический), хирургический, гнойный хирургический, сестринского ухода, реанимационный		Требует капитального ремонта (ГБУЗ НО "Володарская ЦРБ" Акт №1 осмотра состояния здания от 07.06.2019г. стационара, акт №20 осмотра состояния здания от 06.06.19г стационара)
2,18	Ильиногорская больница. Поликлиника	р.п. Ильиногрск	7465	150	30895	30895	0	0			Требует капитального ремонта (ГБУЗ НО "Володарская ЦРБ" Акт №10 осмотра

№ на карте	Наименование медицинской организации (структурного подразделения)	Непосредственно обслуживаемые населенные пункты, закрепленные по участковому принципу (перечислить)	Численность населения в обслуживаемых населенных пунктах, закрепленных по участковому принципу	Плановая (проектная) мощность (число посещений в смену)	Плановые объемы по ТПГГГ* (число посещений)		Плановые объемы по ТПГГГ* (круглосуточный стационар), число койко-дней		Профиль коек по ТПГГ* (перечислить)	Находится в арендованном помещении	Здание требует сноса, реконструкции, капитального ремонта
					Всего	в том числе по ОМС	Всего	в том числе по ОМС			
1	2	3	4	5	6	7	8	9	10	11	12
											состояния здания от 07.06.2019г. поликлинники, акт №17 осмотра состояния здания от 06.06.19 поликлинники)
3	Решетихинская поликлиника	р.п. Решетиха	6806	150	20765	20765	0	0			Требует капитального ремонта (ГБУЗ НО "Володарская ЦРБ" Акт №8 осмотра состояния здания от 16.06.2019г. поликлинники)
4	Фролищинская поликлиника	р.п. Фролищи	1464	100	2342	2342	0	0			Требует капитального ремонта (ГБУЗ НО "Володарская ЦРБ" Акт №15 осмотра состояния здания от 26.06.2019г. поликлинники)
5	Юганецкая поликлиника	р.п. Юганец	2721	100	5044	5044	0	0			

№ на карте	Наименование медицинской организации (структурного подразделения)	Непосредственно обслуживаемые населенные пункты, закрепленные по участковому принципу (перечислить)	Численность населения в обслуживаемых населенных пунктах, закрепленных по участковому принципу	Плановая (проектная) мощность (число посещений в смену)	Плановые объемы по ТПГГГ* (число посещений)		Плановые объемы по ТПГГГ* (круглосуточный стационар), число койко-дней		Профиль коек по ТПГГ* (перечислить)	Находится в арендованном помещении	Здание требует сноса, реконструкции, капитального ремонта
					Всего	в том числе по ОМС	Всего	в том числе по ОМС			
1	2	3	4	5	6	7	8	9	10	11	12
6	Мулинская сельская врачебная амбулатория	д. Мулино, д. Дева, п. Красные ударники, п. Мулино, с. Старково	4387	100	10307	10307	0	0			
7	Новосмолинская сельская врачебная амбулатория	п. Новосмолинский, д. Гладково, с. Золино, д. Талашманово	4432	100	7175	7175	0	0			
8	Смолинская врачебная амбулатория	р.п. Смолино	2551	100	6447	6447	0	0			
9	Центральная врачебная амбулатория	р.п. Центральный, п. Инженерный	1625	100	2127	2127	0	0			Требует капитального ремонта (ГБУЗ НО "Володарская ЦРБ" Акт №16 осмотра состояния здания от 27.06.2019г. ЦВА)
10	Золинский ФАП	п. Новосмолинский, д. Гладково, с. Золино, д. Талашманово	390	0	1903	0	0	0			
11	Илина-Гора ФАП	д. Ильина гора, д. Седельниково	138	0	673	0	0	0			Общество с ограниченной ответственностью "ЭНЕРГОРЕГИОН-НН" техническое заключение от 24.04.19г здание ФАП
12	Ильинский ФАП	п. Ильино	1550	0	7565	0	0	0			

№ на карте	Наименование медицинской организации (структурного подразделения)	Непосредственно обслуживаемые населенные пункты, закрепленные по участковому принципу (перечислить)	Численность населения в обслуживаемых населенных пунктах, закрепленных по участковому принципу	Плановая (проектная) мощность (число посещений в смену)	Плановые объемы по ТПГГГ* (число посещений)		Плановые объемы по ТПГГГ* (круглосуточный стационар), число койко-дней		Профиль коек по ТПГГ* (перечислить)	Находится в арендованном помещении	Здание требует сноса, реконструкции, капитального ремонта
					Всего	в том числе по ОМС	Всего	в том числе по ОМС			
1	2	3	4	5	6	7	8	9	10	11	12
13	Инженерный ФАП	р.п. Центральный, п. Инженерный	273	0	1332	0	0	0			Требует капитального ремонта (ГБУЗ НО "Володарская ЦРБ" Акт №3 от 09.06.2018г. осмотр состояния здания ФАП)
14	Красногорский ФАП	р.п. Красная горка,п. Голышево, п. Дубки, п. Охлопково, п. Старая Сейма, п. Чернуха, п. Щелапино	1108	0	5408	0	0	0			Общество с ограниченной ответственностью "ЭНЕРГОРЕГИОН-НН" техническое заключение от 24.04.19г здание ФАП
15	Мулинский ФАП	д. Мулино, д. Дева, п. Красные ударники, п. Мулино, с. Старково	110	0	537	0	0	0			
16	Мячковский ФАП	с. Мячково, д. Объезд, д. Соловьево, д. Чичерево, д. Щелапино	120	0	586	0	0	0			Общество с ограниченной ответственностью "ЭНЕРГОРЕГИОН-НН" техническое заключение от 24.04.19г здание ФАП

№ на карте	Наименование медицинской организации (структурного подразделения)	Непосредственно обслуживаемые населенные пункты, закрепленные по участковому принципу (перечислить)	Численность населения в обслуживаемых населенных пунктах, закрепленных по участковому принципу	Плановая (проектная) мощность (число посещений в смену)	Плановые объемы по ТПГГГ* (число посещений)		Плановые объемы по ТПГГГ* (круглосуточный стационар), число койко-дней		Профиль коек по ТПГГ* (перечислить)	Находится в арендованном помещении	Здание требует сноса, реконструкции, капитального ремонта
					Всего	в том числе по ОМС	Всего	в том числе по ОМС			
1	2	3	4	5	6	7	8	9	10	11	12
	Итого ГБУЗ НО "Володарская ЦРБ"	Домовые хозяйства – 2 ед.	57954	1200	213108	137994	48415	43763			
	ГБУЗ НО "Воротынская ЦРБ"										
1	ГБУЗ НО "Воротынская центральная районная больница"	п.Воротынец с.Елвашка с.Покров-Майдан с.Крутцы п.Новая Жизнь с.Быковка д.Ольгино с.Львово с.Ахпаевка с.Криуши п.Алексеевский с.Огнев-Майдан п.Красный Восток п.Юрты с.Отары с.Осинки с.Чугуны с.Березов-Майдан	8479	300	121639	104774	27229	26669	Гинекологические гнойные хирургические инфекционные неврологические реабилитационные соматические реабилитационные для бюольных с заболеваниями опорно-двигательного аппарата и периферической нервной системы педиатрические соматические терапевтические травматологические хирургические интенсивной терапии		

№ на карте	Наименование медицинской организации (структурного подразделения)	Непосредственно обслуживаемые населенные пункты, закрепленные по участковому принципу (перечислить)	Численность населения в обслуживаемых населенных пунктах, закрепленных по участковому принципу	Плановая (проектная) мощность (число посещений в смену)	Плановые объемы по ТПГГГ* (число посещений)		Плановые объемы по ТПГГГ* (круглосуточный стационар), число койко-дней		Профиль коек по ТПГГ* (перечислить)	Находится в арендованном помещении	Здание требует сноса, реконструкции, капитального ремонта
					Всего	в том числе по ОМС	Всего	в том числе по ОМС			
1	2	3	4	5	6	7	8	9	10	11	12
2	Васильсурская больница	п.Васильсурск сл.Хмелевка п.Лысая Гора п.Шереметьево п.Сосенки п.Казанский п.Петровский с.Отары	1554	65	8340	8340	3500	0	сестринского ухода		
3,23	Михайловская участковая больница	с.Михайловское с.Разнежье с.Каменка п.Кузьмияр	2429	105	12258	12258	3500	0	сестринского ухода		
4	Ахпаевский ФАП	с.Ахпаевка	202	0	1400	0	0	0			
5	Белавский ФАП	с.Белавка	447	0	3040	0	0	0			
6	Бер-Майданский ФАП	с.Березов-Майдан	255	0	1800	0	0	0			
7	Быковский ФАП	с.Быковка д.Ольгино с.Львово д.Николаевка	292	0	2000	0	0	0			
8	Каменский ФАП	с.Каменка	302	0	2100	0	0	0			
9	Кекинский ФАП	с.Кекино	153	0	1040	0	0	0			
10	Криушинский ФАП	с.Криуши, п.Алексеевский	323	0	2200	0	0	0			
11	Кузьмиярский ФАП	п.Кузьмияр	499	0	3400	0	0	0			

№ на карте	Наименование медицинской организации (структурного подразделения)	Непосредственно обслуживаемые населенные пункты, закрепленные по участковому принципу (перечислить)	Численность населения в обслуживаемых населенных пунктах, закрепленных по участковому принципу	Плановая (проектная) мощность (число посещений в смену)	Плановые объемы по ТПГГГ* (число посещений)		Плановые объемы по ТПГГГ* (круглосуточный стационар), число койко-дней		Профиль коек по ТПГГ* (перечислить)	Находится в арендованном помещении	Здание требует сноса, реконструкции, капитального ремонта
					Всего	в том числе по ОМС	Всего	в том числе по ОМС			
1	2	3	4	5	6	7	8	9	10	11	12
12	Лысогорский ФАП	п.Лысая Гора п.Шереметьева п.Сосенки п.Казанский п.Петровский	241	0	1700	0	0	0			
13	Огнев-Майданский ФАП	с.Огне-Майдан п.Красный Восток п.Юрты	425	0	3100	0	0	0			
14	Осиновский ФАП	с.Осинки	407	0	2800	0	0	0			
15	Отарский ФАП	с.Отары	236	0	1610	0	0	0			
16	Покров-Майданский ФАП	с.Покров-Майдан д.Крутцы п.Новая Жизнь	395	0	2690	0	0	0			
17	Разнежский ФАП	с.Разнежье	347	0	2400	0	0	0			
18	Сомовский ФАП	с.Сомовка д.Белогорка д.Карповка п.Приволжский	405	0	2760	0	0	0			
19	Тришкинский ФАП	д.Александровка с.Тришкино д.Староникольское д.Ледырь с.Шокино	247	0	1680	0	0	0			
20	Чугуновский ФАП	с.Чугуны	703	0	4780	0	0	0			

№ на карте	Наименование медицинской организации (структурного подразделения)	Непосредственно обслуживаемые населенные пункты, закрепленные по участковому принципу (перечислить)	Численность населения в обслуживаемых населенных пунктах, закрепленных по участковому принципу	Плановая (проектная) мощность (число посещений в смену)	Плановые объемы по ТПГГГ* (число посещений)		Плановые объемы по ТПГГГ* (круглосуточный стационар), число койко-дней		Профиль коек по ТПГГ* (перечислить)	Находится в арендованном помещении	Здание требует сноса, реконструкции, капитального ремонта
					Всего	в том числе по ОМС	Всего	в том числе по ОМС			
1	2	3	4	5	6	7	8	9	10	11	12
22	Красногорский ОВОП	Красная Горка д.Липовка д.Сарайки с.Быковка д.Ольгино с.Львово д.Николаевка с.Чугуны д.Варварино д.Надеждино д.Калитка п.Южный	1553	20	7259	7259	0	0			
24	Семьянский ОВОП	с.Семьяны д.Никольское п.Нефедиха д.Агрофенино с.Ивановка п.Новинки д.Александровка д.Тришкино д.Староникольское д.Ледырь с.Шокино с.Кекино с.Белавка	1563	20	6918	6918	0	0			
25	Фокинский ОВОП	с.Фокино с.Сомовка с.Белогорка д.Карповка п.Приволжский	1667	20	7093	7093	0	0			
	Итого ГБУЗ НО "Воротынская ЦРБ"	Домовые хозяйства – 9 ед.	18025	530	204007	146642	34229	26669			

№ на карте	Наименование медицинской организации (структурного подразделения)	Непосредственно обслуживаемые населенные пункты, закрепленные по участковому принципу (перечислить)	Численность населения в обслуживаемых населенных пунктах, закрепленных по участковому принципу	Плановая (проектная) мощность (число посещений в смену)	Плановые объемы по ТПГГГ* (число посещений)		Плановые объемы по ТПГГГ* (круглосуточный стационар), число койко-дней		Профиль коек по ТПГГ* (перечислить)	Находится в арендованном помещении	Здание требует сноса, реконструкции, капитального ремонта
					Всего	в том числе по ОМС	Всего	в том числе по ОМС			
1	2	3	4	5	6	7	8	9	10	11	12
ГБУЗ НО "Воскресенская центральная районная больница"											
1,34	Воскресенская ЦРБ	р.п.Воскресенское, д.Черныщиха, д.Капустиха, д.Калиниха, п.Калиниха, п. им Михеева, д.Будилиха, д.Задворка, д.Усиха, д.Чухломка, д.Якшиха, д.Белоусово, д.Буслаево, с.Глухово, д.Елкино, д.Липовка, д.Родионово, д.Анненка, д.Кр.Новь, п. Красные Поляны, п.Красный Яр, п.Мирный, п. Поляны, с.Богородское, д.Борисовка, д.Косогорово, д.Лалакино, д.Курдома, д.Урубково, д.Бесходарное, д.Богданово, д.Валявиха, д.Галибиха, д.Евдокимово, д.Трифакино, д.Аносово, д.Левиха, д.Пичужиха, д.Попиха, д.Поползуха, д.Стрелиха, д.Красное, д.Погатиха, д.Пузеево, д.Семеново, д.Шишкино, д.Асташиха, с.Благовещенское, с.Знаменское, д.Бахарево, д.Докукино, д.Ладыгино, д.Нагорное, д.Сосновка, д.Сухоборка, д.Сысуево, д.Томилиха, с.Успенское, д.Шевелино, д.Безводное, д.Елдеж, д.Копанки, д.Поломерское, д.Попово, д.Черново, д.Бараниха, д.Звягино, д.Чанниково, д.Карасиха, д.Кладовка, д.Коробиха, д.Прудовка, д.Соловьиха, д.Антипино, д.Васильевское, д.Дубовик, д.Кузнецово, д.Кучиново, д.Марьино, д.Марфино, д.Нахратово, д.Озерское, д.Подлесное, д.Шамино, д.Щербаково, д.Орехи, д.Шалово, д.Бахариха, д.Лучиновка, д.Площаниха, д.Русениха, д.Щербачиха, д.Копылково, д.Чихтино	19735	360	110783	98245	27313	24313	Гинекологические,гнойные хирургические,инфекционные,неврологические, патологии беременности,терапевтические,хирургические,койки сестринского ухода		Требует капитального ремонта акт №1 осмотра состояния здания от 11.01.20 поликлинники, акт №2 осмотра состояния здания от 11.01.20 стационара,акт №4 осмотра состояния здания от 11.01.20 инфекционного отделения.
2,33	Владимирская амбулатория	д.Александровка, д.Б.Ключи, с.Владимирское, д.Зимарка, д.Мартьяново, д.Осиновка, д.Рассадино, д.Шишенино, д.Аршиново, д.Бараново, д.Каменка, д.Пигалёво, д.Пузеево, д.Шурговаш, д.Быдрей, д.Лобачи, д.Топан	1704	15	5818	5818,	0,00	0,00			

№ на карте	Наименование медицинской организации (структурного подразделения)	Непосредственно обслуживаемые населенные пункты, закрепленные по участковому принципу (перечислить)	Численность населения в обслуживаемых населенных пунктах, закрепленных по участковому принципу	Плановая (проектная) мощность (число посещений в смену)	Плановые объемы по ТПГГГ* (число посещений)		Плановые объемы по ТПГГГ* (круглосуточный стационар), число койко-дней		Профиль коек по ТПГГ* (перечислить)	Находится в арендованном помещении	Здание требует сноса, реконструкции, капитального ремонта
					Всего	в том числе по ОМС	Всего	в том числе по ОМС			
1	2	3	4	5	6	7	8	9	10	11	12
3	Воздвиженская амбулатория	д.Б.Содомово, с.Воздвиженское, д.Ижма, д.Руя, д.Ч.Болото, д.Б-Иевлево, д.М-Иевлево, д.Сухоречье, д.Тиханки, д.Большие Отары, д.Заболотное, д.Малые Отары, д.Б.-Поле, д.Кузнец, д. Нестерино, д.Ошараш, д.Б-Юронга, д.Изъянка, д.М-Юронга, д.Б.-Поляны, д.М.-Содомово, д.Петрово, д.Прудовские, п.Северный, д.Безводное, д.Игнатьево, д.Краснояр, д.Песочное, д.Раскаты, д.Троицкое, д.Драничное, д.Елизаветино, с.Староустье	2542	50,	9942,	9942,	0,00	0,00			Требует капитального ремонта акт №19 осмотра состояния здания от 14.01.20 амбулатории
4	Нестиарская амбулатория	д.Автулиха, д.Быстрец, д.Завод, д.Заозерье, д.Клюкино, д.Марково, с.Нестиары, д.Никоново, д.Д.-Поляны, д.Дубовка, д.Егорово д.Ерзово д.Кр.Звезда д.Бовырино д.Люнда д.Осиновка	708	20,	2840	2840,	0,00	0,00			
5	Асташихинский ФАП	д.Асташиха, с.Благовещенское, с.Знаменское	395		1533	0,00	0,00	0,00		да	
6	Барановский ФАП	д.Аршиново, д.Бараново, д.Каменка, д.Пигалёво, д.Пузеево, д.Шурговаш	456		1868	0,00	0,00	0,00		да	
7	Богородский ФАП	с.Богородское, д.Борисовка, д.Косогорово, д.Лалакино, д.Курдома, д.Урубково	991		2500	2500,	0,00	0,00			
8	Большеиевлевский ФАП	д.Б-Иевлево, д.М-Иевлево, д.Сухоречье, д.Тиханки	239		1136,	0,00	0,00	0,00			Требует капитального ремонта акт №24 осмотра состояния здания от 14.01.20 ФАП
9	Большеотарский ФАП	д.Большие Отары, д.Заболотное, д.Малые Отары	376,		1518,	0,00	0,00	0,00			
10	Большепольский ФАП	д.Б.-Поле, д.Кузнец, д. Нестерино, д.Ошараш	159		708,	0,00	0,00	0,00			
11	Глуховский ФАП	д.Белоусово, д.Буслаево, с.Глухово, д.Елкино, д.Липовка, д.Родионово	654		2500,	2500	0,00	0,00			Требует капитального ремонта акт №26 осмотра

№ на карте	Наименование медицинской организации (структурного подразделения)	Непосредственно обслуживаемые населенные пункты, закрепленные по участковому принципу (перечислить)	Численность населения в обслуживаемых населенных пунктах, закрепленных по участковому принципу	Плановая (проектная) мощность (число посещений в смену)	Плановые объемы по ТПГГГ* (число посещений)		Плановые объемы по ТПГГГ* (круглосуточный стационар), число койко-дней		Профиль коек по ТПГГ* (перечислить)	Находится в арендованном помещении	Здание требует сноса, реконструкции, капитального ремонта
					Всего	в том числе по ОМС	Всего	в том числе по ОМС			
1	2	3	4	5	6	7	8	9	10	11	12
											состояния здания от 14.01.20 ФАП
12	Докукинский ФАП	д.Бахарево, д.Докукино, д.Ладыгино, д.Нагорное, д.Сосновка, д.Сухоборка, д.Сысуево, д.Томилиха, с.Успенское, д.Шевелино	464		1671,	0,00	0,00	0,00		да	
13	Егоровский ФАП	д.Д.-Поляны, д.Дубовка, д.Егорово, д.Ерзово, д.Кр.Звезда	235		968,	0,00	0,00	0,00			
14	Елдежский ФАП	д.Безводное, д.Елдеж	266		835	0,00	0,00	0,00			
15	Звягинский ФАП	д.Бараниха, д.Звягино, д.Чанниково	145		739	0,00	0,00	0,00			
16	Игнатьевский ФАП	д.Безводное, д.Игнатьево, д.Краснояр	135		443	0,00	0,00	0,00			Требует капитального ремонта акт №35 осмотра состояния здания от 14.01.20 ФАП
17	Изъянский ФАП	д.Б-Юронга, д.Изъянка, д.М-Юронга	85		433	0,00	0,00	0,00			Требует капитального ремонта акт №36 осмотра состояния здания от 14.01.20 ФАП
18	Карасихинский ФАП	д.Карасиха, д.Кладовка, д.Коробиха, д.Прудовка, д.Соловьиха	85		352	0,00	0,00	0,00			Требует капитального ремонта акт №30 осмотра состояния здания от 14.01.20 ФАП
19	Красноярский ФАП	д.Анненка, д.Кр.Новь, п.Красный Яр, п. Красные Поляны, п.Мирный, п. Поляны	574		2500	2500	0,00	0,00			
20	Левихинский ФАП	д.Аносово, д.Левиха, д.Пичужиха, д.Попиха, д.Поползуха, д.Стрелиха	104,		433,	0,00	0,00	0,00			

№ на карте	Наименование медицинской организации (структурного подразделения)	Непосредственно обслуживаемые населенные пункты, закрепленные по участковому принципу (перечислить)	Численность населения в обслуживаемых населенных пунктах, закрепленных по участковому принципу	Плановая (проектная) мощность (число посещений в смену)	Плановые объемы по ТПГГГ* (число посещений)		Плановые объемы по ТПГГГ* (круглосуточный стационар), число койко-дней		Профиль коек по ТПГГ* (перечислить)	Находится в арендованном помещении	Здание требует сноса, реконструкции, капитального ремонта
					Всего	в том числе по ОМС	Всего	в том числе по ОМС			
1	2	3	4	5	6	7	8	9	10	11	12
21	Люндоосиновский ФАП	д.Бовырино, д.Люнда, д.Осиновка	156		647	0,00	0,00	0,00		да	
22	Малосодомовский ФАП	д.Б.-Поляны д.М.-Содомово, д.Петрово, д.Прудовские	150		502,	0,00	0,00	0,00			
23	Нахратовский ФАП	д.Антипино, д.Васильевское, д.Дубовик, д.Кузнецово, д.Кучиново, д.Марьино, д.Марфино, д.Нахратово, д.Озерское, д.Подлесное, д.Шамино, д.Щербаково	542		2191	0,00	0,00	0,00			
24	Ореховский ФАП	д.Орехи, д.Шалово	51		357	0,00	0,00	0,00			
25	Погатихинский ФАП	д.Красное, д.Погатиха, д.Пузеево, д.Семеново, д.Шишкино	104		359	0,00	0,00	0,00			
26	Поповский ФАП	д.Копанки, д.Поломерское, д.Попово, д.Черново	212		8760	0,00	0,00	0,00			Требует капитального ремонта акт №22 осмотра состояния здания от 14.01.20 ФАП
27	Раскатский ФАП	д.Песочное, д.Раскаты, д.Троицкое	310		1089	0,00	0,00	0,00			Требует капитального ремонта акт №27 осмотра состояния здания от 14.01.20 ФАП
28	Русенихинский ФАП	д.Бахариха, д.Лучиновка, д.Площаниха, д.Русениха, д.Щербачиха	190,		922,	0,00	0,00	0,00		да	
29	Северный ФАП	п.Северный	158,		555	0,00	0,00	0,00			
30	Староустинский ФАП	д.Драничное, д.Елизаветино, с.Староустье	619		2500	2500	0,00	0,00			
31	Чихтинский ФАП	д.Копылково, д.Чихтино	83,		459	0,00	0,00	0,00			
32	Шадринский ФАП	д.Быдрей, д.Лобачи, д.Топан, д.Шадрино	372		951	0,00	0,00	0,00			Требует капитального ремонта акт №33 осмотра состояния здания от 14.01.20 ФАП

№ на карте	Наименование медицинской организации (структурного подразделения)	Непосредственно обслуживаемые населенные пункты, закрепленные по участковому принципу (перечислить)	Численность населения в обслуживаемых населенных пунктах, закрепленных по участковому принципу	Плановая (проектная) мощность (число посещений в смену)	Плановые объемы по ТПГГГ* (число посещений)		Плановые объемы по ТПГГГ* (круглосуточный стационар), число койко-дней		Профиль коек по ТПГГ* (перечислить)	Находится в арендованном помещении	Здание требует сноса, реконструкции, капитального ремонта
					Всего	в том числе по ОМС	Всего	в том числе по ОМС			
1	2	3	4	5	6	7	8	9	10	11	12
	Галибихинский ФАП	д.Бесходарное, д.Богданово, д.Валявиха, д.Галибиха, д.Евдокимово, д.Трифакино	422		1212	0,00	0,00	0,00			
	Итого ГБУЗ НО "Воскресенская ЦРБ"	Домовые хозяйства – 12 ед.	19459	445	162140	126845,00	27313,00	24313,00			

ГБУЗ НО "Выксунская центральная районная больница"

1	Стоматологическая поликлиника	гог Выкса	81654	275	56487	56487	0	0			
1,23	Выксунская ЦРБ	г Выкса, пгт Досчатое, птг Шиморское, птг Виля, с. Новодмитриевка, с. Туртапка, птг Ближне-Песочное, птг Ближне Черная, с. Мотмос, с. Борковка, с. Верхняя Верея, с. Нижняя Верея, д. Грязная, д. Тамболес, с. Чупалейка, д. Змейка, д. Новая Деревня, с. Сноведь, д. Покровка, с. Полдеревка, п. Димара, п. Фирюсиха, п. Унор, п. Внутренний, п. Бакин, п. Пристанское, п. Красное Солнце, д. Норковка, д. Дальнепесочная, п. Озерный, п. Стрелка, д. Пустошка, с. Семилово, п. Мяря, п. Ореховка, п. Малиновка, д. Старая Деревня, д. Гагарская, п. Шернавка, д. Осиповка, п. Боевой, п. Ризадеевский,	81654	1040	501229	441449	137044	123793	Для беременных и рожениц, патологии беременности, акушерского (сестринского) ухода, хирургические, гнойные хирургические, ожоговые, онкологические при применении химиотерапевтического лечения, урологические, травматологические, неврологические, неврологические (ПСО и РСЦ), травматологические (с сочетанной травмой), офтальмологические, педиатрические соматические, патологии новорожденных и недоношенных детей, реабилитационные для больных с заболеваниями ЦСН и органов чувств,		.

№ на карте	Наименование медицинской организации (структурного подразделения)	Непосредственно обслуживаемые населенные пункты, закрепленные по участковому принципу (перечислить)	Численность населения в обслуживаемых населенных пунктах, закрепленных по участковому принципу	Плановая (проектная) мощность (число посещений в смену)	Плановые объемы по ТПГГГ* (число посещений)		Плановые объемы по ТПГГГ* (круглосуточный стационар), число койко-дней		Профиль коек по ТПГГ* (перечислить)	Находится в арендованном помещении	Здание требует сноса, реконструкции, капитального ремонта
					Всего	в том числе по ОМС	Всего	в том числе по ОМС			
1	2	3	4	5	6	7	8	9	10	11	12
									гинекологические, терапевтические, геронтологические, кардиологические, кардиологические (ПСО и РСЦ), эндокринологические, инфекционные, дерматологические, наркологические, психиатрические		
2	Вильская больница	рп Виля, г. Выкса, п. Фирюсиха	3573	25	3682	3682	2200	0	сестринского ухода		
3	Поликлиника Досчатинской больницы	рп Досчатое	5080	50	12933	12933	0	0			
4	Шиморская больница	рп Шиморское	4089	100	20858	20858	0	0			
5,22	Новодмитриевская врачебная амбулатория	д. Новодмитриевка, п. Ореховка, п. Боевой, с. Семилово	676	50	8052	8052	0	0			
6	Ближнепесоченский ФАП	пгт Бл-Песочное	1579	0	3600	3600	0	0			
7	Ближнечерновской ФАП	пгт Бл-Черная	1577	0	10442	0	0	0			
8	Борковский ФАП	с. Борковка	1451	0	3600	3600	0	0			
9	Верхневерейский ФАП	с. В-Верея	1109	0	73530	0	0	0			
10	Грязновский ФАП	д. Грязная	940	0	6238	0	0	0			
11	Димарский ФАП	п. Димара	100	0	694	0	0	0			
12	Нижневерейский ФАП	с. Н-Верея, п. Стрелка, п. Внутреннее, п. Озерный, п. Пристанское, п. Бакин	944	0	6264	0	0	0			
13	Новский ФАП	д. Новая-Деревня, д. Старая, д. Дальне-Песочное, д. Дальне-Черная, д. Гагарское, п. Кр Солнце, д. Шернавка	3160	0	2120	0	0	0			
14	Покровский ФАП	д. Покровка, д. Пустошка, д. Малиновка	174	0	1182	0	0	0			
15	Проволоченский ФАП	птг Проволочное	1122	0	7439	0	0	0			
16	Сноведской ФАП	с. Сноведь, д. Норковка	275	0	1849	0	0	0			
17	Тамболеский ФАП	д. Тамболес	470	0	3136	0	0	0			
18	Туртапинский ФАП	с. Туртапка, д. Змейка	1669	0	11049	0	0	0			

№ на карте	Наименование медицинской организации (структурного подразделения)	Непосредственно обслуживаемые населенные пункты, закрепленные по участковому принципу (перечислить)	Численность населения в обслуживаемых населенных пунктах, закрепленных по участковому принципу	Плановая (проектная) мощность (число посещений в смену)	Плановые объемы по ТПГГГ* (число посещений)		Плановые объемы по ТПГГГ* (круглосуточный стационар), число койко-дней		Профиль коек по ТПГГ* (перечислить)	Находится в арендованном помещении	Здание требует сноса, реконструкции, капитального ремонта
					Всего	в том числе по ОМС	Всего	в том числе по ОМС			
1	2	3	4	5	6	7	8	9	10	11	12
19	Унорский ФАП	п. Унор	41	0	308	0	0	0			
20	Чупалейский ФАП	с. Чупалейка, с. Полдеревка, п. Мяря	514	0	3426	0	0	0			
21	Мотмосской ОВОП в составе городской поликлиники	с. Мотмос	2095	20	4341	4341	0	0			
	Итого ГБУЗ НО "Выксунская ЦРБ"	Домовые хозяйства – 1 ед.	193946	1560	742459	555002	139244	123793			

ГБУЗ НО "Гагинская центральная районная больница

1,25	ГБУЗ НО "Гагинская ЦРБ" Поликлиника	с. Гагино, с. Шерстино, с.Тяпино, п. Первомайский с. Ивковос. Зверево, с. Сумгулово, с. СмирновоС. Итманово, с. Глушонкис. Ляпняс. Моисеевка, д. Протасово, с. Карауловка, с. Осиновка, с. Гуленки, с. Шумовос. Сыченки, с. Баженово, с. Малаховос. Никольскоес. Н.Еделевос.Н.Благовещенское, с. Сурки, с. Андросовос. Б.Уда, с. Пекшатьс. Ломакино, д.Ханенеевка, д. Сумароково, д. Луж-Помрыс.Юрьево, с.Курбатово, с.Калинино, с. П.Леонтьевос. Тарханово, с. Утка, с. Муратовка, с. Венец, д. Зелёнаяс. Дарьино, с. Черничиха, с. Н.Молчановод.Ройка, д. Зелёная, с.Ветошкино, п. Успенский, Б-Поляны, п. Раздольес. П.Осаново, с. Субботино, с. Новодевичьи Горыс. Исуповос. Какинос. Покровс. Березники, с. Воронцовос. Мишуково	9776	300	64844	50813	0	0			Требует капитального ремонта акт №2 здание пищеблока, акт №3 здание прачечной, акт №4 здание поликлинники, акт №14 здание терапевтического стационара, акт №5 здание гаражей.
1	ГБУЗ НО "Гагинская ЦРБ" Главный корпус		0	0	0	0	13097	13097	Хирургические, терапевтические,педиатрические, инфекционные взрослые, инфекционные педриатические.		Требует капитального ремонта акт №1 здание главного корпуса

№ на карте	Наименование медицинской организации (структурного подразделения)	Непосредственно обслуживаемые населенные пункты, закрепленные по участковому принципу (перечислить)	Численность населения в обслуживаемых населенных пунктах, закрепленных по участковому принципу	Плановая (проектная) мощность (число посещений в смену)	Плановые объемы по ТПГГГ* (число посещений)		Плановые объемы по ТПГГГ* (круглосуточный стационар), число койко-дней		Профиль коек по ТПГГ* (перечислить)	Находится в арендованном помещении	Здание требует сноса, реконструкции, капитального ремонта
					Всего	в том числе по ОМС	Всего	в том числе по ОМС			
1	2	3	4	5	6	7	8	9	10	11	12
2,24	ГБУЗ НО "Гагинская ЦРБ" Б.Аратская УБ	с. Б.Арать	333	50	899	899	1500	0	Койки сестринского ухода		Требует капитального ремонта акт №6 здание офис ОВОП
3	Б.Удинский ФЗП	с. Б.Уда, с. Пекшать	160	0	1050	0	0	0			Требует капитального ремонта акт №8 здание ФП
4	Березниковский ФЗП	с. Березники, с. Воронцово	381	0	2500	0	0	0			Требует капитального ремонта акт №11 здание ФП
5	Ветошкинский ФЗП	д.Ройка, д. Зелёная, с.Ветошкино, п. Успенский, Б-Поляны, п. Раздолье	560	0	3675	0	0	0			Требует капитального ремонта акт №10 здание ФП
6	Зверевский ФЗП	с. Зверево, с. Сумгулово, с. Смирново	198	0	1299	0	0	0			
7	Ивковский ФЗП	с. Ивково	146	0	958	0	0	0			
8	Исуповский ФЗП	с. Исупово	290	0	1903	0	0	0			Требует капитального ремонта акт №7 здание ФП
9	Итмановский ФЗП	С. Итманово, с. Глушонки	335	0	2198	0	0	0			Требует капитального ремонта акт №12 здание ФП
10	Какинский ФЗП	с. Какино	188	0	1234	0	0	0			
11	Ломакинский ФЗП	с. Ломакино, д.Ханенеевка, д. Сумароково, д. Луж-Помры	334	0	2192	0	0	0			Требует капитального ремонта акт №13 здание ФП
12	Ляпнинский ФЗП	с. Ляпня	252	0	1654	0	0	0			

№ на карте	Наименование медицинской организации (структурного подразделения)	Непосредственно обслуживаемые населенные пункты, закрепленные по участковому принципу (перечислить)	Численность населения в обслуживаемых населенных пунктах, закрепленных по участковому принципу	Плановая (проектная) мощность (число посещений в смену)	Плановые объемы по ТПГГГ* (число посещений)		Плановые объемы по ТПГГГ* (круглосуточный стационар), число койко-дней		Профиль коек по ТПГГ* (перечислить)	Находится в арендованном помещении	Здание требует сноса, реконструкции, капитального ремонта
					Всего	в том числе по ОМС	Всего	в том числе по ОМС			
1	2	3	4	5	6	7	8	9	10	11	12
13	Мишуковский ФЗП	с. Мишуково	103	0	676	0	0	0			
14	Моисеевский ФЗП	с. Моисеевка, д. Протасово, с. Карауловка, с. Осиновка, с. Гуленки, с. Шумово	289	0	1896	0	0	0			
15	Н.Благовещенский ФЗП	с.Н.Благовещенское, с. Сурки, с. Андросово	265	0	1739	0	0	0			
16	Н.Еделевский ФЗП	с. Н.Еделево	149	0	978	0	0	0			
17	Никольский ФЗП	с. Никольское	112	0	735	0	0	0			
18	П.Осановский ФЗП	с. П.Осаново, с. Субботино, с. Новодевичьи Горы	256	0	1680	0	0	0			
19	Покровский ФЗП	с. Покров	221	0	1450	0	0	0			
20	Сыченский ФЗП	с. Сыченки, с. Баженово, с. Малахово	152	0	997	0	0	0			Требует капитального ремонта акт №9 здание ФП
21	Тархановский ФЗП	с. Тарханово, с. Утка, с. Муратовка, с. Венец, д. Зелёная	290	0	1903	0	0	0			
22	Ушаковский ФЗП	с. Дарьино, с. Черничиха, с. Н.Молчаново	642	0	4213	0	0	0			
23	Юрьевский ФЗП	с.Юрьево, с.Курбатово, с.Калинино, с. П.Леонтьево	993	0	6516	0	0	0			
	Итого ГБУЗ НО "Гагинская ЦРБ"		10781	350	107189	51712	14597	13097			

ГБУЗ НО "Городецкая центральная районная больница"

№ на карте	Наименование медицинской организации (структурного подразделения)	Непосредственно обслуживаемые населенные пункты, закрепленные по участковому принципу (перечислить)	Численность населения в обслуживаемых населенных пунктах, закрепленных по участковому принципу	Плановая (проектная) мощность (число посещений в смену)	Плановые объемы по ТПГГГ* (число посещений)		Плановые объемы по ТПГГГ* (круглосуточный стационар), число койко-дней		Профиль коек по ТПГГ* (перечислить)	Находится в арендованном помещении	Здание требует сноса, реконструкции, капитального ремонта
					Всего	в том числе по ОМС	Всего	в том числе по ОМС			
1	2	3	4	5	6	7	8	9	10	11	12
1,29	"ГБУЗ НО"Городецкая ЦРБ"	д.Абросиха, д.Кудашиха, д.Подлужное, д.Пономарево, д.Улыбино, д.Черкуново, д. Дроздово, д .Бабино, д.Бодягино д.Богданово д.Никулино д. Сидорово д. Мокрушино д. Мочальное д. Чегенево д.Попово д.Ягодно-Лесное, д.Дырино, д. Лазарево, д.Мехово, д.Филоново, д. Шарыпово, д.Зубово, д.Копосово, д.Колываново Ульянково д.Притыкино д.Слышково д.Хахалино с.п.Узольский, д.Мысово, д.Тарханово,д.Пестово, д.Галанино,д.Заборово, д.Кленово, д. Жеравизное	27205	500	216485	187938	68011	68011	гинекологические, гнойно хирургические, инфекционные, неврологические, онкологические с ПХТ, терапевтические, хирургические, эдокринологические		требуется капитальный ремонт в здании главного крпуса стационара - акт ГБУЗ НО "Городецкая ЦРБ" № 1 от 11.01.2019 г., капитальный ремонт в здании взрослой поликлиники - акт ГБУЗ НО "Городецкая ЦРБ" № 2 от 14.01.2019 г.
2	филиал №1 ГБУЗНО "ГЦРБ"-Заволжская ГБ	г.Заволжье, р.п.Первомайский, п.Ясная Поляна.	38993	1500	279306	250759	88164	88164	гинекологические, гнойно хирургические, для беременных и рожениц, кардиологические, кардиологические (ПСО и РСЦ), неврологические, неврологические (ПСО и РСЦ), онкологические с ПХТ, реабилитационные для больных с заболеваниями центральной нервной системы и органов чувств, оториноларингологичес		требуется капитальный ремонт в зданиях: лечебный корпус-акт №2 от 17.04.2019 г.,здания пищеблока - акт учреждения №2/1 от 17.09.2019 г., здания гаража - акт учреждения №4/1 от

№ на карте	Наименование медицинской организации (структурного подразделения)	Непосредственно обслуживаемые населенные пункты, закрепленные по участковому принципу (перечислить)	Численность населения в обслуживаемых населенных пунктах, закрепленных по участковому принципу	Плановая (проектная) мощность (число посещений в смену)	Плановые объемы по ТПГГГ* (число посещений)		Плановые объемы по ТПГГГ* (круглосуточный стационар), число койко-дней		Профиль коек по ТПГГ* (перечислить)	Находится в арендованном помещении	Здание требует сноса, реконструкции, капитального ремонта
					Всего	в том числе по ОМС	Всего	в том числе по ОМС			
1	2	3	4	5	6	7	8	9	10	11	12
									кие, паталогии беременности, патологии новорожденных и недоношенных детей, педиатрические соматические, терапевтические, травматологические, хирургические		24.01.2019 г., здания хоз.корпуса - акт учреждения №1 от 29.03.2019, здания женской консультации - акт учреждения № 5 от 16.04.2019 г., здание женской консультации - акт учреждения № 7 от 24.01.2019, здание станции скорой помощи - акт учреждения № 4 от 14.01.2019 г..
3	Городецкая городская больница	г. Городец, д.Тарханово, д.Пестово, д.Галанино, д.Заборово, д.Кленово, д.Жеравизное	6672	200	24046	24046	0	0			требуется капитальный ремонт в здании поликлиники акт ГБУЗ НО "Городецкая ЦРБ" № 3/08 от 09.08.2019 г., здании поликлиники акт ГБУЗ НО

№ на карте	Наименование медицинской организации (структурного подразделения)	Непосредственно обслуживаемые населенные пункты, закрепленные по участковому принципу (перечислить)	Численность населения в обслуживаемых населенных пунктах, закрепленных по участковому принципу	Плановая (проектная) мощность (число посещений в смену)	Плановые объемы по ТПГГГ* (число посещений)		Плановые объемы по ТПГГГ* (круглосуточный стационар), число койко-дней		Профиль коек по ТПГГ* (перечислить)	Находится в арендованном помещении	Здание требует сноса, реконструкции, капитального ремонта
					Всего	в том числе по ОМС	Всего	в том числе по ОМС			
1	2	3	4	5	6	7	8	9	10	11	12
											"Городецкая ЦРБ" № 2 от 14.01.2019 г.,, здание стационараакт ГБУЗ НО "Городецкая ЦРБ" № 1 от 11.01.2019 г., здание корпуса 1 акт обследования ГБУЗ НО "Городецкая ЦРБ" от 16.10.2018 г
4	Городецкая ССМП		0	0	29348	28767	0	0			
5	Городецкая стоматологическая поликлиника		0	250	45493	45493	0	0			требуется капитальный ремонт здания стоматологической поликлиники акт ГБУЗ НО "Городецкая ЦРБ" № 3 от 16.01.2019

№ на карте	Наименование медицинской организации (структурного подразделения)	Непосредственно обслуживаемые населенные пункты, закрепленные по участковому принципу (перечислить)	Численность населения в обслуживаемых населенных пунктах, закрепленных по участковому принципу	Плановая (проектная) мощность (число посещений в смену)	Плановые объемы по ТПГГГ* (число посещений)		Плановые объемы по ТПГГГ* (круглосуточный стационар), число койко-дней		Профиль коек по ТПГГ* (перечислить)	Находится в арендованном помещении	Здание требует сноса, реконструкции, капитального ремонта
					Всего	в том числе по ОМС	Всего	в том числе по ОМС			
1	2	3	4	5	6	7	8	9	10	11	12
6	Бриляковская УБ	с.Бриляково,д.Бастраново,д.Богомолово, д.Бурково, д.Виноградово, д.Воротилово, д.Воробьево, д.Высоково, д.Горюшки, д.Дубрава, д.Евдокимово, д.Ефутино, д.Калинки, д.Карлово, д.Ключи, д.Косолапово, д.Красноселье, д.Кривоносово,д.Кумохино, д.Лапино, д.Лбово, д.Мартыново, д.Осоково, д.Ожгихино, д.Осоково, д.Пестряково, д.Привалово, д.Стрекалово, д.Тонково, д.Телицино, д.Токовиково, д.Эмохоны,п.Смиркино, д.Аксеново, д.Беляево, д.Березино, д.Конево, д.Коровино, д.Коровинское, д.Михайлово, д.Облизино, д.Пестряково, д.Пятейки, д.Сосновка, д.Собинное, д.Столбово, д.Тарханово, д.Трестьяны, д.Федосеево, д.Фомиха, д.Чесноково, д.Чучелиха, д.Шадрино д.Беляницино д.Жбанниково д.Коньково, д.Кривоносово, д.Красная Рамень, д.Мошкино, д.Никольское, д.Ничунаево, д.Островино, д.Прокурино, д.Рыжухино, д.Сысуйково, д.Роймино, д.Старцево	1787	50	5762	5762	0	0			требуется капитальный ремонт акт ГБУЗ НО "Городецкая ЦРБ" № 6/08 от 13.08.2019 г.

№ на карте	Наименование медицинской организации (структурного подразделения)	Непосредственно обслуживаемые населенные пункты, закрепленные по участковому принципу (перечислить)	Численность населения в обслуживаемых населенных пунктах, закрепленных по участковому принципу	Плановая (проектная) мощность (число посещений в смену)	Плановые объемы по ТПГГГ* (число посещений)		Плановые объемы по ТПГГГ* (круглосуточный стационар), число койко-дней		Профиль коек по ТПГГ* (перечислить)	Находится в арендованном помещении	Здание требует сноса, реконструкции, капитального ремонта
					Всего	в том числе по ОМС	Всего	в том числе по ОМС			
1	2	3	4	5	6	7	8	9	10	11	12
7,26	Зиняковская УБ	с.Зиняки, д.Бурдуково, д.Выскорное, д.Елхово, д.Заплутайки, д.Карпово, д.Кирюшино, д.Конопляново, д.Коптево, д.Луковкино, д.Максимовское, д.Мельниково, д.М.Березки, д.Осинки, д.Прудово, д.Рогозино, д.Солоденино, д. Фердуново, д. Черемушки, д.Чернорамье, д.Ширшово, д.Шутово, Горбуши, Елево, Чуркино,с.Зарубино, д.Александровка, д.Артемьево, д.Бабчино, д.Журавлево, д.Завражное, д.Колесниково, д.Матренино, д.Могильцы, д.Неболдино, д.Никитино, д.Ларино, д.Овинное, д.Подолец, д.Покровское, д.Полежайки, д.Пудово, д.Редькино, д.Самохвалово, д.Ситниково, д.Смольники, д.Соримостово, д.Сорокоумово, д.Сосновское, д.Строино, д.Ступино, д.Сухаренки, Сельский поселок, Сухаренки, д.Черново, д.Шалахино, д.Шошино, д.Яришное, Круглово,с.Воронино, д.Ведерниково, д. Володино, д.Гаврилки, д.Гранино, д.Гридниково, д.Долганово, д.Ивашково, д.Карташиха, д.Колоногово, д.Круглово, д.Малахово, д.Пелевино, д.Пречистино, д.Стрелка, д.Тюкалово, д.Харино, д.Яблонное	2215	50	6453	6453	0	0			требуется капитальный ремонт акт ГБУЗ НО "Городецкая ЦРБ" № 7/08 от 15.08.2019 г.
8,27	Николо-Погостинская УБ	с. Николо-Погост, д.Бакунино, д.Басурманиха, д. Безводное, д.Бурково, д. Бутаково, д. Головино, д. Гордеево, д.Дубки, д. Иголенки, д. Клепиковка, д. Ковалево, д. Коновалиха, д. Копенное, д. Коробово, д. Костомарино, д.Куфтино, д. Лисицыно, д. Лосево, д. Меленки, д.Митинское, д.Нехлустино, д.Опалево, Сельский, п. Первое Мая, д.Савино, д.Санниково, д.Сельцо, д.Сосновское, д.Старцево, д.Суздалево, д.Сысово, д.Фаладово, д.Харламиха, д.Частихино, д.Чистомежное,	1010	30	3225	3225	0	0			требуется капитальный ремонт акт ГБУЗ НО "Городецкая ЦРБ" № 1/08 от 06.08.2019 г.

№ на карте	Наименование медицинской организации (структурного подразделения)	Непосредственно обслуживаемые населенные пункты, закрепленные по участковому принципу (перечислить)	Численность населения в обслуживаемых населенных пунктах, закрепленных по участковому принципу	Плановая (проектная) мощность (число посещений в смену)	Плановые объемы по ТПГГГ* (число посещений)		Плановые объемы по ТПГГГ* (круглосуточный стационар), число койко-дней		Профиль коек по ТПГГ* (перечислить)	Находится в арендованном помещении	Здание требует сноса, реконструкции, капитального ремонта
					Всего	в том числе по ОМС	Всего	в том числе по ОМС			
1	2	3	4	5	6	7	8	9	10	11	12
		д.Шаталиха, д.Шипилово, д.Щекино, д.Ягодное, п.Ильинский									
9,25	Аксентисская ВА	П.Аксентис, д.Блаженцово, д.Барышево, д.Восчестниково, д.Воронино, д.Воловое, д.Вяловская, д.Гусево, д.Гурьево, д.Горенское, д.Горенки, п.Городецкий, д.Глуховка, д.Дубенино, д.Долганиха, д.Желтиково, д.Караиха, д.Кожухово, д.Ломки, д.Лямино, д.Мокеиха, д.Мошки, д.Милеево, д.Нечаиха, д.Новочистное, д.Поповка, д.Пустошь, д.Прокофьево, д.Победа, д.Симоново, д.Сидорово, д.Ульяниха, д.Хаустово, д.Чередково, д.Швецово, д.Шишули	1091	35	3201	3201	0	0			
10	Ковригинская ВА	д.Ковригино, д.Ахлебаиха, д.Белоглазово, д.Бледны, д.Боковка, д.Высоково, д.Гришманово, д.Завиднево, д.Конево, д.Коробейниково, д.Косково, д.Курочкино, д.Курцево, д.Лосево, д.Мошкино, д.Никулино, д.Ноздрино, д.Петухово, д.Прозорово, д.Репино, д.Романово, д.Руя, д.Савино, д.Филипцево, д.Черна	1059	25	3226	3226	0	0			
11	Серковская ВА	д.Серково, д.Варварское, д.Горбуново, д. Заломаево, д.Завражное, д.Безводное, д.Кумохино, д.Копнино, д. Ляпуново, д.Полизалово, д.Рожково, д.Речная, д.Рогожино, п.Детского санатория, д.Свинино, д.Слоново, д.Тяблино, д. Черныщиха, д.Яровская	1802	35	3227	3227	0	0			
12	Смольковская ВА	с. Смольки, д .Абрамиха, д. Аржаново, д.Архипиха, д.Ботусино, д.Дарьино, д.Долгуши, д.Душенькино, д.Елево, д.Иконниково, д.Караваево, д.Кипрево, д.Ковригино, д.Кочнево, д.Кузнечиха, д.Лебедево, д.Ломляево, д.Луговое, д.Никольское, д.Оскордино, д.Погуляйки, д.Прозориха, д.Пульниково, д.Пшеничное,	1630	25	1595	1595	0	0			

№ на карте	Наименование медицинской организации (структурного подразделения)	Непосредственно обслуживаемые населенные пункты, закрепленные по участковому принципу (перечислить)	Численность населения в обслуживаемых населенных пунктах, закрепленных по участковому принципу	Плановая (проектная) мощность (число посещений в смену)	Плановые объемы по ТПГГГ* (число посещений)		Плановые объемы по ТПГГГ* (круглосуточный стационар), число койко-дней		Профиль коек по ТПГГ* (перечислить)	Находится в арендованном помещении	Здание требует сноса, реконструкции, капитального ремонта
					Всего	в том числе по ОМС	Всего	в том числе по ОМС			
1	2	3	4	5	6	7	8	9	10	11	12
		д.Сбоиха, с.Скородум, д.Содомово, д.Стрелка, д.Тревожное, д.Тренино, д.Филипцево, д.Яблонное, д.Ягодное, д.Тихая, д.Тесовая, д.Малинки, д.Лесная									
13,28	Строчковская ВА	с. Строчково, д .Авдеево, д. Высокая Рамень, д.Горохово, д.Засорихино, д.Кабачёво, д.Клюшниково, д.Кунорино, д.Липовая Грива, д.Ложкино, д.Мостовое, д.Нечаиха, д.Налескино, д.Наседкино, д.Пестово, д.Повалихино, д.Шейкино	1391	25	4042	4042	0	0		да	
14	Тимирязевская ВА	П. им.Тимирязева, д.Алферово, д.Андроново, д.Артюшино, д.Боково, д.Васильевское, д.Вашуриха, д. Вашурово, д. Ветелево, д. Вологино, д. Вязовое, д. Жеховская, д. Зубово, д. Иваново, д. Кирьяново, д. Лисино, д. Нагавицино, д. Носово, д. Павелкино, д. Перевесное, д. Родителево, д. Скипино, д. Скользихино, д. Терентьево, д. Ткалино, д. Торохово, д. Устиново, д.Федоровское, д.Бушнево, с.п.Буревестник	946	70	4042	4042	0	0			
15	Федуринская ВА	д.Федурино, д.Беляево д.Березники д.Блиново д.Большой Суходол д.Малый Суходол д.Волжское Лесничество д.Вороново д.Иголкино д.Козино д.Коробово д.Митрофаново д.Мозгулино д.Орехово д.Осинки д.Останино д.Первушкино д.Петухово д.Рябинки д.Соболиха п.Турбазы «Н» д.Фалино-Пестово д.Филино д.Содомово д.Шушарино	946	25	3225	3225	0	0			требуется капитальный ремонт акт ГБУЗ НО "Городецкая ЦРБ" № 5/08 от 09.08.2019 г.
16	Вороницкий ФАП	с.Воронино, д.Ведерниково, д. Володино, д.Гаврилки, д.Гранино, д.Гридниково, д.Долганово, д.Ивашково, д.Карташиха, д.Колоногово, д.Круглово, д.Малахово, д.Пелевино, д.Пречистино, д.Стрелка, д.Тюкалово, д.Харино, д.Яблонное	540	0	4092	0	0	0			требуется капитальный ремонт акт ГБУЗ НО "Городецкая ЦРБ" № 5 от 21.01.2019 г.

№ на карте	Наименование медицинской организации (структурного подразделения)	Непосредственно обслуживаемые населенные пункты, закрепленные по участковому принципу (перечислить)	Численность населения в обслуживаемых населенных пунктах, закрепленных по участковому принципу	Плановая (проектная) мощность (число посещений в смену)	Плановые объемы по ТПГГГ* (число посещений)		Плановые объемы по ТПГГГ* (круглосуточный стационар), число койко-дней		Профиль коек по ТПГГ* (перечислить)	Находится в арендованном помещении	Здание требует сноса, реконструкции, капитального ремонта
					Всего	в том числе по ОМС	Всего	в том числе по ОМС			
1	2	3	4	5	6	7	8	9	10	11	12
17	Дроздовский ФАП	д. Дроздово, д .Бабино, д. Бодягино, д.Богданово, д.Никулино, д. Сидорово, д. Мокрушино, д. Мочальное, д. Чегенево, д.Попово, д.Ягодно-Лесное, д.Дырино, д. Лазарево, д.Мехово, д.Филоново, д. Шарыпово, д.Зубово д.Копосово, д.Колыванове, д.Ульянково, д.Притыкино, д.Слышково, д.Хахалино	416	0	5000	0	0	0			
18	Зарубинский ФАП	с.Зарубино, д.Александровка, д.Артемьево, д.Бабчино, д.Журавлево, д.Завражное, д.Колесниково, д.Матренино, д.Могильцы, д.Неболдино, д.Никитино, д.Ларино, д.Овинное, д.Подолец, д.Покровское, д.Полежайки, д.Пудово, д.Редькино, д.Самохвалово, д.Ситниково, д.Смольники, д.Соримостово, д.Сорокоумово, д.Сосновское, д.Строино, д.Ступино, д.Сухаренки, Сельский поселок, Сухаренки, д.Черново, д.Шалахино, д.Шошино, д.Яришное, Круглово	639	0	4089	0	0	0		да	
19	Марковский ФАП	д. Бушнево, с.п. Буревестник	344	0	4089	0	0	0			
20	Мысовский ФАП	д.Мысово, с.п.Узольский	270	0	4089	0	0	0			
21	Первомайский ФАП	р.п.Первомайский, п.Ясная Поляна.	1373	0	5000	0	0	0			требуется капитальный ремонт акт ГБУЗ НО "ГОродецкая ЦРБ" № 1/7 от от 31.07.2019 г.
22	Смиркинский ФАП	п.Смиркино, д.Аксеново, д.Беляево, д.Березино, д.Конево, д.Коровино, д.Коровинское, д.Михайлово, д.Облизино, д.Пестряково, д.Пятейки, д.Сосновка, д.Собинное, д.Столбово, д.Тарханово, д.Трестьяны, д.Федосеево, д.Фомиха, д.Чесноково, д.Чучелиха	444	0	5000	0	0	0			

№ на карте	Наименование медицинской организации (структурного подразделения)	Непосредственно обслуживаемые населенные пункты, закрепленные по участковому принципу (перечислить)	Численность населения в обслуживаемых населенных пунктах, закрепленных по участковому принципу	Плановая (проектная) мощность (число посещений в смену)	Плановые объемы по ТПГГГ* (число посещений)		Плановые объемы по ТПГГГ* (круглосуточный стационар), число койко-дней		Профиль коек по ТПГГ* (перечислить)	Находится в арендованном помещении	Здание требует сноса, реконструкции, капитального ремонта
					Всего	в том числе по ОМС	Всего	в том числе по ОМС			
1	2	3	4	5	6	7	8	9	10	11	12
23	Тиховский ФАП	д.Тихая д.Тесовая д .Малинки д.Лесная	167	0	4089	0	0	0			требуется капитальный ремонт акт ГБУЗ НО "Городецкая ЦРБ" № 2/08 от 08.08.2019
24	Шадринский ФАП	д.Шадрино, д.Беляницино, д.Жбанниково, д.Коньково, д.Кривоносово, д.Красная Рамень, д.Мошкино, д.Никольское, д.Ничунаево, д.Островино, д.Прокурино, д.Рыжухино, д.Сысуйково, д.Роймино, д.Старцево	593	0	5000	0	0	0			требуется капитальный ремонт акт ГБУЗ НО "Городецкая ЦРБ" № 6 от от 22.01.2019
	ИТОГО по юридическому лицу	Домовые хозяйства – 5 ед.	86059	2820	632041	534500	156175	156175			

ГБУЗ НО "Дальнеконстантиновская центральная районная больница"

1	ГБУЗ НО "Дальнеконстантиновская ЦРБ"	р.п.Дальнее Константиново, д.Ивановка, д.Новое Борцово, д.Улейка, д.Ивановка	4664	300	126704	106258	25445	24245	Гинекологические, гнойные хирургические, инфекционные, неврологические, геронтологические, педиатрические соматические, терапевтические, хирургические, интенсивной терапии, сестринского ухода		
2,21	Суроватихинская УБ	ст.Суроватиха,с. Муравьиха,п. Дубки, с.Суроватиха, д.Кажлейка, с.Новые Березники, п.Застенный, д.Арапиха, д.Касаткино	4040	90	18913	18913					

№ на карте	Наименование медицинской организации (структурного подразделения)	Непосредственно обслуживаемые населенные пункты, закрепленные по участковому принципу (перечислить)	Численность населения в обслуживаемых населенных пунктах, закрепленных по участковому принципу	Плановая (проектная) мощность (число посещений в смену)	Плановые объемы по ТПГГГ* (число посещений)		Плановые объемы по ТПГГГ* (круглосуточный стационар), число койко-дней		Профиль коек по ТПГГ* (перечислить)	Находится в арендованном помещении	Здание требует сноса, реконструкции, капитального ремонта
					Всего	в том числе по ОМС	Всего	в том числе по ОМС			
1	2	3	4	5	6	7	8	9	10	11	12
3	ВА Дальнее Константиново-5	п.Дальнее Константиново-5		70						да	
4	Нижегородская ВА	п.Нижегородец, д.Юловка, с.Борисово-Покровское, д.Кременки, д.Новая Владимировка, д.Криуша, д.Бугры, д.Вышка	3301	70	11200	11200					капитального ремонта, акт обследования №1А от 12.07.2018 здание врачебной амбулатории
5	Арманихинский ФАП	с.Арманиха, д.Сиуха, д.Винный Майдан, с.Тепло- Троицкое, д.Красная Горка	248		1097					да	капитального ремонта, внутренний акт обследования №3 от 12.07.2018
6	Белозеровский ФАП	с.Белозерово, с.Мухоедово, с.Ямные Березники	318		1406					да	капитального ремонта, внутренний акт обследования №1 от 12.07.2018
7	Берсеменовский ФАП	с.Берсеменово, д.Белая, д.Городищи	226		999					да	
8	Богоявленский ФАП	с.Богоявление, д.Борцово, д.Малая Поляна, д.Гремячая Поляна, д.Хмелевая Поляна, д.Белая Поляна	905		1867	1867				да	
9	Дубравский ФАП	п.Дубрава, с.Жедрино, с.Новое, с.Горные Березники, д.Относ	606		1270	1270				да	
10	Кужутский ФАП	д.Кужутки, д.Курилово, д.Зубаниха, д.Лапшиха, д.Александровка, с.Мирша, д.Наченье, д.Чуварлей	909		1432	1432				да	
11	Лазазейский ФАП	д.Лазазей, с.Маликово, д.Лубянцы, д.Кудрино	609		1095	1095				да	

№ на карте	Наименование медицинской организации (структурного подразделения)	Непосредственно обслуживаемые населенные пункты, закрепленные по участковому принципу (перечислить)	Численность населения в обслуживаемых населенных пунктах, закрепленных по участковому принципу	Плановая (проектная) мощность (число посещений в смену)	Плановые объемы по ТПГГГ* (число посещений)		Плановые объемы по ТПГГГ* (круглосуточный стационар), число койко-дней		Профиль коек по ТПГГ* (перечислить)	Находится в арендованном помещении	Здание требует сноса, реконструкции, капитального ремонта
					Всего	в том числе по ОМС	Всего	в том числе по ОМС			
1	2	3	4	5	6	7	8	9	10	11	12
12	Малопицкий ФАП	с.Малая Пица, д.Большая Пица, д.Выползово, д.Макраша, д.Ключищи, д.Кривая Грань	417		1051	1051				да	
13	Маргушинский ФАП	с.Маргуша, д.Малое Терюшево, д.Княгиновка, с.Ишино, д. Осиновка, д.Токариха, д.Старое Поле	260		1150					да	капитального ремонта, внутренний акт обследования №4 от 12.07.2018
14	Мигалихинский ФАП	с.Мигалиха, л.Ольгино, д.Надеждино	181		800					да	капитального ремонта, внутренний акт обследования №2 от 12.07.2018
15	Румстихинский ФАП	с.Румстиха, д.Берсениха	317		1402					да	капитального ремонта, внутренний акт обследования №5 от 12.07.2018
16	Румянцевский ФАП	с.Румянцево, д.Пунерь, д.Майморы, с.Симбилей, д.Староселье, д.Трухлей	800		1150	1150				да	
17	Сарлейский ФАП	с.Сарлей, д.Сарадон, д.Большое Сескино, д.Льготка, д.Учеватиха	739		3268					да	капитального ремонта, внутренний акт обследования №6 от 12.07.2018
18	Таможниковский ФАП	с.Таможниково, с. Помра, д.Вармалей, д.Устама, д.Чанниково	291		1287					да	капитального ремонта, внутренний акт обследования

№ на карте	Наименование медицинской организации (структурного подразделения)	Непосредственно обслуживаемые населенные пункты, закрепленные по участковому принципу (перечислить)	Численность населения в обслуживаемых населенных пунктах, закрепленных по участковому принципу	Плановая (проектная) мощность (число посещений в смену)	Плановые объемы по ТПГГГ* (число посещений)		Плановые объемы по ТПГГГ* (круглосуточный стационар), число койко-дней		Профиль коек по ТПГГ* (перечислить)	Находится в арендованном помещении	Здание требует сноса, реконструкции, капитального ремонта
					Всего	в том числе по ОМС	Всего	в том числе по ОМС			
1	2	3	4	5	6	7	8	9	10	11	12
											№78 от 12.07.2018
19	Татарский ФАП	с.Татарское, д.Бакшеево, д.Малое Сескино	682		1226	1226				да	
20	Тепелевский ФАП	с.Тепелево, д.Кужадон, д.Старое Тепелево, д.Камаиха	456		2017					да	капитального ремонта, внутренний акт обследования №7 от 12.07.2018
	ИТОГО по юридическому лицу	Домовые хозяйства – 6 ед.	20676	530	179334	145462	25445	24245			

ГБУЗ НО "Дивеевская центральная районная больница имюН.Н.Блохина"

1	ГБУЗ НО "Дивеевская ЦРБ имени академика Н.Н. Блохина"	с.Дивеево, п.Сатис, п.Новостройка,п. Орешки, п.Беленки,п.Полевой,п.Цыгановка,п.Хвощево, Березино, Большое Череватово, Верякуши, Владимировка, Глухово, Дерновка, Елизарьево, Ивановское, Ичалово, Коврез, Коннво, Кременки, Круглые Паны, д.Крутцы, д.Кутузово, д.Липовка, д.Маевка, д.Малое Череватово, Онучино, Ореховец, д.Осиновка, д.Полупочинки, д.Рузаново, д.Слепые, с.Смирново, Стуклово, Суворово, Сыресьево, Темяшево, Трудовое, с.Челатьма, д.Шахаево,с. Яковлевка	16582	200	139299	106536	22787	19500	терапевтические,неврологические, хирургические, травматологические, инфекционные педиатрические, пит, травматологические, гинекологические, койки рожениц, койки патологии беременных, фтизиатрические		
2,19	Сатисская участковая больница	п.Сатис, п.Новостройка, п.Орешки, п. Полевой, п. Беленки, п. Хвощево, д.Цыгановка	2189	75	5011	5011	1763	0	сестринского ухода		
3	Больше- Череватовский ФАП	с.Большое Череватово, д.Малое Череватово	654	0	1700	0	0	0			
4	Верякушский ФАП	с.Верякуши, д.Дерновка	425	0	1200	0	0	0			
5	Глуховский ФАП	с.Глухово	690	0	1700	0	0	0			

№ на карте	Наименование медицинской организации (структурного подразделения)	Непосредственно обслуживаемые населенные пункты, закрепленные по участковому принципу (перечислить)	Численность населения в обслуживаемых населенных пунктах, закрепленных по участковому принципу	Плановая (проектная) мощность (число посещений в смену)	Плановые объемы по ТПГГГ* (число посещений)		Плановые объемы по ТПГГГ* (круглосуточный стационар), число койко-дней		Профиль коек по ТПГГ* (перечислить)	Находится в арендованном помещении	Здание требует сноса, реконструкции, капитального ремонта
					Всего	в том числе по ОМС	Всего	в том числе по ОМС			
1	2	3	4	5	6	7	8	9	10	11	12
6	Ивановский ФАП	с.Ивановское, д. Сыресьево	512	0	1300	0	0	0			
7	Елизарьевский ФАП	с.Елизарьево, д.Трудовое	777	0	2600	2600	0	0		да	
8	Ичаловский ФАП	с.Ичалово, д.Кутузово	205	0	700	0	0	0			
9	Конновский ФАП	с.Конново,с. Березино, д.Темяшево, д.Шахаево	417	0	1100	0	0	0			
10	Кременковский ФАП	с.Кременки, с.Рузаново	633	0	1700	0	0	0			
11	Круглопановский ФАП	с.Круглые Паны	146	0	700	0	0	0		да	
12	Лихачевский ФАП	д.Лихачи	130	0	700	0	0	0			
13	Маевский ФАП	д. Маевка	269	0	800	0	0	0			
14	Онучинский ФАП	с.Онучино	242	0	800	0	0	0		да	
15	Ореховский ФАП	с.Ореховец	309	0	900	0	0	0		да	
16	Смирновский ФАП	с. Смирново	221	0	700	0	0	0			
17	Стукловский ФАП	с. Стуклово, д.Липовка	210	0	700	0	0	0			
18	Суворовский ФАП	с.Суворово	623	0	1700	0	0	0			
	ИТОГО по юридическому лицу	Домовые хозяйства – 7 ед.	15160	275	146910	114147	24550	19500			

ГБУЗ НО "Уразовская центральная районная больница"

1	ГБУЗ НО"Уразовская ЦРБ"	с.Уразовка, д.Кузьминка, д.Антяровка, д.Трехозер, д.Кадомка, Большое Рыбушкино, Малое Рыбушкино, Семеновка, Пошатово, Карга, Ендовищи, Красный Яр, дополнительно детское население:Кечасово,Чернуха,Мангушево,Екатериновка,Актуково,Овечий овраг,Чембилей,Маресево,Ключищи,Александрово,Федоровка,Сарга,Абрамово,Ерпелево, Михайловка,Дубровка,Китово.	5298	150	47746	40408	15410	12410	Гинекологические,гнойно-хирургические,хирургические,терапвтические,неврологические, педиатрические соматические,инфекционные детские,инфекционные взрослые,ПИТ,койки сестринского ухода.		Акт обследования №1 от 01.11.2019 (основной корпус Уразовской ЦРБ) и №6 от 01.11.2019 (инфекционный корпус Уразовской ЦРБ)Краноктябрьским строительным отделом.

№ на карте	Наименование медицинской организации (структурного подразделения)	Непосредственно обслуживаемые населенные пункты, закрепленные по участковому принципу (перечислить)	Численность населения в обслуживаемых населенных пунктах, закрепленных по участковому принципу	Плановая (проектная) мощность (число посещений в смену)	Плановые объемы по ТПГГГ* (число посещений)		Плановые объемы по ТПГГГ* (круглосуточный стационар), число койко-дней		Профиль коек по ТПГГ* (перечислить)	Находится в арендованном помещении	Здание требует сноса, реконструкции, капитального ремонта
					Всего	в том числе по ОМС	Всего	в том числе по ОМС			
1	2	3	4	5	6	7	8	9	10	11	12
2,28	Салганская участковая больница	Салганы,Княжевка,Малая и Большая Мажарка,Акулинино,Лукьяновка,Маресево,Ключищи,Александрово,Федоровка,Сарга,Абрамово,Ерпелево,Михайловка,Дубровка,Китово,Кечасово,Чернуха,Мангушево,Екатериновка	2714	100	9099	9099					
3	Кечасовская врачебная амбулатория	с. Кечасово, д. Екатериновка,с Чернуха, с. Мангушево	408	50	2384	2384					
4,27	Медянская врачебная амбулатория	с.Медяна,Чембилей,Актуково,Овечий Овраг.	1318	25	4328	4328					
5	Абрамовский ФАП	д. Абрамово	70		1068						
6	Актуковский ФАП	д. Актуково	274		1000						
8	Александровский ФАП	с. Александрово	109		1094						
9	Большерыбушкинский ФАП	с. Большое Рыбушкино	1196		3100	3100					
10	Дубровский ФАП	д.Дубровка	66		584						
11	Ендовищинский ФАП	с. Ендовищи	342		2346						
12	Ерпелевский ФАП	с. Ерпелево	78		1048						
13	Каргинский ФАП	д. Карга	143		1000						
14	Китовский ФАП	с. Китово , д. Загарино	92		500						
15	Ключищинский ФАП	с. Ключищи	430		2212						
16	Красноярский ФАП	с. Красный Яр	103		1018						
17	Малорыбушкинский ФАП	с. Малое Рыбушкино	640		3100	3100					
18	Маресевский ФАП	с. Маресево, д. Ждановка	339		2744						
19	Михайловский ФАП	д. Михайловка	66		500						
20	Овечеовражский ФАП	д. Овечий Овраг	205		1705						
21	Пошатовский ФАП	д. Пошатово	319		2881						
22	Саргинский ФАП	с. Сарга	76		1015						
23	Семеновский ФАП	с. Семеновка	389		3804						
25	Федоровский ФАП	с. Федоровка, д. Буяновка	84		821						
26	Чембилеевский ФАП	с. Чембилей	384		1660						
7	Акулининский ФАП	с.Акулинино	18		0						

№ на карте	Наименование медицинской организации (структурного подразделения)	Непосредственно обслуживаемые населенные пункты, закрепленные по участковому принципу (перечислить)	Численность населения в обслуживаемых населенных пунктах, закрепленных по участковому принципу	Плановая (проектная) мощность (число посещений в смену)	Плановые объемы по ТПГГГ* (число посещений)		Плановые объемы по ТПГГГ* (круглосуточный стационар), число койко-дней		Профиль коек по ТПГГ* (перечислить)	Находится в арендованном помещении	Здание требует сноса, реконструкции, капитального ремонта
					Всего	в том числе по ОМС	Всего	в том числе по ОМС			
1	2	3	4	5	6	7	8	9	10	11	12
24	Трехозерский ФАП	д.Трехозерки	100		500						
	ИТОГО по юридическому лицу		9738	325	96757	62419	15410	12410			

ГБУЗ НО "Ковернинская центральная районная больница"

1,21	ГБУЗ НО Ковернинская ЦРБ	Анисимово, Арефьево, Васильево, Кривое, Михайлово, Протазаново, Тезенино, Ключи, Клюкино, Куприно, Липовка,Б.Долы, Бобыльск, Пеуза, пос. Анисимово, Чудово, Шмаки,Б.Круты, Марковка, М.Круты, Мягкие, Романово, Шеломки,Бобылевка, Гордеевка, Кириловка, Малиновка, Мокловка, Невейка, Покровка, Протасиха, Рамешки, Рябиновка,Горево, Маза, Макаршино, Макридино, Мокино, Талица,Бетино, Гомино, П.-Иванов, П-Конев, Смородинное, Степаново, Сухая Хохлома,Беспалово, Б.Филино, Гарель, Грачиха, Гришино, Грязино, Демино, Колесниково, Кузьмино, Лукино, Малахово, М. Карпово, Мокушино, Мурени, М.Филино, Пески, Чащиха,Белые Пруды, Галанино, Захватово, Каменное, Короткое, Лужки, Шомохта,Гарель, Овечкино, п.Заречный, Павлово, Петрово, Понурово, Сермягино, Фатеево, Шляпино,Воротнево, Гордеевка, Семино, Кулигино, Мокушино, Новопокровское, Поселихино, Починки, Рассадино, Роймино,Трутнево, Художиха, Шабоши, Язвины,Березовка, Грачево, Гулыманово, Мешково, Тарасово, Урлино,Вихорево, Горево, Ермилово, Ермиловская стройка, Кротово,Калениха, Копани, Никитино, Овсяниково, Остра, Федорово, Шадрино,Бутавка, Волково, Гари, Гузолово, Михайлово, Степаново,Бориха, Вихорево, Выс. Успенский, Высоково, Наумово,	10780	370	65888	55102	26967	23967	терапевтические,хирургические, гнойные хирургические,травматологические,педиатрические соматические,инфекционные,гинекологические, патологии беременных,ПИТ		Требует капитального ремонта здание инфекционного отделения (акт № 1 от 06.11.2019 ГБУЗ НО "Ковернинская ЦРБ"),детского отделения (№ 2 от 06.11.2019г.ГБУЗ НО "Ковернинская ЦРБ"),здание терапевтического и хирургического отделений(акт № 3 от 06.11.2019г. ГБУЗ НО "Ковернинская ЦРБ")

№ на карте	Наименование медицинской организации (структурного подразделения)	Непосредственно обслуживаемые населенные пункты, закрепленные по участковому принципу (перечислить)	Численность населения в обслуживаемых населенных пунктах, закрепленных по участковому принципу	Плановая (проектная) мощность (число посещений в смену)	Плановые объемы по ТПГГГ* (число посещений)		Плановые объемы по ТПГГГ* (круглосуточный стационар), число койко-дней		Профиль коек по ТПГГ* (перечислить)	Находится в арендованном помещении	Здание требует сноса, реконструкции, капитального ремонта
					Всего	в том числе по ОМС	Всего	в том числе по ОМС			
1	2	3	4	5	6	7	8	9	10	11	12
		Пичугино, Пос. Октябрьский, П.Семенов, Смоленское, Содомово,Беляево, Гавриловка, Ломы, Максимово, Старцево, Цибрики, Ширкомша,Бубново, Глибино, Дурандино, Желтухино, Ленино, Лифаново, Ловыгино, Медвежково, Оинское, Перехваткино, Скоробогатово, Сухоноска, Танюшкино, Фокино, Хмелеватка, Хрящи, Шалимово,Волоколам, Вязовка, Палама, Давыдово, Крутяки, Осиновка, Палама, Парамоново, Радость, Рябово, Белбаж.									
2	Хохломская УБ	Казанцево,Пискома,Шишино,Быково,Брындино,Хохлома,Задорино,Крутово,Уткино,Сивцево,Кошелево	1881	25	5400	5400					Требует капитального ремонта (акт № 8 от 11.11.2019 ГБУЗ НО "Ковернинская ЦРБ")
3	Белбажская врачебная амбулатория	Волоколам, Вязовка, Палама, Давыдово, Крутяки, Осиновка, Палама, Парамоново, Радость, Рябово, Белбаж	1867	25	5400	5400				нет помещения	
4	Гавриловская врачебная амбулатория	Беляево, Гавриловка, Ломы, Максимово, Старцево, Цибрики, Ширкомша	1867	25	5400	5400					
5	Скоробогатовская врачебная амбулатория	Бубново, Глибино, Дурандино, Желтухино, Ленино, Лифаново, Ловыгино, Медвежково, Осинское, Перехваткино, Скоробогатово, Сухоноска, Танюшкино, Фокино, Хмелевка, Хрящи, Шалимово.	1867	45	7524	7524					Требует капитального ремонта (акт № 4 от 08.11.2019 ГБУЗ НО "Ковернинская ЦРБ")
6	ФАП д.Анисимово	Анисимово, Арефьево, Васильево, Кривое, Михайлово, Протазаново, Тезенино, Ключи, Клюкино, Куприно,	545		3000	3000					

№ на карте	Наименование медицинской организации (структурного подразделения)	Непосредственно обслуживаемые населенные пункты, закрепленные по участковому принципу (перечислить)	Численность населения в обслуживаемых населенных пунктах, закрепленных по участковому принципу	Плановая (проектная) мощность (число посещений в смену)	Плановые объемы по ТПГГГ* (число посещений)		Плановые объемы по ТПГГГ* (круглосуточный стационар), число койко-дней		Профиль коек по ТПГГ* (перечислить)	Находится в арендованном помещении	Здание требует сноса, реконструкции, капитального ремонта
					Всего	в том числе по ОМС	Всего	в том числе по ОМС			
1	2	3	4	5	6	7	8	9	10	11	12
7	ФАП д.Бетино	Бетино, Гомино, П.-Иванов, П-Конев, Смородинное, Степаново, Сухая Хохлома	118								требует капитального ремонта (акт №11 от 15.11.2019ГБУЗ НО "Ковернинская ЦРБ")
8	ФАП д.Б.Круты	Б.Круты, Марковка, М.Круты, Мягкие, Романово, Шеломки ,Язвины.	358		2500						
9	ФАП д.Волково	Бутавка, Волково, Гари, Гузолово, Михайлово, Степаново	281		2200						требует капитального ремонта (акт № 5 от 08.11.2019г.ГБУЗ НО Ковернинская ЦРБ")
10	ФАП д.Горево	Горево, Маза, Макаршино, Макридино, Мокино, Талица	693		3000	3000					
11	ФАП д.Демино	Беспалово, Б.Филино, Гарель, Грачиха, Гришино, Грязино, Демино, Колесниково, Кузьмино, Лукино, Малахово, М. Карпово, Мокушино, Мурени, М.Филино, Пески, Чащиха.	313								требует капитального ремонта (акт № 10 от 15.11.2019г.ГБУЗ НО "Ковернинская ЦРБ")
12	ФАП д.Ермиловская стройка	Вихорево, Горево, Ермилово, Ермиловская стройка, Кротово.	74		800						требует капитального ремонта (акт № 7 от 11.11.2019ГБУЗ НО "Ковернинская ЦРБ")
13	ФАП д.Каменное	Белые Пруды, Галанино, Захватово, Каменное, Короткое, Лужки, Шомохта	560		3000						

№ на карте	Наименование медицинской организации (структурного подразделения)	Непосредственно обслуживаемые населенные пункты, закрепленные по участковому принципу (перечислить)	Численность населения в обслуживаемых населенных пунктах, закрепленных по участковому принципу	Плановая (проектная) мощность (число посещений в смену)	Плановые объемы по ТПГГГ* (число посещений)		Плановые объемы по ТПГГГ* (круглосуточный стационар), число койко-дней		Профиль коек по ТПГГ* (перечислить)	Находится в арендованном помещении	Здание требует сноса, реконструкции, капитального ремонта
					Всего	в том числе по ОМС	Всего	в том числе по ОМС			
1	2	3	4	5	6	7	8	9	10	11	12
14	ФАП д.Наумово	Бориха, Вихорево, Выс. Успенский, Высоково, Наумово, Пичугино, Пос. Октябрьский, П.Семенов, Смоленское	155							нет помещения	
15	ФАП д.Понурово	Гарель, Овечкино, п.Заречный, Павлово, Петрово, Понурово, Сермягино, Фатеево, Шляпино	515								
16	ФАП д.Рамешки	Бобылевка, Гордеевка, Кириловка, Малиновка, Мокловка, Невейка, Покровка, Протасиха, Рамешки, Рябиновка.	195								требует капитального ремонта (акт № 9 от 13.11.2019гГБ УЗ НО "Ковернинская ЦРБ")
17	ФАП д.Семино	Воротнево, Гордеевка, Семино, Кулигино, Мокушино, Новопокровское, Поселихино, Починки, Рассадино, Роймино,Трутнево, Художиха, Шабоши.	897		3000	3000					
18	ФАП д.Тарасово	Березовка, Грачево, Гулыманово, Мешково, Тарасово, Урлино.	210		2000						требует капитального ремонта (акт № 6 от 11.11.2019г.ГБ УЗ НО "Ковернинская ЦРБ")
19	ФАП д.Шадрино	Калениха, Копани, Никитино, Овсяниково, Остра, Федорово, Шадрино.	339		2500						
20	ФАП д.Шмаки	Б.Долы, Бобыльск, Пеуза, пос. Анисимово, Чудово, Шмаки.	66								требует капитального ремонта (акт №"12 от 15.11.2019г.ГБ УЗ НО "Ковернинская ЦРБ"

№ на карте	Наименование медицинской организации (структурного подразделения)	Непосредственно обслуживаемые населенные пункты, закрепленные по участковому принципу (перечислить)	Численность населения в обслуживаемых населенных пунктах, закрепленных по участковому принципу	Плановая (проектная) мощность (число посещений в смену)	Плановые объемы по ТПГГГ* (число посещений)		Плановые объемы по ТПГГГ* (круглосуточный стационар), число койко-дней		Профиль коек по ТПГГ* (перечислить)	Находится в арендованном помещении	Здание требует сноса, реконструкции, капитального ремонта
					Всего	в том числе по ОМС	Всего	в том числе по ОМС			
1	2	3	4	5	6	7	8	9	10	11	12
	ИТОГО по юридическому лицу	Домовые хозяйства – 34 ед.	18262	490	111612	87826					

ГБУЗ НО "Княгининская центральная районная больница"

1	ГБУЗ НО "Княгининская ЦРБ	Княгининский район: д.Горшково, с.Ананье, д.Редриково,д.Большое Корево, д. Малое Корево,с.Белка, д.Слотино, с.Потапово, д.Большие Колковицы, д.Оселок, д.Большая Андреевка, с.Спешнево, д. Шахматово,с.Песочное, д.Бубенки,д.Барково,д.Ракита,д.Ключищи,д.Яковлево, п.Возрождение,д.Сергиевка,д.Мокруша, с.Егорьевское,д.Юрьевка,д.Новоегорьевское, д.Новоселье, с.Островское, д.Драчиха,д.Долгая, д.Домашняя, д.Рогово, с.Покров,п.Михайловка, д.Озерки, д.Ивановка, д.Фоминка, с.Троицкое, д.Парково,д.Золотуха, д. Воля, с.Урга, с.Шишковердь, д.Константиновка, д.Николаевка, д.Соловьево, с.Рубское,д.Новая, д.Сосновка	11350	150	112335	89449	16770	14070	Терапевтические,Хирургические, Гнойные хирургические, Педиатрические соматические, Гинекологические, Инфекционные, Инфекционные (для детей),Паллиативные,Сестринского ухода		МКУУправления Княгининского муниципального района Нижегородской области акт осмотра здания от 27.08.19г здание ФАП находится в аварийном состоянии, акт б/н осмотра состояния здания бак.лаборатории от 27.08.19г требует капитального ремонта
2	Ананьевский ФАП	с.Ананье, д.Редриково,д.Большое Корево, д. Малое Корево,	364		882					приспособленное помещение в оперативной собственности	

№ на карте	Наименование медицинской организации (структурного подразделения)	Непосредственно обслуживаемые населенные пункты, закрепленные по участковому принципу (перечислить)	Численность населения в обслуживаемых населенных пунктах, закрепленных по участковому принципу	Плановая (проектная) мощность (число посещений в смену)	Плановые объемы по ТПГГГ* (число посещений)		Плановые объемы по ТПГГГ* (круглосуточный стационар), число койко-дней		Профиль коек по ТПГГ* (перечислить)	Находится в арендованном помещении	Здание требует сноса, реконструкции, капитального ремонта
					Всего	в том числе по ОМС	Всего	в том числе по ОМС			
1	2	3	4	5	6	7	8	9	10	11	12
3	Белкинский ФАП	с.Белка, д.Слотино, с.Потапово, д.Большие Колковицы, д.Оселок	469		1586	608					требуется капитальный ремонт Акт б/н от 27.08.2019
4	Большеандреевский ФАП	д.Большая Андреевка, с.Спешнево, д. Шахматово,с.Песочное	343		915						
5	Бубенковский ФАП	д.Бубенки,д.Барково,д.Ракита,д.Ключищи,д.Яковлево	348		891					приспособленное помещение в оперативной собственности	
6	Возрожденский ФАП	п.Возрождение,д.Сергиевка,д.Мокруша	408		1398	718					требуется капитальный ремонт Акт б/н от 27.08.2019
7	Егорьевский ФАП	с.Егорьевское,д.Юрьевка,д.Новоегорьевское, д.Новоселье	151		266					приспособленное помещение в оперативной собственности	требуется капитальный ремонт Акт б/н от 27.08.2019

№ на карте	Наименование медицинской организации (структурного подразделения)	Непосредственно обслуживаемые населенные пункты, закрепленные по участковому принципу (перечислить)	Численность населения в обслуживаемых населенных пунктах, закрепленных по участковому принципу	Плановая (проектная) мощность (число посещений в смену)	Плановые объемы по ТПГГГ* (число посещений)		Плановые объемы по ТПГГГ* (круглосуточный стационар), число койко-дней		Профиль коек по ТПГГ* (перечислить)	Находится в арендованном помещении	Здание требует сноса, реконструкции, капитального ремонта
					Всего	в том числе по ОМС	Всего	в том числе по ОМС			
1	2	3	4	5	6	7	8	9	10	11	12
8	Островский ФАП	с.Островское, д.Драчиха,д.Долгая, д.Домашняя, д.Рогово	219		522						требуется капитальный ремонт Акт б/н от 27.08.2019
9	Покровский ФАП	с.Покров,п.Михайловка, д.Озерки, д.Ивановка, д.Фоминка	366		695						требуется капитальный ремонт Акт б/н от 27.08.2019
10	Троицкий ФАП	с.Троицкое, д.Парково,д.Золотуха,деревня Воля,	242		1095	450					требуется капитальный ремонт Акт б/н от 27.08.2019
11	Ургинский ФАП	с.Урга	192		392					приспособленное помещение в оперативной собственности	МКУУправления Княгининского муниципального района Нижегородской области акт осмотра здания от 27.08.19г здание ФАП-находится в аврийном состоянии

№ на карте	Наименование медицинской организации (структурного подразделения)	Непосредственно обслуживаемые населенные пункты, закрепленные по участковому принципу (перечислить)	Численность населения в обслуживаемых населенных пунктах, закрепленных по участковому принципу	Плановая (проектная) мощность (число посещений в смену)	Плановые объемы по ТПГГГ* (число посещений)		Плановые объемы по ТПГГГ* (круглосуточный стационар), число койко-дней		Профиль коек по ТПГГ* (перечислить)	Находится в арендованном помещении	Здание требует сноса, реконструкции, капитального ремонта
					Всего	в том числе по ОМС	Всего	в том числе по ОМС			
1	2	3	4	5	6	7	8	9	10	11	12
12	Шишковердский ФАП	с.Шишковердь, д.Константиновка, д.Николаевка,	104		222					приспособленное помещение в оперативной собственности	МКУУправления Княгининского муниципального района Нижегородской области акт осмотра здания от 27.08.19г здание ФАП-находится в аврийном состоянии
13	ОВОП д.Соловьево	д.Соловьево, с.Рубское,д.Новая, д.Сосновка	607	20	5750	5750					требуется капитальный ремонт Акт б/н от 27.08.2019
	ИТОГО по юридическому лицу	Домовые хозяйства – 7 ед.	11350	150	126949	96975	16770	14070			

ГБУЗ НО «Краснобаковская ЦРБ»

1, 21	ГБУЗ НО "Краснобаковская ЦРБ"	р.п.Красные Баки, д.Разгуляи, д.Арефино, д.Дуплиха, с.Медведиха, п.Лесной курорт, п.Затон, с.Зубилиха, д.Вавилиха, д.Сенькино, д.Ляды, д.Удельная Чащиха, д.Березовец, д.Зубово, с.Кириллово, д.Козлово, д.Зотино, д.Текун, д.Потрохово, д.Михайлово, д. Якушово, д.Субботино, д. Ветошкино, д.Лысица, д.Подлысье, с.Ильинское, д.Шилиха, д.Заводь, д.Высоковка,	21438	410	145249	131780	26934	23934	инфекционные , педиатрические соматические, терапевтические, неврологические, гнойные хирургические, хирургические, гинекологические, койки сестринского		Требует капитального ремонта здание: корпус №3 акт осмотра состояния здания ГБУЗ НО

№ на карте	Наименование медицинской организации (структурного подразделения)	Непосредственно обслуживаемые населенные пункты, закрепленные по участковому принципу (перечислить)	Численность населения в обслуживаемых населенных пунктах, закрепленных по участковому принципу	Плановая (проектная) мощность (число посещений в смену)	Плановые объемы по ТПГГГ* (число посещений)		Плановые объемы по ТПГГГ* (круглосуточный стационар), число койко-дней		Профиль коек по ТПГГ* (перечислить)	Находится в арендованном помещении	Здание требует сноса, реконструкции, капитального ремонта
					Всего	в том числе по ОМС	Всего	в том числе по ОМС			
1	2	3	4	5	6	7	8	9	10	11	12
		п.Жаренский, с.Носовая, п.Пруды, п.Чибирь, д.Осиновка, д.Красногор, д.Сомиха, д.Овечкино, д.Оньшино, д.Вороватка, д.Жуково, д.Усольцево, п.Перехватка, д.Афанасиха, Д.Бажино, с.Чащиха, д.Трухино, д.Зашильское, д.Желтовка д.Баландиха, д.Черепаниха, с.Сквозняки, д.Сластники, д.Слониха, д.Софоново, с.Чемашиха, д.Лопатино, с.Ядрово, д.Кочеватово, д.Караси, д.Новоильинское							ухода		Краснобаковская ЦРБ № 22 от 30.04.2018, корпус №2 акт осмотра состояния здания ГБУЗ НО Краснобаковская ЦРБ № 23 от 30.04.2018,пищеблока акт осмотра состояния здания ГБУЗ НО Краснобаковская ЦРБ № 18 от 30.04.2018. , хозяйственный корпус акт осмотра состояния здания ГБУЗ НО Краснобаковская ЦРБ № 21 от 30.04.2018. , гараж акт осмотра состояния здания ГБУЗ НО Краснобаковская ЦРБ № 21/1 от 30.04.2018.

№ на карте	Наименование медицинской организации (структурного подразделения)	Непосредственно обслуживаемые населенные пункты, закрепленные по участковому принципу (перечислить)	Численность населения в обслуживаемых населенных пунктах, закрепленных по участковому принципу	Плановая (проектная) мощность (число посещений в смену)	Плановые объемы по ТПГГГ* (число посещений)		Плановые объемы по ТПГГГ* (круглосуточный стационар), число койко-дней		Профиль коек по ТПГГ* (перечислить)	Находится в арендованном помещении	Здание требует сноса, реконструкции, капитального ремонта
					Всего	в том числе по ОМС	Всего	в том числе по ОМС			
1	2	3	4	5	6	7	8	9	10	11	12
2	Ветлужская врачебная амбулатория	д.Кологривка, р.п.Ветлужский, д.Антропиха, д.Шижма, п.Быструха, с.Дмитриевское, д.Кашниково, д.В.Сарафаниха, д.Безглядово, д.Здекино, д.Н.Сарафаниха	2700	100	23858	23858					
3	Шеманихинская врачебная амбулатория	починок.Любимовский, д.Красные Усады, п.Шеманиха, п.Быстренский	1770	30	5595	5595					
4	Арефинский фельдшерско-акушерский пункт	д.Разгуляи, д.Арефино, д.Дуплиха, с.Медведиха	82		348						Требует капитального ремонт, акт осмотра состояния здания ГБУЗ НО Краснобаковская ЦРБ № 1 от 30.04.2018 ФАП.
5	Быструхинский фельдшерко-акушерский пункт	д.Шижма, п.Быструха	166		707						Требует капитального ремонт, акт осмотра состояния здания ГБУЗ НО Краснобаковская ЦРБ № 9 от 30.04.2018 ФАП.
6	Дмитриевский фельдшерско-акушерский пункт	с.Дмитриевское, д.Кашниково, д.В.Сарафаниха, д.Безглядово, д.Здекино, д.Н.Сарафаниха	348		1482						

№ на карте	Наименование медицинской организации (структурного подразделения)	Непосредственно обслуживаемые населенные пункты, закрепленные по участковому принципу (перечислить)	Численность населения в обслуживаемых населенных пунктах, закрепленных по участковому принципу	Плановая (проектная) мощность (число посещений в смену)	Плановые объемы по ТПГГГ* (число посещений)		Плановые объемы по ТПГГГ* (круглосуточный стационар), число койко-дней		Профиль коек по ТПГГ* (перечислить)	Находится в арендованном помещении	Здание требует сноса, реконструкции, капитального ремонта
					Всего	в том числе по ОМС	Всего	в том числе по ОМС			
1	2	3	4	5	6	7	8	9	10	11	12
7	Затонский фельдшерско-акушерский пункт	п.Лесной курорт, п.Затон	447		1903						Требует капитального ремонт, акт осмотра состояния здания ГБУЗ НО Краснобаковская ЦРБ № 2 от 30.04.2018 ФАП.
8	Зубилихинский фельдшерско-акушерский пункт	с.Зубилиха, д.Вавилиха, д.Сенькино, д.Ляды, д.Удельная Чащиха, д.Березовец	458		1950						Требует капитального ремонт, акт осмотра состояния здания ГБУЗ НО Краснобаковская ЦРБ № 10 от 30.04.2018 ФАП.
9	Зубовский фельдшерско-акушерский пункт	д.Зубово	71		302						Требует капитального ремонт, акт осмотра состояния здания ГБУЗ НО Краснобаковская ЦРБ № 8 от 30.04.2018 ФАП.
10	Кирилловский фельдшерско-акушерский пункт	с.Кириллово	293		1248						

№ на карте	Наименование медицинской организации (структурного подразделения)	Непосредственно обслуживаемые населенные пункты, закрепленные по участковому принципу (перечислить)	Численность населения в обслуживаемых населенных пунктах, закрепленных по участковому принципу	Плановая (проектная) мощность (число посещений в смену)	Плановые объемы по ТПГГГ* (число посещений)		Плановые объемы по ТПГГГ* (круглосуточный стационар), число койко-дней		Профиль коек по ТПГГ* (перечислить)	Находится в арендованном помещении	Здание требует сноса, реконструкции, капитального ремонта
					Всего	в том числе по ОМС	Всего	в том числе по ОМС			
1	2	3	4	5	6	7	8	9	10	11	12
11	Козловский фельдшерско-акушерский пункт	д.Козлово, д.Зотино, д.Текун, д.Потрохово, д.Михайлово, д. Якушово	230		979						Требует капитального ремонт, акт осмотра состояния здания ГБУЗ НО Краснобаковская ЦРБ № 11 от 30.04.2018 ФАП.
12	Лысицкий фельдшерско-акушерский пункт	д.Субботино, д. Ветошкино, д.Лысица, д.Подлысье, с.Ильинское	136		579						Требует капитального ремонт, акт осмотра состояния здания ГБУЗ НО Краснобаковская ЦРБ № 7 от 30.04.2018 ФАП.
13	Носовской фельдшерско-акушерский пункт	д.Шилиха, д.Заводь, д.Высоковка, п.Жаренский, с.Носовая	495		2108						Требует капитального ремонт, акт осмотра состояния здания ГБУЗ НО Краснобаковская ЦРБ № 13 от 30.04.2018 ФАП.

№ на карте	Наименование медицинской организации (структурного подразделения)	Непосредственно обслуживаемые населенные пункты, закрепленные по участковому принципу (перечислить)	Численность населения в обслуживаемых населенных пунктах, закрепленных по участковому принципу	Плановая (проектная) мощность (число посещений в смену)	Плановые объемы по ТПГГГ* (число посещений)		Плановые объемы по ТПГГГ* (круглосуточный стационар), число койко-дней		Профиль коек по ТПГГ* (перечислить)	Находится в арендованном помещении	Здание требует сноса, реконструкции, капитального ремонта
					Всего	в том числе по ОМС	Всего	в том числе по ОМС			
1	2	3	4	5	6	7	8	9	10	11	12
14	Прудовский фельдшерско-акушерский пункт	п.Пруды	1205		3600	3600					Требует капитального ремонт, акт осмотра состояния здания ГБУЗ НО Краснобаковская ЦРБ № 15 от 30.04.2018 ФАП.
15	Сомихинский фельдшерско-акушерский пункт	д.Осиновка, д.Красногор, д.Сомиха, д.Овечкино	61		260						Требует капитального ремонт, акт осмотра состояния здания ГБУЗ НО Краснобаковская ЦРБ № 4 от 30.04.2018 ФАП.
16	Усольцевский фельдшерско-акушерский пункт	д.Оньшино, д.Вороватка, д.Жуково, д.Усольцево	117		498						Требует капитального ремонт, акт осмотра состояния здания ГБУЗ НО Краснобаковская ЦРБ № 3 от 30.04.2018 ФАП.

№ на карте	Наименование медицинской организации (структурного подразделения)	Непосредственно обслуживаемые населенные пункты, закрепленные по участковому принципу (перечислить)	Численность населения в обслуживаемых населенных пунктах, закрепленных по участковому принципу	Плановая (проектная) мощность (число посещений в смену)	Плановые объемы по ТПГГГ* (число посещений)		Плановые объемы по ТПГГГ* (круглосуточный стационар), число койко-дней		Профиль коек по ТПГГ* (перечислить)	Находится в арендованном помещении	Здание требует сноса, реконструкции, капитального ремонта
					Всего	в том числе по ОМС	Всего	в том числе по ОМС			
1	2	3	4	5	6	7	8	9	10	11	12
17	Чащихинский фельдшерско-акушерский пункт	п.Перехватка, д.Афанасиха, Д.Бажино, с.Чащиха	507		2159						Требует капитального ремонт, акт осмотра состояния здания ГБУЗ НО Краснобаковская ЦРБ № 17 от 30.04.2018 ФАП.
18	Чемашихинский фельдшерско-акушерский пункт	д.Трухино, д.Зашильское, д.Желтовка д.Баландиха, д.Черепаниха, с.Сквозняки, д.Сластники, д.Слониха, д.Софоново, с.Чемашиха, д.Лопатино	363		1546						Требует капитального ремонт, акт осмотра состояния здания ГБУЗ НО Краснобаковская ЦРБ № 12 от 30.04.2018 ФАП.
19	Чибирский фельдшерско-акушерский пункт	п.Чибирь	267		1137						Требует капитального ремонт, акт осмотра состояния здания ГБУЗ НО Краснобаковская ЦРБ № 16 от 30.04.2018 ФАП.

№ на карте	Наименование медицинской организации (структурного подразделения)	Непосредственно обслуживаемые населенные пункты, закрепленные по участковому принципу (перечислить)	Численность населения в обслуживаемых населенных пунктах, закрепленных по участковому принципу	Плановая (проектная) мощность (число посещений в смену)	Плановые объемы по ТПГГГ* (число посещений)		Плановые объемы по ТПГГГ* (круглосуточный стационар), число койко-дней		Профиль коек по ТПГГ* (перечислить)	Находится в арендованном помещении	Здание требует сноса, реконструкции, капитального ремонта
					Всего	в том числе по ОМС	Всего	в том числе по ОМС			
1	2	3	4	5	6	7	8	9	10	11	12
20	Ядровский фельдшерско-акушерский пункт	с.Ядрово, д.Кочеватово, д.Караси, д.Новоильинское	137		583						Требует капитального ремонт, акт осмотра состояния здания ГБУЗ НО Краснобаковская ЦРБ № 5 от 30.04.2018 ФАП.
	Итого по юридическому лицу ГБУЗ НО Краснобаковская ЦРБ	Домовые хозяйства – 4 ед.	21435	540	196091	164833	26934	23934			

ГБУЗ НО «Кстовская ЦРБ»

1	ГБУЗ НО "Кстовская ЦРБ"	г. Кстово	61444	1350	412006	371715	154595	154595	Гинекологический, гнойный хирургический, урологический, для беременных и рожениц, патологии беременности, инфекционный, кардиологический, неврологический, травматологический, нейрохирургический, офтальмологический, оториноларингологический, педиатрический, патологии новорожденных и недоношенных детей, терапевтический, хирургический, реанимационные.		Акт ГБУЗ НО Кстовская ЦРБ от 09.08.2019 капитальный ремонт инфекционного отделения, акт ГБУЗ НО Кстовская ЦРБ от 09.08.2019 капитальный ремонт терапевтического отделения, акт ГБУЗ НО Кстовская ЦРБ от 09.08.2019капитальный ремонт гинекологичес

№ на карте	Наименование медицинской организации (структурного подразделения)	Непосредственно обслуживаемые населенные пункты, закрепленные по участковому принципу (перечислить)	Численность населения в обслуживаемых населенных пунктах, закрепленных по участковому принципу	Плановая (проектная) мощность (число посещений в смену)	Плановые объемы по ТПГГГ* (число посещений)		Плановые объемы по ТПГГГ* (круглосуточный стационар), число койко-дней		Профиль коек по ТПГГ* (перечислить)	Находится в арендованном помещении	Здание требует сноса, реконструкции, капитального ремонта
					Всего	в том числе по ОМС	Всего	в том числе по ОМС			
1	2	3	4	5	6	7	8	9	10	11	12
											кого отделения
2,	Районная больница №1	г. Кстово	5742	225	41080	41080					
3,41	Районная больница №2	с. Работки, п. Волжский, д. Голошубиха, д. Кувардино, д. Лавровка, д. Луговой Борок, д. Малиновка, д. Ачапное, д. Татинец, д. Слопинец, д. Абатурово, д. Чеченино	2925	300	18545	18545	19940	4940	Сестринский уход, терапевтический.		
4	Афонинская ВА	ст. Анкудиновка, д. Анкудиновка, д. Никульское, д. Кузьминка, д. Утечино, д. Афонино	4309	75	19197	19197					
5,40	Безводнинская ВА	д. Муханово, с. Великий Враг, д. Михальчиково, д. Карабатово, д. Подвалиха, с. Безводное, д. Зименки	1899	100	7491	7491					
6	Б. Борисовская ВА	с. Ближнее Борисово, д. Козловка, с. Вязовка, п. Дружный, д. Румянцево, д. Митино	4507	100	11791	11791					
7	Ждановская ВА	д. Опалиха, д. Черемисское, д. Малая Ельня, с. Большая Ельня, д. Ржавка, д. Фроловское, д. Крутая, п. Ждановский, п. Черемисский	9128	150	34409	34409					
8,42	Запрудновская ВА	с. Запрудное, с. Шава, д. Горяньково, д. Долгая Поляна, д. Семенищи, д. Калинино, с. Завражная Слобода, с. Варварское	2225	75	8803	8803					Акт ГБУЗ НО Кстовская ЦРБ от 04.09.2019 требуется капитальный ремонт здание врачебной амбулатории
9, 43	Мокринская ВА	д. Новая Деревня, с. Новые Ключищи, д. Кривая Шелокша, д. Новая Пунерь, с. Семеть, д. Чаглава, с. Большое Мокрое, д. Зелецино, с. Елховка	2736	75	7491	7491					
10, 44	Н. Ликеевская ВА	д. Новоликеево, д. Ветчак, д. Толстобино, д. Починок, д. Караулово, д. Студенец	3603	50	12486	12486					Акт ГБУЗ НО Кстовская ЦРБ от 11.08.2019 требуется капитальный ремонт здание врачебной

№ на карте	Наименование медицинской организации (структурного подразделения)	Непосредственно обслуживаемые населенные пункты, закрепленные по участковому принципу (перечислить)	Численность населения в обслуживаемых населенных пунктах, закрепленных по участковому принципу	Плановая (проектная) мощность (число посещений в смену)	Плановые объемы по ТПГГГ* (число посещений)		Плановые объемы по ТПГГГ* (круглосуточный стационар), число койко-дней		Профиль коек по ТПГГ* (перечислить)	Находится в арендованном помещении	Здание требует сноса, реконструкции, капитального ремонта
					Всего	в том числе по ОМС	Всего	в том числе по ОМС			
1	2	3	4	5	6	7	8	9	10	11	12
											амбулатории
11, 45	Подлесовская ВА	с. Слободское, д. Подлесово, д. Спирино, д. Шмойлово, д. Горный Борок	1525	50	6244	6244					
12, 46	Прокошевская ВА	с. Толмачево, п. Искра, с. Ляписи, д. Красноселово, д. Попадейка, д. Серково, д. Семенцево, д. Цедень, д. Шерменево, д. Козловка, д. Конновка, д. Докукино, д. Прокошево, д. Волчиха, д. Красногорка	1643	50	8803	8803					
13, 47	Ройкинская ВА	п. Селекционной Станции, д. Ройка, п. Опытный, п. Садовский, с. Федяково, п. Культура	3670	75	13875	13875					
14, 48	Чернухинская ВА	д. Красногорка, д, Грязновка, с. Шелокша, д. Каменка, д. Келейниково, д. Старые Ключищи, д. Новониколаевка, д. Лапшлей, д. Мешиха, д. Вершинино, д. Владимировка, с. Выездное, с. Вередеево, с. Чернуха, д. Майдан	4364	100	14717	14717					
15, 49	Чернышихинская ВА	д. Соколищи, с. Лопатищи, д. Рамешки, д. Прокошевка, с. Соколово, д. Большое Лебедево, с. Чернышиха, д. Коровино, д. Высоково, д. Игрищи, с. Игумново, д Починок, д. Крутец, д. Сонино	1094	50	4994	4994					
16	Б-Ельнинский ФАП	с. Большая Ельня	639		3600						
17	Варварский ФАП	с. Варварское, с. Завражная Слобода, д. Долгая Поляна, д. Семенищи	55		1300						
18	В-Вражский ФАП	с. Великий Враг, д. Зименки	598		3600						
19	Ветчаковский ФАП	д. Ветчак, д. Студенец, д. Починок	407		3100						
20	Вязовский ФАП	с. Вязовка, д. Митино	1834		3000	3000					
21	Зелецинский ФАП	д. Зелецино	0								
22	Зименковский ФАП	д. Зименки	380		3100						
23	Игумновский ФАП	с. Игумново, д. Починок	170		1600						
24	Кузьминский ФАП	д. Кузьминка	631		3600						
25	Михальчиковский ФАП	д. Михальчиково, д. Карабатово	403		2700						
26	Подвалихинский ФАП	д. Подвалиха, д. Муханово, д. Караулово	0								

№ на карте	Наименование медицинской организации (структурного подразделения)	Непосредственно обслуживаемые населенные пункты, закрепленные по участковому принципу (перечислить)	Численность населения в обслуживаемых населенных пунктах, закрепленных по участковому принципу	Плановая (проектная) мощность (число посещений в смену)	Плановые объемы по ТПГГГ* (число посещений)		Плановые объемы по ТПГГГ* (круглосуточный стационар), число койко-дней		Профиль коек по ТПГГ* (перечислить)	Находится в арендованном помещении	Здание требует сноса, реконструкции, капитального ремонта
					Всего	в том числе по ОМС	Всего	в том числе по ОМС			
1	2	3	4	5	6	7	8	9	10	11	12
27	Работкинский ФАП	с. Работки	331		3300						
28	Ржавский ФАП	д. Ржавка	0		3600						
29	Семетский ФАП	д. Семеть, д. Новая Пунерь, д. Кривая Шелокша	0								
30	Слободской ФАП	с. Слободское, д. Спирино	423		3600						
31	Толмачевский ФАП	д. Толмачево, д. Искра, д. Цедень, д. Шерменево, д. Серково	0								
32	Утечинский ФАП	д. Утечино, д. Анкудиновка, ст. Анкудиновка	0								
33	ФАП п. Дружный	п. кий	1711		3000	3000					
34	Федяковский ФАП	с. Федяково, п. Опытный, п. Культура	0		484	484					
35	Фроловский ФАП	д. Фроловское, д. Черемисское, п. Черемисский, д. Крутая	565		3300						
36	Чаглавский ФАП	д. Чаглава, с. Новые Ключищи, с. Елховка	763		2900						
37	Чеченинский ФАП	д. Чеченино	0								
38	Шавский ФАП	с. Шава	402		3000						
39	Шелокшанский ФАП	д. Мешиха, д. Старые Ключищи, д. Вершинино, д. Владимировка	2269		5250	5250					
	Итого по юридическому лицу ГБУЗ НО Кстовская ЦРБ	Домовые хозяйства – 16 ед.	124071	2825	675966	593375	174535	159535			

ГБУЗ НО «Кулебакская ЦРБ»

№ на карте	Наименование медицинской организации (структурного подразделения)	Непосредственно обслуживаемые населенные пункты, закрепленные по участковому принципу (перечислить)	Численность населения в обслуживаемых населенных пунктах, закрепленных по участковому принципу	Плановая (проектная) мощность (число посещений в смену)	Плановые объемы по ТПГГГ* (число посещений)		Плановые объемы по ТПГГГ* (круглосуточный стационар), число койко-дней		Профиль коек по ТПГГ* (перечислить)	Находится в арендованном помещении	Здание требует сноса, реконструкции, капитального ремонта
					Всего	в том числе по ОМС	Всего	в том числе по ОМС			
1	2	3	4	5	6	7	8	9	10	11	12
1	ГБУЗ НО "Кулебакская ЦРБ"	г. Кулебаки, с.Ломовка, с.Шилокша, с.Мурзицы, р.п. Велетьма, д. Серебрянка, п. Совхозный, д. Тумалейка, д. Пушлей, д. Благовещенка, д. Красный Родник, п. Первомайский, п. Молочная Ферма, д. Михайловка, д. Кутузовка, д. Знаменка, д. Красновка, п. Лесозавода, д. Петровка	32518	1000	171390	148595	78945	74112	Кардиологические,неврологические,терапевтические,гнойные хирургические,травматологические,урологические,хирургичсекие,гинекологические,паталогия беременности ,для беременных ироженицинфекционные,инфекционные для детей,педиатрические,интенсивной терапии,реанимационные		Требуют капитального ремонта Акт №2 осмотра состояния здания от 22.01.20 хирургического корпуса, Акт №4 осмотра состояния здания от 22.01.20 поликлинника педиатрическое отделение, Акт обследования здания от 03.10.18 хирургического корпуса.
2	Меляевская участковая больница	р.п.Гремячево.д Меляево.с.Теплово	2350	100	16600	16600	6000	6000	терапевтический		
3	Гремячевская врачебная амбулатория	р.п.Гремячево	2781	30	11200	11200					
4	Саваслейская врачебная амбулатория	с.Саваслейка,п. Мыза,д.Новая Саваслейка,д.Горбачиха	2490	30	5400	5400					
5	Велетьменский ФАП	р.п.Велетьма	967		2520	2520					
6	Ломовский ФАП	с.Ломовка	1530		3750	3750					
7	Михайловский ФАП	д.Михайловка,д.Кутузовка,д.Знаменка,д.Красновка,п.Лесозавода,д.Петровка	154		3725						Требуют капитального ремонта Акт №1 осмотра состояния

№ на карте	Наименование медицинской организации (структурного подразделения)	Непосредственно обслуживаемые населенные пункты, закрепленные по участковому принципу (перечислить)	Численность населения в обслуживаемых населенных пунктах, закрепленных по участковому принципу	Плановая (проектная) мощность (число посещений в смену)	Плановые объемы по ТПГГГ* (число посещений)		Плановые объемы по ТПГГГ* (круглосуточный стационар), число койко-дней		Профиль коек по ТПГГ* (перечислить)	Находится в арендованном помещении	Здание требует сноса, реконструкции, капитального ремонта
					Всего	в том числе по ОМС	Всего	в том числе по ОМС			
1	2	3	4	5	6	7	8	9	10	11	12
											здания от 22.01.20 ФАП
8	Мурзицкий ФАП	с.Мурзицы	1730		4380	4380					
9	Первомайский ФАП	п.Первомайский	293		3725						Требуют капитального ремонта Акт №3 осмотра состояния здания от 22.01.20 ФАП
10	Серебрянский ФАП	д.Серебрянка,п.Совхозный,д.Тумалейка,д.Пушлей,д.Благовещенка,дКрасный Родник	240		3725						
11	Тепловский ФАП	с.Теплово	1785		4550	4550					
12	ФАП Молочная Ферма	п.Молочная Ферма	201		3725						
13	Шилокшанский ФАП	с.Шилокша	1134		2800	2800					
	Итого по юридическому лицу ГБУЗ НО Кулебакская ЦРБ	Домовые хозяйства – 2 ед.	47619	1160	237490	199795	84945	80112			

ГБУЗ НО « Лукояновская ЦРБ»

1	ГБУЗ НО "Лукояновская ЦРБ"	г.Лукоянов, с.Б.Мамлеево, с.Мерлиновка, с.Надежинка, с.Неверово, д.Николаневка, д.Фоминки, с.Саврасово, с.Ульяново, с.Т.Майдан, с.Б.Аря, с.Тютюши, д.Докучаево, с.Крюковка, с.Сонино, с.Лопатино, с.Гаврилово, с.Владимировка, с.Чуфарово, с.Иванцево, с.Поя, с.М.Мамлеево, д.Волчиха, д.Н.Дар, п.Городок, с.Гари, с.Новоселки, с.Пичингуши, с.Перемчалки, с.Александровка, д.Березовка, с.Кудеярово	6008	750	176053	150968	35674	35674	Гинекологические,гнойные хирургические.инфекционные, неврологические. патологии беременности, педиатрические соматические., терапевтические, хирургические, интенсивной терапии		

№ на карте	Наименование медицинской организации (структурного подразделения)	Непосредственно обслуживаемые населенные пункты, закрепленные по участковому принципу (перечислить)	Численность населения в обслуживаемых населенных пунктах, закрепленных по участковому принципу	Плановая (проектная) мощность (число посещений в смену)	Плановые объемы по ТПГГГ* (число посещений)		Плановые объемы по ТПГГГ* (круглосуточный стационар), число койко-дней		Профиль коек по ТПГГ* (перечислить)	Находится в арендованном помещении	Здание требует сноса, реконструкции, капитального ремонта
					Всего	в том числе по ОМС	Всего	в том числе по ОМС			
1	2	3	4	5	6	7	8	9	10	11	12
2, 40	Разинская больница	р.п.им.Ст.Разина, с.Покровка, д.Бутская, с.Санки, д.Орловка, с.Н.Михайловка, с.Печи, п.Средний, п.Полевой, п.Панзелка, п.Курилиха	2307	100	5600	5600	3000		сестринского ухода		
3	Больше-Маресьевская УБ	с.Б.Маресьево, с.Кельдюшево, с.Елфимово, с.М.Поляна, с.Кр.Поляна, с.Чиргуши, с.Никулино, с.Нехорошево, д.М.Васильевка, п.Ладыгино	1325	50	5400	5400	3000		сестринского ухода		
4	Шандровская УБ	с.Шандрово, с.С.Майдан, с.Н.Майдан, с.Салдоманово, с.Атингеево, с.Мессинговка	911	15	4050	4050	3000		сестринского ухода		
5	Ульяновская ВА	микрорайон №2 с. Ульяново	2527	60	11200	11200					
6	Атингеевский ФАП	с. Атингеево	341		1200						
7	Берёзовский ФАП	с. Берёзовка	59		250						
8	Больше-Арский ФАП	с. Большие Ари, с.Докучаево	516		1400						
9	Больше-Мамлеевский ФАП	с. Большое Мамлеево	641		1700						
10	Бутский ФАП	п. Бутский	52		200						
11	Владимировский ФАП	с. Владимировка	212		890						
12	Гарской ФАП	с. Гари	66		250						
13	Елфимовский ФАП	с. Елфимово	199		765						
14	Иванцевский ФАП	с. Иванцево	618		1500						
15	Красно-Полянский ФАП	с. Красная Поляна	46		200						
16	Крюковский ФАП	с. Крюковка	460		1050						
17	Кудеяровский ФАП	с. Кудеярово	1959		7500						
18	Лопатинский ФАП	с. Лопатино, с. Гаврилово	549		1740						
19	Мало-Мамлеевский ФАП	с. Малое Мамлеево	487		1340						
20	Мало-Полянский ФАП	с. Малая Поляна	239		900						
21	Мерлиновский ФАП	с. Мерлиновка, с. Надёжинка, п. Гарской	176		665						
22	Неверовский ФАП	с. Неверово	207		750						
23	Нехорошевский ФАП	с. Нехорошево	195		720						
24	Никулинский ФАП	с. Никулино	273		700						
25	Ново-Михайловский	с. Новая Михайловка	69		200						

№ на карте	Наименование медицинской организации (структурного подразделения)	Непосредственно обслуживаемые населенные пункты, закрепленные по участковому принципу (перечислить)	Численность населения в обслуживаемых населенных пунктах, закрепленных по участковому принципу	Плановая (проектная) мощность (число посещений в смену)	Плановые объемы по ТПГГГ* (число посещений)		Плановые объемы по ТПГГГ* (круглосуточный стационар), число койко-дней		Профиль коек по ТПГГ* (перечислить)	Находится в арендованном помещении	Здание требует сноса, реконструкции, капитального ремонта
					Всего	в том числе по ОМС	Всего	в том числе по ОМС			
1	2	3	4	5	6	7	8	9	10	11	12
	ФАП										
26	Новосёлковский ФАП	с. Новосёлки	117		690						
27	Перемчалковский ФАП	с. Перемчалки	54		200						
28	Печинский ФАП	с. Печи	320		680						
29	Пичингушский ФАП	с. Пичингуши	194		500						
30	Пойский ФАП	с. Поя	276		700						
31	Покровский ФАП	с. Покровка	168		370						
32	Романовский ФАП	с. Романовка	26		200						
33	Саврасовский ФАП	с. Саврасово	422		1050						
34	Салдоманов-Майданский ФАП	с. Салдаманов Майдан	175		630						
35	Санковский ФАП	с. Санки	100		200						
36	Тольско-Майданский ФАП	с. Тольский Майдан	656		2220						
37	Ульяновский ФАП	с. Ульяново	688		1600						Требуется капитальный ремонт, акт ООО "Лукояновгаз" № ТЗ-101/15 от 17.09.2015.
38	Чиргушский ФАП	с. Чиргуши	264		800						
39	Чуфаровский ФАП	с. Чуфарово	57		240						
	Итого по юридическому лицу ГБУЗ НО Лукояновская ЦРБ		29078	975	236303	177218	44674	35674			

ГБУЗ НО «Лысковская ЦРБ»

№ на карте	Наименование медицинской организации (структурного подразделения)	Непосредственно обслуживаемые населенные пункты, закрепленные по участковому принципу (перечислить)	Численность населения в обслуживаемых населенных пунктах, закрепленных по участковому принципу	Плановая (проектная) мощность (число посещений в смену)	Плановые объемы по ТПГГГ* (число посещений)		Плановые объемы по ТПГГГ* (круглосуточный стационар), число койко-дней		Профиль коек по ТПГГ* (перечислить)	Находится в арендованном помещении	Здание требует сноса, реконструкции, капитального ремонта
					Всего	в том числе по ОМС	Всего	в том числе по ОМС			
1	2	3	4	5	6	7	8	9	10	11	12
1, 26	ГБУЗ НО "Лысковская ЦРБ"	г. Лысковод. Головковод. Неверовос. Асташихас. Белозерихап. Березкис. Валавад. Княжихас. Стрелкас. Кириковос. Ляпуныс. Красная Лукас. Летневод. Ермолинод. Монорид. Большое Шипиловод. Малое Шипиловод. Богомоловод. Белавинод. Баранниковод. Малиновкас. Преснецовод. Кокорековос. Трофимовод. Лысая Гора	37360	600	265839	238524	73720	67770	Фтизиатрия,неонатология, кардиология,кардиология (ПСО) неврология,неврология (ПСО),офтальмология,онкологияпедиатрия,терапия,травматологияи ортопедия,хирургияэндокринология, реанимация, акушерство и гинекология		Требуется капитальный ремонт всех зданий, акты ГБУЗ НО Лысковская ЦРБ: Акт №Б1 от19.12.2020. Акт №Б2 от19.12.2020. Акт №Б3 от19.12.2020. Акт №Б4 от19.12.2020. Акт №Б5 от19.12.2020. Акт №Б6 от19.12.2020. Акт №Б7 от19.12.2020. Акт №Т1 от19.12.2020. Акт №Т3 от19.12.2020. Акт №Т4 от19.12.2020.

№ на карте	Наименование медицинской организации (структурного подразделения)	Непосредственно обслуживаемые населенные пункты, закрепленные по участковому принципу (перечислить)	Численность населения в обслуживаемых населенных пунктах, закрепленных по участковому принципу	Плановая (проектная) мощность (число посещений в смену)	Плановые объемы по ТПГГГ* (число посещений)		Плановые объемы по ТПГГГ* (круглосуточный стационар), число койко-дней		Профиль коек по ТПГГ* (перечислить)	Находится в арендованном помещении	Здание требует сноса, реконструкции, капитального ремонта
					Всего	в том числе по ОМС	Всего	в том числе по ОМС			
1	2	3	4	5	6	7	8	9	10	11	12
2, 25	Валковская участковая больница	с. Валки п. Бор с. Великовское п. Верхний Красный Яр п. Керженец д. Комариха п. Макарьево с. Нижний Красный Яр с. Сельская Маза д. Черная Маза д. Хохолевка	1588	90	3602	3602	2650		сестринский уход		Требуется капитальный ремонт 1 этажа, акты ГБУЗ НО Лысковская ЦРБ: Акт №В1 от 24.12.2020. Акт №В2 от 24.12.2020. Акт №В3 от 24.12.2020. Акт №В4 от 24.12.2020.
3	Барминская врачебная амбулатория	с. Бармино п. Анатольевка с. Варганы д. Кременки	1703	30	3950	3950					Требуется капитальный ремонт Акт ГБУЗ НО Лысковская ЦРБ №А1 от 20.12.2020.

№ на карте	Наименование медицинской организации (структурного подразделения)	Непосредственно обслуживаемые населенные пункты, закрепленные по участковому принципу (перечислить)	Численность населения в обслуживаемых населенных пунктах, закрепленных по участковому принципу	Плановая (проектная) мощность (число посещений в смену)	Плановые объемы по ТПГГГ* (число посещений)		Плановые объемы по ТПГГГ* (круглосуточный стационар), число койко-дней		Профиль коек по ТПГГ* (перечислить)	Находится в арендованном помещении	Здание требует сноса, реконструкции, капитального ремонта
					Всего	в том числе по ОМС	Всего	в том числе по ОМС			
1	2	3	4	5	6	7	8	9	10	11	12
4	Кисловская врачебная амбулатория	д. Бахмут д. Брюханово с. Дубенщино с. Егорьевское д. Елевка с. Кисловка д. Кожино с. Колычево д. Лыткино с. Окишино д. Покровка д. Саревка с. Семово д. Сумкино п. Нива д. Уткино с. Юткино	1329	30	3931	3931					Требуется капитальный ремонт Акт ГБУЗ НО Лысковская ЦРБ №А2 от 20.12.2020.
5	Леньковская врачебная амбулатория	с. Леньковод. Гугиноп. Друг Крестьянинад. Коноплянкад. Коробихад. Курбатихад. Лебедихад. Лужкис. Негоновос. Никольскоед. Перелетихас. Плотинскоес. Ратунинор. Трудс. Чернуха	1704	30	3950	3950				да	

№ на карте	Наименование медицинской организации (структурного подразделения)	Непосредственно обслуживаемые населенные пункты, закрепленные по участковому принципу (перечислить)	Численность населения в обслуживаемых населенных пунктах, закрепленных по участковому принципу	Плановая (проектная) мощность (число посещений в смену)	Плановые объемы по ТПГГГ* (число посещений)		Плановые объемы по ТПГГГ* (круглосуточный стационар), число койко-дней		Профиль коек по ТПГГ* (перечислить)	Находится в арендованном помещении	Здание требует сноса, реконструкции, капитального ремонта
					Всего	в том числе по ОМС	Всего	в том числе по ОМС			
1	2	3	4	5	6	7	8	9	10	11	12
6	Просецкая врачебная амбулатория	с. Просек с. Красный Оселок д. Ерзовка с. Исады п. Красновидово п.Крестьянка п. Новинки п. Очаиха	1246	30	3931	3931				да	Требуется капитальный ремонт Акт ГБУЗ НО Лысковская ЦРБ №А4 от 20.12.2020г.
7	Асташихинский ФАП	с. Асташиха	148		1203					да	Требуется капитальный ремонт Акт ГБУЗ НО Лысковская ЦРБ №Ф1 от 21.12.2020.
8	Белозерихинский ФАП	с. Белозериха п. Березки	448		1203					да	Требуется капитальный ремонт Акт ГБУЗ НО Лысковская ЦРБ №Ф2 от 21.12.2020.
9	Борский ФАП	п. Бор с. Сельская Маза	215		1203					да	Требуется капитальный ремонт Акт ГБУЗ НО Лысковская ЦРБ №Ф3 от 21.12.2020.
10	Валавский ФАП	с. Валава д. Княжиха с. Стрелка	299		1203					да	

№ на карте	Наименование медицинской организации (структурного подразделения)	Непосредственно обслуживаемые населенные пункты, закрепленные по участковому принципу (перечислить)	Численность населения в обслуживаемых населенных пунктах, закрепленных по участковому принципу	Плановая (проектная) мощность (число посещений в смену)	Плановые объемы по ТПГГГ* (число посещений)		Плановые объемы по ТПГГГ* (круглосуточный стационар), число койко-дней		Профиль коек по ТПГГ* (перечислить)	Находится в арендованном помещении	Здание требует сноса, реконструкции, капитального ремонта
					Всего	в том числе по ОМС	Всего	в том числе по ОМС			
1	2	3	4	5	6	7	8	9	10	11	12
11	Варганский ФАП	с. Варганы	409		1203					да	Требуется капитальный ремонт Акт ГБУЗ НО Лысковская ЦРБ №Ф5 от 21.12.2020.
12	Великовский ФАП	с. Великовское д. Комариха	254		1203					да	Требуется капитальный ремонт Акт ГБУЗ НО Лысковская ЦРБ №Ф6 от 21.12.2020.
13	Елховский ФАП	д. Елховка д. Казыевка д. Каменка	173		1203					да	Требуется капитальный ремонт Акт ГБУЗ НО Лысковская ЦРБ №Ф7 от 21.12.2020.
14	Кириковский ФАП	с. Кириково с. Ляпуны с. Красная Лука	866		1203					да	Требуется капитальный ремонт Акт ГБУЗ НО Лысковская ЦРБ №Ф8 от 21.12.2020.
15	Красно-Осельский ФАП	с. Красный оселокс. Ляпунып. Крестьянкап. Очаихап. Красновидовоп. Новинки	604		1203					да	

№ на карте	Наименование медицинской организации (структурного подразделения)	Непосредственно обслуживаемые населенные пункты, закрепленные по участковому принципу (перечислить)	Численность населения в обслуживаемых населенных пунктах, закрепленных по участковому принципу	Плановая (проектная) мощность (число посещений в смену)	Плановые объемы по ТПГГГ* (число посещений)		Плановые объемы по ТПГГГ* (круглосуточный стационар), число койко-дней		Профиль коек по ТПГГ* (перечислить)	Находится в арендованном помещении	Здание требует сноса, реконструкции, капитального ремонта
					Всего	в том числе по ОМС	Всего	в том числе по ОМС			
1	2	3	4	5	6	7	8	9	10	11	12
16	Кременковский ФАП	д. Кременки	326		1203					да	Требуется капитальный ремонт Акт ГБУЗ НО Лысковская ЦРБ №Ф10 от 21.12.2020.
17	Летневский ФАП	с. Летнево д. Ермолино д. Монори д. Большое Шипилово д. Малое Шипилово д. Богомолово д. Белавино д. Баранниково	813		1203					да	Требуется капитальный ремонт Акт ГБУЗ НО Лысковская ЦРБ №Ф11 от 21.12.2020.
18	Малиновский ФАП	д. Малиновка с. Преснецово д. Кокореково	343		1203					да	Требуется капитальный ремонт Акт ГБУЗ НО Лысковская ЦРБ №Ф12 от 21.12.2020.
19	Никольский ФАП	с. Никольское д. Лебедиха д. Д.Перелетиха с. Чистое Поле п. Вадимовка	371		1203					да	Требуется капитальный ремонт Акт ГБУЗ НО Лысковская ЦРБ №Ф13 от 21.12.2020.
20	Петровский ФАП	с. Петровка д. Лывы	323		1203					да	Требуется капитальный ремонт Акт ГБУЗ НО Лысковская ЦРБ №Ф14 от 21.12.2020.

№ на карте	Наименование медицинской организации (структурного подразделения)	Непосредственно обслуживаемые населенные пункты, закрепленные по участковому принципу (перечислить)	Численность населения в обслуживаемых населенных пунктах, закрепленных по участковому принципу	Плановая (проектная) мощность (число посещений в смену)	Плановые объемы по ТПГГГ* (число посещений)		Плановые объемы по ТПГГГ* (круглосуточный стационар), число койко-дней		Профиль коек по ТПГГ* (перечислить)	Находится в арендованном помещении	Здание требует сноса, реконструкции, капитального ремонта
					Всего	в том числе по ОМС	Всего	в том числе по ОМС			
1	2	3	4	5	6	7	8	9	10	11	12
21	Трофимовский ФАП	с. Трофимово д. Лысая Гора	1655		1203					да	Требуется капитальный ремонт Акт ГБУЗ НО Лысковская ЦРБ №Ф15 от 21.12.2020.
22	Ушаковский ФАП	д. Ушаковка с. Исады с. Окишино	208		1203					да	Требуется капитальный ремонт Акт ГБУЗ НО Лысковская ЦРБ №Ф16 от 21.12.2020.
23	Черномазский ФАП	с. Черная Маза д. Хохолевка	267		1203					да	Требуется капитальный ремонт Акт ГБУЗ НО Лысковская ЦРБ №Ф17 от 21.12.2020.
24	Чернухинский ФАП	с. Чернуха д. коробиха д. Коноплянка д. Лужки с. Плотинское	602		1203					да	Требуется капитальный ремонт Акт ГБУЗ НО Лысковская ЦРБ №Ф18 от 21.12.2020.
	Итого по юридическому лицу ГБУЗ НО Лысковская ЦРБ	Домовые хозяйства – 12 ед.	37849	810	307978	259009	76370	67770			

№ на карте	Наименование медицинской организации (структурного подразделения)	Непосредственно обслуживаемые населенные пункты, закрепленные по участковому принципу (перечислить)	Численность населения в обслуживаемых населенных пунктах, закрепленных по участковому принципу	Плановая (проектная) мощность (число посещений в смену)	Плановые объемы по ТПГГГ* (число посещений)		Плановые объемы по ТПГГГ* (круглосуточный стационар), число койко-дней		Профиль коек по ТПГГ* (перечислить)	Находится в арендованном помещении	Здание требует сноса, реконструкции, капитального ремонта
					Всего	в том числе по ОМС	Всего	в том числе по ОМС			
1	2	3	4	5	6	7	8	9	10	11	12
1	ГБУЗ НО "Навашинская ЦРБ"	г.Навашино, с.Б-Окулово, д.М-Окулово, с.Сонино, д.Горицы, с.Новашино, д.Угольное, с.Монаково, с.Коробково, с.Ефаново, п.Степурино, с.Натальино, д.Родяково, д.Левино, д.Рогово, д.Салавирь, д.Румасово, с.Поздняково, п.Теша, с.Валтово, д.Степурино, р-д Велетьма, д.Ярцево, р-д Приокский, д.Бельтеевка, д.Ольховка, д.Князево, д.Безверниково, д.Малышево, д.Красный Октябрь, д. Петряево, д.Анцифрово, д.Кутарино, д.Покров, д.Волосово, с.Чудь, д.Мартюшиха, д.Трудовик, с.Спас-Седчено, с.Дедово, д.Кониловка, п.Судострой, д.Родионихa, д.Ефремово, д.Кондраково, р-д Валтово, д.Пустынь, д.Кистаново, д.Бобровка	22234	400	153455	**133803**	89	79	гинекологические, инфекционные, КСУ, неврологические, офтальмологические, педиатрические соматические, терапевтические, хирургические, гнойные хирургические, реанимационные, интенсивной терапии		Требуется капитальный ремонт: Акт осмотра состояния ГБУЗ НО Навашинская ЦРБ от 25.10.2019 главный корпус ; Акт ГБУЗ НО Навашинская ЦРБ №6 от 17.09.2019 физиотерапевтический корпус.
2	Поздняковская ВА	с.Поздняково, д.Малышево, д.Красный Октябрь, д.Петряево, д.Анцифрово, д.Кутарино	684	30	5400	5400					Общество с ограниченной ответственностью "МОДУСПРОЕКТ" техническое заключение МП-57-19 здания поликлинники, стационара, котельной находятся в аварийном состоянии
3	Пустынская ВА	д.Валтово, д.Пустынь, д.Кистаново	285	30	4050	4050					
4	Тешинская ВА	п.Теша	1003	20	2700	2700					
5	Б-Окуловский ФАП	с.Б-Окулово	1554		7333						

№ на карте	Наименование медицинской организации (структурного подразделения)	Непосредственно обслуживаемые населенные пункты, закрепленные по участковому принципу (перечислить)	Численность населения в обслуживаемых населенных пунктах, закрепленных по участковому принципу	Плановая (проектная) мощность (число посещений в смену)	Плановые объемы по ТПГГГ* (число посещений)		Плановые объемы по ТПГГГ* (круглосуточный стационар), число койко-дней		Профиль коек по ТПГГ* (перечислить)	Находится в арендованном помещении	Здание требует сноса, реконструкции, капитального ремонта
					Всего	в том числе по ОМС	Всего	в том числе по ОМС			
1	2	3	4	5	6	7	8	9	10	11	12
6	Горицкий ФАП	д.Горицы	123		585						
7	Ефановский ФАП	с.Ефаново, д.Корниловка, п.Судострой, д.Родионихa, д.Ефремово, д.Кондраково	368		1727						
8	Коробковский ФАП	д.Коробково, д.Трудовик, с.Спа-Седчено, с.Дедово	348		1647						
9	Левинский ФАП	д.Левино	75		372						
10	М-Окуловский ФАП	д.М-Окулово, д.Ярцево	250		1195						
11	Монаковский ФАП	с.Монаково, д.Чудь, д.Мартюшиха	190		903						Требуется капитальный ремонт Акт ГБУЗ НО Навашинская ЦРБ №2 от 23.07.2019
12	Натальинский ФАП	с.Натальино, п.Мещерское, п.Масловское, р-зд Велетьма	1032		4943						
13	Новошинский ФАП	с.Новошино, д.Ольховка, д.Князево, Безверниково	415		1966					да	
14	Роговский ФАП	д.Рогово, д.Степурино	137		638						
15	Родяковский ФАП	д.Родяково	186		877						Требуется снос. Техническое заключение ООО "Модуспроект" № МП-59-19 от 10.10.2019 здание ФАП
16	Румасовский ФАП	д.Бобровка, д.Румасово	45		213						
17	Салавирский ФАП	д.Салавирь	165		770						
18	Сонинский ФАП	с.Сонино, д.Бельтеевка	233		1115						

№ на карте	Наименование медицинской организации (структурного подразделения)	Непосредственно обслуживаемые населенные пункты, закрепленные по участковому принципу (перечислить)	Численность населения в обслуживаемых населенных пунктах, закрепленных по участковому принципу	Плановая (проектная) мощность (число посещений в смену)	Плановые объемы по ТПГГГ* (число посещений)		Плановые объемы по ТПГГГ* (круглосуточный стационар), число койко-дней		Профиль коек по ТПГГ* (перечислить)	Находится в арендованном помещении	Здание требует сноса, реконструкции, капитального ремонта
					Всего	в том числе по ОМС	Всего	в том числе по ОМС			
1	2	3	4	5	6	7	8	9	10	11	12
19	Степуринский ФАП	п.Степурино, р-зд Валтово	402		1913						
20	Угольновский ФАП	д.Угольное, д.Покров, д.Волосово	79		372						Требуется снос. Техническое заключение ООО "Модуспроект" № МП-59-19 от 10.10.2019 здание ФАП
	Итого по юридическому лицу ГБУЗ НО Навашинская ЦРБ	Домовые хозяйства – 5 ед.	21944	480	192174	145953	89	79			

ГБУЗ НО "Павловская ЦРБ"

1,31	ГБУЗ НО "Павловская ЦРБ"	г.Павлово, г.Ворсма, г.Горбатов, д.Борок, д.Верхнее Кожуково, д.Лисенки, д.Мещера, д.Мунькино, д.Нижнее Кожухово, д.Низково, с.Окулово, д.Пестряково, д.Погорелка, д.Поляна, д.Попадьино, д.Пруды, д.Сосновка, с.Чмутово, д.Чубалово, р.п.Тумботино, д.Бабасово, д.Большое Окское, д.Венец, д.Козловка, д.Малое Окское, д.Новое Щербинино, д.Самойловка, д.Санницы, д.Старое Щербинино д.Степаньково д.Щелково, д.Щепачиха, д.Шульгино, С.Абабково, д.Гомзово, д.Жестелево, д.Захарово,д. Касаново, д.Комарово, д.Малая Тарка, д.Медвежье, д.Молодежный , с.Вареж, д. Аксентьево, д. Бандино, с. Большое Иголкино, д. Буженово, д. Вакулово, д. Выборково, д. Горбаново, д. Криуша, д. Кряжи, д. Липовицы, д. Лохани, с. Малое Иголкино, д. Максаково, д. Михалицы, д. Мошково, д. Ново, д. Пурка, д. Чирьево, д. Чирятьево, д. Шамшилово, д. Юрьевец, с Грудцино, д. Долотково, д.Дуброво, д.	95732	1400	296606	265198	115745	109345	гинекологические, гнойные хирургические, инфекционные, кардиологические, кардиологические (ПСО и РСЦ), неврологические, неврологические (ПСО и РСЦ), онкологические (при применении химиотерапевтического лечения), онкологические, нейрохирургические, оториноларингологические,сосудистой хирургии,травматологические, травматологические (с сочетанной травмой), урологические, хирургические,		

№ на карте	Наименование медицинской организации (структурного подразделения)	Непосредственно обслуживаемые населенные пункты, закрепленные по участковому принципу (перечислить)	Численность населения в обслуживаемых населенных пунктах, закрепленных по участковому принципу	Плановая (проектная) мощность (число посещений в смену)	Плановые объемы по ТПГГГ* (число посещений)		Плановые объемы по ТПГГГ* (круглосуточный стационар), число койко-дней		Профиль коек по ТПГГ* (перечислить)	Находится в арендованном помещении	Здание требует сноса, реконструкции, капитального ремонта
					Всего	в том числе по ОМС	Всего	в том числе по ОМС			
1	2	3	4	5	6	7	8	9	10	11	12
		Кишкино, с. Фроловское , д. Чудиново, д. Лаптево, с. Большое Давыдово, с. Большое Мартово, д. Булатниково, с. Детково, д. Малое Мартово, д. Мордовское, д. Чернеево , д. Шишкино, с. Ярымово, д. Ясенцы, д. Ворвань, д. Кишемское, д. Коровино, д. Рыбино, с. Таремское, д. Александровка, д. Амачкино, д. Долгово, д. Завалищи, д. Заплатино, д. Крюки, д. Меленки, д. Молявино, д. Шепелево							реанимационные и интенсивной терапии , наркологические , хирургические для детей		
2	Городская больница № 2 ГБУЗ НО "Павловская ЦРБ"	г.Павлово	12795	250	65060	64347	31820	31820	неврологические, реабилитационные для больных с заболеваниями центральной нервной системы и органов чувств , реабилитационные соматические, реабилитационные для больных с заболеваниями опорно-двигательного аппарат и периферической нервной системы,геронтологические, пульмонологические,ревматологические, терапевтические, эндокринологические, анестезиология и реанимация		
3	Ворсменская городская больница	г.Ворсма , с.Грудцино, д. Долотково,д. Дуброво, д.Кишкино, д.Фроловское, д.Чудиново, с.Ясенцы, д.Ворвань, д.Кишемское , д.Коровино, д.Рыбино,д. Захарово, д.Комарово, д.Гомзово	13459	250	71894	71181	8990	0	койки сестринского ухода		Требует капитального ремонта акт осмотра состояния

№ на карте	Наименование медицинской организации (структурного подразделения)	Непосредственно обслуживаемые населенные пункты, закрепленные по участковому принципу (перечислить)	Численность населения в обслуживаемых населенных пунктах, закрепленных по участковому принципу	Плановая (проектная) мощность (число посещений в смену)	Плановые объемы по ТПГГГ* (число посещений)		Плановые объемы по ТПГГГ* (круглосуточный стационар), число койко-дней		Профиль коек по ТПГГ* (перечислить)	Находится в арендованном помещении	Здание требует сноса, реконструкции, капитального ремонта
					Всего	в том числе по ОМС	Всего	в том числе по ОМС			
1	2	3	4	5	6	7	8	9	10	11	12
											здания от 14.11.19г терапевтического отделения
4	Горбатовская городская больница	г. Горбатов, д.Борок, д.Верхнее Кожухово, д.Лисенки, д.Мещера, д.Мунькино, д.Нижнее Кожухово, д.Низково, с.Окулово, д.Пестряково, д.Погорелка, д.Поляна д.Попадьино, д.Пруды, д.Сосновка, с.Чмутово, д.Чубалово	2570	150	14921	14921	0	0			1.Два здания поликлиники Горбатовской городской больницы находятся в аварийном состоянии. Отчет, обследование и оценка технического состояния несущих и ограждающих конструкций здания № 53-08/19-О от 09.04. 2019 года (ООО "СудСтройЭксперт" рег. номер СРО-П-019-26082009). 2.Здание поликлинники отчет ООО "СудСтройЭксперт" рег. номер СРО-П-019-26082009 требует капитального ремонта

№ на карте	Наименование медицинской организации (структурного подразделения)	Непосредственно обслуживаемые населенные пункты, закрепленные по участковому принципу (перечислить)	Численность населения в обслуживаемых населенных пунктах, закрепленных по участковому принципу	Плановая (проектная) мощность (число посещений в смену)	Плановые объемы по ТПГГГ* (число посещений)		Плановые объемы по ТПГГГ* (круглосуточный стационар), число койко-дней		Профиль коек по ТПГГ* (перечислить)	Находится в арендованном помещении	Здание требует сноса, реконструкции, капитального ремонта
					Всего	в том числе по ОМС	Всего	в том числе по ОМС			
1	2	3	4	5	6	7	8	9	10	11	12
5	Тумботинская больница ГБУЗ НО "Павловская ЦРБ"	р.п.Тумботино д.Бабосово, д.Большое Окское, д.Венец, д.Козловка, д.Малок Окское, д.Новое, д.Щербинино, д.Старое Щербинино, д.Самойловка, д.Санницы, д.Степаньково, д.Шульгино, д.Щелково , д.Щепачиха	8881	150	45762	45049	4240	1920	терапевтические , койки сестринского ухода		
6	Детская больница "Айболит" ГБУЗ НО "Павловская ЦРБ"	г.Павлово, г.Ворсма, г.Горбатов, д.Борок, д.Вержнее Кожуково, д.Лисенки,д.Мещера, д.Мунькино, д.Нижнее Кожухово, д.Низково, с.Окулово, д.Пестряково, д.Погорелка, д.Поляна, д.Попадьино, д.Пруды, д.Сосновка, с.Чмутово, д.Чубалово, р.п.Тумботино, д.Бабасово, д.Большое Окское, д.Венец, д.Козловка, д.Малое Окское, д.Новое Щербинино, д.Самойловка, д.Санницы, д.Старое Щербинино д.Степаньково д.Щелково, д.Щепачиха, д.Шульгино, С.Абабково, д.Гомзово, д.Жестелево, д.Захарово,д. Касаново, д.Комарово, д.Малая Тарка, д.Медвежье, д.Молодежный , с.Вареж, д. Аксентьево, д. Бандино, с. Большое Иголкино, д. Буженово, д. Вакулово, д. Выборково, д. Горбаново, д. Криуша, д. Кряжи, д. Липовицы, д. Лохани, с. Малое Иголкино, д. Максаково, д. Михалицы, д. Мошково, д. Ново, д. Пурка, д. Чирьево, д. Чирятьево, д. Шамшилово, д. Юрьевец, с Грудцино, д. Долотково, д.Дуброво, д. Кишкино, с. Фроловское , д. Чудиново, д. Лаптево, с. Большое Давыдово, с. Большое Мартово, д. Булатниково, с. Детково, д. Малое Мартово, д. Мордовское, д. Чернеево , д. Шишкино, с. Ярымово, д. Ясенцы, д. Ворвань, д. Кишемское, д. Коровино, д. Рыбино, с. Таремское, д. Александровка, д. Амачкино, д. Долгово, д. Завалищи, д. Заплатино, д. Крюки, д. Меленки, д. Молявино, д. Шепелево	17503	900	216161	210017	14000	14000	инфекционные, реабилитационные для больных с заболеваниями центральной нервной системы и органов чувств, патологии новорожденных и недоношенных детей, педиатрические соматические, реанимация и интенсивная терапия		

№ на карте	Наименование медицинской организации (структурного подразделения)	Непосредственно обслуживаемые населенные пункты, закрепленные по участковому принципу (перечислить)	Численность населения в обслуживаемых населенных пунктах, закрепленных по участковому принципу	Плановая (проектная) мощность (число посещений в смену)	Плановые объемы по ТПГГГ* (число посещений)		Плановые объемы по ТПГГГ* (круглосуточный стационар), число койко-дней		Профиль коек по ТПГГ* (перечислить)	Находится в арендованном помещении	Здание требует сноса, реконструкции, капитального ремонта
					Всего	в том числе по ОМС	Всего	в том числе по ОМС			
1	2	3	4	5	6	7	8	9	10	11	12
7	Родильный дом ГБУЗ НО "Павловская ЦРБ"	г.Павлово, г.Ворсма, г.Горбатов, д.Борок, д.Вержнее Кожуково, д.Лисенки,д.Мещера, д.Мунькино, д.Нижнее Кожухово, д.Низково, с.Окулово, д.Пестряково, д.Погорелка, д.Поляна, д.Попадьино, д.Пруды, д.Сосновка, с.Чмутово, д.Чубалово, р.п.Тумботино, д.Бабасово, д.Большое Окское, д.Венец, д.Козловка, д.Малое Окское, д.Новое Щербинино, д.Самойловка, д.Санницы, д.Старое Щербинино д.Степаньково д.Щелково, д.Щепачиха, д.Шульгино, С.Абабково, д.Гомзово, д.Жестелево, д.Захарово,д. Касаново, д.Комарово, д.Малая Тарка, д.Медвежье, д.Молодежный , с.Вареж, д. Аксентьево, д. Бандино, с. Большое Иголкино, д. Буженово, д. Вакулово, д. Выборково, д. Горбаново, д. Криуша, д. Кряжи, д. Липовицы, д. Лохани, с. Малое Иголкино, д. Максаково, д. Михалицы, д. Мошково, д. Ново, д. Пурка, д. Чирьево, д. Чирятьево, д. Шамшилово, д. Юрьевец, с Грудцино, д. Долотково, д.Дуброво, д. Кишкино, с. Фроловское , д. Чудиново, д. Лаптево, с. Большое Давыдово, с. Большое Мартово, д. Булатниково, с. Детково, д. Малое Мартово, д. Мордовское, д. Чернеево , д. Шишкино, с. Ярымово, д. Ясенцы, д. Ворвань, д. Кишемское, д. Коровино, д. Рыбино, с. Таремское, д. Александровка, д. Амачкино, д. Долгово, д. Завалищи, д. Заплатино, д. Крюки, д. Меленки, д. Молявино, д. Шепелево	45667	200	26400	26400	33977	33977	гинекологические, для беременных и рожениц, патологии беременности, патологии новорожденных и недоношенных детей, анестезиология и реанимация		

№ на карте	Наименование медицинской организации (структурного подразделения)	Непосредственно обслуживаемые населенные пункты, закрепленные по участковому принципу (перечислить)	Численность населения в обслуживаемых населенных пунктах, закрепленных по участковому принципу	Плановая (проектная) мощность (число посещений в смену)	Плановые объемы по ТПГГГ* (число посещений)		Плановые объемы по ТПГГГ* (круглосуточный стационар), число койко-дней		Профиль коек по ТПГГ* (перечислить)	Находится в арендованном помещении	Здание требует сноса, реконструкции, капитального ремонта
					Всего	в том числе по ОМС	Всего	в том числе по ОМС			
1	2	3	4	5	6	7	8	9	10	11	12
8	Стоматологическая поликлиника ГБУЗ НО "Павловская ЦРБ"	г.Павлово, г.Ворсма, г.Горбатов, д.Борок, д.Вержнее Кожуково, д.Лисенки,д.Мещера, д.Мунькино, д.Нижнее Кожухово, д.Низково, с.Окулово, д.Пестряково, д.Погорелка, д.Поляна, д.Попадьино, д.Пруды, д.Сосновка, с.Чмутово, д.Чубалово, р.п.Тумботино, д.Бабасово, д.Большое Окское, д.Венец, д.Козловка, д.Малое Окское, д.Новое Щербинино, д.Самойловка, д.Санницы, д.Старое Щербинино д.Степаньково д.Щелково, д.Щепачиха, д.Шульгино, С.Абабково, д.Гомзово, д.Жестелево, д.Захарово,д. Касаново, д.Комарово, д.Малая Тарка, д.Медвежье, д.Молодежный , с.Вареж, д. Аксентьево, д. Бандино, с. Большое Иголкино, д. Буженово, д. Вакулово, д. Выборково, д. Горбаново, д. Криуша, д. Кряжи, д. Липовицы, д. Лохани, с. Малое Иголкино, д. Максаково, д. Михалицы, д. Мошково, д. Ново, д. Пурка, д. Чирьево, д. Чирятьево, д. Шамшилово, д. Юрьевец, с Грудцино, д. Долотково, д.Дуброво, д. Кишкино, с. Фроловское , д. Чудиново, д. Лаптево, с. Большое Давыдово, с. Большое Мартово, д. Булатниково, с. Детково, д. Малое Мартово, д. Мордовское, д. Чернеево , д. Шишкино, с. Ярымово, д. Ясенцы, д. Ворвань, д. Кишемское, д. Коровино, д. Рыбино, с. Таремское, д. Александровка, д. Амачкино, д. Долгово, д. Завалищи, д. Заплатино, д. Крюки, д. Меленки, д. Молявино, д. Шепелево	95732	400	90266	90266	0	0			
9,26	Абабковская сельская врачебная амбулатория	с.Абабково , д. Жестелево, д. Касаново, д. М.Тарка, д. Медвежье, п. Молодежный	1545	70	7049	7049	0	0			

№ на карте	Наименование медицинской организации (структурного подразделения)	Непосредственно обслуживаемые населенные пункты, закрепленные по участковому принципу (перечислить)	Численность населения в обслуживаемых населенных пунктах, закрепленных по участковому принципу	Плановая (проектная) мощность (число посещений в смену)	Плановые объемы по ТПГГГ* (число посещений)		Плановые объемы по ТПГГГ* (круглосуточный стационар), число койко-дней		Профиль коек по ТПГГ* (перечислить)	Находится в арендованном помещении	Здание требует сноса, реконструкции, капитального ремонта
					Всего	в том числе по ОМС	Всего	в том числе по ОМС			
1	2	3	4	5	6	7	8	9	10	11	12
10,29	Таремская сельская врачебная амбулатория	с Таремское , д. Завалищи, д. Заплатино д. Крюки , д. Молявино, д. Меленки, д.Долгово, д. Вареж,д. Большое Иголкино , д. Лохани . Д. Максаково, д. Малое Иголкино, д. Пурка, д. Юрьевец, д. Аксентьево, д. Криуша, д. Кряжи , д. Чирятьево	2970	50	11398	11398	0	0			
11, 30	Ясенецкая сельская врачебная амбулатория	д.Ясенцы	1546	70	5599	5599	0	0			
12	Варежкий ФАП	с.Вареж, д. Пурка, д. Криуша, д. Ново	479	0	6500	0	0	0			Акт от 06.11.2019 б/н, ГБУЗ НО "Павловская ЦРБ", капитальный ремонт
13	Кряжовский ФАП	д.Кряжи , д.Мошково, д.Михалицы , д.Бандино	112	0	2800	0	0	0			Акт от 11.11.2019 б/н, ГБУЗ НО "Павловская ЦРБ", капитальный ремонт
14	Лоханский ФАП	д.Лохани, д. Меленки, д. Юрьевец	236	0	3860	0	0	0			Акт от 18.11.2019 б/н, ГБУЗ НО "Павловская ЦРБ", капитальный ремонт
15	Мало-Иголкинский ФАП	с.. Малое Иголкино, д. Большое Иголкино, д.Аксентьево, д.Чирятьево, д. Максаково , д.Шамшилово	209	0	3500	0	0	0			Акт от 18.11.2019 б/н, ГБУЗ НО "Павловская ЦРБ", капитальный ремонт

№ на карте	Наименование медицинской организации (структурного подразделения)	Непосредственно обслуживаемые населенные пункты, закрепленные по участковому принципу (перечислить)	Численность населения в обслуживаемых населенных пунктах, закрепленных по участковому принципу	Плановая (проектная) мощность (число посещений в смену)	Плановые объемы по ТПГГГ* (число посещений)		Плановые объемы по ТПГГГ* (круглосуточный стационар), число койко-дней		Профиль коек по ТПГГ* (перечислить)	Находится в арендованном помещении	Здание требует сноса, реконструкции, капитального ремонта
					Всего	в том числе по ОМС	Всего	в том числе по ОМС			
1	2	3	4	5	6	7	8	9	10	11	12
16	Молявинский ФАП	д.Молявино, д.Долгово, д. Амачкино, д.Александровка, д.Шепелево	544	0	4740	0	0	0			Акт от 06.11.2019 б/н, ГБУЗ НО "Павловская ЦРБ", капитальный ремонт
17	ФАП с. Грудцино	с. Грудцино, д.Долотково , д.Фроловское , д.Дуброво	1309	0	3600	3600	0	0			Акт от 10.11.2019 б/н, ГБУЗ НО "Павловская ЦРБ", капитальный ремонт
18	ФАП д. Кишкино	д. Кишкино	93	0	1950	0	0	0			Акт от 14.11.2019 б/н, ГБУЗ НО "Павловская ЦРБ", капитальный ремонт
19	ФАП д. Комарово	д.Комарово, д.Гомзово,д. Захарово	525	0	5200	0	0	0			
20	ФАП д. Коровино	д.Коровино, д. Кишемское, д.Ворвань, д. Рыбино	405	0	4700	0	0	0			Акт от 11.11.2019 б/н, ГБУЗ НО "Павловская ЦРБ", капитальный ремонт
21	ФАП НПС Степаньково	д.НПС Степаньково, д. Степаньково	119	0	2510	0	0	0			
22	ФАП с Чмутово	с.Чмутово, д. Сосновка, д. Пруды, д. Погорелка, д. Борок, д. Окулово, д.Лисенки, д. Мещера, д. Мунькино	249	0	7580	0	0	0			

№ на карте	Наименование медицинской организации (структурного подразделения)	Непосредственно обслуживаемые населенные пункты, закрепленные по участковому принципу (перечислить)	Численность населения в обслуживаемых населенных пунктах, закрепленных по участковому принципу	Плановая (проектная) мощность (число посещений в смену)	Плановые объемы по ТПГГГ* (число посещений)		Плановые объемы по ТПГГГ* (круглосуточный стационар), число койко-дней		Профиль коек по ТПГГ* (перечислить)	Находится в арендованном помещении	Здание требует сноса, реконструкции, капитального ремонта
					Всего	в том числе по ОМС	Всего	в том числе по ОМС			
1	2	3	4	5	6	7	8	9	10	11	12
23	ФАП д. Щепачиха	д.Щепачиха, д. Щелково, д. Бабосово	173	0	3000	0	0	0			Актот 15.11.2019 б/н, ГБУЗ НО "Павловская ЦРБ", капитальный ремонт
24	Чернеевский ФАП	д.Чернеево, д. Шишкино, д. Детково	116	0	2506	0	0	0			Акт от 14.11.2019 б/н, ГБУЗ НО "Павловская ЦРБ", капитальный ремонт
25	Ярымовский ФАП	д. Большое Мартово ,д. Малое Мартово, д.Булатниково, д.Мордовское, с.Ярымово	923	0	3600	3600	0	0			
27	Офис врача общей практики с. Большое Давыдово	с. Б. Давыдово	1526	10	5599	5599	0	0			
28	Офис врача общей практики д. Лаптево	д. Лаптево	1206	10	5599	5599	0	0			
	Итого по юридическому лицу ГБУЗ НО "Павловская ЦРБ" .	Домовые хозяйства – 5 ед	93162	3910	918360	829823	208772	191062			

ГБУЗ НО "Первомайская ЦРБ"

1	ГБУЗ НО "Первомайская ЦРБ"	г. Первомаск,с. Шутилово, п. Корсаково, п. Никольский, п. Пушкино,с. Обухово, д. Малиновка, с. Пандас п. Берещино, д. Берещино д. Петровка, д. Каналгуши, д. Григорьевка, д. Цыгановка,с. Нелей, д. Пруды, с. Русиново, д. Гремячка, д. Елховка, д. Елев Враг,с. Николаевка, д. Аксел, д. Верзеляй, д. Урей, д. Карамзиновка	15829	500	127530	100684	29980	27180	гинекологические, инфекционные, неврологические,гнойные хирургические, педиатрические соматические, терапевтические, хирургические, туберкулезные		

№ на карте	Наименование медицинской организации (структурного подразделения)	Непосредственно обслуживаемые населенные пункты, закрепленные по участковому принципу (перечислить)	Численность населения в обслуживаемых населенных пунктах, закрепленных по участковому принципу	Плановая (проектная) мощность (число посещений в смену)	Плановые объемы по ТПГГГ* (число посещений)		Плановые объемы по ТПГГГ* (круглосуточный стационар), число койко-дней		Профиль коек по ТПГГ* (перечислить)	Находится в арендованном помещении	Здание требует сноса, реконструкции, капитального ремонта
					Всего	в том числе по ОМС	Всего	в том числе по ОМС			
1	2	3	4	5	6	7	8	9	10	11	12
2,13	Рогожская СВА	с. Успенское, с. Кошелиха, п. Прибрежный, с. Большой Макателем, с. Бабино,д. Комкино,с. Хозино,с. М. Макателем, с. Лапша, п. Рогожинский	1097	75	7441	7441	0	0		да	
3,14	Сатисская ВА	р.п. Сатис	1386	100	5600	5600	0	0		да	Акт № 1 от 10.10.19, выдан ГБУЗ НО "Первомайская ЦРБ", требуется капитальный ремонт
4	Берещинский ФАП	п. Берещино, д. Берещино	300	0	1621	0	0	0		да	Акт № 3 обследования объекта от 10.10.19, выдан ГБУЗ НО "Первомайская ЦРБ", ФАП требуется капитальный ремонт
5	Кошелихинский ФАП	с. Кошелиха, с. Бабино, д. Комкино, п. Прибрежный, с. Хозино	472	0	2418	0	0	0		да	ООО "АРЗ-Проект" заказ №49-2019г от 29.11.19г здание ФАП
6	Мало-Макателемский ФАП	с. М.Макателем, с. Лапша, с. Рогожка	239	0	1495	0	0	0		да	ООО "АРЗ-Проект" заказ №49-2019г от 29.11.19г здание ФАП

№ на карте	Наименование медицинской организации (структурного подразделения)	Непосредственно обслуживаемые населенные пункты, закрепленные по участковому принципу (перечислить)	Численность населения в обслуживаемых населенных пунктах, закрепленных по участковому принципу	Плановая (проектная) мощность (число посещений в смену)	Плановые объемы по ТПГГГ* (число посещений)		Плановые объемы по ТПГГГ* (круглосуточный стационар), число койко-дней		Профиль коек по ТПГГ* (перечислить)	Находится в арендованном помещении	Здание требует сноса, реконструкции, капитального ремонта
					Всего	в том числе по ОМС	Всего	в том числе по ОМС			
1	2	3	4	5	6	7	8	9	10	11	12
7	Нелейский ФАП	с. Нелей, д. Пруды, с. Русиново, д. Гремячка, д. Елховка, д. Елев Враг	203	0	1037	0	0	0		да	ООО "АРЗ-Проект" заказ №49-2019г от 29.11.19г здание ФАП
8	Николаевский ФАП	с. Николаевка, д. Аксел, д. Верзеляй, д. Урей, д. Карамзиновка	323	0	1877	0	0	0		да	ООО "АРЗ-Проект" заказ №49-2019г от 29.11.19г здание ФАП
9	Обуховский ФАП	с. Обухово, д. Малиновка, с. Пандас	168	0	895	0	0	0			
10	Петровский ФАП	д. Петровка, д. Каналгуши, д. Григорьевка, д. Цыгановка	268	0	1454	0	0	0			Акт № 2 обследования объекта от 10.10.19, выдан ГБУЗ НО "Первомайская ЦРБ", ФАП требуется капитальный ремонт
11	Успенский ФАП	с. Успенское	102	0	614	0	0	0		да	
12	Шутиловский ФАП	с. Шутилово, п. Корсаково, п. Никольский, п. Пушкино	388	0	2032	0	0	0			
Итого по юридическому лицу ГБУЗ НО "Первомайская ЦРБ		Домовые хозяйства – 1 ед.	18125	675	154014	113725	29980	27180			

ГБУЗ НО "Перевозская ЦРБ"

№ на карте	Наименование медицинской организации (структурного подразделения)	Непосредственно обслуживаемые населенные пункты, закрепленные по участковому принципу (перечислить)	Численность населения в обслуживаемых населенных пунктах, закрепленных по участковому принципу	Плановая (проектная) мощность (число посещений в смену)	Плановые объемы по ТПГГГ* (число посещений)		Плановые объемы по ТПГГГ* (круглосуточный стационар), число койко-дней		Профиль коек по ТПГГ* (перечислить)	Находится в арендованном помещении	Здание требует сноса, реконструкции, капитального ремонта
					Всего	в том числе по ОМС	Всего	в том числе по ОМС			
1	2	3	4	5	6	7	8	9	10	11	12
1	ГБУЗ НО "Перевозская ЦРБ"	г. Перевоз, д. Коноплянка, д. Чергать, с.Палец, п.Широкий, д.Вязовка,д.Дубки, с.Тилинино, п.Центральный, с.Сунеево, с.Танайково, д.Борок, д.Карташиха, д.Беляниха, с.Шпилево, д.Киселиха, д.Сквозново, д.Фатьянково, д.Орлово, д.Медведково, с.Поляна, д.Селищи, д.Заключная, с.Ичалки, д.Красная горка, с.Большие Кемары, д.Малые Кемары, д.Выжлеи, с.Вельдеманово, д.Зименки, с.Ревезень, участок Новый путь, пос.им.Дзержинкого, д.Смородиха, с.Мармыжи, с.Пилекшево, д.Козловка, с.Балахна, с.Дубское, д.Чепас, с.Ягодное, д.Ковалево, с.Гридино, с.Каменка, д.Павловка, с.Крутое, с.Шершово, д.Горышкино, с.Корсаково	14315	150	100664	87560	2681	1700	Хирургические, терапевтические, гинекологические, инфекционные, патологии беременности, оториноларингологические, неврологические, наркологические, педиатрические соматические		Требуется капитальный ремонт акт №25осмотра состояния здания от 30.10.17 инфекционного отделения.
2	Вельдемановский ФАП	с.Вельдеманово,д.Зименки	241	0	626	0	0	0		да	
3	Дзержинский ФАП	п.им.Дзержинского,д.Смородиха,д.Мармыжи	270	0	702	0	0	0		да	
4	Дубской ФАП	с.Дубское,д.Чепас	503	0	1307	0	0	0		да	
5	Ичалковский ФАП	с.Ичалки,д.Красная горка	528	0	3300	3300	0	0			
6	Каменский ФАП	с.Каменка,д.Павловка,д.Крутое	170	0	442	0	0	0		да	
7	Б.Кемарский ФАП	с.Большие Кемары,д.Малые Кемары,д.Выжлеи	191	0	496	0	0	0		да	
8	Корсаковский ФАП	с.Корсаково	47	0	122	0	0	0			
9	Палецкий ФАП	с.Палец, п.Широкий, д.Вязовка,д.Дубки	156	0	405	0	0	0		да	
10	Пилекшевский ФАП	д.Пилекшево,д.Козловка,д.Балахна	30	0	78	0	0	0		да	
11	Полянский ФАП	с.Поляна,д.Селищи, д.Заключная	227	0	590	0	0	0		да	
12	Ревезенский ФАП	с.Ревезень,уч.Новый путь	260	0	675	0	0	0		да	
13	Сунеевский ФАП	с.Сунеево	79	0	206	0	0	0		да	

№ на карте	Наименование медицинской организации (структурного подразделения)	Непосредственно обслуживаемые населенные пункты, закрепленные по участковому принципу (перечислить)	Численность населения в обслуживаемых населенных пунктах, закрепленных по участковому принципу	Плановая (проектная) мощность (число посещений в смену)	Плановые объемы по ТПГГГ* (число посещений)		Плановые объемы по ТПГГГ* (круглосуточный стационар), число койко-дней		Профиль коек по ТПГГ* (перечислить)	Находится в арендованном помещении	Здание требует сноса, реконструкции, капитального ремонта
					Всего	в том числе по ОМС	Всего	в том числе по ОМС			
1	2	3	4	5	6	7	8	9	10	11	12
14	Танайковский ФАП	с.Танайково, д.Борок,д.карташиха, д.Беляниха	541	0	300	300	0	0		да	
15	Тилининский ФАП	с.Тилинино	320	0	832	0	0	0		да	Акт №12 осмотра состояния здания ГБУЗ НО "Перевозская ЦРБ"№12 от 24.10.2019 ФАП требует капитального ремонта
16	Центральный ФАП	п.Центральный	439	0	1140	0	0	0		да	
17	Шершовский ФАП	с.Шершово,д.Горышкино	86	0	223	0	0	0		да	
18	Шпилевский ФАП	с.Шпилево, д.Киселиха, д.сквозново, д.Фатьянково, д.Орлово,д.Медведково	270	0	701	0	0	0		да	
19	Ягодинский ФАП	с.Ягодное, д.Ковалево,д.Гридино	407	0	1057	0	0	0		да	
Итого по юридическому лицу ГБУЗ НО "Перевозская ЦРБ"		Домовые хозяйства – 7 ед.	15620	150	113866	91160	2681	1700			

ГБУЗ НО "Пильнинская ЦРБ"

№ на карте	Наименование медицинской организации (структурного подразделения)	Непосредственно обслуживаемые населенные пункты, закрепленные по участковому принципу (перечислить)	Численность населения в обслуживаемых населенных пунктах, закрепленных по участковому принципу	Плановая (проектная) мощность (число посещений в смену)	Плановые объемы по ТПГГГ* (число посещений)		Плановые объемы по ТПГГГ* (круглосуточный стационар), число койко-дней		Профиль коек по ТПГГ* (перечислить)	Находится в арендованном помещении	Здание требует сноса, реконструкции, капитального ремонта
					Всего	в том числе по ОМС	Всего	в том числе по ОМС			
1	2	3	4	5	6	7	8	9	10	11	12
1, 31	ГБУЗ НО "Пильнинская ЦРБ"	Ваньково, М- Андосово, Владимировка, Ожгибовка, Заря, Ащериха, Столбищи, Буденовка, Старинское, Соколиха, Б-Андосово, Гари, Алексеевка, Я - Поляна, Разъезд Андосово, Тенекаево, Борнуково, Архангеловка, Княжиха, Жданово, Мамешево, Кисленка, Юморга, Деяново, Романовка, Саранка, Шахово, Арьевка, Л - Поляна, Рыхловка, Межное Майдан, Алисаново, Левашовка, Б - Александровка, Озеровка, Андреевка, Беловка, Тимофеевка, Ульяновка, Мальцево, Болобоново, Борщиково, Плетниха, Бортсурманы, Ягодное, Козловка, Рословка, Ялма, Озерки, Барятино, Карачары,Наваты, М - Майдан,Добровольевка, Балеевка, Ст - Мочалеи,Куликовка, Н- Мочалеи, Кр. Горка, Каменка, Романовка, Н - Никольское, Бакшандино, Языково, Лекаревка, Курмыш, Петряксы, Калиновка, Знаменское, Медяна. р.п. Пильна: Ул. Ленина, 2 Набережная, пл. Революции, Советская, мкн. Западный, Садовая, пер. Центральный, Строителей, Революции, Пушкина, пер. Больничный, Колхозная, Юбилейная, 40 лет Победы, Тарлыкова, Молодежная, Т - Мартемьяновой, Школьная, Солнечная, Шалаева, Блохина, Новая, 1 Мая, Урицкого, Речная, Коммуны, Октябрьская, Калинина, Парковая, Вишневая, Свободы, 1 Набережная, Карла Маркса, пл. Советская, пос. Южный, Вокзальная, Мира, Дружбы, летчика Морозова, Цветочная, Гагарина, Спортивная, Сиреневая, Рябиновая	19940	300	137736	127311	25250	25250	гинекологические, гнойные хирургические, инфекционные (взрослые), инфекционные (для детей), кардиологические, неврологические, онкологические (при применении химиотерапевтического лечения), патологии беременности, педиатрические соматические, терапевтические,травматологические, хирургические, интенсивной терапии.		Акт №45 от 14.11.2019 комиссия ГБУЗ НО "Пильнинская ЦРБ", капитальный ремонт главного крпуса.
2, 29	Курмышская участковая больница	Курмыш, Мальцево, Б - Александровка, Деяново	1887	100	13621	13621	0	0			
3	Медянская участковая больница	Медяна, Озерки, Каменка, Бакшандино	1354	50	5907	5907	0	0			

№ на карте	Наименование медицинской организации (структурного подразделения)	Непосредственно обслуживаемые населенные пункты, закрепленные по участковому принципу (перечислить)	Численность населения в обслуживаемых населенных пунктах, закрепленных по участковому принципу	Плановая (проектная) мощность (число посещений в смену)	Плановые объемы по ТПГГГ* (число посещений)		Плановые объемы по ТПГГГ* (круглосуточный стационар), число койко-дней		Профиль коек по ТПГГ* (перечислить)	Находится в арендованном помещении	Здание требует сноса, реконструкции, капитального ремонта
					Всего	в том числе по ОМС	Всего	в том числе по ОМС			
1	2	3	4	5	6	7	8	9	10	11	12
4, 30	Петряксинская участковая больница	Петряксы, Калиновка, Кр. Горка, Н - Мочалеи, Ст - Мочалеи, Знаменское, Балеевка, Языково, Барятино, Наваты	3200	100	19986	19986	6000	0	Сестринский уход		
5	Бакшандинский ФАП	Бакшандино	64	0	160	0	0	0			Акт №7 от 14.11.2019 комиссия ГБУЗ НО "Пильнинская ЦРБ" здание ФАП требует капитального ремонта.
6	Балеевский ФАП	Балеевка	46	0	100	0	0	0			Акт №8 от 14.11.2019 комиссия ГБУЗ НО "Пильнинская ЦРБ" здание ФАП требует капитального ремонта.
7	Барятинский ФАП	Барятино, Карачары	155	0	640	0	0	0			Акт №10 от 14.11.2019 комиссия ГБУЗ НО "Пильнинская ЦРБ" здание ФАП требует капитального ремонта.
8	Б - Александровский ФАП	Б - Александровка, Алисаново, Левашовка, Озеровка, Андреевка, Беловка, Тимофеевка, Ульяновка	176	0	410	0	0	0			Акт №9 от 14.11.2019 комиссия ГБУЗ НО "Пильнинская ЦРБ" здание ФАП требует капитального

№ на карте	Наименование медицинской организации (структурного подразделения)	Непосредственно обслуживаемые населенные пункты, закрепленные по участковому принципу (перечислить)	Численность населения в обслуживаемых населенных пунктах, закрепленных по участковому принципу	Плановая (проектная) мощность (число посещений в смену)	Плановые объемы по ТПГГГ* (число посещений)		Плановые объемы по ТПГГГ* (круглосуточный стационар), число койко-дней		Профиль коек по ТПГГ* (перечислить)	Находится в арендованном помещении	Здание требует сноса, реконструкции, капитального ремонта
					Всего	в том числе по ОМС	Всего	в том числе по ОМС			
1	2	3	4	5	6	7	8	9	10	11	12
											ремонта.
9	Б - Андосовский ФАП	Б - Андосово, Гари, Алексеевка, Я - Поляна, Разъезд Андосово	192	0	210	0	0	0			Акт №11 от 14.11.2019 комиссия ГБУЗ НО "Пильнинская ЦРБ" здание ФАП требует капитального ремонта.
10	Бортсурманский ФАП	Бортсурманы, Ягодное, Козловка, Рословка, Ялма	697	0	1300	0	0	0			Акт №12 от 14.11.2019 комиссия ГБУЗ НО "Пильнинская ЦРБ" здание ФАП требует капитального ремонта.
11	Деяновский ФАП	Деяново, Романовка	501	0	730	0	0	0			
12	Ждановский ФАП	Жданово, Мамешево	381	0	370	0	0	0			Акт №19 от 14.11.2019 комиссия ГБУЗ НО "Пильнинская ЦРБ" здание ФАП требует капитального ремонта.
13	Каменский ФАП	Каменка, Романовка, Н - Никольское	301	0	540	0	0	0			
14	Кисленский ФАП	Кисленка	111	0	120	0	0	0			Акт №20 от 14.11.2019 комиссия ГБУЗ НО "Пильнинская ЦРБ" здание

№ на карте	Наименование медицинской организации (структурного подразделения)	Непосредственно обслуживаемые населенные пункты, закрепленные по участковому принципу (перечислить)	Численность населения в обслуживаемых населенных пунктах, закрепленных по участковому принципу	Плановая (проектная) мощность (число посещений в смену)	Плановые объемы по ТПГГГ* (число посещений)		Плановые объемы по ТПГГГ* (круглосуточный стационар), число койко-дней		Профиль коек по ТПГГ* (перечислить)	Находится в арендованном помещении	Здание требует сноса, реконструкции, капитального ремонта
					Всего	в том числе по ОМС	Всего	в том числе по ОМС			
1	2	3	4	5	6	7	8	9	10	11	12
											ФАП требует капитального ремонта.
15	Княжегорский ФАП	Княжиха	274	0	210	0	0	0			Акт №21 от 14.11.2019 комиссия ГБУЗ НО "Пильнинская ЦРБ" здание ФАП требует капитального ремонта.
16	Красногорский ФАП	Кр. Горка	1569	0	3870	0	0	0			
17,25	М - Андосовский ФАП	М - Андосово, Владимировка, Старинское, Соколиха	428	0	480	0	0	0			Акт №22 от 14.11.2019 комиссия ГБУЗ НО "Пильнинская ЦРБ" здание ФАП требует капитального ремонта.
18	Мальцевский ФАП	Мальцево, Болобоново, Борщиково, Плетниха	313	0	410	0	0	0			Акт №23 от 14.11.2019 комиссия ГБУЗ НО "Пильнинская ЦРБ" здание ФАПтребует капитального ремонта.
19	М - Майданский ФАП	М - Майдан, Добровольевка	955	0	1390	0	0	0			
20	Наватский ФАП	Наваты, Лекаревка, Языково	334	0	265	0	0	0			Акт №24 от 14.11.2019 комиссия

№ на карте	Наименование медицинской организации (структурного подразделения)	Непосредственно обслуживаемые населенные пункты, закрепленные по участковому принципу (перечислить)	Численность населения в обслуживаемых населенных пунктах, закрепленных по участковому принципу	Плановая (проектная) мощность (число посещений в смену)	Плановые объемы по ТПГГГ* (число посещений)		Плановые объемы по ТПГГГ* (круглосуточный стационар), число койко-дней		Профиль коек по ТПГГ* (перечислить)	Находится в арендованном помещении	Здание требует сноса, реконструкции, капитального ремонта
					Всего	в том числе по ОМС	Всего	в том числе по ОМС			
1	2	3	4	5	6	7	8	9	10	11	12
											ГБУЗ НО "Пильнинская ЦРБ" здание ФАП требует капитального ремонта.
21	Н - Мочалеевский ФАП	Н - Мочалеи	228	0	410	0	0	0			
22	Ожгибовский ФАП	Ожгибовка, Заря, Ащериха	230	0	210	0	0	0			Акт №25 от 14.11.2019 комиссия ГБУЗ НО "Пильнинская ЦРБ" здание ФАП требует капитального ремонта.
23	Озерский ФАП	Озерки	193	0	370	0	0	0			Акт №26 от 14.11.2019 комиссия ГБУЗ НО "Пильнинская ЦРБ" здание ФАП требует капитального ремонта.
24	Саранский ФАП	Саранка, Шахово, Арьевка, Л- Поляна, Межное Майдан	251	0	265	0	0	0			Акт №30 от 14.11.2019 комиссия ГБУЗ НО "Пильнинская ЦРБ" здание ФАП требует капитального ремонта.
25	Ст - Мочалеевский ФАП	Ст - Мочалеи, Куликовка	258	0	540	0	0	0			

№ на карте	Наименование медицинской организации (структурного подразделения)	Непосредственно обслуживаемые населенные пункты, закрепленные по участковому принципу (перечислить)	Численность населения в обслуживаемых населенных пунктах, закрепленных по участковому принципу	Плановая (проектная) мощность (число посещений в смену)	Плановые объемы по ТПГГГ* (число посещений)		Плановые объемы по ТПГГГ* (круглосуточный стационар), число койко-дней		Профиль коек по ТПГГ* (перечислить)	Находится в арендованном помещении	Здание требует сноса, реконструкции, капитального ремонта
					Всего	в том числе по ОМС	Всего	в том числе по ОМС			
1	2	3	4	5	6	7	8	9	10	11	12
26	Столбищенский ФАП	Столбищи, Буденовка	257	0	320	0	0	0			
27	Тенекаевский ФАП	Тенекаево, Борнуково, Архангеловка	302	0	265	0	0	0			Акт №34 от 14.11.2019 комиссия ГБУЗ НО "Пильнинская ЦРБ" здание ФАП требует капитального ремонта.
28	Юморгский ФАП	Юморга	104	0	120	0	0	0			Акт №41 от 14.11.2019 комиссия ГБУЗ НО "Пильнинская ЦРБ" здание ФАП требует капитального ремонта.
30	Языковский ФАП	с.Языково									
Итого по юридическому лицу ГБУЗ НО "Пильнинская ЦРБ		Домовые хозяйства – 7 ед.	26381	550	190955	166825	31250	25250			

ГБУЗ НО "Починковская ЦРБ"

№ на карте	Наименование медицинской организации (структурного подразделения)	Непосредственно обслуживаемые населенные пункты, закрепленные по участковому принципу (перечислить)	Численность населения в обслуживаемых населенных пунктах, закрепленных по участковому принципу	Плановая (проектная) мощность (число посещений в смену)	Плановые объемы по ТПГГГ* (число посещений)		Плановые объемы по ТПГГГ* (круглосуточный стационар), число койко-дней		Профиль коек по ТПГГ* (перечислить)	Находится в арендованном помещении	Здание требует сноса, реконструкции, капитального ремонта
					Всего	в том числе по ОМС	Всего	в том числе по ОМС			
1	2	3	4	5	6	7	8	9	10	11	12
1	ГБУЗ НО "Починковская ЦРБ"	с Ильинское, с Ужовка, с. Байково, с. Маресево, с. Дивеев-Усад, С.Починки, с. Азрапино, с. Дуброво, с.Криуша, Учуево-Майдан, с. Константиновка, с. Пузская Слобода, с. Сырятино, с. Тагаево, с. Ужово, с. Василев-Майдан, с. Арзинка, с. панкратово, с. Шишадеево, с. Журавлиха, с. Новоспасское	19418	325	162564	136659	56915	53915	гинекологические, для беременных и рожениц, инфекционные, кардиологические, кардиологические(ПСО), неврологические, неврологические (ПСО), онкологические(при применении химиотерапевтического лечения), паталогии беременности, паталогии новорожденных и недоношенных детей, педиатрические соматические, сосудистой хирургии,терапевтические, травматологические, хирургические, сестринского ухода		
2,38	Кочкуровская УБ	с. Кочкурово, с. Саитовка, с. Коммунар, с. Пеля-Казенная	1500	25	4670	4670	0	0			
3,39	Мадаевская УБ	с. Мадаево, с. Урюпино, с. Ризоватово, с. Малая Пуза,	1500	25	4670	4670	0	0			
4, 40	Наруксовская УБ	с. Наруксово, с. Учуево-Майдан, с. Константиновка, с. Азрапино	1508	50	4670	4670	0	0			
5,41	Пеля-Хованская УБ	с. Пеля-Хованская, с. Каменка, с. Панкратово, С. Симбухово,	1500	25	4669	4669	0	0			
6	Василевская ВА	с. Василевка, с. Никитино, с. Шагаево	1500	25	4669	4669	0	0			
7	Азрапинский ФАП	с. Азрапино	365	0	2543	0	0	0			
8	Арзинский фельдшерский-акушерский пункт	с. Арзинка	632	0	3600	3600	0	0			
9	Байковский ФАП	с. Байково	1039	0	5484	0	0	0		да	
10	Василев-Майданский	с. Василев-Майдан	168	0	934	0	0	0			

№ на карте	Наименование медицинской организации (структурного подразделения)	Непосредственно обслуживаемые населенные пункты, закрепленные по участковому принципу (перечислить)	Численность населения в обслуживаемых населенных пунктах, закрепленных по участковому принципу	Плановая (проектная) мощность (число посещений в смену)	Плановые объемы по ТПГГГ* (число посещений)		Плановые объемы по ТПГГГ* (круглосуточный стационар), число койко-дней		Профиль коек по ТПГГ* (перечислить)	Находится в арендованном помещении	Здание требует сноса, реконструкции, капитального ремонта
					Всего	в том числе по ОМС	Всего	в том числе по ОМС			
1	2	3	4	5	6	7	8	9	10	11	12
	ФАП										
11	Дивеев-Усадский ФАП	с. Дивеев-Усад	309	0	1630	0	0	0			
12	Дубровский ФАП	с. Дуброво	285	0	1562	0	0	0			
13	Журавлихинский ФАП	с. Журавлиха	144	0	791	0	0	0			
14	Ильинский фельдшерский-акушерский пункт	с. Ильинское	793	0	3600	3600	0	0			
15	Каменский ФАП	с. Каменка	60	0	491	0	0	0			
16	Коммунарский ФАП	с. Коммунар	221	0	1662	0	0	0			
17	Константиновский ФАП	С. Константиновка	39	0	285	0	0	0			
18	Криушинский ФАП	с. Криуша	288	0	1535	0	0	0			
19	Мало-Пузинский ФАП	с. Малая Пуза	40	0	211	0	0	0			
20	Маресевский ФАП	С. Маресево	389	0	2073	0	0	0			
21	Никитинский ФАП	с. Никитино	504	0	3255	0	0	0			
22	Ново-Спасский ФАП	с. Ново-Спасское	274	0	1899	0	0	0			
23	Ново-Урюпинский ФАП	с. Ново-Урюпино	41	0	248	0	0	0			
24	Панкратовский ФАП	с. Панкратово	301	0	1989	0	0	0			
25	Пеля-Казенный ФАП	с. Пеля-Казенная	31	0	137	0	0	0			
26	Пузско-Слободской ФАП	с. Пузская Слобода	400	0	2216	0	0	0			
27	Ризоватовский ФАП	с. Ризоватово	624	0	3250	0	0	0			
28	Саитовский ФАП	с. Саитовка	420	0	2443	0	0	0			
29	Симбуховский ФАП	с. Симбухово	283	0	1767	0	0	0			
30	Сырятинский ФАП	с. Сырятино	341	0	1820	0	0	0			
31	Тагаевский ФАП	с. Тагаево	521	0	2749	0	0	0			Акт обследования б/н от 21.10.2019 требуется капитальный ремонт здания ФАП.

№ на карте	Наименование медицинской организации (структурного подразделения)	Непосредственно обслуживаемые населенные пункты, закрепленные по участковому принципу (перечислить)	Численность населения в обслуживаемых населенных пунктах, закрепленных по участковому принципу	Плановая (проектная) мощность (число посещений в смену)	Плановые объемы по ТПГГГ* (число посещений)		Плановые объемы по ТПГГГ* (круглосуточный стационар), число койко-дней		Профиль коек по ТПГГ* (перечислить)	Находится в арендованном помещении	Здание требует сноса, реконструкции, капитального ремонта
					Всего	в том числе по ОМС	Всего	в том числе по ОМС			
1	2	3	4	5	6	7	8	9	10	11	12
32	Ужовский ФАП	с. Ужово	129	0	696	0	0	0			
33	Ужовский фельдшерский-акушерский пункт	с. Ужовка	945	0	3600	3600	0	0			
34	Учуево-Майданский ФАП	с. Учуево-Майдан	222	0	1662	0	0	0			
35	Шагаевский ФАП	с. Шагаево	450	0	2406	0	0	0			
36	Шишадеевский ФАП	с. Шишадеево	109	0	591	0	0	0			
42	Ужовский офис врача общей практики	с. Ужовка	1200	19	4669	4669	0	0			
Итого по юридическому лицу ГБУЗ НО "Починковская ЦРБ"		Домовые хозяйства – 2 ед.	27928	475	247710	175476	56915	53915			

ГБУЗ НО "Семеновская ЦРБ"

№ на карте	Наименование медицинской организации (структурного подразделения)	Непосредственно обслуживаемые населенные пункты, закрепленные по участковому принципу (перечислить)	Численность населения в обслуживаемых населенных пунктах, закрепленных по участковому принципу	Плановая (проектная) мощность (число посещений в смену)	Плановые объемы по ТПГГГ* (число посещений)		Плановые объемы по ТПГГГ* (круглосуточный стационар), число койко-дней		Профиль коек по ТПГГ* (перечислить)	Находится в арендованном помещении	Здание требует сноса, реконструкции, капитального ремонта
					Всего	в том числе по ОМС	Всего	в том числе по ОМС			
1	2	3	4	5	6	7	8	9	10	11	12
1	ГБУЗ НО "Семеновская ЦРБ"	Великуша, Дуплишка, Кожиха, Крутец, Макариха, Николаевка, Ивановский, Арефьево, Софиловка, Улангерь, Белкино, Елховка, Заскочиха, Мошна, Поломка, Тарасиха, Шарино, Крутой Овраг, Большая Чамра, Малая Дмитриевка, Малиновка, Язвицы, Красная Горка, Лазаревка, Новоселье, Родионихa, Труново, Грязновка, Кошелево, Белоглазово, Елистратиха, Каровайки, Чибирь, Шарпано, Каменный Овраг, Алешино, Бутаки, Осинка, Еремино, Демиха, Зуево, Клопиха, Малая Чамра, Козлово, Малое Оленево, Новопетровка, Трефилиха, Шадрино, Аксеново, Здорово, Ключи, Красное Плесо, Максимиха, Малая Дуброва, Роньжино, Федориха, Большое Оленево, Елховка, Клушино, Ключи, Большая Елховка, Плесо, Телки, Никитино, Александровка, Колосково, Филиппово, Михайлово, Сутырь, Чудово, Красные Усады, Гари, Трегубово, Якимиха, Большая Погорелка, Большие Пруды, Лыково, Малая Покровка, Святицы, Осинки, Малая Овсянка, Пятницкое, Соколово, Большая Погорелка, Клюкино, Гавриловка, Рыжково, Взвоз, Лисино, Осинки, Жужелка, Двудельное, Заево, Зарубино, Дорофеиха, Бараниха, Быдреевка, Паромово, Люнда- Шипово, Мериново, Озерки, Малые пруды, Большая Дуброва, Хвойное, Новодмитриевка, Плюхино, Феофаниха, Хомутово, Анниковка, Сухобезводное, Токарево, Аристово, Озеро, Пыдрей, Яндовы, Озерочная, Поломное, Рубцы, Доенкино, Кириллово, Покровское, Большое Васильево, Содомово, Ивановское, Рождественское, Большое Зиновьево, Песочное, Захарово, Клышино, Васильево, Донское, Татарка, Павлово, Демьяновка,	43302	500	285041	245996	73561	66661	Гинекологические, гнойные хирургические, дерматологические, для беременных и рожениц, инфекционные, кардиологические, кардиологические (ПСО и РСЦ), неврологические (ПСО и РСЦ), онкологические (при применении химиотерапевтического лечения), реабилитационные для больных с заболеваниями центральной нервной системы и органов чувств, патологии беременности, терапевтические, травматологические, травматологические (с сочетанной травмой), урологические, хирургические, хирургические для детей, педиатрические соматические, патологии новорожденных и недоношенных детей, интенсивной терапии, реанимационные (с сочетанной травмой), реанимационные (ПСО и РСЦ), для новорожденных,профил		Акт №1 от 16.01.2019 ГБУЗ НО "Семеновская ЦРБ" капитальный ремонт детской поликлинники, Акт №2 от 16.01.2019, ГБУЗ НО "Семеновская ЦРБ"капитальный ремонт детской поликлинники, Акт №3 от 17.01.2019 ГБУЗ НО "Семеновская ЦРБ" капитальный ремонт детского отделения,Акт №4 от 23.01.2019 ГБУЗ НО "Семеновская ЦРБ" капитальный ремонт стационара, Акт №7 от 22.01.2019 ГБУЗ НО "Семеновская

№ на карте	Наименование медицинской организации (структурного подразделения)	Непосредственно обслуживаемые населенные пункты, закрепленные по участковому принципу (перечислить)	Численность населения в обслуживаемых населенных пунктах, закрепленных по участковому принципу	Плановая (проектная) мощность (число посещений в смену)	Плановые объемы по ТПГГГ* (число посещений)		Плановые объемы по ТПГГГ* (круглосуточный стационар), число койко-дней		Профиль коек по ТПГГ* (перечислить)	Находится в арендованном помещении	Здание требует сноса, реконструкции, капитального ремонта
					Всего	в том числе по ОМС	Всего	в том числе по ОМС			
1	2	3	4	5	6	7	8	9	10	11	12
		Олониха, п.Зеленый, Никитино, Перелаз, Лещево, Елфимово, Кондратьево, с.Успенское, Пустынь, Елисеево, с.Светлое, Федосеево, Успенье, Пафнутово, Деяново, Ларионово, Безводное, Фундриково, Кулагино, Богоявление, Березовый Овраг, Зубово, п.ст.Осинки, Овсянка, Полом, Огибное, Дьяково, Шалдежка, Боковая, Медведево, Шалдеж, Хахалы, Зименки, Малое Зиновьево, Фанерное, Керженец, Беласовка, Ильино- Заборское, п.ст.Тарасиха, пгт Сухобезводное, г.Семенов							ь Сестринского ухода, Паллиативные (детские).		ЦРБ" капитальный ремонт наркологического стационара, Акт №21 от 21.01.2019 ГБУЗ НО "Семеновская ЦРБ" капитальный ремонт стационара, Акт №17 от 30.01.2019 ГБУЗ НО "Семеновская ЦРБ" капитальный ремонт административного здания.

№ на карте	Наименование медицинской организации (структурного подразделения)	Непосредственно обслуживаемые населенные пункты, закрепленные по участковому принципу (перечислить)	Численность населения в обслуживаемых населенных пунктах, закрепленных по участковому принципу	Плановая (проектная) мощность (число посещений в смену)	Плановые объемы по ТПГГГ* (число посещений)		Плановые объемы по ТПГГГ* (круглосуточный стационар), число койко-дней		Профиль коек по ТПГГ* (перечислить)	Находится в арендованном помещении	Здание требует сноса, реконструкции, капитального ремонта
					Всего	в том числе по ОМС	Всего	в том числе по ОМС			
1	2	3	4	5	6	7	8	9	10	11	12
2,28	Ильино-заборская уч.б-ца	Арефьево, Большая елховка, Гари, Доенкино, Клышино, Михайлово,Плесо, Погорелка, Рыжково, Успенское, И-Заборское	1510	70	5745	5745	0	0			Акт №6 от 21.01.2019, ГБУЗ НО "Семеновская ЦРБ", капитальный ремонт здание участковой больницы.
3	Огибновская уч. б-ца		0	0	0	0	6000	0	сестринского ухода		Акт №5 от 15.01.2019 ГБУЗ НО "Семеновская ЦРБ" капитальный ремонт здание участковой больницы.
4,29	Сухобезводненская уч.б-ца	Сухобезводное, Березовый овраг, Клушино, Максимиха	3621	130	16284	16284	0	0		да	
5,25	Беласовская врачебная амбулатория	Беласовка, Елисеево, Керженец, Дорофеиха, Мошна, Каменный овраг, Озеро, Аксеново, Бараниха, Богоявление, Демиха, Кириллово, Кондратьево, Кошелево, Крутой овраг, Никитино, Огибное, Павлово, Поломное,Пустынь, Пятницкое, Токарево, Трегубово, Фанерное, Хвойное, Яибирь, Якимиха	3132	25	8870	8870	0	0		да	Акт №15 от 28.01.2019, ГБУЗ НО "Семеновская ЦРБ", капитальный ремонт ФАП
6,26	Боковская врачебная амбулатория	Боковая Овсянка, Люндо-Шипово, Чудово, Новодмитриевка, Погорелка, Шалдежка, Шалдеж, Рубцы, Петровка, Александровка, Николаевка,Дуплишки, Озерки, Малая овсянка, малая покровка, Клюкино, Безводное, Пыдрей Клышино,	1706	20	4455	4455	0	0		да	

№ на карте	Наименование медицинской организации (структурного подразделения)	Непосредственно обслуживаемые населенные пункты, закрепленные по участковому принципу (перечислить)	Численность населения в обслуживаемых населенных пунктах, закрепленных по участковому принципу	Плановая (проектная) мощность (число посещений в смену)	Плановые объемы по ТПГГГ* (число посещений)		Плановые объемы по ТПГГГ* (круглосуточный стационар), число койко-дней		Профиль коек по ТПГГ* (перечислить)	Находится в арендованном помещении	Здание требует сноса, реконструкции, капитального ремонта
					Всего	в том числе по ОМС	Всего	в том числе по ОМС			
1	2	3	4	5	6	7	8	9	10	11	12
7,27	Ивановская врачебная амбулатория	Канонника, Большое зиновьево, Малое зиновьево, Большие пруды, Малые пруды, Бутаки, Донское, Елистратиха, Зарубино, Ивановское, Ключи, Ларионово, Перелаз, Полом, Родионихa, Рождественское, Соколово, Татарка, Федориха, Федосеево, Фундриково, Яндовы, Осинки	1793	20	4455	4455	0	0		да	Акт №13 от 30.01.2019, ГБУЗ НО "Семеновская ЦРБ", капитальный ремонт врачебной амбулатории
8	Тарасихинская врачебная амбулатория	ст.Тарасиха, д.Тарасиха, Ус пенье, Заево, Здорово, Коровайки, Лазаревка	1582	20	4435	4435	0	0			Акт №14 от 29.01.2019, ГБУЗ НО "Семеновская ЦРБ", капитальный ремонт ФАП
9	Безводненский ФП	Безводное, Пыдрей, Клушино	229	0	2437	0	0	0			Акт №9 от 24.01.2019, ГБУЗ НО "Семеновская ЦРБ", капитальный ремонт ФАП
10	Богоявленский ФП	Богоявление, Пустынь, Бараниха, Кодратьево, Кириллово, Якимиха, Трегубово	586	0	2437	0	0	0			
11	Зименковский ФАП	Зименки, Озерочная, Захапрово, Гавриловка, Покровское, Мериново, Взвоз, Никитино, Быдреевка	573	0	2500	2500	0	0		да	Акт №11 от 28.01.2019, ГБУЗ НО "Семеновская ЦРБ", капитальный ремонт ФАП
12	Керженский ФАП	Керженец, Дорофеиха	790	0	2500	2500	0	0		да	Акт №10 от 28.01.2019, ГБУЗ НО "Семеновская ЦРБ",

№ на карте	Наименование медицинской организации (структурного подразделения)	Непосредственно обслуживаемые населенные пункты, закрепленные по участковому принципу (перечислить)	Численность населения в обслуживаемых населенных пунктах, закрепленных по участковому принципу	Плановая (проектная) мощность (число посещений в смену)	Плановые объемы по ТПГГГ* (число посещений)		Плановые объемы по ТПГГГ* (круглосуточный стационар), число койко-дней		Профиль коек по ТПГГ* (перечислить)	Находится в арендованном помещении	Здание требует сноса, реконструкции, капитального ремонта
					Всего	в том числе по ОМС	Всего	в том числе по ОМС			
1	2	3	4	5	6	7	8	9	10	11	12
											капитальный ремонт ФАП
13	Клышинский ФП	Успенское, Клышино, Гари, Михайлово, Рыжково, Большая Погорелка, Апрефьево	236	0	2437	0	0	0		да	
14	Кулагинский ФП	Кулачок, Осинки, Шарино, Шарпано, Язвицы, Елховка, Белкино	243	0	2437	0	0	0		да	
15	Мало-зиновьевский ФАП	Малое Зиновьево, Большое Зиновьево, Рождественское, Ларионово	778	0	2000	2000	0	0			
16	Новопетровский ФП	Шалдежка, Рубцы, Малая Овсянка, Александровка, Новопетровка, Николаевка, Озерки, Малая Покровка, Дуплишки, Малиновка	502	0	2437	0	0	0		да	
17	Олониховский ФАП	Олониха, Малая Чамра, Большая Чамра, Елховка	129	0	2437	0	0	0		да	
18	Осинковский ФП	ст.Осинки, Алешино, Белогазово	247	0	2437	0	0	0			Акт №12 от 28.01.2019, ГБУЗ НО "Семеновская ЦРБ", капитальный ремонт ФАП

№ на карте	Наименование медицинской организации (структурного подразделения)	Непосредственно обслуживаемые населенные пункты, закрепленные по участковому принципу (перечислить)	Численность населения в обслуживаемых населенных пунктах, закрепленных по участковому принципу	Плановая (проектная) мощность (число посещений в смену)	Плановые объемы по ТПГГГ* (число посещений)		Плановые объемы по ТПГГГ* (круглосуточный стационар), число койко-дней		Профиль коек по ТПГГ* (перечислить)	Находится в арендованном помещении	Здание требует сноса, реконструкции, капитального ремонта
					Всего	в том числе по ОМС	Всего	в том числе по ОМС			
1	2	3	4	5	6	7	8	9	10	11	12
19	Пафнутовский ФП	Пафнутово, Песочное, Крутец ,Ключи, Плюхино, Клопиха, Большая Дубрава, Малая Дубрава, Еремино, Зубово, Грязновка, Труново	575	0	2437	0	0	0		да	
20	Поломский ФАП	Полом, Перелаз, Яндовы, Анниковка, Зарубино, Ключи, Бутаки	477	0	2437	0	0	0		да	
21	Светловский ФАП	Светлое, Святицы, Лисино, Козлово, Сутырь, Шадрино, Малое Оленево, Большое Оленево, Паромово, Филиппово, Зуево,	374	0	2437	0	0	0		да	
22	Фанерновский ФАП	Фанерное, Красные Усады, Никитино	535	0	2436	0	0	0		да	Акт №16 от 30.01.2019, ГБУЗ НО "Семеновская ЦРБ", капитальный ремонт ФАП
23	Хахальский ФАП	Хахалы, Феофаниха, Кожиха, Заскочиха, Макариха, Осинки, Лыково, Двудельное, Телки, Новоселье, Аристово, Красная Горка, Красное Плесо, Лещево, Хомутово, Великуша	344	0	2437	0	0	0			
24	Шалдежский ФАП	Шалдеж, Клюкино	463	0	2437	0	0	0		да	
Итого по юридическому лицу ГБУЗ НО "Семеновская ЦРБ"		Домовые хозяйства – 18 ед.	46946	785	367965	297240	79561	6666			

№ на карте	Наименование медицинской организации (структурного подразделения)	Непосредственно обслуживаемые населенные пункты, закрепленные по участковому принципу (перечислить)	Численность населения в обслуживаемых населенных пунктах, закрепленных по участковому принципу	Плановая (проектная) мощность (число посещений в смену)	Плановые объемы по ТПГГГ* (число посещений)		Плановые объемы по ТПГГГ* (круглосуточный стационар), число койко-дней		Профиль коек по ТПГГ* (перечислить)	Находится в арендованном помещении	Здание требует сноса, реконструкции, капитального ремонта
					Всего	в том числе по ОМС	Всего	в том числе по ОМС			
1	2	3	4	5	6	7	8	9	10	11	12
ГБУЗ НО "Сергачская центральная районная больница"											
1	ГБУЗ НО "Сергачская ЦРБ"	с. Абаимовос. Акузово, д. Палатка, д. Мостовкас. Андреевка, с. Качалово, с. Шеменеевкас. Ачка, с. Поварняс. Богородское, с. Кузьминка, д. Березняс. Воскресенскоес. Вязовкас. Грибаново, с. Мамешевог. Сергач -4д. Каменкас. Камкиног. Сергач-5с. Кошкаровос. Лопатино, с. Еропкинос. Луговое, д. Красная Пустынь, д. Игнатовос. Мокрый майданс. Пожаркис. Толба, д. Малиновка, д. Рогановка, д. Малое Ключевос. Шубинос. Яново, с. Чуфарово	17421	325	142652	125207	51220	48270	гинекологические, гнойные хирургические, для беременных и рожениц, инфекционные, кардиологические, кардиологические(ПСО и РСЦ), неврологические(ПСО и РСЦ), онкологические, онкологические (при применении химиотерапевтического лечения), патологии беременности, патологии новорожденыых и недоношенных детей, педиатрические соматические, терапевтические, травматологические, хирургические, реанимационные		Требуется капитальный ремонт акт № 25/19 от 03.12.2019 здание терапевтического отделения, акт № 26/19 от 16.12.2019 здание инфекционного отделения, акт № 27/19 от 17.12.2019 здание наркологического отделения, акт № 28/19 от 10.12.2019 здание поликлинического отделения, акт № 30/19 от 25.12.2019 здание перинатального центра, акт № 29/19 от 20.12.2019 здание перинатального ПАО.
2, 26	К. Пожарская УБ	с. Пожарки, с. К. Пожарки, К-Пожарский ВОП	1650	50	4608	4608	0	0			Требуется капитальный ремонт акт №

№ на карте	Наименование медицинской организации (структурного подразделения)	Непосредственно обслуживаемые населенные пункты, закрепленные по участковому принципу (перечислить)	Численность населения в обслуживаемых населенных пунктах, закрепленных по участковому принципу	Плановая (проектная) мощность (число посещений в смену)	Плановые объемы по ТПГГГ* (число посещений)		Плановые объемы по ТПГГГ* (круглосуточный стационар), число койко-дней		Профиль коек по ТПГГ* (перечислить)	Находится в арендованном помещении	Здание требует сноса, реконструкции, капитального ремонта
					Всего	в том числе по ОМС	Всего	в том числе по ОМС			
1	2	3	4	5	6	7	8	9	10	11	12
											24/19 от 03.12.2019 здание участковой больницы
3	Пиценская ВА	с. Пица	1720	25	3576	3576	0	0			Требуется капитальный ремонт акт № 9/19 от 12.11.2019 здание врачебной амбулатории
4	Сосновская ВА	с. Сосновка, с. Вершинино, с. Борисовка, с. Мигино, с. Лещеевка	1698	25	3576	3576	0	0			Требуется капитальный ремонт акт № 16/19 от 19.11.2019 здание врачебной амбулатории
5	С. Березовская ВА	с. Старая Березовка, с. Новая Березовка	1650	25	3576	3576	0	0			Требуется капитальный ремонт акт № 15/19 от 18.11.2019 здание врачебной амбулатории
6	Абаимовский ФАП	с. Абаимово	211	0	1222	0	0	0			Требуется капитальный ремонт здания ФАП акт № 14/19 от 18.11.2019
7	Акузовский ФАП	с. Акузово, д. Палатка, д. Мостовка	464	0	1222	0	0	0			Требуется капитальный ремонт здания

№ на карте	Наименование медицинской организации (структурного подразделения)	Непосредственно обслуживаемые населенные пункты, закрепленные по участковому принципу (перечислить)	Численность населения в обслуживаемых населенных пунктах, закрепленных по участковому принципу	Плановая (проектная) мощность (число посещений в смену)	Плановые объемы по ТПГГГ* (число посещений)		Плановые объемы по ТПГГГ* (круглосуточный стационар), число койко-дней		Профиль коек по ТПГГ* (перечислить)	Находится в арендованном помещении	Здание требует сноса, реконструкции, капитального ремонта
					Всего	в том числе по ОМС	Всего	в том числе по ОМС			
1	2	3	4	5	6	7	8	9	10	11	12
											ФАП акт № 17/19 от 20.11.2019
8	Андреевский ФАП	с. Андреевка, с. Качалово, с. Шеменеевка	366	0	1222	0	0	0			
9	Ачкинский ФАП	с. Ачка, с. Поварня	545	0	1222	0	0	0			Требуется капитальный ремонт здания ФАП акт № 11/19 от 14.11.2019
10	Богородский ФАП	с. Богородское, с. Кузьминка, д. Березня	843	0	1221	0	0	0			Требуется капитальный ремонт здания ФАП акт № 10/19 от 13.11.2019
11	Воскресенский ФАП	с. Воскресенское	439	0	1221	0	0	0			
12	Вязовский ФАП	с. Вязовка	99	0	1221	0	0	0			Требуется капитальный ремонт здания ФАП акт № 22/19 от 12.11.2019
13	Грибановский ФАП	с. Грибаново, с. Мамешево	453	0	1221	0	0	0		Да	
14	Гусевский ФАП	г. Сергач -4	2246	0	3600	3600	0	0			Требуется капитальный ремонт здания ФАП акт № 18/19 от 20.11.2019
15	Каменский ФАП	д. Каменка	250	0	1221	0	0	0			Требуется капитальный

№ на карте	Наименование медицинской организации (структурного подразделения)	Непосредственно обслуживаемые населенные пункты, закрепленные по участковому принципу (перечислить)	Численность населения в обслуживаемых населенных пунктах, закрепленных по участковому принципу	Плановая (проектная) мощность (число посещений в смену)	Плановые объемы по ТПГГГ* (число посещений)		Плановые объемы по ТПГГГ* (круглосуточный стационар), число койко-дней		Профиль коек по ТПГГ* (перечислить)	Находится в арендованном помещении	Здание требует сноса, реконструкции, капитального ремонта
					Всего	в том числе по ОМС	Всего	в том числе по ОМС			
1	2	3	4	5	6	7	8	9	10	11	12
											ремонт здания ФАП акт № 31/19 от 26.11.2019
16	Камкинский ФАП	с. Камкино	671	0	3600	3600	0	0			Требуется капитальный ремонт здания ФАП акт № 21/19 от 21.11.2019
17	Ключевский ФАП	г. Сергач-5	571	0	3600	3600	0	0			Требуется капитальный ремонт здания ФАП акт № 20/19 от 22.11.2019
18	Кошкаровский ФАП	с. Кошкарово	139	0	1221	0	0	0			
19	Лопатинский ФАП	с. Лопатино, с. Еропкино	280	0	1221	0	0	0			Требуется капитальный ремонт здания ФАП акт № 19/19 от 22.11.2019
20	Луговской ФАП	с. Луговое, д. Красная Пустынь, д. Игнатово	142	0	1221	0	0	0			
21	М. Майданский ФАП	с. Мокрый майдан	197	0	1221	0	0	0			
22	Пожарский ФАП	с. Пожарки	931	0	1221	0	0	0			Требуется капитальный ремонт здания ФАП акт № 35/19 от 14.11.2019
23	Толбинский ФАП	с. Толба, д. Малиновка, д. Рогановка, д. Малое Ключево	760	0	1221	0	0	0			

№ на карте	Наименование медицинской организации (структурного подразделения)	Непосредственно обслуживаемые населенные пункты, закрепленные по участковому принципу (перечислить)	Численность населения в обслуживаемых населенных пунктах, закрепленных по участковому принципу	Плановая (проектная) мощность (число посещений в смену)	Плановые объемы по ТПГГГ* (число посещений)		Плановые объемы по ТПГГГ* (круглосуточный стационар), число койко-дней		Профиль коек по ТПГГ* (перечислить)	Находится в арендованном помещении	Здание требует сноса, реконструкции, капитального ремонта
					Всего	в том числе по ОМС	Всего	в том числе по ОМС			
1	2	3	4	5	6	7	8	9	10	11	12
24	Шубинский ФАП	с. Шубино	525	0	1221	0	0	0			
25	Яновский ФАП	с. Яново, с. Чуфарово	571	0	1221	0	0	0			Требуется капитальный ремонт здания ФАП акт № 13/19 от 15.11.2019
	Итого:ГБУЗ НО Сергачская ЦРБ	Домовые хозяйства – 8 ед.	27769	450	189549	151343	51220	48270			

ГБУЗ НО "Сеченовская центральная районная больница"

1	ГБУЗ НО "Сеченовская ЦРБ"	Сеченово,Алферьево,Болтинка,Богатиловка,Болховское,Булдаково,Ильинка,Красное,Красный Остров,Липовка,Митрополье,Мурзицы,Митин Враг,Мамлейка,Николаевка,Теплостанский,Обуховка,Ратово,Ручьи,Рогожка,Рогожка,Талызинского совхоза,Торговой Талызино,Шуваловка,Ясное,	8873	225	102336	91152	19215	19215	Гинекологический, Патологии беременности, Хирургический, Травматологический, Терапевтический, Неврологический, Инфекционный, Педиатрический, ПИТ		
2	Верхнеталызинская участковая больница	Верхнее Талызино, Богатиловка, Обуховка, Липовка, Митрополье, Скрипино	1694	0	6899	6899	3000	0	Сестринский уход		
3	Кочетовская участковая больница	Кочетовка, Митин Враг, Рогожка, Ратово, Мурзицы, Ручьи, Шуваловка	1792	0	6158	6158	1500	0	Сестринский уход		
4	ФАП с.Алферьево	Алферьево	597	0	1500	1500	0	0		да	
5	ФАП с.Богатиловка	Богатиловка	66	0	893	0	0	0		да	
6	ФАП с.Болтинка	Болтинка	711	0	1500	1500	0	0			
7	ФАП с.Болховское	Болховское	119	0	1324	0	0	0		да	
8	ФАП с.Булдаково	Булдаково	158	0	1324	0	0	0		да	
9	ФАП с.Ильинка	Ильинка	292	0	1588	0	0	0		да	

№ на карте	Наименование медицинской организации (структурного подразделения)	Непосредственно обслуживаемые населенные пункты, закрепленные по участковому принципу (перечислить)	Численность населения в обслуживаемых населенных пунктах, закрепленных по участковому принципу	Плановая (проектная) мощность (число посещений в смену)	Плановые объемы по ТПГГГ* (число посещений)		Плановые объемы по ТПГГГ* (круглосуточный стационар), число койко-дней		Профиль коек по ТПГГ* (перечислить)	Находится в арендованном помещении	Здание требует сноса, реконструкции, капитального ремонта
					Всего	в том числе по ОМС	Всего	в том числе по ОМС			
1	2	3	4	5	6	7	8	9	10	11	12
10	ФАП с.Красное	Красное	342	0	1903	0	0	0		да	
11	ФАП с.Красный Остров	Красный Остров	333	0	1754	0	0	0			
12	ФАП с.Липовка	Липовка	198	0	1588	0	0	0		да	
13	ФАП с.Мамлейка	Мамлейка	455	0	2042	0	0	0		да	
14	ФАП с.Митин Враг	Митин Враг	39	0	893	0	0	0		да	
15	ФАП с.Митрополье	Митрополье	239	0	1588	0	0	0			
16	ФАП с.Мурзицы	Мурзицы	435	0	2042	0	0	0			
17	ФАП с.Николаевка	Николаевка	27	0	893	0	0	0			
18	ФАП с.Обуховка	Обуховка	84	0	893	0	0	0			
19	ФАП с.Ратово	Ратово	396	0	1903	0	0	0		да	
20	ФАП с.Рогожка	Рогожка	297	0	1754	0	0	0		да	
21	ФАП д.Ручьи	Ручьи	89	0	893	0	0	0		да	
22	ФАП с.Скрипино	Скрипино	83	0	836	0	0	0		да	
23	ФАП п.Талызинского совхоза	Талызинского совхоза	180	0	1324	0	0	0		да	
24	ФАП п.Теплостанский	Теплостанский	351	0	1903	0	0	0		да	
25	ФАП с.Торговой Талызино	Торговой Талызино	133	0	1324	0	0	0		да	
26	ФАП с.Шемарино	Шемарино	175	0	1751	0	0	0		да	
27	ФАП с.Шуваловка	Шуваловка	38	0	893	0	0	0		да	
28	ФАП с.Ясное	Ясное	357	0	1754	0	0	0		да	
29	Офис врача общей практики с.Васильевка	Васильевка, Болтинка, Ясное, Болховское	1624	0	5263	5263	0	0			
Итого ГБУЗ НО "Сеченовская ЦРБ"		Домовые хозяйства – 1 ед	13978	225	155022	112472	23715	19215			

ГБУЗ НО "Сокольская центральная районная больница"

№ на карте	Наименование медицинской организации (структурного подразделения)	Непосредственно обслуживаемые населенные пункты, закрепленные по участковому принципу (перечислить)	Численность населения в обслуживаемых населенных пунктах, закрепленных по участковому принципу	Плановая (проектная) мощность (число посещений в смену)	Плановые объемы по ТПГГГ* (число посещений)		Плановые объемы по ТПГГГ* (круглосуточный стационар), число койко-дней		Профиль коек по ТПГГ* (перечислить)	Находится в арендованном помещении	Здание требует сноса, реконструкции, капитального ремонта
					Всего	в том числе по ОМС	Всего	в том числе по ОМС			
1	2	3	4	5	6	7	8	9	10	11	12
1, 29, 30	ГБУЗ НО "Сокольская ЦРБ"	г.о.Сокольский, п.Сокольское,д.д.Ежово, Добрыниха, Кропотово, М.Сокольское, Осинки, Порботное, Пудово, Пылайкино, Рябинки, Слободки, Теленково, Хмельничное, Чубариха, Шамино, Юркино, населенные пункты Кудринского ФАП, Кореневского ФАП, Каргинского ФАП, Запашкинского ФАП, Кузнецовского ФАП, Мамонтовского ФАП, Лесной ФАП, Дорофеевского ФАП, Мурзинского ФАП, Никольского ФАП, Дресвищенского ФАП Сокольский офис ВОП	10583	382	71357	56796	17423	15763	хирургические, терапевтические, неврологические, педиатрические, инфекционные детские, инфекционные взрослые, койки сестринского ухода, психиатрические, наркологические		Требуется капитальный ремонт здание хирургического отделения акт №19 от 19.08.2019, здание инфекционного отделения акт №20 от 19.08.2019, здание терапевтического отделения акт №21 от 19.08.2019, здание пищеблока акт №22 от 19.08.2019, здание гаража, прачечной , морга акт №23 от 19.08.2019.
2	Аксеновский ФАП	д.д.Аксеново, Бочкари, Быково, Ганино, Долганово, Меленки, Овсяники, Ряполиха, Сельское, Старцево	33	0	180	0	0	0			
3	Березовский ФАП	д.д.Андреева, Беляево, Березово, Бессоново, Болваницы, Боярское, Векшино, Германиха, Гузолово, Ковернино, Поплевино, Содомово, Солунино, Хойлово	210	0	800	0	0	0		да	Требуется капитальный ремонт здания ФАП акт № 5 от 19.08.2019.
4	Боталовский ФАП	д.д.Аверино, Беляиха, Богданово, Боталово, Быково, Зубариха, Мутовкино, Парниково, Федорово	187	0	820	0	0	0			Требуется капитальный ремонт здания ФАП акт № 4

№ на карте	Наименование медицинской организации (структурного подразделения)	Непосредственно обслуживаемые населенные пункты, закрепленные по участковому принципу (перечислить)	Численность населения в обслуживаемых населенных пунктах, закрепленных по участковому принципу	Плановая (проектная) мощность (число посещений в смену)	Плановые объемы по ТПГГГ* (число посещений)		Плановые объемы по ТПГГГ* (круглосуточный стационар), число койко-дней		Профиль коек по ТПГГ* (перечислить)	Находится в арендованном помещении	Здание требует сноса, реконструкции, капитального ремонта
					Всего	в том числе по ОМС	Всего	в том числе по ОМС			
1	2	3	4	5	6	7	8	9	10	11	12
											от 19.08.2019.
5	Бурмакинский ФАП	д.д.Бурмакино, Галицкая, Голосово, Дейцево, Стрелка, Хмелевка	51	0	590	0	0	0			
6	Вилежский ФАП	д.д.Вилеж, Мостовка, Содомово	100	0	590	0	0	0			
7	Гарский ФАП	д.д.Абакумово, Гари, Горохово, Дрябино, Исаково, Кострово, Кузино, Маракушино, Решетники, Сенники, Соличное, Чечетки, Щипаново	280	0	1740	0	0	0			Требуется капитальный ремонт здания ФАП акт № 8 от 19.08.2019.
8	Дорофеевский ФАП	с.Дорофеево, д.д.Бардино,Желваково, Заполенка, Игумново, Митронино, Наседкино, Хапаево	24	0	1360	0	0	0		да	Требуется капитальный ремонт здания ФАП акт №11 от 19.08.2019.
9	Дресвищенский ФАП	д.д.Божонки, Бочкари, Вязовики, Демаки, Деушиха, Древсищи, Колобовка, Косоурка, Мармыжево, Фефелиха	230	0	1680	0	0	0			
10	Заболотновский ФАП	д.д.Беляйцево, Воскресенье, Горшки, Еголево, Заболотное, Зубово, Ильинское, Копытово, Корноухово, Ловыгино, Лягайцево, Митинская, Рамешки, Резаново, Стрелка, Таратыщево, Шилыхово, Ширмакша, Ямное	368	0	1620	0	0	0			
11	Запашкинский ФАП	п.Запашка, д.д.Бунегино,Прудовка	115	0	590	0	0	0			Требуется капитальный ремонт здания ФАП акт № 6 от 19.08.2019.
12	Каргинский ФАП	д.д.Жгилево, Каргино, Миленки, Попово, Чибисово, Шевелево, Шумкино	60	0	340	0	0	0			Требуется капитальный ремонт здания ФАП акт № 16 от 19.08.2019.
13	Ковригинский ФАП	д.д.Баево, Данильчик, Дупленки, Жабье, Ковригино, Козлово, Корчагово, Ломня, Ново-Короли, Починок, Притыкино,	81	0	410	0	0	0		да	Требуется капитальный ремонт здания

№ на карте	Наименование медицинской организации (структурного подразделения)	Непосредственно обслуживаемые населенные пункты, закрепленные по участковому принципу (перечислить)	Численность населения в обслуживаемых населенных пунктах, закрепленных по участковому принципу	Плановая (проектная) мощность (число посещений в смену)	Плановые объемы по ТПГГГ* (число посещений)		Плановые объемы по ТПГГГ* (круглосуточный стационар), число койко-дней		Профиль коек по ТПГГ* (перечислить)	Находится в арендованном помещении	Здание требует сноса, реконструкции, капитального ремонта
					Всего	в том числе по ОМС	Всего	в том числе по ОМС			
1	2	3	4	5	6	7	8	9	10	11	12
		Свищево, Сенькино									ФАП акт № 15 от 19.08.2019.
14	Кореневский ФАП	д.д.Богданово, Валгусово, Иваньково, Каверзино, Кореново, Коряковец, Кривово, Синобрилово, Солищи, Тюрино	172	0	790	0	0	0		да	Требуется капитальный ремонт здания ФАП акт № 7 от 19.08.2019.
15	Кудринский ФАП	д.д.Бочажное, Ведерницы, Галкино, Дмитриевское, Дрямово, Захарово, Килешино, Коперино, Кудрино, Миленочки, Морозово, Уланово, Филино, Чакрыгино, Черепаново, Шелухино	250	0	970	0	0	0		да	Требуется капитальный ремонт здания ФАП акт № 1 от 19.08.2019.
16	Кузнецовский ФАП	д.д.Высоково, Кузнецово	169	0	1080	0	0	0		да	Требуется капитальный ремонт здания ФАП акт № 12 от 19.08.2019.
17	Куртюгский ФАП	д.д.Куртюга, Ятово	108	0	480	0	0	0			Требуется капитальный ремонт здания ФАП акт № 3 от 19.08.2019.
18	Летне-Базовский ФАП	п.п.Летняя База, Ильинка, Новая Шомохта, д.д.Богословка, Ильинка, Потахино, Родинка, Софронова Пожня	292	0	1060	0	0	0			
19	Мамонтовский ФАП	д.Мамонтово, д.Трушино	72	0	580	0	0	0			Требуется капитальный ремонт здания ФАП акт № 2 от 19.08.2019.
20	Молчановский ФАП	д.д.Балуево, Макарово, Молчаново, Мостовка, Щипакино	110	0	600	0	0	0			Требуется капитальный ремонт здания ФАП акт № 14 от 19.08.2019.

№ на карте	Наименование медицинской организации (структурного подразделения)	Непосредственно обслуживаемые населенные пункты, закрепленные по участковому принципу (перечислить)	Численность населения в обслуживаемых населенных пунктах, закрепленных по участковому принципу	Плановая (проектная) мощность (число посещений в смену)	Плановые объемы по ТПГГГ* (число посещений)		Плановые объемы по ТПГГГ* (круглосуточный стационар), число койко-дней		Профиль коек по ТПГГ* (перечислить)	Находится в арендованном помещении	Здание требует сноса, реконструкции, капитального ремонта
					Всего	в том числе по ОМС	Всего	в том числе по ОМС			
1	2	3	4	5	6	7	8	9	10	11	12
21	Мурзинский ФАП	д.д.Абрашкино, Белоусово, Гоголино, Дудкино, Костино, Красный Бор, Мурзино, Оловягино, Реброво, Сафониха, Тараканово, Шумилово, Шуравино	385	0	1620	0	0	0		да	Требуется капитальный ремонт здания ФАП акт № 13 от 19.08.2019.
22	Никольский ФАП	д.д.Белынь, Герасимово, Желудиха, Никольское, Перевесное, Пестово, Шкулево	143	0	1630	0	0	0		да	
23	Пукшкаревский ФАП	д.д.Блудово, Богданово, Выделка, Кошкино, Левино, Пушкарево, Цыкино, Юрково, Яблонное	275	0	1290	0	0	0		да	Требуется капитальный ремонт здания ФАП акт №10 от 19.08.2019.
24	Селянцевский ФАП	д.д.Валовский хутор, Ильино, Мизгирево, Настасьино, Покров Валы, Рошвенская, Рыжково, Селянцево, Шишово	101	0	1280	0	0	0			Требуется капитальный ремонт здания ФАП акт № 9 от 19.08.2019.
25	Лесной ФАП	п.Лесной, д.д.Волково, Шероново	70	0	390	0	0	0		да	
26	Фатеевский ФАП	д.д.Боровково, Выделка, Затвердяево, Кокорино, Сидорово, Ушибиха, Фатеево, Хухарево	192	0	780	0	0	0			
27	Георгиевский ОВОП	д.д.Афонино, Бабье, Беляевка, Болотково, Георгиевское, Жиделиха, Коровино, Костериха, Круты, Лысеево, Тренино, Якунькино, Яндовищи, населенные пункты Аксеновского ФАП,Березовского ФАП, Боталовского ФАП, Бурмакинского ФАП, Заболотновского ФАП, Молчановского ФАП	1230	0	4984	4984	0	0			
28	Пелеговский ОВОП	д.д.Жуково, Соболево, Якунино, с.Пелегово, населенные пункты Вилежского ФАП, Куртюгского ФАП, Ковригинского ФАП, Летне-Базовского ФАП, Пушкаревского ФАП, Селянцевского ФАП	1226	0	4607	4607	0	0			
Итого ГБУЗ НО "Сокольская ЦРБ"		Домовые хозяйства – 4 ед	12834	382	104218	56796	17423	15763			

№ на карте	Наименование медицинской организации (структурного подразделения)	Непосредственно обслуживаемые населенные пункты, закрепленные по участковому принципу (перечислить)	Численность населения в обслуживаемых населенных пунктах, закрепленных по участковому принципу	Плановая (проектная) мощность (число посещений в смену)	Плановые объемы по ТПГГГ* (число посещений)		Плановые объемы по ТПГГГ* (круглосуточный стационар), число койко-дней		Профиль коек по ТПГГ* (перечислить)	Находится в арендованном помещении	Здание требует сноса, реконструкции, капитального ремонта
					Всего	в том числе по ОМС	Всего	в том числе по ОМС			
1	2	3	4	5	6	7	8	9	10	11	12
ГБУЗ НО "Сосновская центральная районная больница"											
1, 26	Сосновская ЦРБ	р.п. Сосновское, Матюшево, д. Леухово, д. Боловино, д. Андреевка, с. Давыдково, д. Муханово, д. Никулино, с. Виткулово, с Макасово, д. Волчиха, д. Масленка, д. Глядково, д. Батманово, д. Новинки, с. Крутые, д. Сиуха, д. Сурулово, д. Сергейцево, д. Лачиново, Сосновский офис ВОП	12875	250	142864	126371	63	63	Педиатрические соматические, Неврологические, Терапевтические, Кардиологические, Терапевтические, Хирургические, гнойные хирургические, , гинекологические, интенсивной терапии, онкологические (при применении химиотерапевтического лечения), инфекционные		Требуют капитального ремонта:акт №3 от 24.10.19 здание поликлинники, акт №1 от 24.10.19 здание главного корпуса, акт №2 от 24.10.19 здание инфекционного отделения, акт №4 от 24.10.19 здание прачечной, акт №4 от 24.10.19 здание пищеблока, акт №6 от 24.10.19 здание гаража.
2, 23	Елизаровская участковая больница	с. Елизарово, д. Большие гривы, д. Малые Гривы, с. Панино, д. Каргашино, д. Меледино, д. Озерки, д. Рагозино, д. Филюково, д. Малахово, д. Калиновка, д. Кайдалово, д. Клещарих, д. Настино, д. Шепелево, д. д. Стечкино, д. Богданово, д. Золино, Елизаровский офис ВОП	1998	50	5604	5604	15	0	Паллиативные (койки сестринского ухода)		Требует капитального ремонта акт №8 здание участковой больницы

№ на карте	Наименование медицинской организации (структурного подразделения)	Непосредственно обслуживаемые населенные пункты, закрепленные по участковому принципу (перечислить)	Численность населения в обслуживаемых населенных пунктах, закрепленных по участковому принципу	Плановая (проектная) мощность (число посещений в смену)	Плановые объемы по ТПГГГ* (число посещений)		Плановые объемы по ТПГГГ* (круглосуточный стационар), число койко-дней		Профиль коек по ТПГГ* (перечислить)	Находится в арендованном помещении	Здание требует сноса, реконструкции, капитального ремонта
					Всего	в том числе по ОМС	Всего	в том числе по ОМС			
1	2	3	4	5	6	7	8	9	10	11	12
3, 24	Рожковская участковая больница	с. Рожок, с. Лесуново, с. Николаевка, д. Марфино, д. Ольгино, д. Михайловка, с. Венец, с. Вилейка, д. Залесье, с. Рыльково, д. Шишово, Рожсковский офис ВОП	1379	25	5604	5604	0	0			Требует капитального ремонта акт №14 здание участковой больницы
4, 25	Селитьбенская врачебная амбулатория	с. Селитьба, д. Бочиха, с. Яковское, д. Батуриха, д. Горки, д. Пашигорьево, д. Полянское, д. Турково, д. Драчево, с. Бараново, д. Захарово, д. Искадьево, д. Красное, д. Пияичное, с. Созоново, Селитьбенский офис ВОП	1526	50	5604	5604	0	0			Требует капитального ремонта акт №7 здание врачебной амбулатории
5	Барановский ФАП	д. Драчево, с. Бараново, д. Пияичное, д. Красное, д. Искадьево, д. Захарово	337	0	1500	0	0	0			Требует сноса, признано аварийным отчет " 06-10/9-0 от октября 2019 года ООО "Судстройэксперт" здание ФАП
6	Богдановский ФАП	д. Богданово, с. Золино	188	0	1500	0	0	0			Требует капитального ремонта акт №9 здание ФАП
7	Венецкий ФАП	с. Венец	201	0	1500	0	0	0			Требует капитального ремонта акт №19 здание ФАП

№ на карте	Наименование медицинской организации (структурного подразделения)	Непосредственно обслуживаемые населенные пункты, закрепленные по участковому принципу (перечислить)	Численность населения в обслуживаемых населенных пунктах, закрепленных по участковому принципу	Плановая (проектная) мощность (число посещений в смену)	Плановые объемы по ТПГГГ* (число посещений)		Плановые объемы по ТПГГГ* (круглосуточный стационар), число койко-дней		Профиль коек по ТПГГ* (перечислить)	Находится в арендованном помещении	Здание требует сноса, реконструкции, капитального ремонта
					Всего	в том числе по ОМС	Всего	в том числе по ОМС			
1	2	3	4	5	6	7	8	9	10	11	12
8	Вилейский ФАП	с. Залесье, д. Вилейка	60	0	1500	0	0	0			Требует капитального ремонта акт №10 здание ФАП
9	Виткуловский ФАП	д. Макасово, с. Виткулово	911	0	1500	0	0	0			Требует капитального ремонта акт №18 здание ФАП
10	Волчихинский ФАП	д. Масленка, д. Волчиха	197	0	1500	0	0	0			Требует капитального ремонта акт №17 здание ФАП
11	Глядковский ФАП	с. Батманово, д. Новинки, с. Глядково	90	0	1500	0	0	0			Требует капитального ремонта акт №16 здание ФАП
12	Давыдковский ФАП	с. Давыдково, д. Никулино, д. Муханово	537	0	1500	0	0	0			
13	Крутецкий ФАП	с. Крутые, д. Сиуха	504	0	1500	0	0	0			
14	Лесуновский ФАП	с. Лесуново	270	0	1500	0	0	0			Требует сноса, признано аварийным отчет " 06-10/9-0 от октября 2019

№ на карте	Наименование медицинской организации (структурного подразделения)	Непосредственно обслуживаемые населенные пункты, закрепленные по участковому принципу (перечислить)	Численность населения в обслуживаемых населенных пунктах, закрепленных по участковому принципу	Плановая (проектная) мощность (число посещений в смену)	Плановые объемы по ТПГГГ* (число посещений)		Плановые объемы по ТПГГГ* (круглосуточный стационар), число койко-дней		Профиль коек по ТПГГ* (перечислить)	Находится в арендованном помещении	Здание требует сноса, реконструкции, капитального ремонта
					Всего	в том числе по ОМС	Всего	в том числе по ОМС			
1	2	3	4	5	6	7	8	9	10	11	12
											года ООО "Судстройэксперт" здание ФАП
15	Малаховский ФАП	д. Малахово, д. Калиновка, д. Кайдалово, с. Настино, д. Шепелево, д. Клещариха	475	0	1500	0	0	0			
16	Матюшевский ФАП	с. Матюшево, д. Андреевка, д. Боловино, д. Леухово	94	0	1500	0	0	0			
17	Николаевский ФАП	д. Марфино, д. Михайловка, д. Ольгино, с. Николаевка	241	0	1500	0	0	0			Требует капитального ремонта акт №15 здание ФАП
18	Панинский ФАП	д. Меледино, с. Панино, д. Каргашино, д. Рагозино, д. Филюково, д. Озерки	442	0	1500	0	0	0			
19	Рыльковский ФАП	д. Шишово, д. Рыльково	322	0	1500	0	0	0			
20	Созоновский ФАП	с. Созоново	168	0	1500	0	0	0			Требует капитального ремонта акт №13 здание ФАП
21	Суруловский ФАП	с. Сурулово, д. Сергейцево, д. Лачиново	332	0	1500	0	0	0			Требует капитального ремонта акт №12 здание ФАП

№ на карте	Наименование медицинской организации (структурного подразделения)	Непосредственно обслуживаемые населенные пункты, закрепленные по участковому принципу (перечислить)	Численность населения в обслуживаемых населенных пунктах, закрепленных по участковому принципу	Плановая (проектная) мощность (число посещений в смену)	Плановые объемы по ТПГГГ* (число посещений)		Плановые объемы по ТПГГГ* (круглосуточный стационар), число койко-дней		Профиль коек по ТПГГ* (перечислить)	Находится в арендованном помещении	Здание требует сноса, реконструкции, капитального ремонта
					Всего	в том числе по ОМС	Всего	в том числе по ОМС			
1	2	3	4	5	6	7	8	9	10	11	12
22	Яковский ФАП	д. Турково, д. Горки, д. Батуриха, д. Полянское, с. Пашигорьево, с. Яковское	330	0	1500	0	0	0			Требует капитального ремонта акт №11 здание ФАП
Итого ГБУЗ НО Сосновская ЦРБ		Домовые хозяйства – 10 ед.	17763	375	159676	143183	78	63			

ГБУЗ НО «Спасская центральная районная больница»

1	ГБУЗ НО "Спасская центральная районная больница"	с.Спасское, д.Петровка, д.Солониха, с.Красной Ватрасс, с.Тубанаевка, с.Б.Ватрас, д.Новая, с.Горки, п.Раков, д.Сосновка, д.Низовка, д.Грязновка, с.Старое Дружково, с.Бутениха,с.Высокий Оселок, с.Б.Сущево, с.Долгое Поле, с.Малое Сущево, с.Борковка,с.Новый Усад, с.Ивановское, д.Кироловка, д.Латышиха, с.Масловка, с.Елховка, с.Вазьянка, д.Дюжаковка, с.Красные Мары, с.Прудищи, с.Новое Дружково, д.Саблуково, с.Ишеево, с.Тукай, с.Антоново, д.Турбанка, с.Быковы Горы, с.Русское Маклаково, д.Ключище, с.Татарское Маклаково, с.Базлово	9313	300	76131	63560	20056	20056	Гинекологические, гнойно-хирургические, хирургические, неврологические, педиатрические, терапевтические, инфекционные.		ГП НО "Нижтехинвентаризация" акт обследования от 11.10.19г бывшее здание ФАП
2	Базловская амбулатория	с.Базлово	263	50	4694	0	0	0			
3, 20	Татаро-Маклаковская амбулатория	с.Татарское Маклаково	1012	50	6766	6766	0	0			
4	Антоновский ФАП	с.Антоново	263	0	1593	0	0	0			
5	Брон-Ватрасский ФАП	с.Б.Ватрас, д.Новая, с.Горки, п.Раков	574	0	1592	0	0	0			

№ на карте	Наименование медицинской организации (структурного подразделения)	Непосредственно обслуживаемые населенные пункты, закрепленные по участковому принципу (перечислить)	Численность населения в обслуживаемых населенных пунктах, закрепленных по участковому принципу	Плановая (проектная) мощность (число посещений в смену)	Плановые объемы по ТПГГГ* (число посещений)		Плановые объемы по ТПГГГ* (круглосуточный стационар), число койко-дней		Профиль коек по ТПГГ* (перечислить)	Находится в арендованном помещении	Здание требует сноса, реконструкции, капитального ремонта
					Всего	в том числе по ОМС	Всего	в том числе по ОМС			
1	2	3	4	5	6	7	8	9	10	11	12
6	Вазьянский ФАП	с.Вазьянка, д.Дюжаковка, с.Красные Мары	354	0	1593	0	0	0			Аварийное. Межведомственный акт № 7 от 12.08.2019. Заключение №ПВ. 002-19 от 30.08.2019 (техническая экспертиза) здание ФАП
7	Высоко-Осельский ФАП	с.Высокий Оселок, с.Б.Сущево, с.Долгое Поле, с.Малое Сущево, с.Борковка	373	0	1593	0	0	0			Аварийное. Межведомственный акт № 8 от 12.08.2019. Заключение №ПВ. 003-19 от 30.08.2019 (техническая экспертиза) здание ФАП
8	Елховский ФАП	с.Елховка	178	0	1593	0	0	0			Требует капитального ремонта акт № 3 от 29.11.2019 здание ФАП
9	Ишеевский ФАП	с.Ишеево	164	0	1593	0	0	0			
10	Красно-Ватрасский ФАП	с.Красной Ватрас	787	0	3600	3600	0	0			
11	Масловский ФАП	с.Масловка	143	0	1593	0	0	0			

№ на карте	Наименование медицинской организации (структурного подразделения)	Непосредственно обслуживаемые населенные пункты, закрепленные по участковому принципу (перечислить)	Численность населения в обслуживаемых населенных пунктах, закрепленных по участковому принципу	Плановая (проектная) мощность (число посещений в смену)	Плановые объемы по ТПГГГ* (число посещений)		Плановые объемы по ТПГГГ* (круглосуточный стационар), число койко-дней		Профиль коек по ТПГГ* (перечислить)	Находится в арендованном помещении	Здание требует сноса, реконструкции, капитального ремонта
					Всего	в том числе по ОМС	Всего	в том числе по ОМС			
1	2	3	4	5	6	7	8	9	10	11	12
12	Ново-усадский ФАП	с.Новый Усад, с.Ивановское, д.Кироловка, д.Латышиха	356	0	1593	0	0	0		да	
13	Прудищенский ФАП	с.Прудищи, с.Новое Дружково, д.Саблуково	125	0	1593	0	0	0			
14	Русско-Маклаковский ФАП	с.Русское Маклаково, д.Ключище	274	0	1593	0	0	0		да	
15	Сосновский ФАП	д.Сосновка, д.Низовка, д.Грязновка	274	0	1592	0	0	0			
16	Старо-Дружковский ФАП	с.Старое Дружково, с.Бутениха	193	0	1592	0	0	0			Аварийное. Межведомственный акт № 8 от 12.08.2019. Заключение №ПВ. 003-19 от 30.08.2019 (техническая экспертиза) здание ФАП
17	Тубанаевский ФАП	с.Тубанаевка	152	0	1592	0	0	0			

№ на карте	Наименование медицинской организации (структурного подразделения)	Непосредственно обслуживаемые населенные пункты, закрепленные по участковому принципу (перечислить)	Численность населения в обслуживаемых населенных пунктах, закрепленных по участковому принципу	Плановая (проектная) мощность (число посещений в смену)	Плановые объемы по ТПГГГ* (число посещений)		Плановые объемы по ТПГГГ* (круглосуточный стационар), число койко-дней		Профиль коек по ТПГГ* (перечислить)	Находится в арендованном помещении	Здание требует сноса, реконструкции, капитального ремонта
					Всего	в том числе по ОМС	Всего	в том числе по ОМС			
1	2	3	4	5	6	7	8	9	10	11	12
18	Тукайский ФАП	с.Тукай	278	0	1593	0	0	0			Аварийное. Межведомственный акт № 8 от 12.08.2019. Заключение №ПВ. 003-19 от 30.08.2019 (техническая экспертиза) здание ФАП
19	Турбанский ФАП	д.Турбанка, с.Быковы Горы	657	0	1593	0	0	0			Требует капитального ремонта акт № 4 от 29.11.2019 здание ФАП
Итого по юридическому лицу ГБУЗ НО «Спасская центральная районная больница»		Домовые хозяйства – 9 ед.	9225	400	115082	73926	20056	20056			

ГБУЗ НО «Тонкинская центральная районная больница»

№ на карте	Наименование медицинской организации (структурного подразделения)	Непосредственно обслуживаемые населенные пункты, закрепленные по участковому принципу (перечислить)	Численность населения в обслуживаемых населенных пунктах, закрепленных по участковому принципу	Плановая (проектная) мощность (число посещений в смену)	Плановые объемы по ТПГГГ* (число посещений)		Плановые объемы по ТПГГГ* (круглосуточный стационар), число койко-дней		Профиль коек по ТПГГ* (перечислить)	Находится в арендованном помещении	Здание требует сноса, реконструкции, капитального ремонта
					Всего	в том числе по ОМС	Всего	в том числе по ОМС			
1	2	3	4	5	6	7	8	9	10	11	12
1, 17	ГБУЗ НО «Тонкинская центральная районная больница»	р.п.Тонкино, д.Горный Ключ, д.Большие Зеленые Луга, п.Верхний Церквинский, д. Малые Зеленые Луга, д.Ковернинское, д.Малое Ларионово, д.Большое Ларионово, д.Виктория, д.Малое Сидорово, с.Большое Сидорово, д.Захарово, д.Китанино, д.Крошилово, д.Чердаки, д.Пеньки, д.Большое Долгополово, п.Верхний Церквинский, д.Никитин Завод, д.Трошково, д.Рожниха, д.Рыбное, д.Коротенское, с.Полянское, д.Носовское, д.Ядровское, д.Корыпалово, д.Катайское, д.Викуловское, д.Михайлов Полом, д.МалоеТарасово, д.Романовы Пруды, д.Степановское, д.Прытково, д.Ашкельдино, д.Безводное, д.Малое Содомово, д.Бычки, д.Набережное, д.Ипатово, с.Большое Содомово, д.Пруды, д.Простоквашино, д.Кузьминка, д.Восточное Егоровское, д.Фомин Ручей, д.Красногор, д.Худобабково, с.Пакали, д.Крошиловское, д.Крошилово, д.Старое Котомино, д.Малое Зубово, д.Котоминское, д.Рамень, д. Березники, д. Коржавино, д. Окунево, с. Вязовка, д. Колчино, д. Ключи, д.Каменное, д.Двоеглазово, д.Волково, д.Алешино, д.Пакали, д.Елховка, д.Швецкое, д.Новое Тонкино, д.Ломное, д.Вязовка, д.Типайки, д.Кодочиги, д.Буйское, д.Николаевское, д.Старые Краи, д. Селезни, д.Вая, д.Плотниково, д.Отары, д.Большое Аверино, с.Бердники, д.Мартяхино, с.Пахутино, д.Набатово)	7935	225	80431	71988	16996	10984	Педиатрические соматические, терапевтические, хирургические, инфекционные, неврологические, сестринского ухода, психиатрия-наркология (в части наркология)		Требует капитального ремонта акт № 2 от 10.01.2020 здание пристроя к главному корпусу, акт № 3 от 10.01.2020 здание лечебного корпуса.
2	Бердниковский ФАП	Бердники, Мартяхино, Большое Аверино	385	0	1277	0	0	0			

№ на карте	Наименование медицинской организации (структурного подразделения)	Непосредственно обслуживаемые населенные пункты, закрепленные по участковому принципу (перечислить)	Численность населения в обслуживаемых населенных пунктах, закрепленных по участковому принципу	Плановая (проектная) мощность (число посещений в смену)	Плановые объемы по ТПГГГ* (число посещений)		Плановые объемы по ТПГГГ* (круглосуточный стационар), число койко-дней		Профиль коек по ТПГГ* (перечислить)	Находится в арендованном помещении	Здание требует сноса, реконструкции, капитального ремонта
					Всего	в том числе по ОМС	Всего	в том числе по ОМС			
1	2	3	4	5	6	7	8	9	10	11	12
3	Большезеленолужский ФАП	Большие Зеленые Луга, Горный Ключ	99	0	323	0	0	0			Требует капитального ремонта акт № 1 от 09.01.2020 здание ФАП
4	Большеларионовский ФАП	Большое Ларионово, Малое Ларионово, Малое Сидорово	228	0	692	0	0	0			
5	Большесидоровский ФАП	Большое Сидорово, Захарово, Китанино	172	0	429	0	0	0			
6	Большесодомовский ФАП	Большое Содомово, Набережное, Малое Содомово, Прытково, Ашкельдино	363	0	898	0	0	0			
7	Ваинский ФАП	Вая, Отары, Плотниково	142	0	346	0	0	0			
8	Восточноегоровский ФАП	Восточное Егоровское, Худобабково, Пруды, Простоквашино, Кузьминка	132	0	317	0	0	0			
9	Вязовский ФАП	Вязовка	305	0	836	0	0	0			
10	Кодочиговский ФАП	Кодочиги, Старые Краи, Типайки	356	0	1094	0	0	0			
11	Пакалевский ФАП	Пакали, Котоминское	313	0	880	0	0	0			
12	Пахутинский ФАП	Пахутино, Крошилово	230	0	666	0	0	0			
13	Полянский ФАП	Полянское, Рожниха	78	0	175	0	0	0			
14	Степановский ФАП	Степановское, Михайлов Полом, Викуловское	82	0	201	0	0	0			
15	Трошковский ФАП	Трошково, Никитин Завод	193	0	328	0	0	0			
16	Чердаковский ФАП	Чердаки, Крошиловское	54	0	157	0	0	0			
Итого по юридическому лицу ГБУЗ НО «Тонкинская центральная районная больница»		Домовые хозяйства – 4 ед.	7640	225	89050	71988	16996	10984			

№ на карте	Наименование медицинской организации (структурного подразделения)	Непосредственно обслуживаемые населенные пункты, закрепленные по участковому принципу (перечислить)	Численность населения в обслуживаемых населенных пунктах, закрепленных по участковому принципу	Плановая (проектная) мощность (число посещений в смену)	Плановые объемы по ТПГГГ* (число посещений)		Плановые объемы по ТПГГГ* (круглосуточный стационар), число койко-дней		Профиль коек по ТПГГ* (перечислить)	Находится в арендованном помещении	Здание требует сноса, реконструкции, капитального ремонта
					Всего	в том числе по ОМС	Всего	в том числе по ОМС			
1	2	3	4	5	6	7	8	9	10	11	12
1	ГБУЗ НО "Тоншаевская ЦРБ"	р.п.Тоншаево, д.Малое Тоншаево, д.Трифоново, с.Письменер, , д.Трехречье, р.п.Шайгино, д.Малокаменское, д.Гагаринское, д.Березята, д.Малый Лом, д.Вякшенер, д.Сухой Овраг, д.Большие Ашкаты, д.Вича, д.Воскресенское, д.Матвеевское, д.Дуплякид, Зотово, д.Большой Лом, д.Лопатино, д.Б.Луги, д.М.Луги, д.Ср.Луги, д.Б.Селки, Ивановское 1-е д, п.Кировский, д.Кодочиги, д.Колдырята, д.Красное Александровское, д.Куженер, д.Ломина	9613	300	71456	57148	23178	23178	Терапевтический, неврологический, хирургический, инфекционный, гинекологический, педиатрический		Требуется капитальный ремонт Акт №2 от 03.12.2018 здание детского отделения.
2	Пижемская ГБ	д.Ширта, д.Большая Куверба, д.Втюринское, д.Горинцы, д.Енаево, д.Маяки, р.п.Пижма, д.Пурлыд, Трошонки, д.Ширта	5863	250	33275	33275	12288	8388	педиатрический,оториноларингологический,неврологический,терапевтический,КСУ		
3	Буреполомская УБ	п.Шерстки, д.Малый Одошнур, д.Малый Буреполом, п.Буреполом, д.Большой Одошнур, д.Большой Буреполом	2055	30	8358	8358	4400	500	терапевтический, КСУ		Требуется капитальный ремонт Акт №1 от 03.12.2018 здание участковой больницы.
4, 21	Ошминская УБ	д.Плащенер, д.Шиминер, д.Шукшум, п.Южный, д.Веселово, д.Ворожцово, д.Заошминцы, д.Кодочиги, д.Красное Александровское, д.Кузенер, д.Крутик, д.Малая Лумарь, д.Марково, с.Ошминское, д.Писари	1199	50	3600	3600	0	0			
5	Арбинский ФАП	Лесоучасток Арбинский	27	0	95	0	0	0			

№ на карте	Наименование медицинской организации (структурного подразделения)	Непосредственно обслуживаемые населенные пункты, закрепленные по участковому принципу (перечислить)	Численность населения в обслуживаемых населенных пунктах, закрепленных по участковому принципу	Плановая (проектная) мощность (число посещений в смену)	Плановые объемы по ТПГГГ* (число посещений)		Плановые объемы по ТПГГГ* (круглосуточный стационар), число койко-дней		Профиль коек по ТПГГ* (перечислить)	Находится в арендованном помещении	Здание требует сноса, реконструкции, капитального ремонта
					Всего	в том числе по ОМС	Всего	в том числе по ОМС			
1	2	3	4	5	6	7	8	9	10	11	12
6	Б-Ашкатский ФАП	Б.Ашкаты, д.Дупляки, д.М.Ашкаты	103	0	322	0	0	0			
7	Березятский ФАП	д.Березята, д.М.Лом	191	0	738	0	0	0			
8	Кодочиговский ФАП	д.Кодочиги, Д.Ломина, д.Шаташкем, д.Б.Лумарь, д.М.Лумарь	234	0	815	0	0	0			
9	Кувербский ФАП	д.Куверба, д.Маяки, д.Трошонки, д.Енаево, д.Горинцы	240	0	888	0	0	0			Требуется капитальный ремонт Акт №4 осмотра состояния от 21.12.2019 здание ФАП.
10	Ложкинский ФАП	с.Вякшенер, с.Письменер, д.Письменер, д.Пустошка	288	0	1057	0	0	0			Требуется капитальный ремонт Акт №3 осмотра состояния от 21.12.2019 здание ФАП.
11	Ломовский ФАП	д.Ширта, д.Б.Лом	116	0	420	0	0	0			
12	Малокаменский ФАП	д.Матвеевскре, д.Малокаменское, д.Воскресенское, д.Трехречье, д.Гагаринское	355	0	1380	0	0	0			Требуется капитальный ремонт Акт №1 осмотра состояния от 09.01.2018 здание ФАП.
13	Одошнурский ФАП	д.М.Буреполом, д.Б.Буреполом, д.М.Одошнур, д.Б.Одошнур	137	0	530	0	0	0			
14	Охтарский ФАП	д.Сухой Овраг, д.Дупляки	185	0	686	0	0	0			
15	Ошарский ФАП	д.Ошары, п.Кировский, д.Куженер, д.Кр.Александровское, д.Зотово	448	0	1637	0	0	0			
16	Ромачинский ФАП	д.Колдырята, д.Ромачи, д.Втюринское	47	0	172	0	0	0			
17	Увийский ФАП	д.Селки, д.Плащенер, д.Шимбуй, д.Пекшик.	207	0	782	0	0	0			

№ на карте	Наименование медицинской организации (структурного подразделения)	Непосредственно обслуживаемые населенные пункты, закрепленные по участковому принципу (перечислить)	Численность населения в обслуживаемых населенных пунктах, закрепленных по участковому принципу	Плановая (проектная) мощность (число посещений в смену)	Плановые объемы по ТПГГГ* (число посещений)		Плановые объемы по ТПГГГ* (круглосуточный стационар), число койко-дней		Профиль коек по ТПГГ* (перечислить)	Находится в арендованном помещении	Здание требует сноса, реконструкции, капитального ремонта
					Всего	в том числе по ОМС	Всего	в том числе по ОМС			
1	2	3	4	5	6	7	8	9	10	11	12
18	Шайгинский ФАП	п.Шайгино, д.Лопатино	932	0	3600	3600	0	0			
19	Шерстковский ФАП	п.Шерстки	446	0	1729	0	0	0			
20	Южный ФАП	п.Южный	277	0	932	0	0	0			
Итого по юридическому лицу ГБУЗ НО "Тоншаевская ЦРБ"			18572	630	132472	105981	39866	32066			

ГБУЗ НО «Уренская центральная районная больница»

1	ГБУЗ НО «Уренская центральная районная больница»	г.Урень, д.Артамоново, д.Серово, Серовская подстанция, с.Б.Горево, д.М.Горево, д.Опушкино, д.Панфилово, д.Б.Красногор, д.Плаксово, д.Скрябино, д.Дерино, д.Локиево, д.Стреляжка, д.Б.Непряхино, д.М.Непряхино, д.Палашино, д.Б.Терсень, д.М.Терсень, д.Б.Орлиха, д.Спиридоново, д.Безбородово, д.Холкино, д.Веденино, д.Б.Никитино, д.Поляки, д.Б.Ворошиловка, д.Б.Кириллово, д.Кириллово, д.Пискуны, с.Темта, д.Буренино, д.Мокроносово, д.Тулага, д.Косолапово, д.Рогово, д.Половинное	15445	550	133764	130064	54938	54276	хирургические, травматологические, терапевтические, наркологические гнойные, гинекологические для беременных и рожениц, патологии беременных, новорожденных и недоношенных детей кардиологические (ПСО и РСЦ), неврологические (ПСО и РСЦ) педиатрические соматические, инфекционные, инфекционные для детей		Требуется капитальный ремонт Акт №1 здания от 05.12.19 здания поликлиники, Акт №2 осмотра состояния от 05.12.2019 здание инфекционного отделения, Акт №4 от 05.12.2019 здание неврологического корпуса(старого), Акт №3 от 05.12.2019 здание хозяйственного корпуса, Акт №20 от 05.12.2019 здание административное, Акт №19

№ на карте	Наименование медицинской организации (структурного подразделения)	Непосредственно обслуживаемые населенные пункты, закрепленные по участковому принципу (перечислить)	Численность населения в обслуживаемых населенных пунктах, закрепленных по участковому принципу	Плановая (проектная) мощность (число посещений в смену)	Плановые объемы по ТПГГГ* (число посещений)		Плановые объемы по ТПГГГ* (круглосуточный стационар), число койко-дней		Профиль коек по ТПГГ* (перечислить)	Находится в арендованном помещении	Здание требует сноса, реконструкции, капитального ремонта
					Всего	в том числе по ОМС	Всего	в том числе по ОМС			
1	2	3	4	5	6	7	8	9	10	11	12
											от 05.12.2019 здание морга.
2, 26	Арьевская участковая больница	р.п. Арья, д.Фоминское, п.Атазик, д.Б.Арья, д.Максимовка, д.М.Арья, д.Кочешково, д.Бобылевка, д.Б.Елховка, д.Павлово, д.Якутино, д.М.Елховка, д.Б.Песочное, д.Безводное, п.Обход, д.Савино, д.Мальково	4760	120	19650	19650	2910	0	сестринский уход		Требуется капитальный ремонт Акт №11 от 05.12.2019 здание страционара участковой больницы.
3	Карпунихинская участковая больница	с.Карпуниха, д.Богданово, д.Петряево, д.Б.Козляна, д.Содомово, д.Фитилево, д.Вязовая, д.Копылиха, д.Девушкино, д.Семеново-Шурань	430	30	2550	2550	4074	0	сестринский уход		
4	Устанская участковая больница	п.Уста, д.Б.Лопатино, д.Подгузково, д.Федотово, д.Ломы, д.Шерстниха, д.Шамино, д.Михайлово, д.Минеево, д.Черная, п.Лесокомбинат, с.Семеново, д.Хмелево, д.Забегаиха, д.Красный яр, д.Оксеново	2634	50	6975	6975	0	0			
5	Атазинский ФАП	п.Атазик	41	0	350	0	0	0			Требуется капитальный ремонт Акт №17 от 05.12.2019 здание ФАП
6	Б.Арьевский ФАП	д.Б.Арья, д.Максимовка, д.М.Арья, д.Кочешково, д.Бобылевка, с.Карпово, д.Шитово, д.Кудряшино, д.Шороновка, д.Титково, д.Шалега, д.Широково, д.Красный Октябрь	409	0	2200	2200	0	0			
7	Б.Горевский ФАП	с.Б.Горево, д.М.Горево, д.Опушкино, д.Панфилово	612	0	2200	2200	0	0			
8	Б.Елховский ФАП	д.Б.Елховка, д.Павлово, д.Якутино, д.М.Елховка	47	0	900	0	0	0			

№ на карте	Наименование медицинской организации (структурного подразделения)	Непосредственно обслуживаемые населенные пункты, закрепленные по участковому принципу (перечислить)	Численность населения в обслуживаемых населенных пунктах, закрепленных по участковому принципу	Плановая (проектная) мощность (число посещений в смену)	Плановые объемы по ТПГГГ* (число посещений)		Плановые объемы по ТПГГГ* (круглосуточный стационар), число койко-дней		Профиль коек по ТПГГ* (перечислить)	Находится в арендованном помещении	Здание требует сноса, реконструкции, капитального ремонта
					Всего	в том числе по ОМС	Всего	в том числе по ОМС			
1	2	3	4	5	6	7	8	9	10	11	12
9	Б.Козлянский ФАП	д.Б.Козляна, д.Содомово, д.Фитилево	169	0	1350	0	0	0			Требуется капитальный ремонт Акт №7 от 05.12.2019 здание ФАП
10	Б.Красногорский ФАП	д.Б.Красногор, д.Плаксово, д.Скрябино, д.Дерино, д.Локиево, д.Стреляжка	139	0	550	0	0	0			
11	Б.Лопатинский ФАП	д.Б.Лопатино, д.Подгузково, д.Федотово	45	0	420	0	0	0			
12	Б.Непряхинский ФАП	д.Б.Непряхино, д.М.Непряхино, д.Палашино	161	0	1250	0	0	0			
13	Б.Песочнинский ФАП	д.Б.Песочное, д.Безводное	165	0	1500	0	0	0			
14	Б. Терсенский ФАП	д.Б.Терсень, д.М.Терсень, д.Б.Орлиха, д.Спиридоново, д.Безбородово, д.Холкино, д.Веденино	470	0	2200	2200	0	0			
15	Ворошиловский ФАП	д.Б.Никитино, д.Поляки, д.Б.Ворошиловка, д.Б.Кириллово, д.Кириллово, д.Пискуны	190	0	1400	0	0	0			Требуется капитальный ремонт Акт №13 от 05.12.2019 здание ФАП
16	Вязовский ФАП	д.Вязовая, д.Копылиха, д.Девушкино, д.Семеново-Шурань	159	0	2100	0	0	0			Требуется капитальный ремонт Акт №10 от 05.12.2019 здание ФАП
17	Карповский ФАП	с.Карпово, д.Шитово, д.Кудряшино, д.Шороновка	288	0	1700	0	0	0			

№ на карте	Наименование медицинской организации (структурного подразделения)	Непосредственно обслуживаемые населенные пункты, закрепленные по участковому принципу (перечислить)	Численность населения в обслуживаемых населенных пунктах, закрепленных по участковому принципу	Плановая (проектная) мощность (число посещений в смену)	Плановые объемы по ТПГГГ* (число посещений)		Плановые объемы по ТПГГГ* (круглосуточный стационар), число койко-дней		Профиль коек по ТПГГ* (перечислить)	Находится в арендованном помещении	Здание требует сноса, реконструкции, капитального ремонта
					Всего	в том числе по ОМС	Всего	в том числе по ОМС			
1	2	3	4	5	6	7	8	9	10	11	12
18	Ломовский ФАП	д.Ломы, д.Шерстниха, д.Шамино, д.Михайлово	185	0	640	0	0	0			Требуется капитальный ремонт Акт №6 от 05.12.2019 здание ФАП
19	Минеевский ФАП	д.Минеево, д.Черная, п.Лесокомбинат	279	0	1450	0	0	0			Требуется капитальный ремонт Акт №14 от 05.12.2019 здание ФАП
20	Обходский ФАП	п.Обход, д.Савино, д.Мальково	198	0	1720	0	0	0			
21	Семеновский ФАП	с.Семеново, д.Хмелево, д.Забегаиха, д.Красный яр, д.Оксеново	409	0	2200	2200	0	0			
22	Темтовский ФАП	с.Темта, д.Буренино, д.Мокроносово	780	0	2200	2200	0	0		да	
23	Титковский ФАП	д.Титково, д.Шалега	192	0	1130	0	0	0			Требуется капитальный ремонт Акт №5 от 05.12.2019 здание ФАП
24	Тулажский ФАП	д.Тулага, д.Косолапово, д.Рогово, д.Половинное	284	0	1650	0	0	0			
25	Широковский ФАП	д.Широково, д.Красный Октябрь	21	0	240	0	0	0			
Итого по юридическому лицу		Домовые хозяйства – 12 ед.	28204	750	192289	170239	61922	54276			

№ на карте	Наименование медицинской организации (структурного подразделения)	Непосредственно обслуживаемые населенные пункты, закрепленные по участковому принципу (перечислить)	Численность населения в обслуживаемых населенных пунктах, закрепленных по участковому принципу	Плановая (проектная) мощность (число посещений в смену)	Плановые объемы по ТПГГГ* (число посещений)		Плановые объемы по ТПГГГ* (круглосуточный стационар), число койко-дней		Профиль коек по ТПГГ* (перечислить)	Находится в арендованном помещении	Здание требует сноса, реконструкции, капитального ремонта
					Всего	в том числе по ОМС	Всего	в том числе по ОМС			
1	2	3	4	5	6	7	8	9	10	11	12
ГБУЗ НО «Уренская центральная районная больница											

ГБУЗ НО «Чкаловская центральная районная больница»

1,16	ГБУЗ НО «Чкаловской ЦРБ»	г.Чкаловск, д.Балахнино, д.Бессониха, д.Бральгино, д.Вашкино, д.Высокая, д.Горбово, д.Зелебиха, д.Зельево, д.Зименки, д.Колганово, д.Колосиха, д.Кузино, д.Кукомоино, д.Курмыш, д.Митениха, д.Нагорная, д.Окорково, д.Плясицино, д.Подшибалкино, д.Савино, д.Хмельничное	20575	300	125530	111265	39298	36088	Гинекологические, гнойные хирургические, инфекционные детские, инфекционные взрослые, неврологические, онкологические (применение химиотерапевтического лечения), терапевтические, хирургические, эндокринологические, педиатрические соматические, реанимационные, сестринский уход.		Требует капитального ремонта. Акт №5 от 15.08.2019 поликлиника, Акт №6 от 15.08.2019 стационар , Акт №7 от 15.08.2019 станция скорой помощи.
2	Катунская больница	д.Алеево, д.Аппалихино, д.Бабаино, д.Балахнино, Белово, д.Ваулино, д.Гари, д.Гумнищи, д.Жуково, д.Задняя, д.Зубово, д.Ионово, с.Катунки, д.Киселево, д.Кораблево, д.Котельницы, д.Кузьмино, д.Кутячево, д.Лазариха, д.Неверово, д.Павелково, д.Погудкино, д.Полубенки, д.Прудово, д.Рылково, д.Сабукино, д.Санагирево, д.Сапаниха, д.Сенничиха, д.Сивцево, д.Стрелка, д.Хвостиха, д.Хмелино, д.Чернильниково, д.Юркино.	1709	25	5400	5400	1500	0	Терапевтические		Требует капитального ремонта Акт №2 от 15.08.2019 здание больницы

№ на карте	Наименование медицинской организации (структурного подразделения)	Непосредственно обслуживаемые населенные пункты, закрепленные по участковому принципу (перечислить)	Численность населения в обслуживаемых населенных пунктах, закрепленных по участковому принципу	Плановая (проектная) мощность (число посещений в смену)	Плановые объемы по ТПГГГ* (число посещений)		Плановые объемы по ТПГГГ* (круглосуточный стационар), число койко-дней		Профиль коек по ТПГГ* (перечислить)	Находится в арендованном помещении	Здание требует сноса, реконструкции, капитального ремонта
					Всего	в том числе по ОМС	Всего	в том числе по ОМС			
1	2	3	4	5	6	7	8	9	10	11	12
3	Новинская участковая больница	с.Белое, с.Новинки, с.Сицкое, с.Соломаты, д.Андроново, д.Бегучево, д.Беляниха, д.Берьково, д.Большое Якунино, д.Боярское, д.Бровницы, д.Бубново, д.Букашево, д.Ванисово, д.Варлашево, д.Васильково, д.Вашеево, д.Вихорево, д.Волково, д.Ганиха, д.Гладыши, д.Грибово, д.Гришино, д.Грязново, д.Елино, д.Железово, д.Загоскино, д.Здемерово, д.Игошино, д.Каблуково, д.Карпуниха, д.Карпушкино, д.Кириха, д.Косьмягино, д.Кодочиги, д.Колобово, д.Коробиха, д.Крутцы, д.Лакомкино, д.Лисино, д.Ломки, д.Луговая, д.Лутошкино, д.Малое Якунино, д.Михалево, д.Мишино, д.Морозово, д.Мякотино, д.Никиткино, д.Охотино, д.Перхурово, д.Подожгино, д.Поросятьево, д.Починок, д.Ревихино, д.Рыжково, д.Самсыгино, д.Скеменово, д.Сонино, д.Спирино, д.Степучево, д.Страшево, д.Стрепехово, д.Ульянково, д.Умники, д.Федена, д.Харенки, д.Хохары, д.Шинино, д.Шмели, д.Шишкино, д.Щетинино, д.Ягодная, д.Яковлево.	1701	25	0	0	1500	0	Терапевтические		Требует капитального ремонта Акт №1 от 15.08.2019 здание участковой больницы
4, 15	Пуреховская участковой больницы	д.Барышиха, д.Веретеново, д.Гребнево, д.Демидово, д.Круглово, д.Малое Чухово, д.Новая, с.Пурех, д.Остапово, д.Смольево, д.Тяжелухино, д.Фомино, д.Трофаново, д.Пырьево, п.Школьный, с.Вершилово, д.Андреево, д.Афанасьево, д.Боброво, д.Бородулино, д.Воронцово, д.Головино, д.Голышево, д.Зарубино, д.Ильинка, д.Коробейниково, д.Косяково, д.Кузнецово, д.Левино, д.Малиново, д.Милино, д.Михайловское, д.Осташкино, д.Перехваткино, д.Самсыгино, д.Скорынино, д.Старое Зайково, д.Старые Казармы, д.Старое Мухлово, д.Тимонькино, д.Трутнево, д.Урково, д.Филино, д.Шеховская	3218	30	14525	14525	3000	0	Терапевтические.		Требует капитального ремонта Акт №3 от 15.08.2019 здание участковой больницы, Акт №17 от 20.09.2019 здание участковой больницы,

№ на карте	Наименование медицинской организации (структурного подразделения)	Непосредственно обслуживаемые населенные пункты, закрепленные по участковому принципу (перечислить)	Численность населения в обслуживаемых населенных пунктах, закрепленных по участковому принципу	Плановая (проектная) мощность (число посещений в смену)	Плановые объемы по ТПГГГ* (число посещений)		Плановые объемы по ТПГГГ* (круглосуточный стационар), число койко-дней		Профиль коек по ТПГГ* (перечислить)	Находится в арендованном помещении	Здание требует сноса, реконструкции, капитального ремонта
					Всего	в том числе по ОМС	Всего	в том числе по ОМС			
1	2	3	4	5	6	7	8	9	10	11	12
5	Котельницкая врачебная амбулатория	д.Аппалихино, д.Гумнищи, д.Котельницы, д.Кутячево, д.Рылково.	555	15	2379	2379	0	0	0		Требует капитального ремонта Акт №16 от 15.08.2019 здание врачебной амбулатории.
6	Чистовская врачебная амбулатория	с.Чистое.	933	25	1350	1350	0	0	0		Требует капитального ремонта Акт №15 от 15.08.2019 здание врачебной амбулатории.
7	Андреевский ФАП	д.Андреево, д.Боброво, д.Голышево, д.Зарубино, д.Левино, д.Михайловское, д.Трутнево, д.Филино.	179	0	431	0	0	0	0		
8	Беловский фАП	с.Белое, д.Боярское, д.Бубново, д.Варлашево, д.Гладыши, д.Грязново, д.Здемерово, д.Игошино, д.Карпуниха, д.Карпушкино, д.Крутцы, д.Ломки, д.Луговая, д.Мякотино, д.Охотино, д.Самсыгино, д.Семеново, д.Сонино, д.Харенки.	415	0	992	0	0	0	0		Требует капитального ремонта Акт №9 от 20.09.2019 здание ФАП
9	Вершиловский ФАП	д.Афанасьево, д.Вершилово, д.Головино, д.Коробейниково, д.Круглово, д.Кузнецово, д.Малинино, д.Милино, д.Перехваткино, д.Раково, д.Скорынино, д.Старые Казармы, д.Тимонькино, д.Трофаново, д.Урково, д.Шеховская, р.з.д.Зайково.	851	0	1930	0	0	0	0		Требует капитального ремонта Акт №5 от 15.08.2019 здание ФАП

№ на карте	Наименование медицинской организации (структурного подразделения)	Непосредственно обслуживаемые населенные пункты, закрепленные по участковому принципу (перечислить)	Численность населения в обслуживаемых населенных пунктах, закрепленных по участковому принципу	Плановая (проектная) мощность (число посещений в смену)	Плановые объемы по ТПГГГ* (число посещений)		Плановые объемы по ТПГГГ* (круглосуточный стационар), число койко-дней		Профиль коек по ТПГГ* (перечислить)	Находится в арендованном помещении	Здание требует сноса, реконструкции, капитального ремонта
					Всего	в том числе по ОМС	Всего	в том числе по ОМС			
1	2	3	4	5	6	7	8	9	10	11	12
10	Высоковский ФАП	д.Балахнино, д.Бральгино, д.Высокая, д.Горбово, д.Зелебиха, д.Зельево, д.Зименки, д.Колганово, д.Колосиха, д.Кукомоино, д.Курмыш, д.Окорково, д.Плясицино, д.Подшибалкино, д.Хмельничное, д.Черницы, д.Шестово.	495	0	1083	0	0	0	0		Требует капитального ремонта Акт №12 от 20.09.2019 здание ФАП
11	Железовский фАП	д.Вашеево, д.Железово, д.Загоскино, д.Колобово, д.Лисино, д.Малое Якунино, д.Мишино, д.Подожгино, д.Спирино, д.Федена, д.Хохары, д.Шмели, д.Щетинино.	390	0	933	0	0	0	0		Требует капитального ремонта Акт №16 от 20.09.2019 здание ФАП
12	Кузнецовский ФАП	д.Большое Рябинино, д.Беседы, Д.Горянское, д.Губцево, д.Карабасиха, д.Климотино, д.Кузнецово, д.Кулаево, д.Либежево, д.Малое Рябинино, д.Матренино, д.Медниково, д.Мишнево, д.Осокино, д.Перехваткино, д.Попцово, д.Соболево, д.Ступино, д.Харламово, д.Яблоново.	1358	0	3043	0	0	0	0		Требует капитального ремонта Акт №13 от 20.09.2019 здание ФАП
13	Сицкий ФАП	д.Бегучево, д.Берьково, д.Блиново, д.Бровницы, д.Букашево, д.Ванисово, д.Волково, д.Ганиха, д.Грибово, д.Демидиха, д.Ильдово, д.Кириха, д.Коробиха, д.Косьмягино, д.Лакомкино, д.Лутошкино, д.Михалево, д.Никиткино, д.Рыжково, д.Степучово, д.Стрепехово, д.Яковлево, с.Сицкое.	514	0	1028	0	0	0	0		Требует капитального ремонта Акт №8 от 15.08.2019 здание ФАП
14	Соломатовский ФАП	д.Большое Рябинино, д.Вихорево, д.Гришино, д.Кодочиги, д.Морозово, с.Соломаты, д.Умники, д.Шинино, д.Шишкино, д.Ягодная.	437	0	1045	0	0	0	0		Требует капитального ремонта Акт №11 от 20.09.2019 здание ФАП
Итого по юридическому лицу ГБУЗ НО «Чкаловской ЦРБ» .		Домовые хозяйства – 4 ед	19695	420	160269	134919	45298	36088			

№ на карте	Наименование медицинской организации (структурного подразделения)	Непосредственно обслуживаемые населенные пункты, закрепленные по участковому принципу (перечислить)	Численность населения в обслуживаемых населенных пунктах, закрепленных по участковому принципу	Плановая (проектная) мощность (число посещений в смену)	Плановые объемы по ТПГГГ* (число посещений)		Плановые объемы по ТПГГГ* (круглосуточный стационар), число койко-дней		Профиль коек по ТПГГ* (перечислить)	Находится в арендованном помещении	Здание требует сноса, реконструкции, капитального ремонта
					Всего	в том числе по ОМС	Всего	в том числе по ОМС			
1	2	3	4	5	6	7	8	9	10	11	12
ГБУЗ НО «Шатковская центральная районная больница»											
1, 44	Шатковская ЦРБ	Р.п Шатки, с.Кержемок, с.Силино, с.Силиниский Майдан, с.Старо-Иванцево, с.Ново-Иванцево, с.Новое, с.Михайловка, с.Калапино,с.Алемаево, с.Быков-Майдан, п.Свободный Труд, п.Сосоновый Бор, с. Великий Враг, с.Вечкусово, д.Крапивка, с.Мисюриха, д.Трянгуши, с.Корино, с.Спасское, д.Красные Выселки, с.Елховка, д.Хиринские Выселки, с.Архангельское, п.Лесогорск, с.Ключищи, п.Лесозавод, с.Понетаевка, с.Кардавиль, с.Кирманы, п.3-ий участок с-з «Власть Советов», с.Чистое Поле, с. Крутец, с.Костянка, с.Бритово, с.Смирново, д.Богдановка, с.Большие Печерки, д.Малые Печерки, д.Калиновка, с.Путятино, с.Починки, с.Неледино, с.Малая Якшень, с.Красный Бор, с.Озерки, с.Пасьяново, д.Уланки, п.Светлогорск, д.Гаврилово, с.Хирино, с.Паново, с.Ратманово, с.Луканово, с.Шарапово, с.Выползово, с.Свербино, с.Чапары, с.Языково	9310	250	147570	129597	36371	31971	гинекологические, гнойно-хирургические, инфекционные, реабилитационные, патологии беременности, педиатрические, терапевтические, хирургические, туберкулезные, паллиативные		Требуется капитальный ремонт Акт № 1 от 10.12.2019 здание главного корпуса,Акт № 2 от 10.12.2019 здание поликлиники, Акт № 3 от 10.12.2019 здание инфекционного отделения, Акт № 16 от 10.12.2019 здание котельной.

№ на карте	Наименование медицинской организации (структурного подразделения)	Непосредственно обслуживаемые населенные пункты, закрепленные по участковому принципу (перечислить)	Численность населения в обслуживаемых населенных пунктах, закрепленных по участковому принципу	Плановая (проектная) мощность (число посещений в смену)	Плановые объемы по ТПГГГ* (число посещений)		Плановые объемы по ТПГГГ* (круглосуточный стационар), число койко-дней		Профиль коек по ТПГГ* (перечислить)	Находится в арендованном помещении	Здание требует сноса, реконструкции, капитального ремонта
					Всего	в том числе по ОМС	Всего	в том числе по ОМС			
1	2	3	4	5	6	7	8	9	10	11	12
2, 41	Лесогорская больница	п.Лесогорск, с.Ключищи, п.Лесозавод, с.Понетаевка, с.Кардавиль, с.Кирманы, п.3-ий участок с-з «Власть Советов», п.Чистое Поле, с.Крутец	957	75	7023	7023	3000	0			Требуется капитальный ремонт Акт № 4 от 10.12.2019 главного корпуса больницы
3, 38	Архангельская СВА	с.Архангельскаое	1998	50	9000	9000	0	0			требуется капитальный ремонт Акт № 5 от 10.12.2019 здание врачебной амбулатории
4, 39	Костянская СВА	с.Костянка, с.Бритово, с.Смирново, д.Богдановка, с.Большие Печерки, д.Калиновка, д.Малые Печерки, с.Починки, с.Путятино, с.Неледино, с.Малая Якшень	260	50	7492	7492	0	0			требуется капитальный ремонт Акт № 8 от 10.12.2019 здание врачебной амбулатории
5, 40	Красноборская СВА	с.Красный Бор,с.Озерки, д.Уланки, с.Пасьяново	1615	40	7707	7707	0	0			требуется капитальны

№ на карте	Наименование медицинской организации (структурного подразделения)	Непосредственно обслуживаемые населенные пункты, закрепленные по участковому принципу (перечислить)	Численность населения в обслуживаемых населенных пунктах, закрепленных по участковому принципу	Плановая (проектная) мощность (число посещений в смену)	Плановые объемы по ТПГГГ* (число посещений)		Плановые объемы по ТПГГГ* (круглосуточный стационар), число койко-дней		Профиль коек по ТПГГ* (перечислить)	Находится в арендованном помещении	Здание требует сноса, реконструкции, капитального ремонта
					Всего	в том числе по ОМС	Всего	в том числе по ОМС			
1	2	3	4	5	6	7	8	9	10	11	12
											й ремонт Акт № 6 от 10.12.2019 здание врачебной амбулатории
6, 42	Светлогорская СВА	п.Светлогорск, д.Гаврилово, с.Хирино, с.Паново, с.Ратманово, с.Луканово	850	40	6818	6818	0	0			требуется капитальный ремонт Акт № 9 от 10.12.2019 здание врачебной амбулатории
7, 43	Шараповская СВА	с.Шарапово, с.Выползово, с.Свербино, с.Чапары, с.Языково	650	50	7500	7500	0	0			требуется капитальный ремонт Акт № 7 от 10.12.2019 здание врачебной амбулатории
8	Алемаевкий ФАП	с.Алемаево	374	0	5219	0	0	0		Да	требуется капитальный ремонт Акт № 11 от

№ на карте	Наименование медицинской организации (структурного подразделения)	Непосредственно обслуживаемые населенные пункты, закрепленные по участковому принципу (перечислить)	Численность населения в обслуживаемых населенных пунктах, закрепленных по участковому принципу	Плановая (проектная) мощность (число посещений в смену)	Плановые объемы по ТПГГГ* (число посещений)		Плановые объемы по ТПГГГ* (круглосуточный стационар), число койко-дней		Профиль коек по ТПГГ* (перечислить)	Находится в арендованном помещении	Здание требует сноса, реконструкции, капитального ремонта
					Всего	в том числе по ОМС	Всего	в том числе по ОМС			
1	2	3	4	5	6	7	8	9	10	11	12
											10.12.2019 здание ФАП
9	Бык -Майданский ФАП	с.Б-Майдан, п. Свободный Труд	125	0	1744	0	0	0			требуется капитальный ремонт Акт № 14 от 10.12.2019 здание ФАП
10	Б.Печерский ФАП	с. Б. Печерки, д. Калиновка, д.М.печерки	405	0	5652	0	0	0			
11	Великовражский ФАП	с.В-Враг	415	0	5791	0	0	0		Да	требуется капитальный ремонт Акт № 10 от 10.12.2019 здание ФАП
12	Вечкусовский ФАП	с.Вечкусово д.Крапивка	226	0	3154	0	0	0			
13	Выползовский ФАП	с.Выползово , с. Свербино	278	0	3879	0	0	0			
14	Елховский ФАП	с.Елховка, д.Хир. Выселки	228	0	3182	0	0	0			
15	Калапиский ФАП	с.Калапино	213	0	2972	0	0	0			
16	Кержемокский ФАП	С.Кержемок	637	0	8890	0	0	0			
17	Ключищинский ФАП	с.Ключищи п.Лесозавод	217	0	3028	0	0	0			
18	Коринский ФАП	с.Корино	53	0	739	0	0	0			требуется капитальный ремонт Акт № 15

№ на карте	Наименование медицинской организации (структурного подразделения)	Непосредственно обслуживаемые населенные пункты, закрепленные по участковому принципу (перечислить)	Численность населения в обслуживаемых населенных пунктах, закрепленных по участковому принципу	Плановая (проектная) мощность (число посещений в смену)	Плановые объемы по ТПГГГ* (число посещений)		Плановые объемы по ТПГГГ* (круглосуточный стационар), число койко-дней		Профиль коек по ТПГГ* (перечислить)	Находится в арендованном помещении	Здание требует сноса, реконструкции, капитального ремонта
					Всего	в том числе по ОМС	Всего	в том числе по ОМС			
1	2	3	4	5	6	7	8	9	10	11	12
											от 10.12.2019 здание ФАП
19	Крутецкий ФАП	с.Крутец	11	0	153	0	0	0			
20	Мисюрихинский ФАП	с.Мисюриха д.Трянгуши	101	0	1409	0	0	0			требуется капитальный ремонт Акт № 13 от 10.12.2019 здание ФАП
21	Нелединский ФАП	с. Неледино с. М. Якшень	69	0	963	0	0	0			
22	Ново-Иванцевский ФАП	с. Ново-Иванцево	128	0	1786	0	0	0			
23	Новинский ФАП	с.Новое с. Михайловка	228	0	3182	0	0	0			требуется капитальный ремонт Акт № 12 от 10.12.2019 здание ФАП
24	Пановский ФАП	с.Паново	552	0	7704	0	0	0			
25	Пасьяновский ФАП	с. Пасьяново	427	0	5959	0	0	0			
26	Понетаевский ФАП	с.Понетаевка, с.Кардавиль. с. Кирманы, п.3 Участок	405	0	5652	0	0	0			
27	Починковский ФАП	с. Починки, с. Путятино	15	0	209	0	0	0			
28	Ратмановский ФАП	с. Ратманово с. Луканово	33	0	460	0	0	0			
29	Силинский ФАП	С.Силино , с. С-Майдан	504	0	7034	0	0	0			

№ на карте	Наименование медицинской организации (структурного подразделения)	Непосредственно обслуживаемые населенные пункты, закрепленные по участковому принципу (перечислить)	Численность населения в обслуживаемых населенных пунктах, закрепленных по участковому принципу	Плановая (проектная) мощность (число посещений в смену)	Плановые объемы по ТПГГГ* (число посещений)		Плановые объемы по ТПГГГ* (круглосуточный стационар), число койко-дней		Профиль коек по ТПГГ* (перечислить)	Находится в арендованном помещении	Здание требует сноса, реконструкции, капитального ремонта
					Всего	в том числе по ОМС	Всего	в том числе по ОМС			
1	2	3	4	5	6	7	8	9	10	11	12
30	Смирновский ФАП	с.Смирново, д. Богдановка	645	0	4450	4450	0	0			
31	Сосновоборский ФАП	п. Сосновый бор	53	0	739	0	0	0			
32	Спасский ФАП	с.Спасское, д.Кр. Выселки	349	0	4870	0	0	0			
33	Старо-Иванцевский ФАП	с. Старо-Иванцево	358	0	4996	0	0	0			
34	Хиринский ФАП	с.Хирино	218	0	3042	0	0	0			
35	Чапарский ФАП	с.Чапары	270	0	3768	0	0	0			
36	Чистопольский ФАП	п. Чистое поле	74	0	1032	0	0	0			
37	Языковский ФАП	с.Языково	260	0	3628	0	0	0			
ИТОГО по юридическому лицу		Домовые хозяйства – 2 ед.	23284	555	298396	179587	39371	31971			

ГБУЗ НО "Шарангская центральная районная больница"

№ на карте	Наименование медицинской организации (структурного подразделения)	Непосредственно обслуживаемые населенные пункты, закрепленные по участковому принципу (перечислить)	Численность населения в обслуживаемых населенных пунктах, закрепленных по участковому принципу	Плановая (проектная) мощность (число посещений в смену)	Плановые объемы по ТПГГГ* (число посещений)		Плановые объемы по ТПГГГ* (круглосуточный стационар), число койко-дней		Профиль коек по ТПГГ* (перечислить)	Находится в арендованном помещении	Здание требует сноса, реконструкции, капитального ремонта
					Всего	в том числе по ОМС	Всего	в том числе по ОМС			
1	2	3	4	5	6	7	8	9	10	11	12
1	ГБУЗ НО "Шарангская ЦРБ"	р.п Шарангас.Б.Рудка,д.Никольские,д.Рудаково,д.Старостино с.Б.Устинское,д.Чура,д.Челпайки,д.Туманур,п.Заречный д.Кугланур,д.Зыковод.Клюжево с.Кушнур,д. 1-е Гусево д.Пестово,д.Глубоково,д.Загуляево,д.Перчевож д.Красновка,д.Преображенка,д.Зинки с.Роженцово,д.Бахтино,д.В.самойлово,д.коммунар,д.Куклино,д.Москвино,д.фоминские,д.1-е Кузнецово п.Красная Горка,п.Сосновка,д.М.Килимары,д.Б.Килимары д.Поздеево,д.Свинцово,д.Пасташ,д.Б.Доброво,М.Зверево,д.Королево,д.Шалагино д.Ермолино,д.Козлянур д.Ст.Рудка,д.Суслово,д.Барышники,Д.Сысуи, Д.Николаевские,д.Торопово д.Щекотово,д.Керганы,д.Чезганы,д.Курзеня д.Черномуж,д.Пайдушево,д.Марс,д.Качеево д.Мосуново,д.Полозово, д.Туманка,д.Лоскутово,д.Макарково с.Щенники,д.Малая Уста,д.Копани д.Астанчурга	11708	250	84161	72962	16134	16134	Гинекологический,гнойные-хирургические,инфекционные, неврологические, патологии беременности, педиатрические-соматические, терапевтические, хирургические		
2	Астанчургский ФАП	д.Астанчурга	118	0	10290	0	0	0			Требует реконструкции, комиссия с заведующим ОКС администрации Шарангского муниципального района и технического осмотра

№ на карте	Наименование медицинской организации (структурного подразделения)	Непосредственно обслуживаемые населенные пункты, закрепленные по участковому принципу (перечислить)	Численность населения в обслуживаемых населенных пунктах, закрепленных по участковому принципу	Плановая (проектная) мощность (число посещений в смену)	Плановые объемы по ТПГГГ* (число посещений)		Плановые объемы по ТПГГГ* (круглосуточный стационар), число койко-дней		Профиль коек по ТПГГ* (перечислить)	Находится в арендованном помещении	Здание требует сноса, реконструкции, капитального ремонта
					Всего	в том числе по ОМС	Всего	в том числе по ОМС			
1	2	3	4	5	6	7	8	9	10	11	12
											здания Акт б/н от 10.12.2019 здание ФАП
3	Б.Рудкинский ФАП	с.Б.Рудка,д.Никольские,д.Рудаково,д.Старостино	561	0	4894	0	0	0			
4	Б.Устинский ФАП	с.Б.Устинское,д.Чура,д.Челпайки,д.Туманур,п.Заречный	558	0	4800	0	0	0			
5	Ермолинский ФАП	д.Ермолино,д.Козлянур	150	0	1200	0	0	0			Требует капитального ремонта акт №2 от 20.12.19 здание ФАП
6	Красновский ФАП	д.Красновка,д.Преображенка,д.Зинки	154	0	1200	0	0	0			
7	Красногорский ФАП	п.Красная Горка,п.Сосновка,д.М.Килимары,д.Б.Килимары	85	0	680	0	0	0		да	
8	Кугланурский ФАП	д.Кугланур,д.Зыковод.Клюжево	177	0	1200	0	0	0		да	
9	Кушнурский ФАП	с.Кушнур,д. 1-е Гусево	330	0	2200	0	0	0			
10	Лоскутовский ФАП	д.Туманка,д.Лоскутово,д.Макарково	200	0	1600	0	0	0			
11	Мосуновский ФАП	д.Мосуново,д.Полозово,	125	0	1100	0	0	0			
12	Пестовский ФАП	д.Пестово,д.Глубоково,д.Загуляево,д.Перчевож	275	0	2200	0	0	0			
13	Поздеевский ФАП	д.Поздеево,д.Свинцово,д.Пасташ,д.Б.Доброво,М.Зверево,д.Королево,д.Шалагино	320	0	2200	0	0	0		да	
14	Роженцовский ФАП	с.Роженцово,д.Бахтино,д.В.самойлово,д.коммунар,д.Куклино,д.Москвино,д.фоминские,д.1-е Кузнецово	473	0	3700	0	0	0		да	
15	Старорудкинский ФАП	д.Ст.Рудка,д.Суслово,д.Барышники,Д.Сысуи, Д.Николаевские,д.Торопово	378	0	2500	0	0	0			Требует капитального ремонта акт №1 от 20.12.19 здание ФАП
16	Черномужский ФАП	д.Черномуж,д.Пайдушево,д.Марс,д.Качеево	347	0	2200	0	0	0			
17	Щекотовский ФАП	д.Щекотово,д.Керганы,д.Чезганы,д.Курзеня	215	0	1900	0	0	0			
18	Щенниковский ФАП	с.Щенники,д.Малая Уста,д.Копани	380	0	2500	0	0	0			

№ на карте	Наименование медицинской организации (структурного подразделения)	Непосредственно обслуживаемые населенные пункты, закрепленные по участковому принципу (перечислить)	Численность населения в обслуживаемых населенных пунктах, закрепленных по участковому принципу	Плановая (проектная) мощность (число посещений в смену)	Плановые объемы по ТПГГГ* (число посещений)		Плановые объемы по ТПГГГ* (круглосуточный стационар), число койко-дней		Профиль коек по ТПГГ* (перечислить)	Находится в арендованном помещении	Здание требует сноса, реконструкции, капитального ремонта
					Всего	в том числе по ОМС	Всего	в том числе по ОМС			
1	2	3	4	5	6	7	8	9	10	11	12
ИТОГО по юридическому лицу.		Домовые хозяйства – 4 ед	11608	250	84161	72962	16134	16134			

ГБУЗ НО «Шахунская центральная районная больница»

№ на карте	Наименование медицинской организации (структурного подразделения)	Непосредственно обслуживаемые населенные пункты, закрепленные по участковому принципу (перечислить)	Численность населения в обслуживаемых населенных пунктах, закрепленных по участковому принципу	Плановая (проектная) мощность (число посещений в смену)	Плановые объемы по ТПГГГ* (число посещений)		Плановые объемы по ТПГГГ* (круглосуточный стационар), число койко-дней		Профиль коек по ТПГГ* (перечислить)	Находится в арендованном помещении	Здание требует сноса, реконструкции, капитального ремонта
					Всего	в том числе по ОМС	Всего	в том числе по ОМС			
1	2	3	4	5	6	7	8	9	10	11	12
1	ГБУЗ НО «Шахунская ЦРБ»	г. Шахунья, д.Алехановцы, д.Январи,д.Харламовцы,д.Акаты, д.Полетайки, д.Красный Май, д.Шерстни, с.Шерстни, д.Столбово, п.Полетайки, д.Коновод, д.Малые Белолуги, починок Гусевский, д.Большие Кулики, д.Мелешиха, д.Петрово, д.Зотики, д.Лебедевка, д.Отлом, д.Синчуваж, п.Лужайки, п.Зубанья, д.Зубанья, д.Шахунья, д.Тюрики, с.Верховское, д.Верховская, д.Красносельская, д.Берестянка, д.Малое Шорино, д.Малая Березовка, д.Муравьево, п.Комсомольский, д.Малая Полдневая, д.Клин, д.Мартяхино, д.Гусельники, д.Новоселовка, д.Щербаж, д.Пристанское, д.Безводное, д.Туманино, д.Малое Рыбаково, д.Черная, д.Фадька, починок Малиновский, починок Тюленский, д.Макарово, д.Аверята, д.Малиновка, д.Колпаки, д.Лазарево, д.Ивановские, д.Сокол, д.Никитиха, д.Полома, д.Фадеево, с.Черное, д.Малая Пристань, п.Луговой, д.Ильинки, д.Хлыстовка, с.Большое Широкое, д.Буренино, д.Ефтино, д.Ломы, д.Тарасята, д.Щекотилово, д.Большая Свеча, д.Половинная, д.Большое Павлово, д.Большое Матвеево, д. Новая Речка, д.Заовражье, д.Кошкино, д.Новоселовка, д.Красная Речка, д. Одинцово, д.Красносельское	24716	500	181085	162789	54034	54034	хирургические, гнойные хирургические, оториноларингологические, травматологические, онкологическиес применением химиотерапии, гинекологические, педиатрические соматические, патологии новорожденных и недоношенных детей, для новорожденных, для беременных и рожениц, патологии беременности , терапевтические, кардиологические, неврологические, геронтологические, дерматологические, кардиологические для больных с острым инфарктом миокарда, неврологические для больных с острыми нарушениями мозгового кровообращения		Требуется капитальный ремонт Акт № 1 от 10.01.2020 здания главного корпуса, Акт № 4 от 10.01.2020 здания поликлиники, Акт № 2 от 10.01.2020 здания инфекционного корпуса, Акт № 5 от 10.01.2020 здания главного корпуса, Акт № 5 от 10.01.2020 здания ПАО.

№ на карте	Наименование медицинской организации (структурного подразделения)	Непосредственно обслуживаемые населенные пункты, закрепленные по участковому принципу (перечислить)	Численность населения в обслуживаемых населенных пунктах, закрепленных по участковому принципу	Плановая (проектная) мощность (число посещений в смену)	Плановые объемы по ТПГГГ* (число посещений)		Плановые объемы по ТПГГГ* (круглосуточный стационар), число койко-дней		Профиль коек по ТПГГ* (перечислить)	Находится в арендованном помещении	Здание требует сноса, реконструкции, капитального ремонта
					Всего	в том числе по ОМС	Всего	в том числе по ОМС			
1	2	3	4	5	6	7	8	9	10	11	12
2, 23	Вахтанская больница ГБУЗ НО «Шахунская ЦРБ	п. Вахтан, д.Вахтан-Рачки,	4797	250	26753	26753	4796	4796	педиатрические соматические, терапевтические		Требуется капитальный ремонт Акт №7 от 15.01.2020 здания стационара
3, 24	Сявская больница ГБУЗ НО «Шахунская ЦРБ»	п.Сява, д. Соловьево, д. Берестянка, д. Б. Павлово, д.Берестянка, д. Малое Шорино, д.Доронькино,с.Верховское	4203	250	14047	14047	0	0			Требуется капитальный ремонт Акт №6 от 10.01.2020 здания поликлиники
4, 25	Хмелевицкая больница ГБУЗ НО «Шахунская ЦРБ»	с.Хмелевицы, д.Сальма, д.Каменник, д.Малое Петрово, д.Большая Музя, д.Малая Музя, п.Северный, д.Лубяна, д.Скородумово, д.Тумбалиха, д.Курочкино, д.Извал, д.Пронос, д.Андрианово, д.Хмелевка, д.Красногор, д.Дыхалиха, д.Мартыниха, д.Момзино, д.Наплавино, д.Соромотная, д.Кротово, д.Назарово, д. Новая Речка, д.Малая Музя, д. Малая Березовка, д.Половинная, д.Мураиха	3047	50	4752	4752	9000	0	койки сестринского ухода		Требуется капитальный ремонт Акт №8 от 15.01.2020 здания поликлиники
5	ФАП д. Акаты	д.Акаты, д.Полетайки, д.Красный Май, д.Шерстни, с.Шерстни, д.Столбово, п.Полетайки, д.Коновод, д.Малые Белолуги, починок Гусевский, д.Большие Кулики, д.Мелешиха	201	0	1930	0	0	0			
6	ФАП д.Андрианово	д.Андрианово, д.Хмелевка	201	0	1230	0	0	0			
7	ФАП д. Большая Музя	д.Большая Музя, д.Малая Музя, п.Северный, д.Лубяна, д.Вахтан-Рачки, д.Скородумово, д.Тумбалиха, д.Курочкино, д.Извал, д.Пронос	359	0	2495	0	0	0			Требуется капитальный ремонт Акт №9 от 17.01.2020 здания ФАП

№ на карте	Наименование медицинской организации (структурного подразделения)	Непосредственно обслуживаемые населенные пункты, закрепленные по участковому принципу (перечислить)	Численность населения в обслуживаемых населенных пунктах, закрепленных по участковому принципу	Плановая (проектная) мощность (число посещений в смену)	Плановые объемы по ТПГГГ* (число посещений)		Плановые объемы по ТПГГГ* (круглосуточный стационар), число койко-дней		Профиль коек по ТПГГ* (перечислить)	Находится в арендованном помещении	Здание требует сноса, реконструкции, капитального ремонта
					Всего	в том числе по ОМС	Всего	в том числе по ОМС			
1	2	3	4	5	6	7	8	9	10	11	12
8	ФАП д.Большая Свеча	д.Большая Свеча, д.Половинная, д.Большое Павлово, д.Большое Матвеево, д. Новая Речка	540	0	3285	0	0	0			
9	ФАП с.Большое Широкое	с.Большое Широкое, д.Буренино, д.Ефтино, д.Ломы, д.Тарасята, д.Щекотилово	298	0	1820	0	0	0			
10	ФАП с.Верховское	с.Верховское, д.Верховская, д.Красносельская, д.Берестянка, д.Малое Шорино	308	0	2790	0	0	0			Требуется капитальный ремонт Акт №10 от 17.01.2020 здания ФАП
11	ФАП д.Ильинки	д.Ильинки, д.Хлыстовка	105	0	850	0	0	0			
12	ФАП д. Красногор	д.Красногор, д.Дыхалиха, д.Мартыниха, д.Момзино, д.Наплавино, д.Соромотная, д.Малая Березовка, д.Муравьево	608	0	3870	0	0	0			
13	ФАП п.Комсомольский	п.Комсомольский, д.Малая Полдневая, д.Клин	110	0	1420	0	0	0			
14	ФАП п. Лужайки	п.Лужайки, п.Зубанья, д.Зубанья, д.Шахунья, д.Тюрики	597	0	3740	0	0	0			Требуется капитальный ремонт Акт №11 от 17.01.2020 здания ФАП
15	ФАП д.Малиновка	д.Малиновка, д.Колпаки, д.Лазарево, д.Ивановские, д.Сокол	200	0	1650	0	0	0			
16	ФАП д.Мартяхино	д.Мартяхино, д.Гусельники, д.Новоселовка	103	0	700	0	0	0			
17	ФАП д. Никитиха	д.Никитиха, д.Полома, д.Фадеево	102	0	745	0	0	0			
18	ФАП д. Петрово	д.Петрово, д.Зотики, д.Лебедевка, д.Отлом, д.Синчуваж	278	0	2050	0	0	0			Требуется капитальный ремонт Акт

№ на карте	Наименование медицинской организации (структурного подразделения)	Непосредственно обслуживаемые населенные пункты, закрепленные по участковому принципу (перечислить)	Численность населения в обслуживаемых населенных пунктах, закрепленных по участковому принципу	Плановая (проектная) мощность (число посещений в смену)	Плановые объемы по ТПГГГ* (число посещений)		Плановые объемы по ТПГГГ* (круглосуточный стационар), число койко-дней		Профиль коек по ТПГГ* (перечислить)	Находится в арендованном помещении	Здание требует сноса, реконструкции, капитального ремонта
					Всего	в том числе по ОМС	Всего	в том числе по ОМС			
1	2	3	4	5	6	7	8	9	10	11	12
											№12 от 17.01.2020 здания ФАП
19	ФАП д.Туманино	д.Туманино, д.Малое Рыбаково, д.Черная	474	0	2720	0	0	0			
20	ФАП д. Фадька	д.Фадька, починок Малиновский, починок Тюленский, д.Макарово, д.Аверята	187	0	1060	0	0	0			
21	ФАП с.Черное	с.Черное, д.Малая Пристань, п.Луговой	393	0	2720	0	0	0			
22	ФАП д.Щербаж	д.Щербаж, д.Пристанское, д.Безводное	168	0	1150	0	0	0			
ИТОГО по юридическому лицу		Домовые хозяйства – 7 ед.	35285	1050	262862	208341	67830	58830			
МЕДИЦИНСКИЕ ОРГАНИЗАЦИИ ПОДЧИНЕНИЯ ФМБА											
ФГБУЗ ПОМЦ ФМБА России											
1	Борская больница Филиал ФГБУЗ ПОМЦ ФМБА России	П. Октябрьский (г.о.г. Бор)	8741	60	18744	18744	0	0			
2	Поликлиническое отделение Вологда-20 Рыбинской больницы филиала ФБУЗ ПОМЦ ФМБА России*	Вологда -20 в/ч 25594	1493*	0	0	0	0	0	0		
ФГБУЗ КБ №50 ФМБА России											
1	ФГБУЗ КБ №50 ФМБА России	ЗАТО г.о.г. Саров	95469	3450	290409	290409	149944	149944	Акушерство и гинекология, гематология, инфекционные, кардиологические, медицинской реабилитации, неврологические, онкологические, оториноларингологические, офтальмологические,		

№ на карте	Наименование медицинской организации (структурного подразделения)	Непосредственно обслуживаемые населенные пункты, закрепленные по участковому принципу (перечислить)	Численность населения в обслуживаемых населенных пунктах, закрепленных по участковому принципу	Плановая (проектная) мощность (число посещений в смену)	Плановые объемы по ТПГГГ* (число посещений)		Плановые объемы по ТПГГГ* (круглосуточный стационар), число койко-дней		Профиль коек по ТПГГ* (перечислить)	Находится в арендованном помещении	Здание требует сноса, реконструкции, капитального ремонта
					Всего	в том числе по ОМС	Всего	в том числе по ОМС			
1	2	3	4	5	6	7	8	9	10	11	12
									ревматологические, паллиативные, психиатрические, наркологические, педиатрические, профпатологические, терапевтические, травматологические, урологические, хирургические, эндокринологические		

- * - Вологда – 20 - структурное подразделение Рыбинской больницы филиала ФБУЗ ПОМЦ ФМБА России, расположено в закрытой военной части 25594, обслуживание военнослужащих данной части, в 2019 году медицинская деятельность не велась. В настоящее время находится в процессе оформления лицензии на медицинскую деятельность, в реализации Программы государственных гарантий не участвует.

Таблица 2

Населенные пункты с численностью населения более 100 человек, расположенные вне зоны доступности медицинских организаций, оказывающих ПМСП.

№ п/п	Наименование населенного пункта	Численность населения	Наименование ближайшей медицинской организации и структурного подразделения, оказывающей ПМСП	Расстояние до медицинской организации по дорогам общего пользования (км)	Тип объекта планируемого к размещению	Год обеспечения объектом
1	д. Зубово Семеновского района	172	Пафнутовский ФП	14,8	ФАП	2025

В Семеновском районе находится 156 населенных пунктов (114 - с числом жителей от 1 до 100 человек, 22 - с числом жителей 101 до 300 человек, 14 - с числом жителей от 301 до 2000 человек).

Таблица 3

Медицинские организации и их структурные подразделения, на базе которых оказывается первичная медико-санитарная помощь населению, по состоянию к 2025 году

№ на карте	Наименование медицинской организации	Тип медицинской организации	Обслуживаемые населенные пункты	Численность обслуживаемого населения	Мощность (посещений в смену)	Строительство нового объекта либо изменения типа МО
1	2	3	4	5	6	7
1	ГБУЗ НО "Ардатовская ЦРБ"	ЦРБ	рп. Ардатов, Поляна, Автодеево, Атемасово,Березовка,Голяткино,Журелейка,Идеал,Измайловка,Каркалей,Кологреево, Котовка,Круглово,Кужендеево,Кузятово,Леметь,Липовка,Личадеево,Михеевка,Наджино,Писарево,Размазлей,Саконы,Стексово,Туркуши,Хрипуново,Чув-Майдан,Щеточное	18403	600	
2	Мухтоловская районная больница	РБ	р.п.Мухтолово,Разъезд-Венец	14320	200	УБ
3	Автодеевский ФАП	ФАП	Автодеево, Канерга, Михеевка,Вишневая	576	0	
4	Атемасовский ФАП	ФАП	Атемасово	247	0	
	Березовский ФАП	ФАП	Березовка Сиязьма Дубовка	91	0	Закрытие ФАПа
5	Р-Венецкий ФАП	ФАП	р.Венец р.Саконы	185	0	
6	Голяткинский ФАП	ФАП	Голяткино Левашово Выползово Н.Лазаревка	419	0	строительство взамен существующего
7	Журелейский ФАП	ФАП	Журелейка Кармалейка	289	0	
8	Идеаловский ФАП	ФАП	Идеал	169	0	
9	Измайловский ФАП	ФАП	Измайловка	85	0	
10	Каркалейский ФАП	ФАП	Каркалей Александровка	117	0	
11	Кологреевский ФАП	ФАП	Кологреево Заречное	99	0	
12	Котовский ФАП	ФАП	Котовка Новолейка Урвать	480	0	
13	Кругловский ФАП	ФАП	Круглово Липелей Нуча Ризадеево	585	0	
14	Кужендеевский ФАП	ФАП	Кужендеево Высоково	739	0	
15	Кузятовский ФАП	ФАП	Кузятово Первинка	258	0	строительство взамен существующего
16	Леметский ФАП	ФАП	Леметь Обход	219	0	

17	Липовский ФАП	ФАП	Липовка	241	0	
18	Личадеевский ФАП	ФАП	Личадеево Докукино Мечасово	703	0	строительство взамен существующего
19	Надежиснкий ФАП	ФАП	Надежино Мыза Хохлово	283	0	
20	Размазлейский ФАП	ФАП	Размазлей Нучарово Шпага	513	0	
21	Саконский ФАП	ФАП	Саконы Туртапки	1300	0	
22	Стексовский ФАП	ФАП	Стексово,Пашутино,Сосновка,Писарево,Кузгородь	664	0	
23	Туркушский ФАП	ФАП	Туркуши	435	0	строительство взамен существующего
24	Хрипуновский ФАП	ФАП	Хрипуново	390	0	
25	Чув-Майданский ФАП	ФАП	Чув-Майдан Гари Кудлей	240	0	
26	Щеточновский ФАП	ФАП	Беляево Щеточное	230	0	
27	Михеевский ФАП		Михеевка, Канерга	330	0	
	Итого	Домовые хозяйства – 5 ед.		42280	800	
1,50	ГБУЗ НО "Арзамасская районная больница"	РБ	рп Выездное, с. Кожино, д. Князевка, д. Шерстино, д. ЧЯуварлейка, с. В.Враг, д. Охлопково, с. Казаково, с. Ленинское, с. Кичанзино, см. Кирилловка, с. Морозовка, п. Трактовый, п. буревестник, п. Свобода, с. протопоповка, п. Поляна, п. Новинки, с.Н.Усад, д. Исупово, д. Сальниково, с. Слизнево, с. Скорятино, с. Семеново, с. Четвертаково, с. Степаново, д. Успенское-1, д. Успенское- 2, с. Медынцево, с. Саблуково, с.Хватовка, п. Соловейка, с.Беговатово, д. Тамаевка,	41534	225	
2	Филиал ГБУЗ НО "АРБ" Абрамовская УБ	УБ	с.Абрамово, с.Веригино, д.Забелино, д. Мерлино, д. Лидовка, ст.Костылиха, с.Котиха, с. Каменка, д. Марьевка, д.новая Слобода, сь. Слезавка, с. Ковакса, д. Пиявочное, с. костылиха, с. Никольское, с. Селема, с. Шерстино, с. Пятницы,	9168	150	
3	Филиал ГБУЗ НО "АРБ" Чернухинская УБ	УБ	с.Чернуха,с.Верижки, с. Волчиха, с. Вол. Майдан, с. Второусское, с. Криуша, с. Рож. Майдан, с. Мотвилово, с. Наумовка, п. Пошатово, п. Черемас, д. Судеб, с.Кр. Поляна, с. Пустынь, п. Старая Пустынь, д. Меньщиково	6907	150	
4	Балахонихинская ВА	ВА	п.Балахониха, с.Селякино, д.Волчиха, д.Белозерье, д.Балахониха	1184	50	ФАП
5,41,42	Березовская ВА	ВА	д.Березовка, д.Озерки, с.Заречное	2662	50	
6,43	Б.Тумановская ВА	ВА	с.Б.Туманово, с.Замятино, д.М.Туманово	1427	50	
7	Ветошкинская ВА	ВА	с.Ветошкино, с.Виняево, с.Булдаково, с.К.Усад	614	50	ФАП
8,44	Водоватовская ВА	ВА	с.Водоватово, д.Свободная	1173	50	

9,45	Красносельская ВА	ВА	с.Красное	2411	50	
10,46	Ломовская ВА	ВА	п. Ломовка, с.Ломовка, с.Питер, д.Покровка, см.Пологовка, д.Кокоревка, д.Сады, ст.Пологовка	1215	50	
11,47,48	Новоселковская ВА	ВА	д.Бебяево, п.Пешелань, с.Новоселки, п. Пешелань	2537	50	
12,49	Шатовская ВА	ВА	с.Шатовка, с.Панфилово, д. Бестужево, с.Троицкий Скит	2093	50	
13	Беговатовский ФАП	ФАП	с.Беговатово, с. Тамаевка	216	0	
14	В.Вражский ФАП	ФАП	с.В.Враг, с. Охлопково	426	0	
15	Волчихинский ФАП	ФАП	с.Волчиха, с.Вол. Майдан	242	0	
16	Вторусский ФАП	ФАП	с.Вторусское	90	0	
17	Казаковский ФАП	ФАП	с.Казаково, с. Ленинское	331	0	
18	Каменский ФАП	ФАП	с.Каменка, д. Марьевка, д.Новая Слобода, ст.Слезавка	679	0	
19	Кирилловский ФАП	ФАП	с.Кирилловка	1350	0	строительство взамен существующего
20	Кичанзинский ФАП	ФАП	с.Кичанзино	981	0	
21	Коваксинский ФАП	ФАП	с.Ковакса, д. Пиявочное	378	0	
22	Кожинский ФАП	ФАП	с.Кожино, д.Князевка, д. Шерстино, д.Чуварлейка	374	0	
23	Костылихинский ФАП	ФАП	с.Костылиха	144	0	
24	Котихинский ФАП	ФАП	с.Котиха	168	0	
25	Криушинский ФАП	ФАП	с.Криуша, с.Рож. Майдан	194	0	
26	Лидовский ФАП	ФАП	д. Лидовка, ст. Костылиха	99	0	
27	Морозовский ФАП	ФАП	с.Морозовка, п. Трактовый, п. Буревестник, п. Свобода	350	0	
28	Мотовиловский ФАП	ФАП	с.Мотовилово	697	0	
29	Наумовский ФАП	ФАП	с.Наумовка	354	0	
30	Никольский ФАП	ФАП	с.Никольское	404	0	
31	Н.Усадский ФАП	ФАП	с.н.Усад, д. Исупово, д. Сальнирово	746	0	
32	Пошатовский ФАП	ФАП	п.Пошатово, п.Черемас, д. Судеб, с.Кр. Поляна	568	0	
33	Протопоповский ФАП	ФАП	с.Протопоповка, п.Поляна, п. Новинки	370	0	
34	Пустынский ФАП	ФАП	с.Пустынь, п. Страря Пустынь, д. Меньщиково	400	0	
35	Селемский ФАП	ФАП	с.Селема	242	0	

36	Семеновский ФАП	ФАП	с.Семеново, с.Четвертаково, с.Степаново	626	0	
37	Слизневский ФАП	ФАП	с.Слизнево, с. Скорятино	390	0	
38	Успенский ФАП	ФАП	д. Успенское- 1, д. Успенское- 2, с.Медынцево, с. Саблуково	322	0	
39	Хватовский ФАП	ФАП	с.Хватовка, п. Соловейка	875	0	
40	Шерстинский ФАП	ФАП	с.Шерстино, с.Пятницы	441	0	
	Итого	Домовые хозяйства – 6 ед.		85382	975	
1	ГБУЗ НО Балахнинская ЦРБ	ЦРБ	г Балахна уч № 14,15.16,17,18,19,20,21,22,23,24, Шеляуховский ФАП, Истоминский ФАП, Рыловский ФАП, Коневская В/А, Кочергинская В/А, Б Моильцевский ФАП	24649	600	
2	Балахнинская районная больница	РБ	г Балахна уч № 1,2,3,4,5,6,7,8,9,10,11, Первомайский ФАП	20910	550	
3	Детская городская больница	ДГБ	г Балахна уч № 27.28,29.30,31,33.34,35,36,37,38	15157	350	
4	Стомотологическая поликлиника	СП	Балахнинский р-н	76266	200	
5,17	Большекозинская поликлиника	П	п Б Козино, п Ляхово, п Костенево, п 1 мая, Ляховский борок, М.Козинский ФАП	6723	100	
6	Чернораменская поликлиника	П	п Гидроторф	7424	100	
7	Коневская врачебная амбулатория	ВА	д Конево, д Юрино, д Бредово, д Сонино, д Бурцево, д Малинино, д Погарново	1116	25	
8	Кочергинская врачебная амбулатория	ВА	п Совхозный, д Трестьяны, д Кочергино, д Липовки, Липовский разъезд, д Ляпуниха, д Беловская, д Черная	1496	25	ОВОП
9,18	Лукинская врачебная амбулатория	ВА	п Лукино, Пырский ФАП	2335	50	
10	Большемогильцевский фап	ФАП	д Б Могильцы, д м Могильцы, д Шишкино, д Коробейниково, д Постниково	682	0	
11	Истоминский фап	ФАП	д Истомино	1635	0	строительство взамен существующего
12	Малокозинский фап	ФАП	п М Козино	926	0	
13	Первомайский фап	ФАП	п 1 мая (М Козинский с/совет)	2210	0	
14	Пырский фап	ФАП	п Лукино, д Рогожино	1573	0	
15	Рыловский фап	ФАП	д Рылово. д Каданово, д Замятино, д Чуркино, д Гриденино, д Ясенево. д Бабье, д Ватагино,. д Алверово, д Тычинино, д Шалимово	469	0	
16	Шеляуховский фап	ФАП	д Шеляухово, д Смирино, д Галкино, д Гумнищи	551	0	
	Итого	Домовые хозяйства – 7 ед.		164122	2000	

1,24	Богородская ЦРБ	ЦРБ	г.Богородск,д.Песочное,д.Демидово, д.Шопово,с Арапово д. Воронцово д Победиха д. Санниково д. Тимонин д. Шуклино,с Афанасьево д. Зеленый дол д Куликово д Выползово ,с Дуденево д. Заозерье д Сокол д Хабаровское,п Центральный д. Высоков д Лазарево д Садки,д. Солонское д Савелово д Пантелеево, д Сысоевка д. Кожевенное д Оленино д Оринкино ,д Теряево д Крутец д Кудрешки ,сШапкино д Кузнецово с Троица д Каленки с Наговицино,с Швариха д Дубенки д Каликино д. Крастелиха д. Трестьяны д Тетерюгино д Порлец д. Подъялонное,с Алешково д Антеньево д Баркино д Вознесенское д Убежицы ,д Березовка,с Лакша д. Большое Бедрино д. Малое Бедрино д Великосельево д Крашово д Пальцино,п Новинки	36755	950	
2,21	Каменская ВА	ВА	с. Каменки д. Андреяновка п Горядниха д. Зименки п. Каменный д. Лопатино п. Майоровка п. Новая Слобода п. Имени 1 мая п. Северная колта п. Ункор д. Анкундиновка д. Букино д. Гари д. Гремячка д. Карпово д. Килелей п . Комсомольский п. Красный Кирпичник п. Лисьи Ямки д. Пруды с. Спирино д. Ушаково. д Чапурда д Чаглово,д Инютино д. Касаниха д. Лом	3082	75	
	Комаровская ВА	ВА	п Кудьма д Комарово д. Новопавловка д Ромашково д Сартаково.д Кусаковка	3423		ликвидация
3	Кудьминская ВА	ВА	п. Буревестник д Крутец д. Коптино д. Поляны д. Банниково п Мирный д. Бурцево д.Хватково д.Ефимьево д. Стрелково,с Доскино д. Шумилово	3942	60	
4,23	Хвощевская ВА	ВА	с. Хвощевкад. Алексеевка. Д. Бочеево д. Новинкид Макариха д. Сохтанка д. Крутиха д. Кубаево д Шарголи с Шарголи д Натальино,с Оранки д. Вязовец с Ивановксое д Шониха ст Шониха д Ягодное ,д Ключищи п Лесной д. Поспелиха д Сухоблюдное д Шилово,с Лукино д. Алистеево. д Чижково	2686	50	
5	Араповский ФАП	ФАП	с Арапово д. Воронцово д Победиха д. Санниково д. Тимонин д. Шуклино	608	0	
6	Афанасьевский ФАП	ФАП	с Афанасьево д. Зеленый дол д Куликово д Выползово	389	0	
7	Доскинский ФАП	ФАП	с Доскино д. Шумилово	1501	0	
8	Дуденевский ФАП	ФАП	с Дуденево д. Заозерье д Сокол д Хабаровское	1471	0	
9	Инютинский ФАП	ФАП	д Инютино д. Касаниха д. Лом	579	0	
10	Ключищинский ФАП	ФАП	д Ключищи п Лесной д. Поспелиха д Сухоблюдное д Шилово	388	0	
	Кусаковский ФАП	ФАП	д Кусаковка	1557	0	ликвидация
11	Лукинский ФАП	ФАП	с Лукино д. Алистеево. д Чижково	309	0	
12	Оранский ФАП	ФАП	с Оранки д. Вязовец с Ивановксое д Шониха ст Шониха д Ягодное	682	0	
13	Солонской ФАП	ФАП	д. Солонское д Савелово д Пантелеево	545	0	
14	Сысоевский ФАП	ФАП	д Сысоевка д. Кожевенное д Оленино д Оринкино	291	0	

15	Теряевский ФАП	ФАП	д Теряево д Крутец д Кудрешки	662	0	
16	ФАП п. Центральный	ФАП	п Центральный д. Высоков д Лазарево д Садки	1379	0	
17	Шапкинский ФАП	ФАП	сШапкино д Кузнецово с Троица д Каленки с Наговицино	446	0	
18	Шварихинский ФАП	ФАП	с Швариха д Дубенки д Каликино д. Крастелиха д. Трестьяны д Тетерюгино д Порлец д. Подъялонное	709	0	
19	Алешковский КВОП	КВОП	с Алешково д Антеньево д Баркино д Вознесенское д Убежицы	1892	0	
20	Березовский КВОП	КВОП	д Березовка	2031	0	
22	Лакшинский КВОП	КВОП	с Лакша д. Большое Бедрино д. Малое Бедрино д Великосельево д Крашово д Пальцино	1502	0	
	Новинский КВОП	КВОП	п Новинки	6150	0	ликвидация
27	Шумиловский ФАП				0	Строительство ФАП
26	Комсомольский ФАП				0	Строительство ФАП
25	Ушаковский ФАП			540	0	
	Итого Богородская ЦРБ	Домовые хозяйства – 11 ед.		72979	1135	
1	ГБУЗ НО Большеболдинская ЦРБ	ЦРБ	с.Большое Болдино д. Дмитриевка с. Знаменка п. Успенский, с. Новая Слобода с. Казаковка п. Новороссийский 1 д. Пралевка п. Рябиновка п. Вилы с. Яз с. Аносово с. Апраксино с. Кистенево д. Кудеяровка с. Большое Казариново с. Малое Казариново с. Черновское д. Усад с. Жданово д. Ниловка д. Свирино с. Старое Ахматово с. Молчаново с. Алексеевка с. Пересекино с. Илларионово с. Сумароково д. Чертас д.Веренка д. Головачевка с. Сергеевка с. Чиреси п.Прогресс с. Пермеево с. Малое Болдино д. Садовая с. Кондрыкино п. Большевик с. Большие Поляны д. Дубровка с. Пикшень с. Львовка с. Михалко-Майдан	10432	250	
2	Аносовский ФАП	ФАП	с. Аносово	216	0	
3	Апраксинский ФАП	ФАП	с. Апраксино с. Кистенево д. Кудеяровка	373	0	
4	Большеказариновский ФАП	ФАП	с. Большое Казариново с. Малое Казариново	498	0	
5	Большеполянский ФАП	ФАП	с. Большие Поляны д. Дубровка	176	0	
6	Илларионовский ФАП	ФАП	с. Илларионово	134	0	строительство взамен существующего
7	Кондрыкинский ФАП	ФАП	с. Кондрыкино	242	0	строительство взамен существующего
8	Молчановский ФАП	ФАП	с. Молчаново с. Алексеевка с. Пересекино	192	0	
9	Новослободский ФАП	ФАП	с. Новая Слобода с. Казаковка п. Новороссийский 1 д. Пралевка п. Рябиновка п. Вилы с. Яз	569	0	
10	Пермеевский ФАП	ФАП	с. Пермеево с. Малое Болдино д. Садовая	398	0	

11	Пикшенский ФАП	ФАП	с. Пикшень с. Львовка с. Михалко-Майдан	469	0	
12	Сергеевский ФАП	ФАП	с. Сергеевка с. Чиреси п.Прогресс	582	0	
13	Староахматовский ФАП	ФАП	с. Старое Ахматово	288	0	
14	Сумароковский ФАП	ФАП	с. Сумароково д. Чертас д.Веренка д. Головачевка	294	0	
15	ФАП п.Большевик	ФАП	п. Большевик	223	0	
16	Черновской ФАП	ФАП	с. Черновское д. Усад с. Жданово д. Ниловка д. Свирино	519	0	
	Итого	Домовые хозяйства – 3 ед.		15605	250	
1	ГБУЗ НО "Большемурашкинская центральная районная больница"	ЦРБ	р.п. Большое Мурашкино., С. Малое Мурашкино, с. Григорово, д. Чай Поселок, д. Нефедьево, д. Колотуха, С. Ивановское, с. Синцово, С. Холязино, с. Лунево, П. Советский, с. Ключищи, с. Спирино, С. Рождествено, с. Малые Бакалды, с. Картмазово, С. Карабатово, д. Медведково, д. Ногавицино, д. Сосновка, С. Курлаково, д. Оболкино, С. Шахманово, д. Лубянцы, С. Вершинино, д. Красново, д. Медвежий Лог, д. Николаевка,С. Кишкино, с. Папулово, с. Чернуха, с. Городищи, д. Красненькая, д. Рамешки, д. Красново, д. Андрейково, С. Гужово, с. Никиткино	10050	300	
2	Вершининский фельдшерско-акушерский пункт	ФАП	С. Вершинино, д. Красново, д. Медвежий Лог, д. Николаевка	150	0	
3	Григоровский фельдшерско-акушерский пункт	ФАП	с. Григорово, д. Чай Поселок, д. Нефедьево, д. Колотуха	505	0	
	Гужовский фельдшерско-акушерский пункт	ФАП	С. Гужово, с. Никиткино	28	0	Закрытие ФАП в 2020 году
4	Ивановский фельдшерско-акушерский пункт	ФАП	С. Ивановское, с. Синцово	308	0	
5	Карабатовский фельдшерско-акушерский пункт	ФАП	С. Карабатово, д. Медведково, д. Ногавицино, д. Сосновка	281	0	
6	Кишкинский фельдшерско-акушерский пункт	ФАП	С. Кишкино, с. Папулово, с. Чернуха, с. Городищи, д. Красненькая, д. Рамешки, д. Красново, д. Андрейково	725	0	
7	Курлаковский фельдшерско-акушерский пункт	ФАП	С. Курлаково, д. Оболкино	200	0	
8	Маломурашкинский фельдшерско-акушерский пункт	ФАП	С. Малое Мурашкино	104	0	
9	Рождественский фельдшерско-акушерский пункт	ФАП	С. Рождествено, с. Малые Бакалды, с. Картмазово	442	0	

10	Советский фельдшерско-акушерский пункт	ФАП	П. Советский, с. Ключищи, с. Спирино	938	0	
11	Холязинский фельдшерско-акушерский пункт	ФАП	С. Холязино, с. Лунево	830	0	
12	Шахмановский фельдшерско-акушерский пункт	ФАП	С. Шахманово, д. Лубянцы	128	0	
	Итого	Домовые хозяйства – 4 ед.		14689	300	
1,29	ГБУЗ НО "Борская ЦРБ" (стационар и женская консультация, взрослая и детская поликлинники)	ЦРБ	д, Городищи (Краснослободский с/с) с, Городное (Ямновский с/с) д, Грязново (Ситниковский с/с) д, Гусево (Линдовский с/с) д, Дерябино (Кантауровский с/с) д, Доенки (Линдовский с/с) д, Долгово (Кантауровский с/с) д, Долгово (Краснослободский с/с) д, Долгово (Ямновский с/с) д, Дресвино (Линдовский с/с) д, Дроздово (Кантауровский с/с) д, Дрюково (Линдовский с/с) с, Дубенки (Краснослободский с/с) д, Дубенки (Линдовский с/с) д, Ежово (Краснослободский с/с) д, Ежово (Останкинский с/с) д, Елевая (Редькинский с/с) д, Елисино (Редькинский с/с) д, Елькино (Кантауровский с/с) д, Железнодорожный (Ситниковский с/с) п, Жуковка (ППК с/с) д, Журавли (Линдовский с/с) д, Заборье (Редькинский с/с) д, Завражное (Линдовский с/с) д, Завражное (Ямновский с/с) д, Залесная (Линдовский с/с) д, Запрудное (Кантауровский с/с) д, Запрудное (Линдовский с/с) д, Заречный (Линдовский с/с) п, Заря (ППК с/с) п, Заскочиха (Останкинский с/с) д, Захарово (Линдовский с/с) д, Зименки (Линдовский с/с) д, Зименки (Останкинский с/с) д, Зинькино (Линдовский с/с) д, Золотово (Ситниковский с/с) д, Зоренки (Линдовский с/с) д, Зрилки (Линдовский с/с) д, Зубово (Краснослободский с/с) д, Зуево (Кантауровский с/с) д, Зыково (Ситниковский с/с) д, Ивановское (Краснослободский с/с) д, Ивановское (Линдовский с/с) д, Ивановское (Ямновский с/с) с, Ивонькино (Краснослободский с/с) д, Ильинское (Краснослободский с/с) д, Каликино (Кантауровский с/с) д, Кантаурово (Кантауровский с/с) с, Квасово (Ситниковский с/с) д, Керженец (Краснослободский с/с) п, Киселиха п/ст, Клеево (Линдовский с/с) д, Клинцово (Линдовский с/с) д, Клюкино (Редькинский с/с) д, Ключ (Краснослободский с/с) п, Княжево (Краснослободский с/с) д, Коврово (Линдовский с/с) д, Колобово (Редькинский с/с) д, Кольцово (Краснослободский с/с) д, Комарово (Останкинский с/с) д, Кордон (Останкинский с/с) д, Корелка (Линдовский с/с) д, Коринка (Краснослободский с/с) д, Коровино (Линдовский с/с) д, Королево (Кантауровский с/с) д, Косарево (Кантауровский с/с) д, Костино (Редькинский с/с) д, Красная Слобода (Краснослободский с/с) д, Красногорка (Линдовский с/с) д, Красноярье (Линдовский с/с) д, Кресты (Линдовский с/с) д,Кривцово (Линдовский с/с) д, Круглово (Краснослободский с/с) д, Круглое (Линдовский с/с) д, Крутец (Кантауровский с/с) д, Крутец (Линдовский с/с) д, Куземино (Редькинский с/с) д, Кузнечиха (Линдовский с/с) д, Кунавино (Линдовский с/с) д, Курочкино (Краснослободский с/с) д, Лапино (Ситниковский с/с) д, Лебяжье (Кантауровский с/с) д, Летнево д, Линда (Линдовский с/с) с, Линдо-Пустынь (Кантауровский с/с) д, Линдо-Усад (Кантауровский с/с) д, Лискино (Линдовский с/с) д, Лихачево (Краснослободский с/с) д, Луговое (Линдовский с/с) д, Лунино (Линдовский с/с) д, Макарово (Краснослободский с/с) д, Малая Захватиха (Линдовский с/с) д, Малое Покровское (Линдовский с/с) д, Малое Ситниково (Кантауровский с/с) д, Малое	112734	1625	

			Содомово (Кантауровский с/с) д, Малое Уткино (Краснослободский с/с) д, Малые Литвинки (Линдовский с/с) д, Мамакино (Линдовский с/с) д, Марково (Редькинский с/с) д, Матвеевка (Редькинский с/с) д, Матюшки (Линдовский с/с) д, Медведково (Ситниковский с/с) д, Межуйки (Останкинский с/с) д, Мешково (Кантауровский с/с) д, Милютино (Линдовский с/с) д, Минино (Кантауровский с/с) д, Митюшино (Линдовский с/с) д, Молостово (Линдовский с/с) д, Мордвинки (Линдовский с/с) д, Морозово (Линдовский с/с) д, Мыс (Ситниковский с/с) д, Мякотинское (Краснослободский с/с) д, Нагаево (Кантауровский с/с) д, Нагорный (Ситниковский с/с) п, Наумово (Кантауровский с/с) д,3 Неклюдово рп, Некрасово (Линдовский с/с) д, Нечаево (Ямновский с/с) д, Никиткино (Ямновский с/с) д, Николино-Кулига (Линдовский с/с) д, Никольское (Кантауровский с/с) д, Никольское (Линдовский с/с) д, Новое Тайново (Ситниковский с/с) д, Ножово (Линдовский с/с) д, Обмелюхино (Линдовский с/с) д, Овечкино (Редькинский с/с) д, Оголихино (Кантауровский с/с) д, Одинцы (Линдовский с/с) д, Озерки (Краснослободский с/с) д, Оманово (Краснослободский с/с) д, Опалиха (Краснослободский с/с) д, Орехово (Редькинский с/с) д, Орешки (Линдовский с/с) д, Орлово (Останкинский с/с) д, Орловский (Останкинский с/с) п, Осинки (Линдовский с/с) д, Останкино (Краснослободский с/с) д, Останкино (Останкинский с/с) с, Остреево (Линдовский с/с) д, Охлобыстино (Кантауровский с/с) д, Охотино (Линдовский с/с) д, Память Парижской Коммуны (ППК с/с) п, Первое Мая (Ямновский с/с) п, Першино (Кантауровский с/с) д, Петрово (Редькинский с/с) д, Петухово (Кантауровский с/с) д, Пикино (Краснослободский с/с) д, Пикинские Гривы (Краснослободский с/с) д, Пионерский (Краснослободский с/с) п, Пионерское (Останкинский с/с) д, Пирогово (Линдовский с/с) д, Пичугино (Редькинский с/с) д, Плахино (Линдовский с/с) д, Плотинка (Ямновский с/с) д, Побегайки (Краснослободский с/с) д, Подкопайки (Кантауровский с/с) д, Подлужки (Линдовский с/с) д, Подрезово (Кантауровский с/с) д, Полевой (Краснослободский с/с) п, Попово (Кантауровский с/с) д, Попово (Линдовский с/с) д, Потемино (Краснослободский с/с) д, Приклонное (Кантауровский с/с) д, Приречный (Краснослободский с/с) п, Пумра (Редькинский с/с) д, , Развилье (Краснослободский с/с) с, Разгуляйки (Краснослободский с/с) д, Разливайки (Линдовский с/с) д, Редькино (Редькинский с/с) с, Рекшино (Кантауровский с/с) д, Родимиха (Линдовский с/с) д, Рожново (Редькинский с/с) д, Рустай (Останкинский с/с) п, Рябинки (Краснослободский с/с) д, Рябчиково (Линдовский с/с) д, Савино (Краснослободский с/с) д, Садовая (Редькинский с/с) д, Санда (Кантауровский с/с) д, Сверчково (Краснослободский с/с) д, Свободное (Краснослободский с/с) д, свх Сормовский Пролетарий (Линд с/с) п, Святица (Линдовский с/с) д, Селищи (Краснослободский с/с) д, Селищи (Ямновский с/с) с, Ситники (Ситниковский с/с) п, Ситниково (Кантауровский с/с) д, Скородумки (Линдовский с/с) д, Скородумки (Редькинский с/с) д, Слободское (Линдовский с/с) д, Смышляйки (Линдовский с/с) д, Соколово (Кантауровский с/с) д, Соловково (Кантауровский с/с) д, Соловьево (Кантауровский с/с) д, Соломатки (Линдовский с/с) д, Сосновка (Редькинский с/с) д, Сосновый Бор (Ситниковский с/с) п, Софроново (Ситниковский с/с) д, Сошники (Редькинский с/с) д, Спасское (Линдовский с/с) с, Средняя Мельница Урочище (Кант с/с) д, Страхово (Ситниковский с/с) д, Сунгурово (Краснослободский с/с) д, Сырохватово (Кантауровский с/с) д, Сысаиха (Линдовский с/с) д, Тайново (Ситниковский с/с) д, Тайное (Кантауровский с/с) д, Тарасово (Краснослободский с/с) д, Телятьево (Ситниковский с/с) д, Темряшино (Ситниковский с/с) д, Тесовая (Линдовский с/с) д, Торчилово (Редькинский с/с) д, Трубниково			

			(Краснослободский с/с) д, Трутнево (Останкинский с/с) д, Тугарино (Ямновский с/с) д, Тузеево (Линдовский с/с) д, Тушнино (Редькинский с/с) д, Тюлени (Линдовский с/с) д, Тюрино (Кантауровский с/с) д, Узлово (Кантауровский с/с) д, , Ульяново (Кантауровский с/с) д, Уткино (Кантауровский с/с) д, Уткино (Линдовский с/с) д, Ушенино (Редькинский с/с) д, Филимонцево (Линдовский с/с) д, Филипповское (Кантауровский с/с) д, Хвалынки (Линдовский с/с) д, Хмелево (Линдовский с/с) д, Хрипуново (Линдовский с/с) д, Хрущево (Ситниковский с/с) д, Чернозерье (Останкинский с/с) п, Чернолесская Пустынь (Линдовский с/с) д, Чернуха (Линдовский с/с) д, Чистое Борское (Редькинский с/с) п, Чистое Поле (Линдовский с/с) с, Чистяки (Краснослободский с/с) д, Шалинский (Ситниковский с/с) п, Шерстнево (Краснослободский с/с) д, Шехонка (Краснослободский с/с) д, Шлыково (Кантауровский с/с) д, Шпалозавода (Кантауровский с/с) п, Шубино (Кантауровский с/с) д, Юрасово (Краснослободский с/с) д, Юрино (Линдовский с/с) д, Яблонное (Кантауровский с/с) д, Язвицы (Линдовский с/с) д, Ямново г. Бор, деревня Красная Слобода, посёлок Чернозерье, деревня Блины, деревня Сосновка, деревня Ежово (Краснослободский с/с), деревня Долгово (Краснослободский с/с), деревня Разгуляйки, деревня Сверчково, деревня Зубово, деревня Опалиха, деревня Макарово, деревня Свободное, деревня Чернораменье, посёлок Дуплево, деревня Лихачево, деревня Малое Уткино, деревня Сунгурово, деревня Побегайки, деревня Ивановское (Краснослободский с/с), посёлок Приречный, деревня Синцово, деревня Варначево, деревня Ульяниха, деревня Дубенки, деревня Белоусово, посёлок Пионерский, деревня Тарасово, деревня Круглово, село Развилье, деревня Княжево, деревня Мякотинское, деревня Потемино, деревня Юрасово, деревня Высоково (Краснослободский с/с), деревня Савино, деревня Трубниково, деревня Шерстнево, деревня Ильинское, деревня Кольцово, деревня Чистяки, деревня Коринка, деревня Оманово, посёлок Керженец			
2	Линдовская УБ	УБ	д.Александровка, д.Афонасово, д.Большое Покровское, д.Борисово, д.Ботусино, д.Большие Литвинки, д.Быково, д.Валки, д.Верхнее, д.Вороново, д.Вязовое, д.Вяловское, д.Ганино, д.Глазовка, д.Доенки, д.Дресвино, д.Завражное(Линдовский с/с), д.Залесная, д.Запрудное, д.Захарово, д.Зименки(Линдовский с/с), д.Зинькино, д.Клинцово, д.Коврово, д.Красногорка(Линдовский с/с), д.Кривцово, д.Круглое, д.Кунавино, д.Лискино, д.Лунино, д.Малые Литвинки, д.Мамакино, д.Малое Покровское, д.Матюшки, д.Милютино, д.Молостово, д.Мордвинки, д.Морозово, д.Некрасово, д.Обмелюхино, д.Остреево, д.Орешки, д.Осинки, д.Охотино, д.Пирогово, д.Подлужки, д.Плахино, д.Разливайки, д.Рябчиково, д.Скородумки, д. Смышляйки, д.Соломатки,д. Слободское, д.Сысаиха, Тюлени,д.Хвалынки, д.Хмелево, д.Хрипуново, д.Чернолесская Пустынь, д.Юрино, пос. совхоза Сормовский Пролетарий (все улицы и дома), с. Дрюково, с.Линда(все улицы и дома), с.Линда-27.	6831	395	
3	УБ п. Память Парижской Коммуны	УБ	посёлок Восход, деревня Жуковка, посёлок Память Парижской Коммуны	3669	70	ВА

4	Стоматологическая поликлиника	СП	Александровка (Линдовский с/с) д, Апраксино (Краснослободский с/с) д, Архипово (Линдовский с/с) д, Афанасовка (Линдовский с/с) д, Афанасово (Линдовский с/с) д, Белкино (Кантауровский с/с) д, Белкино (Ямновский с/с) д, Белоусово (Краснослободский с/с) д, Бердыши (Линдовский с/с) д, Березовка (Кантауровский с/с) д, Березовка (Краснослободский с/с) д, Березовка (Линдовский с/с) д, Березовский (Останкинский с/с) п, Блины (Редькинский с/с) д, Блохино (Останкинский с/с) д, Богдашево (Кантауровский с/с) д, Большая Захватиха (Линдовский с/с) д, Большеорловское (Останкинский с/с) п, Большие Литвинки (Линдовский с/с) д, Большое Пикино рп, Большое Покровское (Линдовский с/с) д, Большое Содомово (Кантауровский с/с) д, Большое Уткино (Краснослободский с/с) д, Бор г, Борисовка (Ситниковский с/с) д, Борисово (Линдовский с/с) д, Боровица (Линдовский с/с) д, Боталово (Ситниковский с/с) д, Ботусино (Линдовский с/с) д,, Боярское (Редькинский с/с) д, Бубново (Линдовский с/с) д, Бузуйки (Линдовский с/с) д, Бурнаково (Редькинский с/с) д, Быково (Линдовский с/с) д, Быстрое (Линдовский с/с) д, Ваганьково (Редькинский с/с) д, Валки (Линдовский с/с) д, Варначево (Краснослободский с/с) д, Васильково (Кантауровский с/с) д, Ватома (Редькинский с/с) д, Ватомский (Останкинский с/с) п, Вернягово (Редькинский с/с) д, Верхнее (Линдовский с/с) д, Владимирово (Редькинский с/с) д, Власово (Ситниковский с/с) д, Володиха Урочище (Кантауровский с/с) д, Волчиха (Линдовский с/с) д, Воронино (Краснослободский с/с) д, Вороново (Линдовский с/с) д, Восход (ППК с/с) п, Выползово (Краснослободский с/с) д, Высоково (Краснослободский с/с) д, Высоково (Линдовский с/с) д, Вяз (Останкинский с/с) п, Вязилка (Ямновский с/с) д, Вязовка (Редькинский с/с) д, Вязовое (Линдовский с/с) д, Вяловское (Линдовский с/с) д, Ганино (Линдовский с/с) д, Глазково (Редькинский с/с) д, Глазовка (Линдовский с/с) д, Глубинный (Ситниковский с/с) п, Горбуново (Линдовский с/с) д, Горелово (Краснослободский с/с) д, Городищи (Краснослободский с/с) с, Городное (Ямновский с/с) д, Грязново (Ситниковский с/с) д, Гусево (Линдовский с/с) д, Дерябино (Кантауровский с/с) д, Доенки (Линдовский с/с) д, Долгово (Кантауровский с/с) д, Долгово (Краснослободский с/с) д, Долгово (Ямновский с/с) д, Дресвино (Линдовский с/с) д, Дроздово (Кантауровский с/с) д, Дрюково (Линдовский с/с) с, Дубенки (Краснослободский с/с) д, Дубенки (Линдовский с/с) д, Ежово (Краснослободский с/с) д, Ежово (Останкинский с/с) д, Елевая (Редькинский с/с) д, Елисино (Редькинский с/с) д, Елькино (Кантауровский с/с) д, Железнодорожный (Ситниковский с/с) п, Жуковка (ППК с/с) д, Журавли (Линдовский с/с) д, Заборье (Редькинский с/с) д, Завражное (Линдовский с/с) д, Завражное (Ямновский с/с) д, Залесная (Линдовский с/с) д, Запрудное (Кантауровский с/с) д, Запрудное (Линдовский с/с) д, Заречный (Линдовский с/с) п, Заря (ППК с/с) п, Заскочиха (Останкинский с/с) д, Захарово (Линдовский с/с) д, Зименки (Линдовский с/с) д, Зименки (Останкинский с/с) д, Зинькино (Линдовский с/с) д, Золотово (Ситниковский с/с) д, Зоренки (Линдовский с/с) д, Зрилки (Линдовский с/с) д, Зубово (Краснослободский с/с) д, Зуево (Кантауровский с/с) д, Зыково (Ситниковский с/с) д, Ивановское (Краснослободский с/с) д, Ивановское (Линдовский с/с) д, Ивановское (Ямновский с/с) с, Ивонькино (Краснослободский с/с) д, Ильинское (Краснослободский с/с) д, Каликино (Кантауровский с/с) д, Кантаурово (Кантауровский с/с) с, Квасово (Ситниковский с/с) д, Керженец (Краснослободский с/с) п, Киселиха п/ст, Клеево (Линдовский с/с) д, Клинцово (Линдовский с/с) д, Клюкино (Редькинский с/с) д, Ключ (Краснослободский с/с) п, Княжево (Краснослободский с/с) д, Коврово (Линдовский с/с) д, Колобово (Редькинский с/с) д, Кольцово (Краснослободский	112734	180	

			с/с) д, Комарово (Останкинский с/с) д, Кордон (Останкинский с/с) д, Корелка (Линдовский с/с) д, Коринка (Краснослободский с/с) д, Коровино (Линдовский с/с) д, Королево (Кантауровский с/с) д, Косарево (Кантауровский с/с) д, Костино (Редькинский с/с) д, Красная Слобода (Краснослободский с/с) д, Красногорка (Линдовский с/с) д, Красноярье (Линдовский с/с) д, Кресты (Линдовский с/с) д,Кривцово (Линдовский с/с) д, Круглово (Краснослободский с/с) д, Круглое (Линдовский с/с) д, Крутец (Кантауровский с/с) д, Крутец (Линдовский с/с) д, Куземино (Редькинский с/с) д, Кузнечиха (Линдовский с/с) д, Кунавино (Линдовский с/с) д, Курочкино (Краснослободский с/с) д, Лапино (Ситниковский с/с) д, Лебяжье (Кантауровский с/с) д, Летнево д, Линда (Линдовский с/с) с, Линдо-Пустынь (Кантауровский с/с) д, Линдо-Усад (Кантауровский с/с) д, Лискино (Линдовский с/с) д, Лихачево (Краснослободский с/с) д, Луговое (Линдовский с/с) д, Лунино (Линдовский с/с) д, Макарово (Краснослободский с/с) д, Малая Захватиха (Линдовский с/с) д, Малое Покровское (Линдовский с/с) д, Малое Ситниково (Кантауровский с/с) д, Малое Содомово (Кантауровский с/с) д, Малое Уткино (Краснослободский с/с) д, Малые Литвинки (Линдовский с/с) д, Мамакино (Линдовский с/с) д, Марково (Редькинский с/с) д, Матвеевка (Редькинский с/с) д, Матюшки (Линдовский с/с) д, Медведково (Ситниковский с/с) д, Межуйки (Останкинский с/с) д, Мешково (Кантауровский с/с) д, Милютино (Линдовский с/с) д, Минино (Кантауровский с/с) д, Митюшино (Линдовский с/с) д, Молостово (Линдовский с/с) д, Мордвинки (Линдовский с/с) д, Морозово (Линдовский с/с) д, Мыс (Ситниковский с/с) д, Мякотинское (Краснослободский с/с) д, Нагаево (Кантауровский с/с) д, Нагорный (Ситниковский с/с) п, Наумово (Кантауровский с/с) д,3 Неклюдово рп, Некрасово (Линдовский с/с) д, Нечаево (Ямновский с/с) д, Никиткино (Ямновский с/с) д, Николино-Кулига (Линдовский с/с) д, Никольское (Кантауровский с/с) д, Никольское (Линдовский с/с) д, Новое Тайново (Ситниковский с/с) д, Ножово (Линдовский с/с) д, Обмелюхино (Линдовский с/с) д, Овечкино (Редькинский с/с) д, Оголихино (Кантауровский с/с) д, Одинцы (Линдовский с/с) д, Озерки (Краснослободский с/с) д, Оманово (Краснослободский с/с) д, Опалиха (Краснослободский с/с) д, Орехово (Редькинский с/с) д, Орешки (Линдовский с/с) д, Орлово (Останкинский с/с) д, Орловский (Останкинский с/с) п, Осинки (Линдовский с/с) д, Останкино (Краснослободский с/с) д, Останкино (Останкинский с/с) с, Остреево (Линдовский с/с) д, Охлобыстино (Кантауровский с/с) д, Охотино (Линдовский с/с) д, Память Парижской Коммуны (ППК с/с) п, Первое Мая (Ямновский с/с) п, Першино (Кантауровский с/с) д, Петрово (Редькинский с/с) д, Петухово (Кантауровский с/с) д, Пикино (Краснослободский с/с) д, Пикинские Гривы (Краснослободский с/с) д, Пионерский (Краснослободский с/с) п, Пионерское (Останкинский с/с) д, Пирогово (Линдовский с/с) д, Пичугино (Редькинский с/с) д, Плахино (Линдовский с/с) д, Плотинка (Ямновский с/с) д, Побегайки (Краснослободский с/с) д, Подкопайки (Кантауровский с/с) д, Подлужки (Линдовский с/с) д, Подрезово (Кантауровский с/с) д, Полевой (Краснослободский с/с) п, Попово (Кантауровский с/с) д, Попово (Линдовский с/с) д, Потемино (Краснослободский с/с) д, Приклонное (Кантауровский с/с) д, Приречный (Краснослободский с/с) п, Пумра (Редькинский с/с) д, , Развилье (Краснослободский с/с) с, Разгуляйки (Краснослободский с/с) д, Разливайки (Линдовский с/с) д, Редькино (Редькинский с/с) с, Рекшино (Кантауровский с/с) д, Родимиха (Линдовский с/с) д, Рожново (Редькинский с/с) д, Рустай (Останкинский с/с) п, Рябинки (Краснослободский с/с) д, Рябчиково (Линдовский с/с) д, Савино (Краснослободский с/с) д, Садовая (Редькинский с/с) д, Санда (Кантауровский с/с)			

			д, Сверчково (Краснослободский с/с) д, Свободное (Краснослободский с/с) д, свх Сормовский Пролетарий (Линд с/с) п, Святица (Линдовский с/с) д, Селищи (Краснослободский с/с) д, Селищи (Ямновский с/с) с, Ситники (Ситниковский с/с) п, Ситниково (Кантауровский с/с) д, Скородумки (Линдовский с/с) д, Скородумки (Редькинский с/с) д, Слободское (Линдовский с/с) д, Смышляйки (Линдовский с/с) д, Соколово (Кантауровский с/с) д, Соловково (Кантауровский с/с) д, Соловьево (Кантауровский с/с) д, Соломатки (Линдовский с/с) д, Сосновка (Редькинский с/с) д, Сосновый Бор (Ситниковский с/с) п, Софроново (Ситниковский с/с) д, Сошники (Редькинский с/с) д, Спасское (Линдовский с/с) с, Средняя Мельница Урочище (Кант с/с) д, Страхово (Ситниковский с/с) д, Сунгурово (Краснослободский с/с) д, Сырохватово (Кантауровский с/с) д, Сысаиха (Линдовский с/с) д, Тайново (Ситниковский с/с) д, Тайное (Кантауровский с/с) д, Тарасово (Краснослободский с/с) д, Телятьево (Ситниковский с/с) д, Темряшино (Ситниковский с/с) д, Тесовая (Линдовский с/с) д, Торчилово (Редькинский с/с) д, Трубниково (Краснослободский с/с) д, Трутнево (Останкинский с/с) д, Тугарино (Ямновский с/с) д, Тузеево (Линдовский с/с) д, Тушнино (Редькинский с/с) д, Тюлени (Линдовский с/с) д, Тюрино (Кантауровский с/с) д, Узлово (Кантауровский с/с) д, , Ульяново (Кантауровский с/с) д, Уткино (Кантауровский с/с) д, Уткино (Линдовский с/с) д, Ушенино (Редькинский с/с) д, Филимонцево (Линдовский с/с) д, Филипповское (Кантауровский с/с) д, Хвалынки (Линдовский с/с) д, Хмелево (Линдовский с/с) д, Хрипуново (Линдовский с/с) д, Хрущево (Ситниковский с/с) д, Чернозерье (Останкинский с/с) п, Чернолесская Пустынь (Линдовский с/с) д, Чернуха (Линдовский с/с) д, Чистое Борское (Редькинский с/с) п, Чистое Поле (Линдовский с/с) с, Чистяки (Краснослободский с/с) д, Шалинский (Ситниковский с/с) п, Шерстнево (Краснослободский с/с) д, Шехонка (Краснослободский с/с) д, Шлыково (Кантауровский с/с) д, Шпалозавода (Кантауровский с/с) п, Шубино (Кантауровский с/с) д, Юрасово (Краснослободский с/с) д, Юрино (Линдовский с/с) д, Яблонное (Кантауровский с/с) д, Язвицы (Линдовский с/с) д, Ямново (Ямно			
5	Большеорловская ВА	ВА	посёлок Березовский, посёлок Ватомский, посёлок Вяз, посёлок Рустай, посёлок Большеорловское	1129	150	ФАП (строительство нового здания)
6	Кантауровская ВА	ВА	д.Белкино, д.Березовка, д.Богдашево, д. Большое Содомово, д.Васльково, д.Дерябино, д.Долгово, д.Дроздово, д.Елькино, д.Запрудное, д.Зуево, д.Каликино, д.Королево, д.Косарево, д.Крутец, д.Лебяжье, д.Линдо-Пустынь, д.Линдо-Усад, д.Малое Ситниково, д.Малое Содомово, д.Мешково, д.Минино, д.Нагаево, д.Наумово, д.Никольское, д.Оголихино, д.Охлобыстино, д.Рекшино (все улицы и дома), д.Рябинки, п.Глубинный, п.Нагорный; п.Ситники, пос.Сосновый Бор д.Першино,д.Петухово, д.Подкопайки, д. Подрезово, д.Попово, д.Приклонное, д.Санда, д.Ситниково, д.Соколово, д.Соловьево, д.Соловково, д.Сырохватово, д.Тайное, д.Тюрино, д.Узлово, д.Ульяново, д.Уткино, д.Филипповское, д.Шлыково, д.Шубино, д.Яблонное, с.Кантаурово, пос. Шпалозавода	9615	280	
7	Большепикинская ВА	ВА	пос. Большое Пикино , д.Апраксино, д.Березовка, д.Б.Уткино, д.Воронино, д.Выползово, д.Озерки, д.Останкино (Краснослободского ТУ), д.Пикино, д.Пикинские Гривы, д.Селищи, д. Шехонка, с.Городищи, д.Владимирово, д.Заборье, д.Костино, дер.Овечкино, д.Пичугино, п Полевой, д.Елевая	6008	125	

8	Неклюдовская ВА	ВА	д. Борисовка, д.Золотово, д.Медведково, д.Мыс, д.Тайново.д.Горелово, д. Ивонькино, д.Летнево, д.Боталово, д.Власово, д.Грязново, д.Зыково, д.Квасово, д.Лапино, д.Софроново, д.Страхово, д.Телятьево, д. Темряшино, д.Хрущево	12296	120	
9	Чистоборская ВА	ВА	пос. Чистое Борское ; д.Блохино, д. Трутнево, д.Белкино(все улицы и дома), д.Нечаево, д.Никиткино, с.Ямново(все улицы и дома; д.Межуйки, д.Долгово, д.Завражное(Ямновский с/с), с.Селищи(Ямновский с/с); д.Заскочиха, д.Зименки, д.Комарово, д.Орлово, д.Пионерское, с. Останкино(все улицы и дома), д.Ежово, д.Блины, д.Ваганьково, д.Ватома, д.Вернягово, д.Вязовка, д.Глазково, д.Елисино, д.Марково, д.Матвеевка, д. Орехово, д.Пумра, д.Рожново, д.Садовая, д.Скородумки, д.Сосновка, д.Торчилово, д.Ушенино, д.Вязилка, д.Тугарино, с.Ивановское(все улицы и дома), д.Городное, д.Плотинка (все улицы и дома), п. Первое Мая, пос.Чернозерье,	6962	100	
10	Афанасовский ФАП	ФАП	, д.Афонасово, д.Валки, д.Верхнее, д.Мордвинки,	180	0	
11	Владимировский ФАП	ФАП	д. Владимирово, д. Елевая, д. Заборье, д. Костино, д. Овечкино, д. Пичугино	2491	0	
12	Городищенский ФАП	ФАП	д Апраксино, д Березовка, д Большое Уткино, д Воронино, д Выползово, село Городищи, д Озерки, д Останкино, д Пикино, д Селищи, д Шехонка,	726	0	
13	Завражновский ФАП	ФАП	д. Межуйки, д. Долгово, д. Завражное,с. Селищи	744	0	
14	Зименковский ФАП	ФАП	д еревня Белоусово, д Варначево, д Оманово, д Тарасово, д Трубниково, д Чистяки, д Шерстнево,	843	0	
15	Ивановский ФАП	ФАП	д. Вязилка, с Ивановское , д. Тугарино	418	0	
16	Каликинский ФАП	ФАП	д. Березовка, д. Васильково, д. Дроздово, д.Запрудное, д. Королево, д. Малое Содомово, д. Мешково, д. Подрезово, д. Узлово, пос. Шпалозавод	3271	0	
17	Керженецкий ФАП	ФАп	пос. Керженец, пос. Понерский	548	0	
18	Краснослободской ФАП	ФАП	д. Красная Слобода, д. Высоково, д. Долгово,д. Дубенки, деревня Ежово, д. Зубово, д. Ивановское, д. Ильинское, д. Княжево, д. Кольцово, д. Коринка, д. Круглово, д. Курочкино, д. Лихачево, д.Макарово, д. Малое Уткино, д. Мякотинское, д. Опалиха, д. Побегайки, д. Потемино, посёлок Приречный, село Развилье, д. Разгуляйки, д. Савино, д. Сверчково, д. Свободное, д. Сунгурово, д. Юрасово	1785	0	
19	Линдо-Пустынский ФАП	ФАП	д. Крутец , д. Линдо-Пустынь, д. Нагаево, д. Оголихино, д. Охлобыстино, д. Петухово, д. Соловьево, д. Яблонное	225	0	
20	Линевский ФАП	ФАП	д Блохино, д Трутнево,село Ямново, д Белкино, д Нечаево,д Никиткино	1650	0	
21	Медведковский ФАП	ФАП	д. Борисовка, д.Золотово, д.Медведково, д.Мыс, д.Тайново.	971	0	
22	Неклюдовский ФАП	ФАП	д.Горелово, д. Ивонькино, д.Летнево, д.Боталово, д.Власово, д.Грязново, д.Зыково, д.Квасово, д.Лапино, д.Софроново, д.Страхово, д.Телятьево, д. Темряшино, д.Хрущево	1925	0	

23	Плотинковский ФАП	ФАП	д. Городное,пос. Первое Мая, .д.Плотинка	575	0	
24	Рожновский ФАП	ФАП	д Блины,д Ваганьково, д Ватома, д Вернягово, д Вязовка,д Глазково, д Елесино, д Марково, д Матвеевка, д Орехово, д Пумра, д Рожново, д Садовая, д Скородумки, д Сосновка, д Торчилово, дУшенино	471	0	
25	Рустайский ФАП	ФАП	пос. Вяз, пос. Рустай,	427	0	
26	Спасский ФАП	ФАП	д Архипово, д Афанасовка, д Березовка, д Волчиха, д Корелка, д Кузнечиха, д Митюшино, д Никольское, село Спасское	536	0	
27	Шубинский ФАП	ФАП	д Косарево, д Уткино, д Шубино, д.Соколово, д Тайное	191	0	
28	Редькинский офис ВОП	ОВОП	д.Боярское, д..Бурнаково, д.Клюкино, д..Колобово, д.Куземино, д.Петрово, д.Сошники, дер.Тушнино, с.Редькино(все улицы и дома)	2220	25	ВА
	Ситниковский офис ОВОП	ОВОП	пос.Железнодорожный, терр.Киселихинского госпиталя ИОВ; пос.станцииКиселиха	2181	0	присоеденить к Кантауровская ВА
	Чистопольский офис ОВОП	ОВОП	д.Большая Захватиха, д.Боровица, д.Бубново, д.Бузуйки, д.Быстрое, д.Гусево, д.Журавли, д.Зоренки, д.Зрилки, д.Клеево, д.Коровино, д.Красноярье, д.Кресты, д.Крутец, д.Малая Захватиха, д.Николина Кулига, д.Ножово, д. Одинцы, д.Попово, д.Родимиха, д.Святица, д. Тузеево, д. Уткино, д. Филимонцево, д. Язвицы, пос. Заречный, ; с.Чистое Поле. д.Архипово, д.Афонасовка, д.Березовка, д.Волчиха, д.Корелка, д.Кузнечиха, д.Митюшино, д.Чернуха, с.Спасское(ул.Центральная, ул.Заречная, ул.Луговая), с Чистое Поле	1676	25	присоеденить к Кантауровская ВА
	Итого	Домовые хозяйства – 33 ед.		112734	3095	
1,21	ГБУЗ НО "Бутурлинская ЦРБ"	ЦРБ	р.п.Бутурлино,д. Малиновка,с.Смагино, с.Кеславь,д.Софьино, с. Большие Бакалды, с. Пергалей, п. Почайно, п. Гремячий, п. Новый Ключ,п. Вишенки,с. Марьино,с. Валгусы,с. Большая Якшень, д. Малая Якшенка, с. Княж-Павлово, с. Наумово, с. Чембасово, с. Кочуново,с. Кеньшево, с. Тарталейс. Лукьяново, с. Букалей, рзд. Каменищи,с. Еделево,д. Чернуха, с. Вергизаи, с. Инкино,с. Напалково, с. Мокса, с. Уварово, с.Каменищи,с. Ягубовка, п. Возрождение,с. Наумово, д. Малые Горки, с. Пузыриха, с. Чембасово, с. Сурадеево, с. Большая Якшень,д. Малая Якшенка,с. Княж-Павлово,с. Борнуково, с.Яковлево, д.Иржино,с.Кремницкое, с.Высоково, с.Крутец	13387	300	
19	Больше-Бакалдская врачебная амбулатория	ВА	д. Малиновка, с. Большие Бакалды, с. Пергалей, п. Почайно, п. Гремячий, п. Новый Ключ,п. Вишенки,с. Марьино,с. Валгусы	1402	25	ОВОП
2	Кочуновская врачебная амбулатория	ВА	с. Кочуново,с. Кеньшево, с. Тарталейс. Лукьяново, с. Тарталей, с. Букалей, рзд. Каменищи,с. Еделево,д. Чернуха, с. Вергизаи, с. Инкино,с. Напалково, с. Мокса, с. Уварово	1338	25	ФАП
20	Ягубовская врачебная амбулатория	ВА	с. Ягубовка, п. Возрождение,с. Наумово, д. Малые Горки, с. Пузыриха, с. Чембасово, с. Сурадеево, с. Большая Якшень,д. Малая Якшенка,с. Княж-Павлово,с. Борнуково	1303	20	ОВОП

3	Большеякшенский ФАП	ФАП	с. Большая Якшень, д. Малая Якшенка, с. Княж-Павлово, с. Наумово, с. Чембасово	450	0	
4	Борнуковский ФАП	ФАП	с. Борнуково, п. Возрождение, с. Пузыриха	427	0	строительство взамен существующего
5	Валгусский ФАП	ФАП	с. Валгусы	441	0	
6	Инкинский ФАП	ФАП	с.Инкино, с.Вергизаи	367	0	
7	Каменищенский ФАП	ФАП	с.Каменищи	684	0	
	Кеньшевский ФАП	ФАП	с.Кеньшево	110	0	Закрытие ФАП
8	Кетроский ФАП	ФАП	с.Кетрось, с.Поляны	262	0	
9	Кремницкий ФАП	ФАП	с.Кремницкое, с.Высоково	297	0	
10	Крутецкий ФАП	ФАП	с.Крутец	261	0	строительство взамен существующего
11	Лукьяновский ФАП	ФАП	с.Лукьяново	71	0	
12	Марьинский ФАП	ФАП	с.Марьино	90	0	
13	Пергалейский ФАП	ФАП	с.Пергалей, д.Малиновка	343	0	
14	Смагинский ФАП	ФАП	с.Смагино, с.Кеславь,д.Софьино	437	0	
15	Сурадеевский ФАП	ФАП	с.Сурадеево, м.Горки	136	0	
16	Тарталейский ФАП	ФАП	с.Тарталей, с.Букалеи, с.Напалково	310	0	
17	Уваровский ФАП	ФАП	С.Уварово	382	0	
18	Яковлевский ФАП	ФАП	с.Яковлево, д.Иржино	139	0	
	Итого	Домовые хозяйства – 2 ед.		13387	370	
1	поликлиника ГБУЗ НО "Вадская ЦРБ"	ЦРБ	Вад, Анненковский Карьер,п.Бобыльский,д.Болтино,с.Борисово Поле,с.Букалей,с.Вазьян,с.Гари,д.Досадино,с.Дубенское,с.Елховка, с.Зеленые Горы,с.Ивашкино,д.Костино,с.Крутой Майдан,с.Лопатино,с.Меленино,д.Мигалиха,д.Новоселки,п.Новый Мир,д.Орел,с.Петлино,д.Поляны,д.Порецкое,п.Равенство,д.Рахманово,с.Салалей,с. Свобода,д.Сосновка,с.Стрелка,с.Троицкое-1-ое,с.Троицкое-2-ое,с.Умай,с.Холостой Майдан,д.Чегодаевка,д.Чувахлей,с.Шадрино,с.Щедровка,с.Яблонка	13978	200	
2	Дубенский ФАП	ФАП	с.Дубенское,с.Гари,с.Яблонка	610	0	
3	Елховский ФАП	ФАП	с.Елховка,д.Мигалиха	395	0	
4	Зеленогорский ФАП	ФАП	с.Зеленые Горы,с.Борисово Поле,Чегодаевка	382	0	строительство взамен существующего
5	Ивашкинский ФАП	ФАП	с.Ивашкино,д.Болтино,п.Бобыльский,с.Троицкое-1-ое,с.Троицкое-2-ое	691	0	

6	Карьерский ФАП	ФАП	п.Ан.Карьер,д.Рахманово	769	0	
7	Крутомайданский ФАП	ФАП	с.Крутой Майдан,с.Салалей,д.Костино	917	0	
8	Лопатинский ФАП	ФАП	с.Лопатино,д.Досадино,д.Сосновка	616	0	
9	Новомирский ФАП	ФАП	п.Новый Мир,с.Меленино,п.Равенство	687	0	
10	Петлинский ФАП	ФАП	с.Петлино,с.Холостой Майдан,с.Вазьян	654	0	
11	Свободинский ФАП	ФАП	с.Свобода,д.Новоселки,	237	0	
12	Стрельский ФАП	ФАП	с.Стрелка,д.Чувахлей,с.Букалей	703	0	
13	Умайский ФАП	ФАП	с.Умай,с.Шадрино,д.Порецкое,д.Поляны	609	0	
14	Щедровский ФАП	ФАП	с.Щедровка,д.Орел,	347	0	
	Итого			13978	200	
1,15	ГБУЗ НО "Варнавинская ЦРБ"	ЦРБ	д.Андреево, д.Анисимово, д.Антониха, д.Аппалиха, д.Бажино, д.Бархатиха, д.Басмино, д.Бердничиха, п.Березки, с.Богородское, д.Бочкариха, п.Бродовое, д.Булдаково, д.Валиха, р.п.Варнавино п.Восход, д.Выползиха, п.Глухое, с.горки, д.Гришино, д.Демидово, д.Дерябино, д.Егачиха, д.Елевая Заводь, д.Жилиха, д.Заболотье, д.Загзы, д.Замешаиха, п.Заречный, д.Зверниха, д.Зяблица, д.Кайск, п.Камешник, д.Карандаши, д.Карасиха, д.Карелиха, д.Кирюшино, д.Клячино, д.Коленово, д.Колосиха, д.Коркотино, д.Коровиха, п.Красный Луч, п.кресты, д.Куоигино, д.Курдома, с.Лапшанга, д.Латышево, д.Леонтьево, д.Лопатино, д.Лубяны, д.Ляды, д.Ляпуново, с.Макарий, д.Малиновка, д.Меньшиково, д.Меркушиха, п.Мирный, д.Михаленино, д.Мусиха, д.Непогодиха, п.Нижник, с.Новоникольское, д.Осиновка, д.Палаустное, д.Парагузиха, д.Першино, д.Петушиха, д.Плющицино, д.Подосениха, д.Подушкино, д.Поляки, д.Поспелиха, Постой, п.Поташное, д.Прудовка, д.Прудовка, д.Пузыри, д.Репниха, д.Русениха, п.Северный, д.Селиваниха, д.Сергино, д.Скворцово, д.Тимариха, д.Фалино, с.Хмелевая, п.Черемушки, д.Югары ,	12098	250	
2	Горкинская участковая больница	УБ	с.Горки, п.Кресты д.Поляки д.Жилиха, д.Карелиха, д.Коровиха, д.Прудовка, д.Югары	262	25	ФАП (строительство нового зданя)
3	Северная участковая больница	УБ	п.Северный п.Заречный д.Тимариха, с.Хмелевая	2547	35	
4	Антонихинский ФАП	ФАП	д.Антониха, д.Кулигино, д.Непогодиха, д.Парагузиха	209	0	
5	Бажинский ФАП	ФАП	д.Бажино, д.Колосиха, д.Поспелиха, д.Селиваниха, д.Фалино, д.Егачиха, д.Бардничиха д.Бродовое	119	0	
6	Богородский ФАП	ФАП	с.Богородское д.Андреево, д.Плющицино, д.Подушкино, д.Коркотино, д.Пузыри, д.Карандаши	737	0	
7	Восходовский ФАП	ФАП	п.Восход	499	0	
	Глуховский ФАП	ФАП	д.Глухое, д.Бархатиха, п.Камешник, п.Нижник, д.Елевая Заводь	32	0	Закрытие ФАП в 2024 году
	Замешаихинский ФАП	ФАП	д.Замешаиха, д.Бочкариха, д.Валиха, д.Выползиха	20	0	Закрытие ФАП в 2020 году

8	Звернихинский ФАП	ФАП	д.Звериха, д.Загзы, д.Зяблица, д.Лубяны, д.Меньшиково, д.Осиновка, д.Прудовка, д.Русениха, д.Аппалиха	167	0	
9	Макарьевский ФАП	ФАП	д.Демидово, д.Дерябино, д.Ляды, д.Леонтьево, д.Лопатино, с.макарий, д.Палаустное, д.Першино, д.Скворцово	617	0	строительство взамен существующего
10	Мирновский ФАП	ФАП	п.Мирный п.Березки	437	0	
11	Михаленинский ФАП	ФАП	д.Михаленино, д.Заболотье, д.Анисимово, д.Лапшанга	469	0	
12	Новоникольский ФАП	ФАП	с.Новоникольское, д.Петушиха, д.Сергино, д.Малиновка, д.Меркушиха, д.Постой, д.Басмино	188	0	
13	Стеклозаводский ФАП	ФАП	п.Красный Луч	189	0	
14	Черемушкинский ФАП	ФАП	п.Кайск, п.Черемушки	311	0	
	Итого	Домовые хозяйства – 4 ед.		12098	310	
1,20	ГБУЗ НО "Вачская ЦРБ"	ЦРБ	р.п. Вача, д. Поповка, д. Попышово, д. Мартино, д. Терпишка, д. Михалево, д. Белогузово, д. Новошаново, д. Рылово, д. Сенюково, д. Горы	6206	350	
2	Арефинская участковая больница	УБ	с. Арефино, д. Озябликово, д. Платцово, д. Шерстино, д. Шишикино, д. Янино	1703	100	
22	Новосельская участковая больница	УБ	с. Новоселки, д. Дубровка	1017	50	ОВОП
3	Филинская участкова больница	УБ	с. Филинское, д. Фофаново	1671	100	
4	Чулковская участковая больница	УБ	с. Чулково, д. Щедрино, д. Соловьево, д. Поляна, д. Курмыш, д. Ишутино, д. Зименки, д. Высоково, с. Красно, д. Павликово, д. Звягино, д. Застава, д. Бобынино, с. Большое Загарино, с. Малое Загарино, д. Третье поле, с. Кошкино, д. Вырыпаево, д. Ефимьево, д. Кобылкино	851	50	ФАП
21	Казаковская врачебная амбулатория	ВА	с. Казаково	1003	50	ОВОП
5	Яковцевская врачебная амбулатория	ВА	с. Яковцево, д. Новинки, д. Пожога, д. Сапун, д. Спасск, д. Вишенки, д. Голявино, с. Кошелево, д. Пальцино, д. Сколково	326	50	ФАП
6	Алтунинский ФаП	ФАП	с. Алтунино, с. Дбяково, д. Искуссово, д. Сколково, д. Сурск	792	0	
7	Белавинский ФП	ФП	с. Белавино, д. Вастрома, д. Верхополье	306	0	
8	Беляйковский ФаП	ФАП	с. Беляйково, д. Мещеры, д. Яковлево	534	0	строительство взамен существующего
9	Березовский ФП	ФП	с. Березовка	91	0	
	Болотниковский ФП	ФП	д. Болотниково, д. Базарово, с. Александрово, д. Пертово	21	0	Закрытие ФП
10	Давыдовский ФП	ФП	с. Давыдово, д. Чеванино	143	0	
11	Епифановский ФП	ФП	д. Епифаново	152	0	строительство взамен существующего

12	Жайский ФП	ФП	с. Жайск, д. Елемейка, д. Короваево, д. Мелешки, д. Мякишево, д. Ташлыково, д. Шарапово	106	0	
	Жекинский ФП	ФП	д. Жекино	61	0	Закрытие ФП
13	Звягинский ФП	ФП	д. Звягино, д. Невадьево, д. Урюпино	484	0	
	Зеленцовский ФП	ФП	с. Зеленцово, д. Алтухово, д. Вежново, д. Горнево	41	0	Закрытие ФП
14	Клинский ФП	ФП	с. Клин, д. Голянищево	343	0	
15	Лобковский ФП	ФП	д. Лобково, д. Лесниково	240	0	строительство взамен существующего
16	Медоварцевский ФП	ФП	д. Медоварцево, д. Еремеево, д. Турбенево	138	0	
	Митинский ФП	ФП	д. Митино, д. Красново	36	0	Закрытие ФП
	Нершевский ФП	ФП	с. Нершево, д. Мочалово	41	0	Закрытие ФП
17	Сергеевский ФП	ФП	д, Сергеево	149	0	
	Степановский ФП	ФП	д. Степаново, д. Ново	67	0	Закрытие ФП
18	Федуринский ФП	ФП	с. Федурино, с. Польцо, д. Талынское	427	0	
19	Черновской ФП	ФП	д. Черновское	111	0	строительство взамен существующего
23	Польцовский ФАП				0	Строительство ФАП
	Итого	Домовые хозяйства – 7 ед.		17060	750	
1	ГБУЗ НО "Ветлужская ЦРБ имени доктора Гусева П.Ф."	ЦРБ	г.Ветлуга д.Великуша, д.Ивняжная, д.Мотово, д. Звягино, д.Долгий Мост, д.Круглая, д.Пахтусиха, д.Семенчиха, д.Сосновка, д.Кузнечиха, с.Турань	8930	695	
			д.Голубиха, п.Борок, д.Бараниха, д.Иванчиха, д.Скулябиха			
			д.Аманово, д.Горелая, д.Нижняя Слудка, д.Чухломка, д.Кулемиха, д.Кривошеиха, д.Сергино, д.Валово, д.Минино, д.Панфилиха			
			д.Бурдуково, д.Пономарица, д.Рязаново			
			д.Крутцы, д.Осиновка, д.Стешиха, д.Курляпшиха, д.Золотое, д.Токариха, с.Новоуспенское			
			д.Баковское, д.Варакшата, д.Каркалово, д.Коллектив, д.Бердничата, д.Прониха, с.Новопокровское			
			д.Шарапиха, с.Спасское, д.Погорелка, д.Костливое, д.Большая Микриха, д.Зиновиха, д.Ефаниха, д.Нестериха, д.Афимино, д.Маркуша			
			д.Глушка, д.Загатино, д.Пегариха, д.Андрейково, д.Алешиха, д.Нориха, с.Макарьевское, д.Раздерягино, д.Скрябино			

			д.Копотиха, д.Нижнее Кривцово, д.Пустошь			
			д.Афониха, д.Маевка, д.Хвастово, д.Исаиха, д.Новоселиха, д.Заганиха, с.Вознесенье, д.Каменка, д.Федоровское, д.Глущиха, д.Морозиха, д.Крутцы			
			д.Полома, д.Ионово, д.Галкино			
			д.Большая Мяссиха, д.Морчиха, д.Малая Мяссиха, с.Волынцы			
			д.Махони, д.Шумилово, д.Осотово, д.Голуби			
2	Калининская городская больница	ГБ	р.п.им.М.И.Калинина	1885	120	УБ
3	Стрелицкая участковая больница	УБ	д.Жарнава, д. Печуриха, д.Сежа, д.Иваново, с.Стрелица, д.Усолье, д.Мошкино	163	0	ФАП (строительсво нового здания)
4	Белышевская врачебная амбулатория	ВА	д.Березники, д.Тимофеево, д.Урюпино, д.Юриха, д. Чудиха, д. Козлиха, д.Катунино, д. Токариха, д. Куличиха, с.Белышево	325	0	ФАП
	Васильевский ФАП	ФАП	д.Копотиха, д.Нижнее Кривцово, д.Пустошь	118	0	Закрытие ФАП
	Волыновский ФАП	ФАП	д.Большая Мяссиха, д.Морчиха, д.Малая Мяссиха, с.Волынцы	238	0	Закрытие ФАП
	Галкинский ФАП	ФАП	д.Полома, д.Ионово, д.Галкино	60	0	Закрытие ФАП
5	Крутцовский ФАП	ФАП	д.Афониха, д.Маевка, д.Хвастово, д.Исаиха, д.Новоселиха, д.Заганиха, с.Вознесенье, д.Каменка, д.Федоровское, д.Глущиха, д.Морозиха, д.Крутцы	518	0	
6	Макарьевский ФАП	ФАП	д.Глушка, д.Загатино, д.Пегариха, д.Андрейково, д.Алешиха, д.Нориха, с.Макарьевское, д.Раздерягино, д.Скрябино	207	0	строительство взамен существующего
7	Медведовский ФАП	ФАП	д.Махони, д.Шумилово, д.Осотово, д.Голуби	163	0	
8	Микрихинский ФАП	ФАП	д.Шарапиха, с.Спасское, д.Погорелка, д.Костливое, д.Большая Микриха, д.Зиновиха, д.Ефаниха, д.Нестериха, д.Афимино, д.Маркуша	273	0	
9	Новопокровский ФАП	ФАП	д.Баковское, д.Варакшата, д.Каркалово, д.Коллектив, д.Бердничата, д.Прониха, с.Новопокровское	377	0	
10	Новоуспенский ФАП	ФАП	д.Крутцы, д.Осиновка, д.Стешиха, д.Курляпшиха, д.Золотое, д.Токариха, с.Новоуспенское	171	0	
	Рязановский ФАП	ФАП	д.Бурдуково, д.Пономарица, д.Рязаново	59	0	Закрытие ФАП
11	Скулябихинский ФАП	ФАП	д.Голубиха, п.Борок, д.Бараниха, д.Иванчиха, д.Скулябиха	161	0	
12	Туранский ФАП	ФАП	д.Великуша, д.Ивняжная, д.Мотово, д. Звягино, д.Долгий Мост, д.Круглая, д.Пахтусиха, д.Семенчиха, д.Сосновка, д.Кузнечиха, с.Турань	263	0	
	Итого	Домовые хозяйства – 6 ед.		14117	815	

1,21	ГБУЗ НО "Вознесенская ЦРБ"	ЦРБ	р.п. Вознесенское с. Линейка, д. Тумлейка, д. Антоновка	5833	300	
			д. Вещерка, д. Китаевка, д. Мельсеватовка, с. Суморьево			
			с. Полх-Майдан, д. Вилки, п. Крутец, п. Новый Путь			
			п. Куриха, п. Сарма, п. Донок, п. Ивановка, п. Кочгар, п. Луктос, п. Преображенка, п. Свободный, п. Степановка, п. Яблонка			
			д. Починки			
			с. Бахтызино, д. Козлейка, д. Сарма			
			п. Заря, п. Шаприха, п. Хохлиха, п. Барановка, п. Торжок			
			с. Илев			
			с. Сар-Майдан, д. Малый Майдан			
			с. Аламасово, п. Путь Ленина, п. Свободный			
			с. Мотызлей, д. Дашино			
			с. Бутаково, д. Абашево, д. Шигаево			
			с. Новоселки, с. Девлетяково, с. Княжево			
			с. Борки, д. Марьино			
			с. Благодатовка, д. Покровка, д. Калиновка			
			с. Варнаево			
			с. Букалей			
2	Криушинская УБ	УБ	с. Криуша, д. Беговатово	2774	90	
3	Нарышкинская ВА	ВА	с. Нарышкино	916	0	ФАП
4	Аламасовский ФАП	ФАП	с. Аламасово, п. Путь Ленина, п. Свободный	497	0	
5	Бахтызинский ФАП	ФАП	с. Бахтызино, д. Козлейка, д. Сарма	728	0	
6	Благодатовский ФАП	ФАП	с. Благодатовка, д. Покровка, д. Калиновка	325	0	
7	Боркинский ФАП	ФАП	с. Борки, д. Марьино	134	0	
8	Букалейский ФАП	ФАП	с. Букалей	117	0	
9	Бутаковский ФАП	ФАП	с. Бутаково, д. Абашево, д. Шигаево	295	0	
10	Варнаевский ФАП	ФАП	с. Варнаево	228	0	
11	Заринский ФАП	ФАП	п. Заря, п. Шаприха, п. Хохлиха, п. Барановка, п. Торжок	122	0	
12	Илевский ФАП	ФАП	с. Илев	153	0	
13	Линейский ФАП	ФАП	с. Линейка, д. Тумлейка, д. Антоновка	104	0	

14	Мотызлейский ФАП	ФАП	с. Мотызлей, д. Дашино	739	0	
15	Новосельский ФАП	ФАП	с. Новоселки, с. Девлетяково, с. Княжево	529	0	
16	Полх-Майданский ФАП	ФАП	с. Полх-Майдан, д. Вилки, п. Крутец, п. Новый Путь	1455	0	
17	Починковский ФАП	ФАП	д. Починки	195	0	
18	Сар-Майданский ФАП	ФАП	с. Сар-Майдан, д. Малый Майдан	749	0	
19	Сарминский ФАП	ФАП	п. Куриха, п. Сарма, п. Донок, п. Ивановка, п. Кочгар, п. Луктос, п. Преображенка, п. Свободный, п. Степановка, п. Яблонка	550	0	
20	Суморьевский ФАП	ФАП	д. Вещерка, д. Китаевка, д. Мельсеватовка, с. Суморьево	384	0	
	Итого	Домовые хозяйства – 3 ед.		15072	390	
1,16	Володарская центральная районная больница	ЦРБ	г.Володарск, р.п. Ильиногорск,р.п. Красная Горка,р.п. Решетиха, р.п. Смолино,р.п. Фролищи, р.п. Центральный, р.п. Юганец, п. Новосмолинский, д. Гладково,с. Золино,д. Талашманово, п. Ильино, д. Ильина Гора, д. Седельниково, п. Мулино, д. Дева, п. Красные Ударники,д. Мулино, с. Старково, с. Мячково,д. Объезд, д.Соловьево, д. Чичерево,д. Щелапино,п. Голышево, п. Дубки, п. Охлопково, п. Старая Сейма, п. Чернуха, п. Щелканово	44586	300	
2,17	Ильиногорская больница. Стационар	ГБ	г.Володарск, р.п. Ильиногорск,р.п. Красная Горка,р.п. Решетиха, р.п. Смолино,р.п. Фролищи, р.п. Центральный, р.п. Юганец, п. Новосмолинский, д. Гладково,с. Золино,д. Талашманово, п. Ильино, д. Ильина Гора, д. Седельниково, п. Мулино, д. Дева, п. Красные Ударники,д. Мулино, с. Старково, с. Мячково,д. Объезд, д.Соловьево, д. Чичерево,д. Щелапино,п. Голышево, п. Дубки, п. Охлопково, п. Старая Сейма, п. Чернуха, п. Щелканово	44586	0	
3	Решетихинская поликлиника	П	р.п. Решетиха	6806	150	ВА
4	Фролищинская поликлиника	П	р.п. Фролищи	1464	100	ОВОП
5	Юганецкая поликлиника	П	р.п. Юганец	2721	100	ВА
6	Мулинская сельская врачебная амбулатория	ВА	д. Мулино, д. Дева, п. Красные ударники, п. Мулино, с. Старково	4387	100	
7	Новосмолинская сельская врачебная амбулатория	ВА	п. Новосмолинский, д. Гладково, с. Золино, д. Талашманово	4432	100	
8	Смолинская врачебная амбулатория	ВА	р.п. Смолино	2551	100	ОВОП (строительство нового здания)
9	Центральная врачебная амбулатория	ВА	р.п. Центральный, п. Инженерный	1625	100	ОВОП (строительство нового здания)
10	Золинский ФАП	ФАП	п. Новосмолинский, д. Гладково, с. Золино, д. Талашманово	390	0	
18	Ильина-Гора ФАП	ФАП	д. Ильина гора, д. Седельниково	138	0	

11	Ильинский ФАП	ФАП	п. Ильино	1550	0	
12	Инженерный ФАП	ФАП	р.п. Центральный, п. Инженерный	273	0	
13	Красногорский ФАП	ФАП	р.п. Красная горка,п. Голышево, п. Дубки, п. Охлопково, п. Старая Сейма, п. Чернуха, п. Щелапино	1108	0	строительство взамен существующего
14	Мулинский ФАП	ФАП	д. Мулино, д. Дева, п. Красные ударники, п. Мулино, с. Старково	110	0	
15	Мячковский ФАП	ФАП	с. Мячково, д. Объезд, д. Соловьево, д. Чичерево, д. Щелапино	120	0	
	Итого	Домовые хозяйства – 2 ед.		44586	1200	
1	ГБУЗ НО "Воротынская центральная районная больница"	ЦРБ	п.Воротынец	8479	300	
			с.Елвашка			
			с.Покров-Майдан			
			с.Крутцы			
			п.Новая Жизнь			
			с.Быковка			
			д.Ольгино			
			с.Львово			
			с.Ахпаевка			
			с.Криуши			
			п.Алексеевский			
			с.Огнев-Майдан			
			п.Красный Восток			
			п.Юрты			
			с.Отары			
			с.Осинки			
			с.Чугуны			
			с.Березов-Майдан			
2,21	Васильсурская больница	ГБ	п.Васильсурск	1554	65	
			сл.Хмелевка			
			п.Лысая Гора			
			п.Шереметьево			

			п.Сосенки			
			п.Казанский			
			п.Петровский			
			с.Отары			
3,23	Михайловская участковая больница	УБ	с.Михайловское	2429	105	
			с.Разнежье			
			с.Каменка			
			п.Кузьмияр			
4	Ахпаевский ФАП	ФАП	с.Ахпаевка	202	0	
5	Белавский ФАП	ФАП	с.Белавка	447	0	
6	Бер-Майданский ФАП	ФАП	с.Березов-Майдан	255	0	
7	Быковский ФАП	ФАП	с.Быковка	292	0	
			д.Ольгино			
			с.Львово			
			д.Николаевка			
8	Каменский ФАП	ФАП	с.Каменка	302	0	
9	Кекинский ФАП	ФАП	с.Кекино	153	0	
10	Криушинский ФАП	ФАП	с.Криуши, п.Алексеевский	323	0	
11	Кузьмиярский ФАП	ФАП	п.Кузьмияр	499	0	
12	Лысогорский ФАП	ФАП	п.Лысая Гора	241	0	
			п.Шереметьева			
			п.Сосенки			
			п.Казанский			
			п.Петровский			
13	Огнев-Майданский ФАП	ФАП	с.Огне-Майдан	425	0	
			п.Красный Восток			
			п.Юрты			
14	Осиновский ФАП	ФАП	с.Осинки	407	0	
15	Отарский ФАП	ФАП	с.Отары	236	0	

16	Покров-Майданский ФАП	ФАП	с.Покров-Майдан	395	0	
			д.Крутцы			
			п.Новая Жизнь			
17	Разнежский ФАП	ФАП	с.Разнежье	347	0	
18	Сомовский ФАП	ФАП	с.Сомовка	405	0	строительство взамен существующего
			д.Белогорка			
			д.Карповка			
			п.Приволжский			
19	Тришкинский ФАП	ФАП	д.Александровка	247	0	
			с.Тришкино			
			д.Староникольское			
			д.Ледырь			
			с.Шокино			
20	Чугуновский ФАП	ФАП	с.Чугуны	703	0	
22	Красногорский ОВОП	ОВОП	Красная Горка	1533	20	
			д.Липовка			
			д.Сарайки			
			с.Быковка			
			д.Ольгино			
			с.Львово			
			д.Николаевка			
			с.Чугуны			
			д.Варварино			
			д.Надеждино			
			д.Калитка			
			п.Южный			
24	Семьянский ОВОП	ОВОП	с.Семьяны	1563	20	
			д.Никольское			
			п.Нефедиха			

			д.Агрофенино			
			с.Ивановка			
			п.Новинки			
			д.Александровка			
			д.Тришкино			
			д.Староникольское			
			д.Ледырь			
			с.Шокино			
			с.Кекино			
			с.Белавка			
25	Фокинский ОВОП	ОВОП	с.Фокино	1667	20	
			с.Сомовка			
			с.Белогорка			
			д.Карповка			
			п.Приволжский			
	Итого	Домовые хозяйства – 9 ед.		23104	530	
1,32	Воскресенская ЦРБ	ЦРБ	р.п.Воскресенское, д.Чернышиха, д.Капустиха, д.Калиниха, п.Калиниха, п. им Михеева, д.Будилиха, д.Задворка, д.Усиха, д.Чухломка, д.Якшиха, д.Белоусово, д.Буслаево, с.Глухово, д.Елкино, д.Липовка, д.Родионово, д.Анненка, д.Кр.Новь, п. Красные Поляны, п.Красный Яр, п.Мирный, п. Поляны, с.Богородское, д.Борисовка, д.Косогорово, д.Лалакино, д.Курдома, д.Урубково, д.Бесходарное, д.Богданово, д.Валявиха, д.Галибиха, д.Евдокимово, д.Трифакино, д.Аносово, д.Левиха, д.Пичужиха, д.Попиха, д.Поползуха, д.Стрелиха, д.Красное, д.Погатиха, д.Пузеево, д.Семеново, д.Шишкино, д.Асташиха, с.Благовещенское, с.Знаменское, д.Бахарево, д.Докукино, д.Ладыгино, д.Нагорное, д.Сосновка, д.Сухоборка, д.Сысуево, д.Томилиха, с.Успенское, д.Шевелино, д.Безводное, д.Елдеж, д.Копанки, д.Поломерское, д.Попово, д.Черново, д.Бараниха, д.Звягино, д.Чанниково, д.Карасиха, д.Кладовка, д.Коробиха, д.Прудовка, д.Соловьиха, д.Антипино, д.Васильевское, д.Дубовик, д.Кузнецово, д.Кучиново, д.Марьино, д.Марфино, д.Нахратово, д.Озерское, д.Подлесное, д.Шамино, д.Щербаково, д.Орехи, д.Шалово, д.Бахариха, д.Лучиновка, д.Площаниха, д.Русениха, д.Щербачиха, д.Копылково, д.Чихтино	19735	360	
31	Владимирская амбулатория	ВА	д.Александровка, д.Б.Ключи, с.Владимирское, д.Зимарка, д.Мартьяново, д.Осиновка, д.Рассадино, д.Шишенино, д.Аршиново, д.Бараново, д.Каменка, д.Пигалёво, д.Пузеево, д.Шурговаш, д.Быдрей, д.Лобачи, д.Топан	1704	15	ОВОП

2	Воздвиженская амбулатория	ВА	д.Б.Содомово, с.Воздвиженское, д.Ижма, д.Руя, д.Ч.Болото, д.Б-Иевлево, д.М-Иевлево, д.Сухоречье, д.Тиханки, д.Большие Отары, д.Заболотное, д.Малые Отары, д.Б.-Поле, д.Кузнец, д. Нестерино, д.Ошараш, д.Б-Юронга, д.Изъянка, д.М-Юронга, д.Б.-Поляны, д.М.-Содомово, д.Петрово, д.Прудовские, п.Северный, д.Безводное, д.Игнатьево, д.Краснояр, д.Песочное, д.Раскаты, д.Троицкое, д.Драничное, д.Елизаветино, с.Староустье	2542	50	
3	Нестиарская амбулатория	ВА	д.Автулиха, д.Быстрец, д.Завод, д.Заозерье, д.Клюкино, д.Марково, с.Нестиары, д.Никоново, д.Д.-Поляны, д.Дубовка, д.Егорово д.Ерзово д.Кр.Звезда д.Бовырино д.Люнда д.Осиновка	708	20	ФАП
4	Асташихинский ФАП	ФАП	д.Асташиха, с.Благовещенское, с.Знаменское	395	0	строительство взамен существующего
5	Барановский ФАП	ФАП	д.Аршиново, д.Бараново, д.Каменка, д.Пигалёво, д.Пузеево, д.Шурговаш	456	0	строительство взамен существующего
6	Богородский ФАП	ФАП	с.Богородское, д.Борисовка, д.Косогорово, д.Лалакино, д.Курдома, д.Урубково	991	0	
7	Большеиевлевский ФАП	ФАП	д.Б-Иевлево, д.М-Иевлево, д.Сухоречье, д.Тиханки	239	0	
8	Большеотарский ФАП	ФАП	д.Большие Отары, д.Заболотное, д.Малые Отары	376	0	
9	Большепольский ФАП	ФАП	д.Б.-Поле, д.Кузнец, д. Нестерино, д.Ошараш	159	0	
10	Глуховский ФАП	ФАП	д.Белоусово, д.Буслаево, с.Глухово, д.Елкино, д.Липовка, д.Родионово	654	0	
11	Докукинский ФАП	ФАП	д.Бахарево, д.Докукино, д.Ладыгино, д.Нагорное, д.Сосновка, д.Сухоборка, д.Сысуево, д.Томилиха, с.Успенское, д.Шевелино	464	0	
12	Егоровский ФАП	ФАП	д.Д.-Поляны, д.Дубовка, д.Егорово, д.Ерзово, д.Кр.Звезда	235	0	
13	Елдежский ФАП	ФАП	д.Безводное, д.Елдеж	266	0	
14	Звягинский ФАП	ФАП	д.Бараниха, д.Звягино, д.Чанниково	145	0	
15	Игнатьевский ФАП	ФАП	д.Безводное, д.Игнатьево, д.Краснояр	135	0	
16	Изъянский ФАП	ФАП	д.Б-Юронга, д.Изъянка, д.М-Юронга	85	0	
	Карасихинский ФАП	ФАП	д.Карасиха, д.Кладовка, д.Коробиха, д.Прудовка, д.Соловьиха	85	0	Закрытие ФАП
17	Красноярский ФАП	ФАП	д.Анненка, д.Кр.Новь, п.Красный Яр, п. Красные Поляны, п.Мирный, п. Поляны	574	0	
18	Левихинский ФАП	ФАП	д.Аносово, д.Левиха, д.Пичужиха, д.Попиха, д.Поползуха, д.Стрелиха	104	0	
19	Люндоосиновский ФАП	ФАП	д.Бовырино, д.Люнда, д.Осиновка	156	0	строительство взамен существующего
20	Малосодомовский ФАП	ФАП	д.Б.-Поляны д.М.-Содомово, д.Петрово, д.Прудовские	150	0	

21	Нахратовский ФАП	ФАП	д.Антипино, д.Васильевское, д.Дубовик, д.Кузнецово, д.Кучиново, д.Марьино, д.Марфино, д.Нахратово, д.Озерское, д.Подлесное, д.Шамино, д.Щербаково	542	0	
22	Ореховский ФАП	ФАП	д.Орехи, д.Шалово	51	0	
23	Погатихинский ФАП	ФАП	д.Красное, д.Погатиха, д.Пузеево, д.Семеново, д.Шишкино	104	0	
24	Поповский ФАП	ФАП	д.Копанки, д.Поломерское, д.Попово, д.Черново	212	0	
25	Раскатский ФАП	ФАП	д.Песочное, д.Раскаты, д.Троицкое	310	0	
26	Русенихинский ФАП	ФАП	д.Бахариха, д.Лучиновка, д.Площаниха, д.Русениха, д.Щербачиха	190	0	
27	Северный ФАП	ФАП	п.Северный	158	0	
28	Староустинский ФАП	ФАП	д.Драничное, д.Елизаветино, с.Староустье	619	0	
29	Чихтинский ФАП	ФАП	д.Копылково, д.Чихтино	83	0	
30	Шадринский ФАП	ФАП	д.Быдрей, д.Лобачи, д.Топан, д.Шадрино	372	0	
33	Галибихинский ФАП	ФАП	д.Бесходарное, д.Богданово, д.Валявиха, д.Галибиха, д.Евдокимово, д.Трифакино	422	0	
	Итого	Домовые хозяйства – 12 ед.		19735	445	
1,20	Выксунская ЦРБ	ЦРБ	г Выкса, пгт Досчатое, птг Шиморское, птг Виля, с. Новодмитриевка, с. Туртапка, птг Ближне-Песочное, птг Ближне Черная, с. Мотмос, с. Борковка, с. Верхняя Верея, с. Нижняя Верея, д. Грязная, д. Тамболес, с. Чупалейка, д. Змейка, д. Новая Деревня, с. Сноведь, д. Покровка, с. Полдеревка, п. Димара, п. Фирюсиха, п. Унор, п. Внутренний, п. Бакин, п. Пристанское, п. Красное Солнце, д. Норковка, д. Дальнепесочная, п. Озерный, п. Стрелка, д. Пустошка, с. Семилово, п. Мяря, п. Ореховка, п. Малиновка, д. Старая Деревня, д. Гагарская, п. Шернавка, д. Осиповка, п. Боевой, п. Ризадеевский,	81654	1040	
2	Вильская больница	ГБ	рп Досчатое	3573	25	ВА
3	Досчатинская больница	ГБ	рп Шиморское	5080	50	УБ
4	Шиморская больница	ГБ	д. Новодмитриевка, п. Ореховка, п. Боевой, с. Семилово	4089	100	ВА
5	Новодмитриевская врачебная амбулатория	ВА	пгт Бл-Песочное	676	50	ФАП
6	Ближнепесоченский ФАП	ФАП	пгт Бл-Черная	1579	0	
7	Ближнечерновской ФАП	ФАП	с. Борковка	1577	0	ОВОП
8	Борковский ФАП	ФАП	с. В-Верея	1451	0	
9	Верхневерейский ФАП	ФАП	д. Грязная	1109	0	
10	Грязновский ФАП	ФАП	п. Димара	940	0	

11	Димарский ФАП	ФАП	с. Н-Верея, п. Стрелка, п. Внутреннее, п. Озерный, п. Пристанское, п. Бакин	100	0	
12	Нижневерейский ФАП	ФАП	д. Новая-Деревня, д. Старая, д. Дальне-Песочное, д. Дальне-Черная, д. Гагарское, п. Кр Солнце, д. Шернавка	944	0	
13	Новский ФАП	ФАП	д. Покровка, д. Пустошка, д. Малиновка	316	0	
14	Покровский ФАП	ФАП	птг Проволочное	174	0	
15	Проволоченский ФАП	ФАП	с. Сноведь, д. Норковка	1122	0	
16	Сноведской ФАП	ФАП	д. Тамболес	275	0	
17	Тамболеский ФАП	ФАП	с. Туртапка, д. Змейка	470	0	
18	Туртапинский ФАП	ФАП	п. Унор	1669	0	
	Унорский ФАП	ФАП	с. Чупалейка, с. Полдеревка, п. Мяря	41	0	Закрытие ФАП
19	Чупалейский ФАП	ФАП	с. Мотмос	514	0	
	Мотмосской ОВОП	ОВОП		2095	20	Реорганизация в терапевтический кабинет в составе городской поликлиники
	Итого	Домовые хозяйства – 1 ед.		81654	1560	
1,2 4	Гагинская ЦРБ	ЦРБ	с. Гагино, с. Шерстино, с.Тяпино, п. Первомайский с. Ивково	9776	300	
			с. Зверево, с. Сумгулово, с. Смирново			
			С. Итманово, с. Глушонки			
			с. Ляпня			
			с. Моисеевка, д. Протасово, с. Карауловка, с. Осиновка, с. Гуленки, с. Шумово			
			с. Сыченки, с. Баженово, с. Малахово			
			с. Никольское			
			с. Н.Еделево			
			с.Н.Благовещенское, с. Сурки, с. Андросово			
			с. Б.Уда, с. Пекшать			
			с. Ломакино, д.Ханенеевка, д. Сумароково, д. Луж-Помры			
			с.Юрьево, с.Курбатово, с.Калинино, с. П.Леонтьево			
			с. Тарханово, с. Утка, с. Муратовка, с. Венец, д. Зелёная			
			с. Дарьино, с. Черничиха, с. Н.Молчаново			

			д.Ройка, д. Зелёная, с.Ветошкино, п. Успенский, Б-Поляны, п. Раздолье			
			с. П.Осаново, с. Субботино, с. Новодевичьи Горы			
			с. Исупово			
			с. Какино			
			с. Покров			
			с. Березники, с. Воронцово			
			с. Мишуково			
2	Б.Аратская УБ	УБ	с. Б.Арать	333	50	
7	Ивковский ФЗП	ФЗП	с. Б.Уда, с. Пекшать	146	0	
6	Зверевский ФЗП	ФЗП	с. Березники, с. Воронцово	198	0	
9	Итмановский ФЗП	ФЗП	д.Ройка, д. Зелёная, с.Ветошкино, п. Успенский, Б-Поляны, п. Раздолье	335	0	
12	Ляпнинский ФЗП	ФЗП	с. Зверево, с. Сумгулово, с. Смирново	252	0	
14	Моисеевский ФЗП	ФЗП	с. Ивково	289	0	
20	Сыченский ФЗП	ФЗП	с. Исупово	152	0	
17	Никольский ФЗП	ФЗП	С. Итманово, с. Глушонки	112	0	
16	Н.Еделевский ФЗП	ФЗП	с. Какино	149	0	
15	Н.Благовещенский ФЗП	ФЗП	с. Ломакино, д.Ханенеевка, д. Сумароково, д. Луж-Помры	265	0	
3	Б.Удинский ФЗП	ФЗП	с. Ляпня	160	0	
11	Ломакинский ФЗП	ФЗП	с. Мишуково	334	0	
23	Юрьевский ФЗП	ФЗП	с. Моисеевка, д. Протасово, с. Карауловка, с. Осиновка, с. Гуленки, с. Шумово	993	0	
21	Тархановский ФЗП	ФЗП	с.Н.Благовещенское, с. Сурки, с. Андросово	290	0	
22	Ушаковский ФЗП	ФЗП	с. Н.Еделево	642	0	
5	Ветошкинский ФЗП	ФЗП	с. Никольское	560	0	
18	П.Осановский ФЗП	ФЗП	с. П.Осаново, с. Субботино, с. Новодевичьи Горы	256	0	
8	Исуповский ФЗП	ФЗП	с. Покров	290	0	
10	Какинский ФЗП	ФЗП	с. Сыченки, с. Баженово, с. Малахово	188	0	
19	Покровский ФЗП	ФЗП	с. Тарханово, с. Утка, с. Муратовка, с. Венец, д. Зелёная	221	0	
4	Березниковский ФЗП	ФЗП	с. Дарьино, с. Черничиха, с. Н.Молчаново	381	0	

13	Мишуковский ФЗП	ФЗП	с.Юрьево, с.Курбатово, с.Калинино, с. П.Леонтьево	103	0	
	Итого			10119	350	
1,25	"ГБУЗ НО"Городецкая ЦРБ"	ЦРБ	д.Абросиха, д.Кудашиха, д.Подлужное, д.Пономарево, д.Улыбино, д.Черкуново, д. Дроздово, д .Бабино, д.Бодягино д.Богданово д.Никулино д. Сидорово д. Мокрушино д. Мочальное д. Чегенево д.Попово д.Ягодно-Лесное, д.Дырино, д. Лазарево, д.Мехово, д.Филоново, д. Шарыпово, д.Зубово, д.Копосово, д.Колыванове Ульянково д.Притыкино д.Слышково д.Хахалино с.п.Узольский, д.Мысово, д.Тарханово,д.Пестово, д.Галанино,д.Заборово, д.Кленово, д. Жеравизное	27205	500	
2	филиал №1 ГБУЗНО "ГЦРБ"-Заволжская ГБ	ГБ	г.Заволжье, р.п.Первомайский, п.Ясная Поляна.	38993	1500	
26	Городецкая городская больница	ГБ	г. Городец, д.Тарханово, д.Пестово, д.Галанино, д.Заборово, д.Кленово, д.Жеравизное	6672	200	Поликлиническое отделение ЦРБ
3	Городецкая ССМП	ССМП		0	0	
4	Городецкая стоматологическая поликлиника	СП		0	250	
5	Бриляковская УБ	УБ	с.Бриляково,д.Бастраново,д.Богомолово, д.Бурково, д.Виноградово, д.Воротилово, д.Воробьево, д.Высоково, д.Горюшки, д.Дубрава, д.Евдокимово, д.Ефутино, д.Калинки, д.Карлово, д.Ключи, д.Косолапово, д.Красноселье, д.Кривоносово,д.Кумохино, д.Лапино, д.Лбово, д.Мартыново, д.Осоково, д.Ожгихино, д.Осоково, д.Пестряково, д.Привалово, д.Стрекалово, д.Тонково, д.Телицино, д.Токовиково, д.Эмохоны,п.Смиркино, д.Аксеново, д.Беляево, д.Березино, д.Конево, д.Коровино, д.Коровинское, д.Михайлово, д.Облизино, д.Пестряково, д.Пятейки, д.Сосновка, д.Собинное, д.Столбово, д.Тарханово, д.Трестьяны, д.Федосеево, д.Фомиха, д.Чесноково, д.Чучелиха, д.Шадрино д.Беляницино д.Жбанниково д.Коньково, д.Кривоносово, д.Красная Рамень, д.Мошкино, д.Никольское, д.Ничунаево, д.Островино, д.Прокурино, д.Рыжухино, д.Сысуйково, д.Роймино, д.Старцево	1787	50	ОВОП

6,22	Зиняковская УБ	УБ	с.Зиняки, д.Бурдуково, д.Выскорное, д.Елхово, д.Заплутайки, д.Карпово, д.Кирюшино, д.Конопляново, д.Коптево, д.Луковкино, д.Максимовское, д.Мельниково, д.М.Березки, д.Осинки, д.Прудово, д.Рогозино, д.Солоденино, д. Фердуново, д. Черемушки, д.Чернорамье, д.Ширшово, д.Шутово, Горбуши, Елево, Чуркино,с.Зарубино, д.Александровка, д.Артемьево, д.Бабчино, д.Журавлево, д.Завражное, д.Колесниково, д.Матренино, д.Могильцы, д.Неболдино, д.Никитино, д.Ларино, д.Овинное, д.Подолец, д.Покровское, д.Полежайки, д.Пудово, д.Редькино, д.Самохвалово, д.Ситниково, д.Смольники, д.Соримостово, д.Сорокоумово, д.Сосновское, д.Строино, д.Ступино, д.Сухаренки, Сельский поселок, Сухаренки, д.Черново, д.Шалахино, д.Шошино, д.Яришное, Круглово,с.Воронино, д.Ведерниково, д. Володино, д.Гаврилки, д.Гранино, д.Гридниково, д.Долганово, д.Ивашково, д.Карташиха, д.Колоногово, д.Круглово, д.Малахово, д.Пелевино, д.Пречистино, д.Стрелка, д.Тюкалово, д.Харино, д.Яблонное	2215	50	ВА
23	Николо-Погостинская УБ	УБ	с. Николо-Погост, д.Бакунино, д.Басурманиха, д. Безводное, д.Бурково, д. Бутаково, д. Головино, д. Гордеево, д.Дубки, д. Иголенки, д. Клепиковка, д. Ковалево, д. Коновалиха, д. Копенное, д. Коробово, д. Костомарино, д.Куфтино, д. Лисицыно, д. Лосево, д. Меленки, д.Митинское, д.Нехлустино, д.Опалево, Сельский, п. Первое Мая, д.Савино, д.Санниково, д.Сельцо, д.Сосновское, д.Старцево, д.Суздалево, д.Сысово, д.Фаладово, д.Харламиха, д.Частихино, д.Чистомежное, д.Шаталиха, д.Шипилово, д.Щекино, д.Ягодное, п.Ильинский	1127	30	ОВОП
21	Аксентисская ВА	СВА	П.Аксентис, д.Блаженцово, д.Барышево, д.Восчестниково, д.Воронино, д.Воловое, д.Вяловская, д.Гусево, д.Гурьево, д.Горенское, д.Горенки, п.Городецкий, д.Глуховка, д.Дубенино, д.Долганиха, д.Желтиково, д.Караиха, д.Кожухово, д.Ломки, д.Лямино, д.Мокеиха, д.Мошки, д.Милеево, д.Нечаиха, д.Новочистное, д.Поповка, д.Пустошь, д.Прокофьево, д.Победа, д.Симоново, д.Сидорово, д.Ульяниха, д.Хаустово, д.Чередково, д.Швецово, д.Шишули	1091	35	ОВОП
7	Ковригинская ВА	СВА	д.Ковригино, д.Ахлебаиха, д.Белоглазово, д.Бледны, д.Боковка, д.Высоково, д.Гришманово, д.Завиднево, д.Конево, д.Коробейниково, д.Косково, д.Курочкино, д.Курцево, д.Лосево, д.Мошкино, д.Никулино, д.Ноздрино, д.Петухово, д.Прозорово, д.Репино, д.Романово, д.Руя, д.Савино, д.Филипцево, д.Черна	1070	0	ФАП
8	Серковская ВА	СВА	д.Серково, д.Варварское, д.Горбуново, д. Заломаево, д.Завражное, д.Безводное, д.Кумохино, д.Копнино, д. Ляпуново, д.Полизалово, д.Рожково, д.Речная, д.Рогожино, п.Детского санатория, д.Свинино, д.Слоново, д.Тяблино, д. Чернышиха, д.Яровская	1802	35	ОВОП
9	Смольковская ВА	СВА	с. Смольки, д .Абрамиха, д. Аржаново, д.Архипиха, д.Ботусино, д.Дарьино, д.Долгуши, д.Душенькино, д.Елево, д.Иконниково, д.Караваево, д.Кипрево, д.Ковригино, д.Кочнево, д.Кузнечиха, д.Лебедево, д.Ломляево, д.Луговое, д.Никольское, д.Оскордино, д.Погуляйки, д.Прозориха, д.Пульниково, д.Пшеничное, д.Сбоиха, с.Скородум, д.Содомово, д.Стрелка, д.Тревожное, д.Тренино, д.Филипцево, д.Яблонное, д.Ягодное, д.Тихая, д.Тесовая, д.Малинки, д.Лесная	1630	25	ОВОП

24	Строчковская ВА	СВА	с. Строчково, д .Авдеево, д. Высокая Рамень, д.Горохово, д.Засорихино, д.Кабачёво, д.Клюшниково, д.Кунорино, д.Липовая Грива, д.Ложкино, д.Мостовое, д.Нечаиха, д.Налескино, д.Наседкино, д.Пестово, д.Повалихино, д.Шейкино	1391	25	ОВОП (строительство нового здания)
10	Тимирязевская ВА	СВА	П. им.Тимирязева, д.Алферово, д.Андроново, д.Артюшино, д.Боково, д.Васильевское, д.Вашуриха, д. Вашурово, д. Ветелево, д. Вологино, д. Вязовое, д. Жеховская, д. Зубово, д. Иваново, д. Кирьяново, д. Лисино, д. Нагавицино, д. Носово, д. Павелкино, д. Перевесное, д. Родителево, д. Скипино, д. Скользихино, д. Терентьево, д. Ткалино, д. Торохово, д. Устиново, д.Федоровское, д.Бушнево, с.п.Буревестник	1582	70	ОВОП
11	Федуринская ВА	СВА	д.Федурино, д.Беляево д.Березники д.Блиново д.Большой Суходол д.Малый Суходол д.Волжское Лесничество д.Вороново д.Иголкино д.Козино д.Коробово д.Митрофаново д.Мозгулино д.Орехово д.Осинки д.Останино д.Первушкино д.Петухово д.Рябинки д.Соболиха п.Турбазы «Н» д.Фалино-Пестово д.Филино д.Содомово д.Шушарино	946	0	ФАП
12	Вороницкий ФАП	ФАП	с.Воронино, д.Ведерниково, д. Володино, д.Гаврилки, д.Гранино, д.Гридниково, д.Долганово, д.Ивашково, д.Карташиха, д.Колоногово, д.Круглово, д.Малахово, д.Пелевино, д.Пречистино, д.Стрелка, д.Тюкалово, д.Харино, д.Яблонное	540	0	строительство взамен существующего
13	Дроздовский ФАП	ФАП	д. Дроздово, д .Бабино, д. Бодягино, д.Богданово, д.Никулино, д. Сидорово, д. Мокрушино, д. Мочальное, д. Чегенево, д.Попово, д.Ягодно-Лесное, д.Дырино, д. Лазарево, д.Мехово, д.Филоново, д. Шарыпово, д.Зубово д.Копосово, д.Колываново, д.Ульянково, д.Притыкино, д.Слышково, д.Хахалино	416	0	
14	Зарубинский ФАП	ФАП	с.Зарубино, д.Александровка, д.Артемьево, д.Бабчино, д.Журавлево, д.Завражное, д.Колесниково, д.Матренино, д.Могильцы, д.Неболдино, д.Никитино, д.Ларино, д.Овинное, д.Подолец, д.Покровское, д.Полежайки, д.Пудово, д.Редькино, д.Самохвалово, д.Ситниково, д.Смольники, д.Соримостово, д.Сорокоумово, д.Сосновское, д.Строино, д.Ступино, д.Сухаренки, Сельский поселок, Сухаренки, д.Черново, д.Шалахино, д.Шошино, д.Яришное, Круглово	639	0	
15	Марковский ФАП	ФАП	д. Бушнево, с.п. Буревестник	344	0	
16	Мысовский ФАП	ФАП	д.Мысово, с.п.Узольский	270	0	
17	Первомайский ФАП	ФАП	р.п.Первомайский, п.Ясная Поляна.	1373	0	строительство взамен существующего
18	Смиркинский ФАП	ФАП	п.Смиркино, д.Аксеново, д.Беляево, д.Березино, д.Конево, д.Коровино, д.Коровинское, д.Михайлово, д.Облизино, д.Пестряково, д.Пятейки, д.Сосновка, д.Собинное, д.Столбово, д.Тарханово, д.Трестьяны, д.Федосеево, д.Фомиха, д.Чесноково, д.Чучелиха	444	0	
19	Тиховский ФАП	ФАП	д.Тихая д.Тесовая д .Малинки д.Лесная	167	0	
20	Шадринский ФАП	ФАП	д.Шадрино, д.Беляницино, д.Жбанниково, д.Коньково, д.Кривоносово, д.Красная Рамень, д.Мошкино, д.Никольское, д.Ничунаево, д.Островино, д.Прокурино, д.Рыжухино, д.Сысуйково, д.Роймино, д.Старцево	593	0	

	Итого	Домовые хозяйства – 5 ед.		92297	2770	
1	ГБУЗ НО "Дальнеконстантиновская ЦРБ"	ЦРБ	р.п.Дальнее Константиново, д.Ивановка, д.Новое Борцово, д.Улейка, д.Ивановка	4200	300	
2,21	Суроватихинская УБ	УБ	ст.Суроватиха,с. Муравьиха,п. Дубки, с.Суроватиха, д.Кажлейка, с.Новые Березники, п.Застенный, д.Арапиха, д.Касаткино	3671	90	ВА
3	ВА Дальнее Константиново-5	СВА	п.Дальнее Константиново-5	2053	70	
4	Нижегородская ВА	СВА	п.Нижегородец, д.Юловка, с.Борисово-Покровское, д.Кременки, д.Новая Владимировка, д.Криуша, д.Бугры, д.Вышка	2081	70	
5	Арманихинский ФАП	ФАП	с.Арманиха, д.Сиуха, д.Винный Майдан, с.Тепло- Троицкое, д.Красная Горка	248	0	
6	Белозеровский ФАП	ФАП	с.Белозерово, с.Мухоедово, с.Ямные Березники	318	0	
7	Берсеменовский ФАП	ФАП	с.Берсеменово, д.Белая, д.Городищи	226	0	
8	Богоявленский ФАП	ФАП	с.Богоявление, д.Борцово, д.Малая Поляна, д.Гремячая Поляна, д.Хмелевая Поляна, д.Белая Поляна	905	0	
9	Дубравский ФАП	ФАП	п.Дубрава, с.Жедрино, с.Новое, с.Горные Березники, д.Относ	606	0	строительство взамен существующего
10	Кужутский ФАП	ФАП	д.Кужутки, д.Курилово, д.Зубаниха, д.Лапшиха, д.Александровка, с.Мирша, д.Наченье, д.Чуварлей	909	0	
11	Лазазейский ФАП	ФАП	д.Лазазей, с.Маликово, д.Лубянцы, д.Кудрино	609	0	
12	Малопицкий ФАП	ФАП	с.Малая Пица, д.Большая Пица, д.Выползово, д.Макраша, д.Ключищи, д.Кривая Грань	417	0	
13	Маргушинский ФАП	ФАП	с.Маргуша, д.Малое Терюшево, д.Княгиновка, с.Ишино, д. Осиновка, д.Токариха, д.Старое Поле	260	0	
14	Мигалихинский ФАП	ФАП	с.Мигалиха, л.Ольгино, д.Надеждино	181	0	
15	Румстихинский ФАП	ФАП	с.Румстиха, д.Берсениха	317	0	
16	Румянцевский ФАП	ФАП	с.Румянцево, д.Пунерь, д.Майморы, с.Симбилей, д.Староселье, д.Трухлей	800	0	строительство взамен существующего
17	Сарлейский ФАП	ФАП	с.Сарлей, д.Сарадон, д.Большое Сескино, д.Льготка, д.Учеватиха	739	0	
18	Таможниковский ФАП	ФАП	с.Таможниково, с. Помра, д.Вармалей, д.Устама, д.Чанниково	291	0	
19	Татарский ФАП	ФАП	с.Татарское, д.Бакшеево, д.Малое Сескино	682	0	
20	Тепелевский ФАП	ФАП	с.Тепелево, д.Кужадон, д.Старое Тепелево, д.Камаиха	456	0	
	Итого	Домовые хозяйства – 6 ед.		19969	530	

1	ГБУЗ НО "Дивеевская ЦРБ имени академика Н.Н. Блохина"	ЦРБ	с.Дивеево, п.Сатис, п.Новостройка,п. Орешки, п.Беленки,п.Полевой,п.Цыгановка,п.Хвощево, Березино, Большое Череватово, Верякуши, Владимировка, Глухово, Дерновка, Елизарьево, Ивановское, Ичалово, Коврез, Коннво, Кременки, Круглые Паны, д.Крутцы, д.Кутузово, д.Липовка, д.Маевка, д.Малое Череватово, Онучино, Ореховец, д.Осиновка, д.Полупочинки, д.Рузаново, д.Слепые, с.Смирново, Стуклово, Суворово, Сыресьево, Темяшево, Трудовое, с.Челатьма, д.Шахаево,с. Яковлевка	16582	200	
2,19	Сатисская участковая больница	УБ	п.Сатис, п.Новостройка, п.Орешки, п. Полевой, п. Беленки, п. Хвощево, д.Цыгановка	2189	75	
3	Больше- Череватовский ФАП	ФАП	с.Большое Череватово, д.Малое Череватово	654	0	
4	Верякушский ФАП	ФАП	с.Верякуши, д.Дерновка	425	0	
5	Глуховский ФАП	ФАП	с.Глухово	690	0	
6	Ивановский ФАП	ФАП	с.Ивановское, д. Сыресьево	512	0	
7	Елизарьевский ФАП	ФАП	с.Елизарьево, д.Трудовое	777	0	
8	Ичаловский ФАП	ФАП	с.Ичалово, д.Кутузово	205	0	
9	Конновский ФАП	ФАП	с.Конново,с. Березино, д.Темяшево, д.Шахаево	417	0	
10	Кременковский ФАП	ФАП	с.Кременки, с.Рузаново	633	0	
11	Круглопановский ФАП	ФАП	с.Круглые Паны	146	0	
12	Лихачевский ФАП	ФАП	д.Лихачи	130	0	
13	Маевский ФАП	ФАП	д. Маевка	269	0	
14	Онучинский ФАП	ФАП	с.Онучино	242	0	
15	Ореховский ФАП	ФАП	с.Ореховец	309	0	
16	Смирновский ФАП	ФАП	с. Смирново	221	0	
17	Стукловский ФАП	ФАП	с. Стуклово, д.Липовка	210	0	
18	Суворовский ФАП	ФАП	с.Суворово	623	0	
20	Полупочинковский ФАП			251	0	
	Итого	Домовые хозяйства – 7 ед.		25234	275	

1	"Уразовская ЦРБ"	ЦРБ	с.Уразовка, д.Кузьминка, д.Антяровка, д.Трехозер, д.Кадомка, Большое Рыбушкино, Малое Рыбушкино, Семеновка, Пошатово, Карга, Ендовищи, Красный Яр, дополнительно детское население:Кечасово,Чернуха,Мангушево,Екатериновка,Актуково,Овечий Овраг,Чембилей,Маресево,Ключищи,Александрово,Федоровка,Сарга,Абрамово,Ерпелево,Михайловка,Дубровка,Китово.	5298	150	
2,22	Салганская участковая больница	УБ	Салганы,Княжевка,Малая и Большая Мажарка,Акулинино,Лукьяновка,Маресево,Ключищи,Александрово,Федоровка,Сарга,Абрамово,Ерпелево,Михайловка,Дубровка,Китово,Кечасово,Чернуха,Мангушево,Екатериновка	2714	100	ВА
21	Медянская врачебная амбулатория	ВА	с. Кечасово, д. Екатериновка,с Чернуха, с. Мангушево	1318	25	ОВОП
3	Кечасовская врачебная амбулатория	ВА	с.Медяна,Чембилей,Актуково,Овечий Овраг.	408	0	ФАП
4	Абрамовский ФАП	ФАП	д. Абрамово	70	0	
	Актуковский ФАП	ФАП	д.Актуково	274	0	Закрытие ФАП
	Акулининский ФАП	ФАП	С.Акулинино	18	0	Закрытие ФАП
23	Александровский ФАП	ФАП	с. Александрово	109	0	
5	Большерыбушкинский ФАП	ФАП	с. Большое Рыбушкино	1196	0	
6	Дубровский ФАП	ФАП	д.Дубровка	66	0	
7	Ендовищинский ФАП	ФАП	с. Ендовищи	342	0	
	Ерпелевский ФАП	ФАП	с. Ерпелево	78	0	Закрытие ФАП
8	Каргинский ФАП	ФАП	д. Карга	143	0	
9	Китовский ФАП	ФАП	с. Китово , д. Загарино	92	0	
10	Ключищинский ФАП	ФАП	с. Ключищи	430	0	строительство взамен существующего
11	Красноярский ФАП	ФАП	с. Красный Яр	103	0	
12	Малорыбушкинский ФАП	ФАП	с. Малое Рыбушкино	640	0	
13	Маресевский ФАП	ФАП	с. Маресево, д. Ждановка	339	0	
14	Михайловский ФАП	ФАП	д. Михайловка	66	0	
15	Овечеовражский ФАП	ФАП	д. Овечий Овраг	205	0	
16	Пошатовский ФАП	ФАП	д. Пошатово	319	0	строительство взамен существующего
17	Саргинский ФАП	ФАП	с. Сарга		0	
18	Семеновский ФАП	ФАП	с. Семеновка	389	0	

24	Трехозерский ФАП	ФАП		100	0	
19	Федоровский ФАП	ФАП	с. Федоровка, д. Буяновка	84	0	
20	Чембилеевский ФАП	ФАП	с. Чембилей	384	0	строительство взамен существующего
	Итого			9738	275	
1	ГБУЗ НО "Княгининская ЦРБ	ЦРБ	Княгининский район: д.Горшково, с.Ананье, д.Редриково,д.Большое Корево, д. Малое Корево,с.Белка, д.Слотино, с.Потапово, д.Большие Колковицы, д.Оселок, д.Большая Андреевка, с.Спешнево, д. Шахматово,с.Песочное, д.Бубенки,д.Барково,д.Ракита,д.Ключищи,д.Яковлево, п.Возрождение,д.Сергиевка,д.Мокруша, с.Егорьевское,д.Юрьевка,д.Новоегорьевское, д.Новоселье, с.Островское, д.Драчиха,д.Долгая, д.Домашняя, д.Рогово, с.Покров,п.Михайловка, д.Озерки, д.Ивановка, д.Фоминка, с.Троицкое, д.Парково,д.Золотуха, д. Воля, с.Ургa, с.Шишковердь, д.Константиновка, д.Николаевка, д.Соловьево, с.Рубское,д.Новая, д.Сосновка	11350	150	
2	Ананьевский ФАП	ФАП	с.Ананье, д.Редриково,д.Большое Корево, д. Малое Корево,	342	0	строительство взамен существующего
3	Белкинский ФАП	ФАП	с.Белка, д.Слотино, с.Потапово, д.Большие Колковицы, д.Оселок	437	0	
4	Большеандреевский ФАП	ФАП	д.Большая Андреевка, с.Спешнево, д. Шахматово,с.Песочное	295	0	
5	Бубенковский ФАП	ФАП	д.Бубенки,д.Барково,д.Ракита,д.Ключищи,д.Яковлево	331	0	строительство взамен существующего
6	Возрожденский ФАП	ФАП	п.Возрождение,д.Сергиевка,д.Мокруша	406	0	
7	Егорьевский ФАП	ФАП	с.Егорьевское,д.Юрьевка,д.Новоегорьевское, д.Новоселье	159	0	строительство взамен существующего
8	Островский ФАП	ФАП	с.Островское, д.Драчиха,д.Долгая, д.Домашняя, д.Рогово	317	0	
9	Покровский ФАП	ФАП	с.Покров,п.Михайловка, д.Озерки, д.Ивановка, д.Фоминка	291	0	
10	Троицкий ФАП	ФАП	с.Троицкое, д.Парково,д.Золотуха,деревня Воля,	279	0	
11	Ургинский ФАП	ФАП	с.Ургa	151	0	строительство взамен существующего
12	Шишковердский ФАП	ФАП	с.Шишковердь, д.Константиновка, д.Николаевка,	81	0	строительство взамен существующего
13	ОВОП д.Соловьево	ОВОП	д.Соловьево, с.Рубское,д.Новая, д.Сосновка	603	20	
	Итого	Домовые хозяйства – 7 ед.		15042	170	

1,18	ГБУЗ НО Ковернинская ЦРБ	ЦРБ	Анисимово, Арефьево, Васильево, Кривое, Михайлово, Протазаново, Тезенино, Ключи, Клюкино, Куприно, Липовка,Б.Долы, Бобыльск, Пеуза, пос. Анисимово, Чудово, Шмаки,Б.Круты, Марковка, М.Круты, Мягкие, Романово, Шеломки,Бобылевка, Гордеевка, Кириловка, Малиновка, Мокловка, Невейка, Покровка, Протасиха, Рамешки, Рябиновка,Горево, Маза, Макаршино, Макридино, Мокино, Талица,Бетино, Гомино, П.-Иванов, П-Конев, Смородинное, Степаново, Сухая Хохлома,Беспалово, Б.Филино, Гарель, Грачиха, Гришино, Грязино, Демино, Колесниково, Кузьмино, Лукино, Малахово, М. Карпово, Мокушино, Мурени, М.Филино, Пески, Чащиха,Белые Пруды, Галанино, Захватово, Каменное, Короткое, Лужки, Шомохта,Гарель, Овечкино, п.Заречный, Павлово, Петрово, Понурово, Сермягино, Фатеево, Шляпино,Воротнево, Гордеевка, Семино, Кулигино, Мокушино, Новопокровское, Поселихино, Починки, Рассадино, Роймино,Трутнево, Художиха, Шабоши, Язвины,Березовка, Грачево, Гулыманово, Мешково, Тарасово, Урлино,Вихорево, Горево, Ермилово, Ермиловская стройка, Кротово,Калениха, Копани, Никитино, Овсяниково, Остра, Федорово, Шадрино,Бутавка, Волково, Гари, Гузолово, Михайлово, Степаново,Бориха, Вихорево, Выс. Успенский, Высоково, Наумово, Пичугино, Пос. Октябрьский, П.Семенов, Смоленское, Содомово,Беляево, Гавриловка, Ломы, Максимово, Старцево, Цибрики, Ширкомша,Бубново, Глибино, Дурандино, Желтухино, Ленино, Лифаново, Ловыгино, Медвежково, Оинское, Перехваткино, Скоробогатово, Сухоноска, Танюшкино, Фокино, Хмелеватка, Хрящи, Шалимово,Волоколам, Вязовка, Палама, Давыдово, Крутяки, Осиновка, Палама, Парамоново, Радость, Рябово, Белбаж.	10780	370	
2	Хохломская УБ	УБ	Казанцево,Пискома,Шишино,Быково,Брындино,Хохлома,Задорино,Крутово,Уткино,Сивцево,Кошелево	1881	0	ФАП (строительство нового здания)
3	Белбажская врачебная амбулатория	СВА	Волоколам, Вязовка, Палама, Давыдово, Крутяки, Осиновка, Палама, Парамоново, Радость, Рябово, Белбаж	1867	0	ФАП (строительство новго здания)
4	Гавриловская врачебная амбулатория	СВА	Беляево, Гавриловка, Ломы, Максимово, Старцево, Цибрики, Ширкомша	1867	25	
5	Скоробогатовская врачебная амбулатория	СВА	Бубново, Глибино, Дурандино, Желтухино, Ленино, Лифаново, Ловыгино, Медвежково, Осинское, Перехваткино, Скоробогатово, Сухоноска, Танюшкино, Фокино, Хмелевка, Хрящи, Шалимово.	1867	45	
6	ФАП д.Анисимово	ФАП	Анисимово, Арефьево, Васильево, Кривое, Михайлово, Протазаново, Тезенино, Ключи, Клюкино, Куприно,	545	0	
	ФАП д.Бетино	ФАП	Бетино, Гомино, П.-Иванов, П-Конев, Смородинное, Степаново, Сухая Хохлома	118	0	Закрытие ФАП
7	ФАП д.Б.Круты	ФАП	Б.Круты, Марковка, М.Круты, Мягкие, Романово, Шеломки ,Язвины.	358	0	
8	ФАП д.Волково	ФАП	Бутавка, Волково, Гари, Гузолово, Михайлово, Степаново	281	0	
9	ФАП д.Горево	ФАП	Горево, Маза, Макаршино, Макридино, Мокино, Талица	693	0	
10	ФАП д.Демино	ФАП	Беспалово, Б.Филино, Гарель, Грачиха, Гришино, Грязино, Демино, Колесниково, Кузьмино, Лукино, Малахово, М. Карпово, Мокушино, Мурени, М.Филино, Пески, Чащиха.	313	0	
	ФАП д.Ермиловская	ФАП	Вихорево, Горево, Ермилово, Ермиловская стройка, Кротово.	74	0	Закрытие ФАП

	стройка					
11	ФАП д.Каменное	ФАП	Белые Пруды, Галанино, Захватово, Каменное, Короткое, Лужки, Шомохта	560	0	
12	ФАП д.Наумово	ФАП	Бориха, Вихорево, Выс. Успенский, Высоково, Наумово, Пичугино, Пос. Октябрьский, П.Семенов, Смоленское	155	0	
13	ФАП д.Понурово	ФАП	Гарель, Овечкино, п.Заречный, Павлово, Петрово, Понурово, Сермягино, Фатеево, Шляпино	515	0	
14	ФАП д.Рамешки	ФАП	Бобылевка, Гордеевка, Кириловка, Малиновка, Мокловка, Невейка, Покровка, Протасиха, Рамешки, Рябиновка.	195	0	
15	ФАП д.Семино	ФАП	Воротнево, Гордеевка, Семино, Кулигино, Мокушино, Новопокровское, Поселихино, Починки, Рассадино, Роймино,Трутнево, Художиха, Шабоши.	897	0	
16	ФАП д.Тарасово	ФАП	Березовка, Грачево, Гулыманово, Мешково, Тарасово, Урлино.	210	0	
17	ФАП д.Шадрино	ФАП	Калениха, Копани, Никитино, Овсяниково, Остра, Федорово, Шадрино.	339	0	
	ФАП д.Шмаки	ФАП	Б.Долы, Бобыльск, Пеуза, пос. Анисимово, Чудово, Шмаки.	66	0	Закрытие ФАП
	Итого	Домовые хозяйства – 34 ед.		23581	440	
1,15	ГБУЗ НО "Краснобаковская ЦРБ"	ЦРБ	р.п.Красные Баки, д.Разгуляи, д.Арефино, д.Дуплиха, с.Медведиха, п.Лесной курорт, п.Затон, с.Зубилиха, д.Вавилиха, д.Сенькино, д.Ляды, д.Удельная Чащиха, д.Березовец, д.Зубово, с.Кириллово, д.Козлово, д.Зотино, д.Текун, д.Потрохово, д.Михайлово, д. Якушово, д.Субботино, д. Ветошкино, д.Лысица, д.Подлысье, с.Ильинское, д.Шилиха, д.Заводь, д.Высоковка, п.Жаренский, с.Носовая, п.Пруды, п.Чибирь, д.Осиновка, д.Красногор, д.Сомиха, д.Овечкино, д.Оньшино, д.Вороватка, д.Жуково, д.Усольцево, п.Перехватка, д.Афанасиха, Д.Бажино, с.Чащиха, д.Трухино, д.Зашильское, д.Желтовка д.Баландиха, д.Черепаниха, с.Сквозняки, д.Сластники, д.Слониха, д.Софоново, с.Чемашиха, д.Лопатино, с.Ядрово, д.Кочеватово, д.Караси, д.Новоильинское	21435	540	
2	Ветлужская врачебная амбулатория	ВА	д.Кологривка, р.п.Ветлужский, д.Антропиха, д.Шижма, п.Быструха, с.Дмитриевское, д.Кашниково, д.В.Сарафаниха, д.Безглядово, д.Здекино, д.Н.Сарафаниха	5358	100	
3	Шеманихинская врачебная амбулатория	ВА	починок.Любимовский, д.Красные Усады, п.Шеманиха, п.Быстренский	1677	30	
	Арефинский фельдшерско-акушерский пункт	ФАП	д.Разгуляи, д.Арефино, д.Дуплиха, с.Медведиха	64	0	Закрытие ФАП

16	Быструхинский фельдшерко-акушерский пункт	ФАП	д.Шижма, п.Быструха	183	0	
4	Дмитриевский фельдшерско-акушерский пункт	ФАП	с.Дмитриевское, д.Кашниково, д.В.Сарафаниха, д.Безглядово, д.Здекино, д.Н.Сарафаниха	276	0	строительство взамен существующего
5	Затонский фельдшерско-акушерский пункт	ФАП	п.Лесной курорт, п.Затон	340	0	
6	Зубилихинский фельдшерско-акушерский пункт	ФАП	с.Зубилиха, д.Вавилиха, д.Сенькино, д.Ляды, д.Удельная Чащиха, д.Березовец	403	0	
	Зубовский фельдшерско-акушерский пункт	ФАП	д.Зубово	72	0	Закрытие ФАП
7	Кирилловский фельдшерско-акушерский пункт	ФАП	с.Кириллово	331	0	
8	Козловский фельдшерско-акушерский пункт	ФАП	д.Козлово, д.Зотино, д.Текун, д.Потрохово, д.Михайлово, д. Якушово	222	0	
9	Лысицкий фельдшерско-акушерский пункт	ФАП	д.Субботино, д. Ветошкино, д.Лысица, д.Подлысье, с.Ильинское	119	0	
10	Носовской фельдшерско-акушерский пункт	ФАП	д.Шилиха, д.Заводь, д.Высоковка, п.Жаренский, с.Носовая	436	0	
11	Прудовский фельдшерско-акушерский пункт	ФАП	п.Пруды	721	0	
	Сомихинский фельдшерско-акушерский пункт	ФАП	д.Осиновка, д.Красногор, д.Сомиха, д.Овечкино	34	0	Закрытие ФАП
	Усольцевский фельдшерско-акушерский пункт	ФАП	д.Оньшино, д.Вороватка, д.Жуково, д.Усольцево	105	0	Закрытие ФАП
12	Чащихинский фельдшерско-акушерский пункт	ФАП	п.Перехватка, д.Афанасиха, Д.Бажино, с.Чащиха	802	0	
13	Чемашихинский фельдшерско-акушерский пункт	ФАП	д.Трухино, д.Зашильское, д.Желтовка д.Баландиха, д.Черепаниха, с.Сквозняки, д.Сластники, д.Слониха, д.Софоново, с.Чемашиха, д.Лопатино	303	0	
	Чибирский фельдшерско-акушерский пункт	ФАП	п.Чибирь	115	0	Закрытие ФАП
14	Ядровский фельдшерско-акушерский пункт	ФАП	с.Ядрово, д.Кочеватово, д.Караси, д.Новоильинское	143	0	
	Итого	Домовые хозяйства – 4 ед.		33139	670	
1,4	ГБУЗ НО "Кстовская ЦРБ"	ЦРБ	г. Кстово	60904	1350	

4						
2	Районная больница №1	РБ	г. Кстово	5513	225	поликлиника ЦРБ
3,35	Районная больница №2	РБ	с. Работки, п. Волжский, д. Голошубиха, д. Кувардино, д. Лавровка, д. Луговой Борок, д. Малиновка, д. Ачапное, д. Татинец, д. Слопинец, д. Абатурово, д. Чеченино	2817	300	УБ
4	Афонинская ВА	ВА	ст. Анкудиновка, д. Анкудиновка, д. Никульское, д. Кузьминка, д. Утечино, д. Афонино	4876	75	
5,34	Безводнинская ВА	ВА	д. Муханово, с. Великий Враг, д. Михальчиково, д. Карабатово, д. Подвалиха, с. Безводное, д. Зименки	1928	100	
6	Б. Борисовская ВА	ВА	с. Ближнее Борисово, д. Козловка, с. Вязовка, п. Дружный, д. Румянцево, д. Митино	4450	100	
7	Ждановская ВА	ВА	д. Опалиха, д. Черемисское, д. Малая Ельня, с. Большая Ельня, д. Ржавка, д. Фроловское, д. Крутая, п. Ждановский, п. Черемисский	9946	150	
8,36	Запрудновская ВА	ВА	с. Запрудное, с. Шава, д. Горяньково, д. Долгая Поляна, д. Семенищи, д. Калинино, с. Завражная Слобода, с. Варварское	2148	75	
9,37	Мокринская ВА	ВА	д. Новая Деревня, с. Новые Ключищи, д. Кривая Шелокша, д. Новая Пунерь, с. Семеть, д. Чаглава, с. Большое Мокрое, д. Зелецино, с. Елховка	2857	75	
10, 38	Н. Ликеевская ВА	ВА	д. Новоликеево, д. Ветчак, д. Толстобино, д. Починок, д. Караулово, д. Студенец	3635	50	
11, 39	Подлесовская ВА	ВА	с. Слободское, д. Подлесово, д. Спирино, д. Шмойлово, д. Горный Борок	1513	50	
12, 40	Прокошевская ВА	ВА	с. Толмачево, п. Искра, с. Ляписи, д. Красноселово, д. Попадейка, д. Серково, д. Семенцево, д. Цедень, д. Шерменево, д. Козловка, д. Конновка, д. Докукино, д. Прокошево, д. Волчиха, д. Красногорка	1634	50	
13, 41	Ройкинская ВА	ВА	п. Селекционной Станции, д. Ройка, п. Опытный, п. Садовский, с. Федяково, п. Культура	3936	75	
14, 42	Чернухинская ВА	ВА	д. Красногорка, д, Грязновка, с. Шелокша, д. Каменка, д. Келейниково, д. Старые Ключищи, д. Новониколаевка, д. Лапшлей, д. Мешиха, д. Вершинино, д. Владимировка, с. Выездное, с. Вередеево, с. Чернуха, д. Майдан	4441	100	
15, 43	Чернышихинская ВА	ВА	д. Соколищи, с. Лопатищи, д. Рамешки, д. Прокошевка, с. Соколово, д. Большое Лебедево, с. Чернышиха, д. Коровино, д. Высоково, д. Игрищи, с. Игумново, д Починок, д. Крутец, д. Сонино	1085	50	
16	Б-Ельнинский ФАП	ФАП	с. Большая Ельня	438	0	
17	Варварский ФАП	ФАП	с. Варварское, с. Завражная Слобода, д. Долгая Поляна, д. Семенищи	67	0	
18	В-Вражский ФАП	ФАП	с. Великий Враг, д. Зименки	427	0	

19	Ветчаковский ФАП	ФАП	д. Ветчак, д. Студенец, д. Починок	312	0	
20	Вязовский ФАП	ФАП	с. Вязовка, д. Митино	1530	0	
	Зелецинский ФАП	ФАП	д. Зелецино	0	0	Закрытие ФАП
21	Зименковский ФАП	ФАП	д. Зименки	345	0	
22	Игумновский ФАП	ФАП	с. Игумново, д. Починок	166	0	
23	Кузьминский ФАП	ФАП	д. Кузьминка	647	0	
24	Михальчиковский ФАП	ФАП	д. Михальчиково, д. Карабатово	565	0	
	Подвалихинский ФАП	ФАП	д. Подвалиха, д. Муханово, д. Караулово	0	0	Закрытие ФАП
25	Работкинский ФАП	ФАП	с. Работки	374	0	
	Ржавский ФАП	ФАП	д. Ржавка	0	0	Закрытие ФАП
	Семетский ФАП	ФАП	д. Семеть, д. Новая Пунерь, д. Кривая Шелокша	0	0	Закрытие ФАП
27	Слободской ФАП	ФАП	с. Слободское, д. Спирино	316	0	
	Толмачевский ФАП	ФАП	д. Толмачево, д. Искра, д. Цедень, д. Шерменево, д. Серково	0	0	Закрытие ФАП
26	Утечинский ФАП	ФАП	д. Утечино, д. Анкудиновка, ст. Анкудиновка	104	0	
28	ФАП п. Дружный	ФАП	п. Дружный	2082	0	
29	Федяковский ФАП	ФАП	с. Федяково, п. Опытный, п. Культура	688	0	
30	Фроловский ФАП	ФАП	д. Фроловское, д. Черемисское, п. Черемисский, д. Крутая	392	0	
31	Чаглавский ФАП	ФАП	д. Чаглава, с. Новые Ключищи, с. Елховка	643	0	
	Чеченинский ФАП	ФАП	д. Чеченино	0	0	Закрытие ФАП
32	Шавский ФАП	ФАП	с. Шава	286	0	
33	Шелокшанский ФАП	ФАП	д. Мешиха, д. Старые Ключищи, д. Вершинино, д. Владимировка	2096	0	ОВОП
	Итого	Домовые хозяйства – 16 ед.		122369	2825	
1,13	ГБУЗ НО "Кулебакская ЦРБ"	ЦРБ	г. Кулебаки, с.Ломовка, с.Шилокша, с.Мурзицы, р.п. Велетьма, д. Серебрянка, п. Совхозный, д. Тумалейка, д. Пушлей, д. Благовещенка, д. Красный Родник, п. Первомайский, п. Молочная Ферма, д. Михайловка, д. Кутузовка, д. Знаменка, д. Красновка, п. Лесозавода, д. Петровка	32518	1000	
	Меляевская участковая больница	УБ	р.п.Гремячево.д Меляево.с.Теплово	2350	0	Реорганизация путем объединения с Гремячевской ВА
2	Гремячевская врачебная амбулатория	ВА	р.п.Гремячево	2781	130	
3	Саваслейская врачебная амбулатория	ВА	с.Саваслейка,п. Мыза,д.Новая Саваслейка,д.Горбачиха	2490	30	

4	Велетьменский ФАП	ФАП	р.п.Велетьма	967	0	
5	Ломовский ФАП	ФАП	с.Ломовка	1530	0	
6	Михайловский ФАП	ФАП	д.Михайловка,д.Кутузовка,д.Знаменка,д.Красновка,п.Лесозавода,д.Петровка	154	0	
7	Мурзицкий ФАП	ФАП	с.Мурзицы	1730	0	
8	Первомайский ФАП	ФАП	п.Первомайский	293	0	
9	Серебрянский ФАП	ФАП	д.Серебрянка,п.Совхозный,д.Тумалейка,д.Пушлей,д.Благовещенка,дКрасный Родник	240	0	
10	Тепловский ФАП	ФАП	с.Теплово	1785	0	строительство взамен существующего
11	ФАП Молочная Ферма	ФАП	п.Молочная Ферма	201	0	строительство взамен существующего
12	Шилокшанский ФАП	ФАП	с.Шилокша	1134	0	
	Итого	Домовые хозяйства – 2 ед.		48173	1160	
1	ГБУЗ НО "Лукояновская ЦРБ"	ЦРБ	г.Лукоянов, с.Б.Мамлеево, с.Мерлиновка, с.Надежинка, с.Неверово, д.Николаневка, д.Фоминки, с.Саврасово, с.Ульяново, с.Т.Майдан, с.Б.Аря, с.Тютюши, д.Докучаево, с.Крюковка, с.Сонино, с.Лопатино, с.Гаврилово, с.Владимировка, с.Чуфарово, с.Иванцево, с.Поя, с.М.Мамлеево, д.Волчиха, д.Н.Дар, п.Городок, с.Гари, с.Новоселки, с.Пичингуши, с.Перемчалки, с.Александровка, д.Березовка, с.Кудеярово	23959	750	
2,32	Разинская больница	ГБ	р.п.им.Ст.Разина, с.Покровка, д.Бутская, с.Санки, д.Орловка, с.Н.Михайловка, с.Печи, п.Средний, п.Полевой, п.Панзелка, п.Курилиха	2307	100	УБ
3	Больше-Маресьевская УБ	УБ	с.Б.Маресьево, с.Кельдюшево, с.Елфимово, с.М.Поляна, с.Кр.Поляна, с.Чиргуши, с.Никулино, с.Нехорошево, д.М.Васильевка, п.Ладыгино	1325	0	ФАП
4	Шандровская УБ	УБ	с.Шандрово, с.С.Майдан, с.Н.Майдан, с.Салдоманово, с.Атингеево, с.Мессинговка	911	15	
5	Ульяновская ВА	ВА	микрорайон №2 с. Ульяново	2527	60	
6	Атингеевский ФАП	ФАП	с. Атингеево	341	0	
	Берёзовский ФАП	ФАП	с. Берёзовка	59	0	Закрытие ФАП
7	Больше-Арский ФАП	ФАП	с. Большие Ари, с.Докучаево	516	0	
8	Больше-Мамлеевский ФАП	ФАП	с. Большое Мамлеево	641	0	
	Бутский ФАП	ФАП	п. Бутский	52	0	Закрытие ФАП
9	Владимировский ФАП	ФАП	с. Владимировка	212	0	

	Гарской ФАП	ФАП	с. Гари	66	0	Закрытие ФАП
10	Елфимовский ФАП	ФАП	с. Елфимово	199	0	
11	Иванцевский ФАП	ФАП	с. Иванцево	618	0	
	Красно-Полянский ФАП	ФАП	с. Красная Поляна	46	0	Закрытие ФАП
12	Крюковский ФАП	ФАП	с. Крюковка	460	0	
13	Кудеяровский ФАП	ФАП	с. Кудеярово	1959	0	
14	Лопатинский ФАП	ФАП	с. Лопатино, с. Гаврилово	549	0	
15	Мало-Мамлеевский ФАП	ФАП	с. Малое Мамлеево	487	0	
16	Мало-Полянский ФАП	ФАП	с. Малая Поляна	239	0	
17	Мерлиновский ФАП	ФАП	с. Мерлиновка, с. Надёжинка, п. Гарской	176	0	
18	Неверовский ФАП	ФАП	с. Неверово	207	0	
19	Нехорошевский ФАП	ФАП	с. Нехорошево	195	0	
20	Никулинский ФАП	ФАП	с. Никулино	273	0	
	Ново-Михайловский ФАП	ФАП	с. Новая Михайловка	69	0	Закрытие ФАП
21	Новосёлковский ФАП	ФАП	с. Новосёлки	117	0	
	Перемчалковский ФАП	ФАП	с. Перемчалки	54	0	Закрытие ФАП
22	Печинский ФАП	ФАП	с. Печи	320	0	
23	Пичингушский ФАП	ФАП	с. Пичингуши	194	0	
24	Пойский ФАП	ФАП	с. Поя	276	0	
25	Покровский ФАП	ФАП	с. Покровка	168	0	
	Романовский ФАП	ФАП	с. Романовка	26	0	Закрытие ФАП
26	Саврасовский ФАП	ФАП	с. Саврасово	422	0	
27	Салдоманов-Майданский ФАП	ФАП	с. Салдаманов Майдан	175	0	
28	Санковский ФАП	ФАП	с. Санки	100	0	
29	Тольско-Майданский ФАП	ФАП	с. Тольский Майдан	656	0	
30	Ульяновский ФАП	ФАП	с. Ульяново	688	0	
31	Чиргушский ФАП	ФАП	с. Чиргуши	264	0	
	Чуфаровский ФАП	ФАП	с. Чуфарово	57	0	Закрытие ФАП
	Итого			41910	925	

1,26	ГБУЗ НО "Лысковская ЦРБ"	ЦРБ	г. Лысково	36981	600	
			д. Головково			
			д. Неверово			
			с. Асташиха			
			с. Белозериха			
			п. Березки			
			с. Валава			
			д. Княжиха			
			с. Стрелка			
			с. Кириково			
			с. Ляпуны			
			с. Красная Лука			
			с. Летнево			
			д. Ермолино			
			д. Монори			
			д. Большое Шипилово			
			д. Малое Шипилово			
			д. Богомолово			
			д. Белавино			
			д. Баранниково			
			д. Малиновка			
			с. Преснецово			
			д. Кокореково			
			с. Трофимово			
			д. Лысая Гора			
2,25	Валковская участковая больница	УБ	с. Валки	1765	90	
			п. Бор			
			с. Великовское			
			п. Верхний Красный Яр			

			п. Керженец			
			д. Комариха			
			п. Макарьево			
			с. Нижний Красный Яр			
			с. Сельская Маза			
			д. Черная Маза			
			д. Хохолевка			
3	Барминская врачебная амбулатория	ВА	с. Бармино	1832	30	
			п. Анатольевка			
			с. Варганы			
			д. Кременки			
4	Кисловская врачебная амбулатория	ВА	д. Бахмут	1505	0	ФАП
			д. Брюханово			
			с. Дубенщино			
			с. Егорьевское			
			д. Елевка			
			с. Кисловка			
			д. Кожино			
			с. Колычево			
			д. Лыткино			
			с. Окишино			
			д. Покровка			
			д. Саревка			
			с. Семово			
			д. Сумкино			
			п. Нива			
			д. Уткино			
			с. Юткино			
5	Леньковская врачебная	ВА	с. Леньково	1831	30	

	амбулатория		д. Гугино			
			п. Друг Крестьянина			
			д. Коноплянка			
			д. Коробиха			
			д. Курбатиха			
			д. Лебедиха			
			д. Лужки			
			с. Негоново			
			с. Никольское			
			д. Перелетиха			
			с. Плотинское			
			с. Ратунино			
			п. Труд			
			с. Чернуха			
6	Просецкая врачебная амбулатория	ВА	с. Просек	1536	0	ФАП (строительство нового здания)
			с. Красный Оселок			
			д. Ерзовка			
			с. Исады			
			п. Красновидово			
			п.Крестьянка			
			п. Новинки			
			п. Очаиха			
7	Асташихинский ФАП	ФАП	с. Асташиха	148	0	
8	Белозерихинский ФАП	ФАП	с. Белозериха	379	0	
			п. Березки			
9	Борский ФАП	ФАП	п. Бор	231	0	
			с. Сельская Маза			
10	Валавский ФАП	ФАП	с. Валава	303	0	
			д. Княжиха			

			с. Стрелка			
11	Варганский ФАП	ФАП	с. Варганы	409	0	
12	Великовский ФАП	ФАП	с. Великовское	359	0	
			д. Комариха			
13	Елховский ФАП	ФАП	д. Елховка	179	0	
			д. Казыевка			
			д. Каменка			
14	Кириковский ФАП	ФАП	с. Кириково	804	0	
			с. Ляпуны			
			с. Красная Лука			
15	Красно-Осельский ФАП	ФАП	с. Красный оселок	604	0	
			с. Ляпуны			
			п. Крестьянка			
			п. Очаиха			
			п. Красновидово			
			п. Новинки			
16	Кременковский ФАП	ФАП	д. Кременки	326	0	
17	Летневский ФАП	ФАП	с. Летнево	626	0	
			д. Ермолино			
			д. Монори			
			д. Большое Шипилово			
			д. Малое Шипилово			
			д. Богомолово			
			д. Белавино			
			д. Баранниково			
18	Малиновский ФАП	ФАП	д. Малиновка	346	0	
			с. Преснецово			
			д. Кокореково			
19	Никольский ФАП	ФАП	с. Никольское	602	0	

			д. Лебедиха			
			д. Д.Перелетиха			
			с. Чистое Поле			
			п. Вадимовка			
20	Петровский ФАП	ФАП	с. Петровка	284	0	
			д. Лывы			
21	Трофимовский ФАП	ФАП	с. Трофимово	1507	0	
			д. Лысая Гора			
22	Ушаковский ФАП	ФАП	д. Ушаковка	224	0	
			с. Исады			
			с. Окишино			
23	Черномазский ФАП	ФАП	с. Черная Маза	267	0	
			д. Хохолевка			
24	Чернухинский ФАП	ФАП	с. Чернуха	371	0	
			д. коробиха			
			д. Коноплянка			
			д. Лужки			
			с. Плотинское			
27	Берендеевский ФАП					Строительство ФАП
	Итого	Домовые хозяйства – 12 ед.		53838	750	
1	ГБУЗ НО "Навашинская ЦРБ"	ЦРБ	г.Навашино, с.Б-Окулово, д.М-Окулово, с.Сонино, д.Горицы, с.Новашино, д.Угольное, с.Монаково, с.Коробково, с.Ефаново, п.Степурино, с.Натальино, д.Родяково, д.Левино, д.Рогово, д.Салавирь, д.Румасово, с.Поздняково, п.Теша, с.Валтово, д.Степурино, р-д Велетьма, д.Ярцево, р-д Приокский, д.Бельтеевка, д.Ольховка, д.Князево, д.Безверниково, д.Малышево, д.Красный Октябрь, д. Петряево, д.Анцифрово, д.Кутарино, д.Покров, д.Волосово, с.Чудь, д.Мартюшиха, д.Трудовик, с.Спас-Седчено, с.Дедово, д.Кониловка, п.Судострой, д.Родиониха, д.Ефремово, д.Кондраково, р-д Валтово, д.Пустынь, д.Кистаново, д.Бобровка	21944	400	
2	Поздняковская ВА	ВА	с.Поздняково, д.Малышево, д.Красный Октябрь, д.Петряево, д.Анцифрово, д.Кутарино	685	30	ОВОП (строительство нового здания)
3	Пустынская ВА	ВА	д.Валтово, д.Пустынь, д.Кистаново	294	0	ФАП
4	Тешинская ВА	ВА	п.Теша	1007	0	ФАП (строительство нового здания)

5	Б-Окуловский ФАП	ФАП	с.Б-Окулово	1548	0	
6	Горицкий ФАП	ФАП	д.Горицы	119	0	строительство взамен существующего
7	Ефановский ФАП	ФАП	с.Ефаново, д.Корниловка, п.Судострой, д.Родионихa, д.Ефремово, д.Кондраково	384	0	
8	Коробковский ФАП	ФАП	д.Коробково, д.Трудовик, с.Спа-Седчено, с.Дедово	349	0	
	Левинский ФАП	ФАП	д.Левино	81	0	Закрытие ФАП
9	М-Окуловский ФАП	ФАП	д.М-Окулово, д.Ярцево	248	0	строительство взамен существующего
10	Монаковский ФАП	ФАП	с.Монаково, д.Чудь, д.Мартюшиха	189	0	
11	Натальинский ФАП	ФАП	с.Натальино, п.Мещерское, п.Масловское, р-зд Велетьма	1036	25	ОВОП(строительство нового здания)
12	Новошинский ФАП	ФАП	с.Новошино, д.Ольховка, д.Князево, Безверниково	414	0	
13	Роговский ФАП	ФАП	д.Рогово, д.Степурино	151	0	строительство взамен существующего
	Родяковский ФАП	ФАП	д.Родяково	195	0	Закрытие ФАП
	Румасовский ФАП	ФАП	д.Бобровка, д.Румасово	53	0	Закрытие ФАП
14	Салавирский ФАП	ФАП	д.Салавирь	172	0	строительство взамен существующего
15	Сонинский ФАП	ФАП	с.Сонино, д.Бельтеевка	222	0	строительство взамен существующего
16	Степуринский ФАП	ФАП	п.Степурино, р-зд Валтово	407	0	
	Угольновский ФАП	ФАП	д.Угольное, д.Покров, д.Волосово	81	0	Закрытие ФАП
	Итого	Домовые хозяйства – 5 ед.		29579	455	
1,31	ГБУЗ НО "Павловская ЦРБ"	ЦРБ	г.Павлово, г.Ворсма, г.Горбатов, д.Борок, д.Вержнее Кожуково, д.Лисенки, д.Мещера, д.Мунькино, д.Нижнее Кожухово, д.Низково, с.Окулово, д.Пестряково, д.Погорелка, д.Поляна, д.Попадьино, д.Пруды, д.Сосновка, с.Чмутово, д.Чубалово, р.п.Тумботино, д.Бабасово, д.Большое Окское, д.Венец, д.Козловка, д.Малое Окское, д.Новое Щербинино, д.Самойловка, д.Санницы, д.Старое Щербинино д.Степаньково д.Щелково, д.Щепачиха, д.Шульгино, С.Абабково, д.Гомзово, д.Жестелево, д.Захарово,д. Касаново, д.Комарово, д.Малая Тарка, д.Медвежье, д.Молодежный , с.Вареж, д. Аксентьево, д. Бандино, с. Большое Иголкино, д. Буженово, д. Вакулово, д. Выборково, д. Горбаново, д. Криуша, д. Кряжи, д. Липовицы, д. Лохани, с. Малое Иголкино, д. Максаково, д. Михалицы, д. Мошково, д. Ново, д. Пурка, д. Чирьево, д. Чирятьево, д. Шамшилово, д. Юрьевец, с Грудцино, д. Долотково, д.Дуброво, д. Кишкино, с. Фроловское , д. Чудиново, д. Лаптево, с. Большое Давыдово, с. Большое Мартово, д. Булатниково, с. Детково, д. Малое Мартово, д. Мордовское, д. Чернеево , д. Шишкино, с. Ярымово, д. Ясенцы, д. Ворвань, д. Кишемское, д. Коровино, д. Рыбино, с. Таремское, д. Александровка, д. Амачкино, д. Долгово, д. Завалищи, д. Заплатино, д. Крюки, д. Меленки, д. Молявино, д. Шепелево	95732	1400	

2	Городская больница № 2 ГБУЗ НО "Павловская ЦРБ"	ГБ	г.Павлово	12795	250	
3	Ворсменская городская больница	ГБ	г.Ворсма , с.Грудцино, д. Долотково,д. Дуброво, д.Кишкино, д.Фроловское, д.Чудиново, с.Ясенцы, д.Ворвань, д.Кишемское , д.Коровино, д.Рыбино,д. Захарово, д.Комарово, д.Гомзово	13459	250	
4	Горбатовская городская больница	ГБ	г. Горбатов, д.Борок, д.Верхнее Кожухово, д.Лисенки, д.Мещера, д.Мунькино, д.Нижнее Кожухово, д.Низково, с.Окулово, д.Пестряково, д.Погорелка, д.Поляна д.Попадьино, д.Пруды, д.Сосновка, с.Чмутово, д.Чубалово	2570	150	ВА
5	Тумботинская больница ГБУЗ НО "Павловская ЦРБ"	ГБ	р.п.Тумботино д.Бабосово, д.Большое Окское, д.Венец, д.Козловка, д.Малок Окское, д.Новое, д.Щербинино, д.Старое Щербинино, д.Самойловка, д.Санницы, д.Степаньково, д.Шульгино, д.Щелково , д.Щепачиха	8881	150	
6	Детская больница "Айболит" ГБУЗ НО "Павловская ЦРБ"	ДГБ	г.Павлово, г.Ворсма, г.Горбатов, д.Борок, д.Вержнее Кожуково, д.Лисенки,д.Мещера, д.Мунькино, д.Нижнее Кожухово, д.Низково, с.Окулово, д.Пестряково, д.Погорелка, д.Поляна, д.Попадьино, д.Пруды, д.Сосновка, с.Чмутово, д.Чубалово, р.п.Тумботино, д.Бабасово, д.Большое Окское, д.Венец, д.Козловка, д.Малое Окское, д.Новое Щербинино, д.Самойловка, д.Санницы, д.Старое Щербинино д.Степаньково д.Щелково, д.Щепачиха, д.Шульгино, С.Абабково, д.Гомзово, д.Жестелево, д.Захарово,д. Касаново, д.Комарово, д.Малая Тарка, д.Медвежье, д.Молодежный , с.Вареж, д. Аксентьево, д. Бандино, с. Большое Иголкино, д. Буженово, д. Вакулово, д. Выборково, д. Горбаново, д. Криуша, д. Кряжи, д. Липовицы, д. Лохани, с. Малое Иголкино, д. Максаково, д. Михалицы, д. Мошково, д. Ново, д. Пурка, д. Чирьево, д. Чирятьево, д. Шамшилово, д. Юрьевец, с Грудцино, д. Долотково, д.Дуброво, д. Кишкино, с. Фроловское , д. Чудиново, д. Лаптево, с. Большое Давыдово, с. Большое Мартово, д. Булатниково, с. Детково, д. Малое Мартово, д. Мордовское, д. Чернеево , д. Шишкино, с. Ярымово, д. Ясенцы, д. Ворвань, д. Кишемское, д. Коровино, д. Рыбино, с. Таремское, д. Александровка, д. Амачкино, д. Долгово, д. Завалищи, д. Заплатино, д. Крюки, д. Меленки, д. Молявино, д. Шепелево	17503	900	

7	Родильный дом ГБУЗ НО "Павловская ЦРБ"	РД	г.Павлово, г.Ворсма, г.Горбатов, д.Борок, д.Вержнее Кожуково, д.Лисенки,д.Мещера, д.Мунькино, д.Нижнее Кожухово, д.Низково, с.Окулово, д.Пестряково, д.Погорелка, д.Поляна, д.Попадьино, д.Пруды, д.Сосновка, с.Чмутово, д.Чубалово, р.п.Тумботино, д.Бабасово, д.Большое Окское, д.Венец, д.Козловка, д.Малое Окское, д.Новое Щербинино, д.Самойловка, д.Санницы, д.Старое Щербинино д.Степаньково д.Щелково, д.Щепачиха, д.Шульгино, С.Абабково, д.Гомзово, д.Жестелево, д.Захарово,д. Касаново, д.Комарово, д.Малая Тарка, д.Медвежье, д.Молодежный , с.Вареж, д. Аксентьево, д. Бандино, с. Большое Иголкино, д. Буженово, д. Вакулово, д. Выборково, д. Горбаново, д. Криуша, д. Кряжи, д. Липовицы, д. Лохани, с. Малое Иголкино, д. Максаково, д. Михалицы, д. Мошково, д. Ново, д. Пурка, д. Чирьево, д. Чирятьево, д. Шамшилово, д. Юрьевец, с Грудцино, д. Долотково, д.Дуброво, д. Кишкино, с. Фроловское , д. Чудиново, д. Лаптево, с. Большое Давыдово, с. Большое Мартово, д. Булатниково, с. Детково, д. Малое Мартово, д. Мордовское, д. Чернеево , д. Шишкино, с. Ярымово, д. Ясенцы, д. Ворвань, д. Кишемское, д. Коровино, д. Рыбино, с. Таремское, д. Александровка, д. Амачкино, д. Долгово, д. Завалищи, д. Заплатино, д. Крюки, д. Меленки, д. Молявино, д. Шепелево	45667	200	
8	Стоматологическая поликлиника ГБУЗ НО "Павловская ЦРБ"	СП	г.Павлово, г.Ворсма, г.Горбатов, д.Борок, д.Вержнее Кожуково, д.Лисенки,д.Мещера, д.Мунькино, д.Нижнее Кожухово, д.Низково, с.Окулово, д.Пестряково, д.Погорелка, д.Поляна, д.Попадьино, д.Пруды, д.Сосновка, с.Чмутово, д.Чубалово, р.п.Тумботино, д.Бабасово, д.Большое Окское, д.Венец, д.Козловка, д.Малое Окское, д.Новое Щербинино, д.Самойловка, д.Санницы, д.Старое Щербинино д.Степаньково д.Щелково, д.Щепачиха, д.Шульгино, С.Абабково, д.Гомзово, д.Жестелево, д.Захарово,д. Касаново, д.Комарово, д.Малая Тарка, д.Медвежье, д.Молодежный , с.Вареж, д. Аксентьево, д. Бандино, с. Большое Иголкино, д. Буженово, д. Вакулово, д. Выборково, д. Горбаново, д. Криуша, д. Кряжи, д. Липовицы, д. Лохани, с. Малое Иголкино, д. Максаково, д. Михалицы, д. Мошково, д. Ново, д. Пурка, д. Чирьево, д. Чирятьево, д. Шамшилово, д. Юрьевец, с Грудцино, д. Долотково, д.Дуброво, д. Кишкино, с. Фроловское , д. Чудиново, д. Лаптево, с. Большое Давыдово, с. Большое Мартово, д. Булатниково, с. Детково, д. Малое Мартово, д. Мордовское, д. Чернеево , д. Шишкино, с. Ярымово, д. Ясенцы, д. Ворвань, д. Кишемское, д. Коровино, д. Рыбино, с. Таремское, д. Александровка, д. Амачкино, д. Долгово, д. Завалищи, д. Заплатино, д. Крюки, д. Меленки, д. Молявино, д. Шепелево	95732	400	
9,26	Абабковская сельская врачебная амбулатория	СВА	с.Абабково , д. Жестелево, д. Касаново, д. М.Тарка, д. Медвежье, п. Молодежный	1545	70	
10, 29	Таремская сельская врачебная амбулатория	СВА	с Таремское , д. Завалищи, д. Заплатино д. Крюки , д. Молявино, д. Меленки, д.Долгово, д. Вареж,д. Большое Иголкино , д. Лохани . Д. Максаково, д. Малое Иголкино, д. Пурка, д. Юрьевец, д. Аксентьево, д. Криуша, д. Кряжи , д. Чирятьево	2970	50	
11, 30	Ясенецкая сельская врачебная амбулатория	СВА	д.Ясенцы	1546	70	
12	Варежкий ФАП	ФАП	с.Вареж, д. Пурка, д. Криуша, д. Ново	479	0	
13	Кряжовский ФАП	ФАП	д.Кряжи , д.Мошково, д.Михалицы , д.Бандино	112	0	
14	Лоханский ФАП	ФАП	д.Лохани, д. Меленки, д. Юрьевец	236	0	

15	Мало-Иголкинский ФАП	ФАП	с.. Малое Иголкино, д. Большое Иголкино, д.Аксентьево, д.Чирятьево, д. Максаково , д.Шамшилово	209	0	
16	Молявинский ФАП	ФАП	д.Молявино, д.Долгово, д. Амачкино, д.Александровка, д.Шепелево	544	0	
17	ФАП с. Грудцино	ФАП	с. Грудцино, д.Долотково , д.Фроловское , д.Дуброво	1309	0	
18	ФАП д. Кишкино	ФАП	д. Кишкино	93	0	
19	ФАП д. Комарово	ФАП	д.Комарово, д.Гомзово,д. Захарово	525	0	
20	ФАП д. Коровино	ФАП	д.Коровино, д. Кишемское, д.Ворвань, д. Рыбино	405	0	
21	ФАП НПС Степаньково	ФАП	д.НПС Степаньково, д. Степаньково	119	0	
22	ФАП с Чмутово	ФАП	с.Чмутово, д. Сосновка, д. Пруды, д. Погорелка, д. Борок, д. Окулово, д.Лисенки, д. Мещера, д. Мунькино	249	0	
23	ФАП д. Щепачиха	ФАП	д.Щепачиха, д. Щелково, д. Бабосово	173	0	
24	Чернеевский ФАП	ФАП	д.Чернеево, д. Шишкино, д. Детково	116	0	
25	Ярымовский ФАП	ФАП	д. Большое Мартово ,д. Малое Мартово, д.Булатниково, д.Мордовское, с.Ярымово	923	0	
27	Офис врача общей практики с. Большое Давыдово	ОВОП	с. Б. Давыдово	1526	10	
28	Офис врача общей практики д. Лаптево	ОВОП	д. Лаптево	1206	10	
32	ФАП д.Старое Щербинино		д.Ст. Щербинино			
	Итого	Домовые хозяйства – 5 ед.		306624	3910	
1	ГБУЗ НО "Первомайская ЦРБ"	ЦРБ	г. Первомайск,с. Шутилово, п. Корсаково, п. Никольский, п. Пушкино,с. Обухово, д. Малиновка, с. Пандас п. Берещино, д. Берещино д. Петровка, д. Каналгуши, д. Григорьевка, д. Цыгановка,с. Нелей, д. Пруды, с. Русиново, д. Гремячка, д. Елховка, д. Елев Враг,с. Николаевка, д. Аксел, д. Верзеляй, д. Урей, д. Карамзиновка	17845	500	
2,13	Рогожская СВА	СВА	с. Успенское, с. Кошелиха, п. Прибрежный, с. Большой Макателем, с. Бабино,д. Комкино,с. Хозино,с. М. Макателем, с. Лапша, п. Рогожинский	1062	75	
3,14	Сатисская ВА	ВА	р.п. Сатис	1382	100	
4	Берещинский ФАП	ФАП	п. Берещино, д. Берещино	290	0	
5	Кошелихинский ФАП	ФАП	с. Кошелиха, с. Бабино, д. Комкино, п. Прибрежный, с. Хозино	464	0	строительство взамен существующего
6	Мало-Макателемский ФАП	ФАП	с. М.Макателем, с. Лапша, с. Рогожка	212	0	строительство взамен существующего
7	Нелейский ФАП	ФАП	с. Нелей, д. Пруды, с. Русиново, д. Гремячка, д. Елховка, д. Елев Враг	182	0	строительство взамен существующего

8	Николаевский ФАП	ФАП	с. Николаевка, д. Аксел, д. Верзеляй, д. Урей, д. Карамзиновка	322	0	строительство взамен существующего
9	Обуховский ФАП	ФАП	с. Обухово, д. Малиновка, с. Пандас	164	0	
10	Петровский ФАП	ФАП	д. Петровка, д. Каналгуши, д. Григорьевка, д. Цыгановка	269	0	
11	Успенский ФАП	ФАП	с. Успенское	104	0	
12	Шутиловский ФАП	ФАП	с. Шутилово, п. Корсаково, п. Никольский, п. Пушкино	360	0	
	Итого	Домовые хозяйства – 1 ед.		22656	675	
1	ГБУЗ НО "Перевозская ЦРБ"	ЦРБ	г. Перевоз, д. Коноплянка, д. Чергать, с.Палец, п.Широкий, д.Вязовка,д.Дубки, с.Тилинино, п.Центральный, с.Сунеево, с.Танайково, д.Борок, д.Карташиха, д.Беляниха, с.Шпилево, д.Киселиха, д.Сквозново, д.Фатьянково, д.Орлово, д.Медведково, с.Поляна, д.Селищи, д.Заключная, с.Ичалки, д.Красная горка, с.Большие Кемары, д.Малые Кемары, д.Выжлеи, с.Вельдеманово, д.Зименки, с.Ревезень, участок Новый путь, пос.им.Дзержинкого, д.Смородиха, с.Мармыжи, с.Пилекшево, д.Козловка, с.Балахна, с.Дубское, д.Чепас, с.Ягодное, д.Ковалево, с.Гридино, с.Каменка, д.Павловка, с.Крутое, с.Шершово, д.Горышкино, с.Корсаково	14315	150	
2	Вельдемановский ФАП	ФАП	с.Вельдеманово,д.Зименки	273	0	
3	Дзержинский ФАП	ФАП	п.им.Дзержинского,д.Смородиха,д.Мармыжи	325	0	
4	Дубской ФАП	ФАП	с.Дубское,д.Чепас	660	0	
5	Ичалковский ФАП	ФАП	с.Ичалки,д.Красная горка	589	0	
6	Каменский ФАП	ФАП	с.Каменка,д.Павловка,д.Крутое	192	0	строительство взамен существующего
7	Б.Кемарский ФАП	ФАП	с.Большие Кемары,д.Малые Кемары,д.Выжлеи	240	0	
	Корсаковский ФАП	ФАП	с.Корсаково	47	0	Закрытие ФАП
8	Палецкий ФАП	ФАП	с.Палец, п.Широкий, д.Вязовка,д.Дубки	178	0	
	Пилекшевский ФАП	ФАП	д.Пилекшево,д.Козловка,д.Балахна	30	0	Закрытие ФАП
9	Полянский ФАП	ФАП	с.Поляна,д.Селищи, д.Заключная	284	0	
10	Ревезенский ФАП	ФАП	с.Ревезень,уч.Новый путь	318	0	
11	Сунеевский ФАП	ФАП	с.Сунеево	93	0	
12	Танайковский ФАП	ФАП	с.Танайково, д.Борок,д.карташиха, д.Беляниха	621	0	
13	Тилининский ФАП	ФАП	с.Тилинино	390	0	
14	Центральный ФАП	ФАП	п.Центральный	526	0	
15	Шершовский ФАП	ФАП	с.Шершово,д.Горышкино	86	0	

16	Шпилевский ФАП	ФАП	с.Шпилево, д.Киселиха, д.сквозново, д.Фатьянково, д.Орлово,д.Медведково	308	0	
17	Ягодинский ФАП	ФАП	с.Ягодное, д.Ковалево,д.Гридино	467	0	
	Итого	Домовые хозяйства – 7 ед.		19957	150	
1,27	ГБУЗ НО "Пильнинская ЦРБ"	ЦРБ	Ваньково, М- Андосово, Владимировка, Ожгибовка, Заря, Ащериха, Столбищи, Буденовка, Старинское, Соколиха, Б- Андосово, Гари, Алексеевка, Я - Поляна, Разъезд Андосово, Тенекаево, Борнуково, Архангеловка, Княжиха, Жданово, Мамешево, Кисленка, Юморга, Деяново, Романовка, Саранка, Шахово, Арьевка, Л - Поляна, Рыхловка, Межное Майдан, Алисаново, Левашовка, Б - Александровка, Озеровка, Андреевка, Беловка, Тимофеевка, Ульяновка, Мальцево, Болобоново, Борщиково, Плетниха, Бортсурманы, Ягодное, Козловка, Рословка, Ялма, Озерки, Барятино, Карачары,Наваты, М -Майдан,Добровольевка, Балеевка, Ст - Мочалеи,Куликовка, Н- Мочалеи, Кр. Горка, Каменка, Романовка, Н - Никольское, Бакшандино, Языково, Лекаревка, Курмыш, Петряксы, Калиновка, Знаменское, Медяна. р.п. Пильна: Ул. Ленина, 2 Набережная, пл. Революции, Советская, мкн. Западный, Садовая, пер. Центральный, Строителей, Революции, Пушкина, пер. Больничный, Колхозная, Юбилейная, 40 лет Победы, Тарлыкова, Молодежная, Т - Мартемьяновой, Школьная, Солнечная, Шалаева, Блохина, Новая, 1 Мая, Урицкого, Речная, Коммуны, Октябрьская, Калинина, Парковая, Вишневая, Свободы, 1 Набережная, Карла Маркса, пл. Советская, пос. Южный, Вокзальная, Мира, Дружбы, летчика Морозова, Цветочная, Гагарина, Спортивная, Сиреневая, Рябиновая	19940	300	
2,25	Курмышская участковая больница	УБ	Курмыш, Мальцево, Б - Александровка, Деяново	1887	100	ВА
3	Медянская участковая больница	УБ	Медяна, Озерки, Каменка, Бакшандино	1354	50	ВА
4,26	Петряксинская участковая больница	УБ	Петряксы, Калиновка, Кр. Горка, Н - Мочалеи, Ст - Мочалеи, Знаменское, Балеевка, Языково, Барятино, Наваты	3200	100	
	Бакшандинский ФАП	ФАП	Бакшандино	64	0	Закрытие ФАП
	Балеевский ФАП	ФАП	Балеевка	46	0	Закрытие ФАП
5	Барятинский ФАП	ФАП	Барятино, Карачары	155	0	
30	Б - Александровский ФАП	ФАП	Б - Александровка, Алисаново, Левашовка, Озеровка, Андреевка, Беловка, Тимофеевка, Ульяновка	176	0	строительство взамен существующего
6	Б - Андосовский ФАП	ФАП	Б - Андосово, Гари, Алексеевка, Я - Поляна, Разъезд Андосово	192	0	
7	Бортсурманский ФАП	ФАП	Бортсурманы, Ягодное, Козловка, Рословка, Ялма	697	0	
8	Деяновский ФАП	ФАП	Деяново, Романовка	501	0	
9	Ждановский ФАП	ФАП	Жданово, Мамешево	381	0	
10	Каменский ФАП	ФАП	Каменка, Романовка, Н - Никольское	301	0	
	Кисленский ФАП	ФАП	Кисленка	111	0	Закрытие ФАП

11	Княжегорский ФАП	ФАП	Княжиха	274	0	строительство взамен существующего
12	Красногорский ФАП	ФАП	Кр. Горка	1569	0	
13	М - Андосовский ФАП	ФАП	М - Андосово, Владимировка, Старинское, Соколиха	428	0	строительство взамен существующего
14	Мальцевский ФАП	ФАП	Мальцево, Болобоново, Борщиково, Плетниха	313	0	
15	М - Майданский ФАП	ФАП	М - Майдан, Добровольевка	955	0	
16	Наватский ФАП	ФАП	Наваты, Лекаревка, Языково	334	0	
17	Н - Мочалеевский ФАП	ФАП	Н - Мочалеи	228	0	
18	Ожгибовский ФАП	ФАП	Ожгибовка, Заря, Ащериха	230	0	
19	Озерский ФАП	ФАП	Озерки	193	0	
20	Саранский ФАП	ФАП	Саранка, Шахово, Арьевка, Л- Поляна, Межное Майдан	251	0	
21	Ст - Мочалеевский ФАП	ФАП	Ст - Мочалеи, Куликовка	258	0	
22	Столбищенский ФАП	ФАП	Столбищи, Буденовка	257	0	
23	Тенекаевский ФАП	ФАП	Тенекаево, Борнуково, Архангеловка	302	0	
24	Юморгский ФАП	ФАП	Юморга	104	0	
28	Языковский ФАП		с.Языково			
29	Беловский ФАП					строительство
	Итого	Домовые хозяйства – 7 ед.		34701	550	
1	ГБУЗ НО "Починковская ЦРБ"	ЦРБ	с Ильинское, с Ужовка, с. Байково, с. Маресево, с. Дивеев-Усад, С.Починки, с. Азрапино, с. Дуброво, с.Криуша, Учуево-Майдан, с. Константиновка, с. Пузская Слобода, с. Сырятино, с. Тагаево, с. Ужово, с. Василев-Майдан, с. Арзинка, с. панкратово, с. Шишадеево, с. Журавлиха, с. Новоспасское	28213	325	
2	Кочкуровская УБ	УБ	с. Кочкурово, с. Саитовка, с. Коммунар, с. Пеля-Казенная	823	25	
33	Мадаевская УБ	УБ	с. Мадаево, с. Урюпино, с. Ризоватово, с. Малая Пуза,	797	25	ОВОП
34	Наруксовская УБ	УБ	с. Наруксово, с. Учуево-Майдан, с. Константиновка, с. Азрапино	998	50	ОВОП
35	Пеля-Хованская УБ	УБ	с. Пеля-Хованская, с. Каменка, с. Панкратово, С. Симбухово,	876	25	ОВОП
31	Василевская ВА	ВА	с. Василевка, с. Никитино, с. Шагаево	546	25	ОВОП
3	Азрапинский ФАП	ФАП	с. Азрапино	407	0	
4	Арзинский фельдшерский-акушерский пункт	ФАП	с. Арзинка	662	0	

5	Байковский ФАП	ФАП	с. Байково	1039	0	
6	Василев-Майданский ФАП	ФАП	с. Василев-Майдан	177	0	
7	Дивеев-Усадский ФАП	ФАП	с. Дивеев-Усад	309	0	
8	Дубровский ФАП	ФАП	с. Дуброво	286	0	
9	Журавлихинский ФАП	ФАП	с. Журавлиха	150	0	
10	Ильинский фельдшерский-акушерский пункт	ФАП	с. Ильинское	793	0	
11	Каменский ФАП	ФАП	с. Каменка	62	0	
12	Коммунарский ФАП	ФАП	с. Коммунар	223	0	
13	Константиновский ФАП	ФАП	С. Константиновка	44	0	
14	Криушинский ФАП	ФАП	с. Криуша	289	0	
	Мало-Пузинский ФАП	ФАП	с. Малая Пуза	40	0	Закрытие ФАП
15	Маресевский ФАП	ФАП	С. Маресево	393	0	
16	Никитинский ФАП	ФАП	с. Никитино	504	0	
17	Ново-Спасский ФАП	ФАП	с. Ново-Спасское	360	0	
18	Ново-Урюпинский ФАП	ФАП	с. Ново-Урюпино	41	0	
19	Панкратовский ФАП	ФАП	с. Панкратово	345	0	
	Пеля-Казенный ФАП	ФАП	с. Пеля-Казенная	31	0	Закрытие ФАП
20	Пузско-Слободской ФАП	ФАП	с. Пузская Слобода	420	0	
21	Ризоватовский ФАП	ФАП	с. Ризоватово	624	0	
22	Саитовский ФАП	ФАП	с. Саитовка	423	0	
23	Симбуховский ФАП	ФАП	с. Симбухово	305	0	
24	Сырятинский ФАП	ФАП	с. Сырятино	345	0	
25	Тагаевский ФАП	ФАП	с. Тагаево	521	0	
27	Ужовский ФАП	ФАП	с. Ужово	132	0	
26	Ужовский фельдшерский-акушерский пункт	ФАП	с. Ужовка	944	0	
28	Учуево-Майданский ФАП	ФАП	с. Учуево-Майдан	258	0	
29	Шагаевский ФАП	ФАП	с. Шагаево	450	0	
30	Шишадеевский ФАП	ФАП	с. Шишадеево	112	0	

36	Ужовский офис врача общей практики	ОВОП	с. Ужовка	1200	19	
	Итого	Домовые хозяйства – 2 ед.		28213	475	
1	ГБУЗ НО "Семеновская ЦРБ"	ЦРБ	Великуша, Дуплишка, Кожиха, Крутец, Макариха, Николаевка, Ивановский, Арефьево, Софиловка, Улангерь, Белкино, Елховка, Заскочиха, Мошна, Поломка, Тарасиха, Шарино, Крутой Овраг, Большая Чамра, Малая Дмитриевка, Малиновка, Язвицы, Красная Горка, Лазаревка, Новоселье, Родионихa, Труново, Грязновка, Кошелево, Белоглазово, Елистратиха, Каровайки, Чибирь, Шарпано, Каменный Овраг, Алешино, Бутаки, Осинка, Еремино, Демиха, Зуево, Клопиха, Малая Чамра, Козлово, Малое Оленево, Новопетровка, Трефилиха, Шадрино, Аксеново, Здорово, Ключи, Красное Плесо, Максимиха, Малая Дуброва, Роньжино, Федориха, Большое Оленево, Елховка, Клушино, Ключи, Большая Елховка, Плесо, Телки, Никитино, Александровка, Колосково, Филиппово, Михайлово, Сутырь, Чудово, Красные Усады, Гари, Трегубово, Якимиха, Большая Погорелка, Большие Пруды, Лыково, Малая Покровка, Святицы, Осинки, Малая Овсянка, Пятницкое, Соколово, Большая Погорелка, Клюкино, Гавриловка, Рыжково, Взвоз, Лисино, Осинки, Жужелка, Двудельное, Заево, Зарубино, Дорофеиха, Бараниха, Быдреевка, Паромово, Люнда- Шипово, Мериново, Озерки, Малые пруды, Большая Дуброва, Хвойное, Новодмитриевка, Плюхино, Феофаниха, Хомутово, Анниковка, Сухобезводное, Токарево, Аристово, Озеро, Пыдрей, Яндовы, Озерочная, Поломное, Рубцы, Доенкино, Кириллово, Покровское, Большое Васильево, Содомово, Ивановское, Рождественское, Большое Зиновьево, Песочное, Захарово, Клышино, Васильево, Донское, Татарка, Павлово, Демьяновка, Олониха, п.Зеленый, Никитино, Перелаз, Лещево, Елфимово, Кондратьево, с.Успенское, Пустынь, Елисеево, с.Светлое, Федосеево, Успенье, Пафнутово, Деяново, Ларионово, Безводное, Фундриково, Кулагино, Богоявление, Березовый Овраг, Зубово, п.ст.Осинки, Овсянка, Полом, Огибное, Дьяково, Шалдежка, Боковая, Медведево, Шалдеж, Хахалы, Зименки, Малое Зиновьево, Фанерное, Керженец, Беласовка, Ильино- Заборское, п.ст.Тарасиха, пгт Сухобезводное, г.Семенов	43302	500	
24	Ильино-заборская уч.б-ца	УБ	Арефьево, Большая елховка, Гари, Доенкино, Клышино, Михайлово,Плесо, Погорелка, Рыжково, Успенское, И-Заборское	1510	70	ОВОП
2	Огибновская уч. б-ца	УБ		0	0	
3,25	Сухобезводненская уч.б-ца	УБ	Сухобезводное, Березовый овраг, Клушино, Максимиха	3621	130	ВА
4,22	Беласовская врачебная амбулатория	СВА	Беласовка, Елисеево, Керженец, Дорофеиха, Мошна, Каменный овраг, Озеро, Аксеново, Бараниха, Богоявление, Демиха, Кириллово, Кондратьево, Кошелево, Крутой овраг, Никитино, Огибное, Павлово, Поломное,Пустынь, Пятницкое, Токарево, Трегубово, Фанерное, Хвойное, Яибирь, Якимиха	3132	25	
5,23	Боковская врачебная амбулатория	СВА	Боковая Овсянка, Люндо-Шипово, Чудово, Новодмитриевка, Погорелка, Шалдежка, Шалдеж, Рубцы, Петровка, Александровка, Николаевка,Дуплишки, Озерки, Малая овсянка, малая покровка, Клюкино, Безводное, Пыдрей Клышино,	1706	20	

6	Ивановская врачебная амбулатория	СВА	Канонника, Большое зиновьево, Малое зиновьево, Большие пруды, Малые пруды, Бутаки, Донское, Елистратиха, Зарубино, Ивановское, Ключи, Ларионово, Перелаз, Полом, Родионихa, Рождественское, Соколово, Татарка, Федориха, Федосеево, Фундриково, Яндовы, Осинки	1793	0	ФАП
7	Тарасихинская врачебная амбулатория	СВА	ст.Тарасиха, д.Тарасиха, Ус пенье, Заево, Здорово, Коровайки, Лазаревка	1582	20	
26	Безводненский ФП	ФП	Безводное, Пыдрей, Клушино	229	0	
8	Богоявленский ФП	ФП	Богоявление, Пустынь, Бараниха, Кодратьево, Кириллово, Якимиха, Трегубово	586	0	
9	Зименковский ФАП	ФАП	Зименки, Озерочная, Захапрово, Гавриловка, Покровское, Мериново, Взвоз, Никитино, Быдреевка	573	0	
10	Керженский ФАП	ФАП	Керженец, Дорофеиха	790	0	
11	Клышинский ФП	ФП	Успенское, Клышино, Гари, Михайлово, Рыжково, Большая Погорелка, Апрефьево	236	0	строительство взамен существующего
12	Кулагинский ФП	ФП	Кулачок, Осинки, Шарино, Шарпано, Язвицы, Елховка, Белкино	243	0	
13	Мало-зиновьевский ФАП	ФАП	Малое Зиновьево, Большое Зиновьево, Рождественское, Ларионово	778	0	ВА
14	Новопетровский ФП	ФП	Шалдежка, Рубцы, Малая Овсянка, Александровка, Новопетровка, Николаевка, Озерки, Малая Покровка, Дуплишки, Малиновка	502	0	
27	Олониховский ФАП	ФАП	Олониха, Малая Чамра, Большая Чамра, Елховка	129	0	
15	Осинковский ФП	ФП	ст.Осинки, Алешино, Белогазово	247	0	
16	Пафнутовский ФП	ФП	Пафнутово, Песочное, Крутец ,Ключи, Плюхино, Клопиха, Большая Дубрава, Малая Дубрава, Еремино, Зубово, Грязновка, Труново	575	0	
17	Поломский ФАП	ФАП	Полом, Перелаз, Яндовы, Анниковка, Зарубино, Ключи, Бутаки	477	0	
18	Светловский ФАП	ФАП	Светлое, Святицы, Лисино, Козлово, Сутырь, Шадрино, Малое Оленево, Большое Оленево, Паромово, Филиппово, Зуево,	374	0	
19	Фанерновский ФАП	ФАП	Фанерное, Красные Усады, Никитино	535	0	
20	Хахальский ФАП	ФАП	Хахалы, Феофаниха, Кожиха, Заскочиха, Макариха, Осинки, Лыково, Двудельное, Телки, Новоселье, Аристово, Красная Горка, Красное Плесо, Лещево, Хомутово, Великуша	344	0	
21	Шалдежский ФАП	ФАП	Шалдеж, Клюкино	463	0	
28	Зубовский ФАП	ФАП	Зубово	172	0	Строительство ФАП
	Итого	Домовые хозяйства – 18 ед.		43302	765	
1	ГБУЗ НО "Сергачская ЦРБ"	ЦРБ	с. Абаимово с. Акузово, д. Палатка, д. Мостовка	26746	450	

			с. Андреевка, с. Качалово, с. Шеменеевка			
			с. Ачка, с. Поварня			
			с. Богородское, с. Кузьминка, д. Березня			
			с. Воскресенское			
			с. Вязовка			
			с. Грибаново, с. Мамешево			
			г. Сергач -4			
			д. Каменка			
			с. Камкино			
			г. Сергач-5			
			с. Кошкарово			
			с. Лопатино, с. Еропкино			
			с. Луговое, д. Красная Пустынь, д. Игнатово			
			с. Мокрый майдан			
			с. Пожарки			
			с. Толба, д. Малиновка, д. Рогановка, д. Малое Ключево			
			с. Шубино			
			с. Яново, с. Чуфарово			
25	К. Пожарская УБ	УБ	с. Пожарки, с. К. Пожарки, К-Пожарский ВОП	1650	50	ОВОП
2	Пиценская ВА	ВА	с. Пица	1720	0	ФАП
3	Сосновская ВА	ВА	с. Сосновка, с. Вершинино, с. Борисовка, с. Мигино, с. Лещеевка	1698	25	
4	С. Березовская ВА	ВА	с. Старая Березовка, с. Новая Березовка	1650	0	ФАП
5	Абаимовский ФАП	ФАП	с. Абаимово	211	0	
6	Акузовский ФАП	ФАП	с. Акузово, д. Палатка, д. Мостовка	464	0	
7	Андреевский ФАП	ФАП	с. Андреевка, с. Качалово, с. Шеменеевка	366	0	
8	Ачкинский ФАП	ФАП	с. Ачка, с. Поварня	545	0	
9	Богородский ФАП	ФАП	с. Богородское, с. Кузьминка, д. Березня	843	0	
10	Воскресенский ФАП	ФАП	с. Воскресенское	439	0	
11	Вязовский ФАП	ФАП	с. Вязовка	99	0	

12	Грибановский ФАП	ФАП	с. Грибаново, с. Мамешево	453	0	строительство взамен существующего
13	Гусевский ФАП	ФАП	г. Сергач -4	2246	0	ВА
14	Каменский ФАП	ФАП	д. Каменка	250	0	
15	Камкинский ФАП	ФАП	с. Камкино	671	0	
16	Ключевский ФАП	ФАП	г. Сергач-5	571	0	
17	Кошкаровский ФАП	ФАП	с. Кошкарово	139	0	строительство взамен существующего
18	Лопатинский ФАП	ФАП	с. Лопатино, с. Еропкино	280	0	
19	Луговской ФАП	ФАП	с. Луговое, д. Красная Пустынь, д. Игнатово	142	0	
20	М. Майданский ФАП	ФАП	с. Мокрый майдан	197	0	
21	Пожарский ФАП	ФАП	с. Пожарки	931	0	строительство взамен существующего
22	Толбинский ФАП	ФАП	с. Толба, д. Малиновка, д. Рогановка, д. Малое Ключево	760	0	
23	Шубинский ФАП	ФАП	с. Шубино	525	0	
24	Яновский ФАП	ФАП	с. Яново, с. Чуфарово	571	0	строительство взамен существующего
	Итого	Домовые хозяйства – 8 ед.		44167	400	
1	ГБУЗ НО "Сеченовская ЦРБ"	ЦРБ	Сеченово, Алферьево, Болтинка, Богатиловка, Болховское, Булдаково, Ильинка, Красное, Красный Остров, Липовка, Митрополье, Мурзицы, Митин Враг, Мамлейка, Николаевка, Теплостанский, Обуховка, Ратово, Ручьи, Рогожка, Рогожка, Талызинского совхоза, Торговой Талызино, Шуваловка, Ясное,	5480	150	
2	Верхнеталызинская участковая больница	УБ	Верхнее Талызино, Богатиловка, Обуховка, Липовка, Митрополье, Скрипино	1123	50	
3	Кочетовская участковая больница	УБ	Кочетовка, Митин Враг, Рогожка, Ратово, Мурзицы, Ручьи, Шуваловка	551	25	
4	ФАП с.Алферьево	ФАП	Алферьево	659		
5	ФАП с.Богатиловка	ФАП	Богатиловка	70		
6	ФАП с.Болтинка	ФАП	Болтинка	780		
7	ФАП с.Болховское	ФАП	Болховское	123		
8	ФАП с.Булдаково	ФАП	Булдаково	161		
9	ФАП с.Ильинка	ФАП	Ильинка	300		
10	ФАП с.Красное	ФАП	Красное	401		
11	ФАП с.Красный Остров	ФАП	Красный Остров	339		

12	ФАП с.Липовка	ФАП	Липовка	244		строительство взамен существующего
13	ФАП с.Мамлейка	ФАП	Мамлейка	513		
14	ФАП с.Митин Враг	ФАП	Митин Враг	40		
15	ФАП с.Митрополье	ФАП	Митрополье	266		
16	ФАП с.Мурзицы	ФАП	Мурзицы	526		
17	ФАП с.Николаевка	ФАП	Николаевка	30		
	ФАП с.Обуховка	ФАП	Обуховка	89		Закрытие ФАП
19	ФАП с.Ратово	ФАП	Ратово	409		
20	ФАП с.Рогожка	ФАП	Рогожка	333		строительство взамен существующего
	ФАП д.Ручьи	ФАП	Ручьи	92		Закрытие ФАП
	ФАП с.Скрипино	ФАП	Скрипино	83		
21	ФАП п.Талызинского совхоза	ФАП	Талызинского совхоза	187		
22	ФАП п.Теплостанский	ФАП	Теплостанский	410		
23	ФАП с.Торговой Талызино	ФАП	Рогожка	140		
24	ФАП с.Шемарино	ФАП	Торговой Талызино	175		
25	ФАП с.Шуваловка	ФАП	Шемарино	40		
26	ФАП с.Ясное	ФАП	Шуваловка	370		
27	Офис врача общей практики с.Васильевка	ОВОП	Васильевка, Болтинка, Ясное, Болховское	473		
28	ФАП с.Левашовка		С.Левашовка			Строительство
	Итого	Домовые хозяйства – 1 ед.		14407	225	
1,2 4,2 5	ГБУЗ НО "Сокольская ЦРБ"	ЦРБ	г.о.Сокольский, п.Сокольское,д.д.Ежово, Добрыниха, Кропотово, М.Сокольское, Осинки, Порботное, Пудово, Пылайкино, Рябинки, Слободки, Теленково, Хмельничное, Чубариха, Шамино, Юркино, населенные пункты Кудринского ФАП, Кореневского ФАП, Каргинского ФАП, Запашкинского ФАП, Кузнецовского ФАП, Мамонтовского ФАП, Лесной ФАП, Дорофеевского ФАП, Мурзинского ФАП, Никольского ФАП, Дресвищенского ФАП Сокольский офис ВОП	10583	382	
	Аксеновский ФАП	ФАП	д.д.Аксеново, Бочкари, Быково, Ганино, Долганово, Меленки, Овсяники, Ряполиха, Сельское, Старцево	33	0	Закрытие ФАП
2	Березовский ФАП	ФАП	д.д.Андреева, Беляево, Березово, Бессоново, Болваницы, Боярское, Векшино, Германиха, Гузолово, Ковернино, Поплевино, Содомово, Солунино, Хойлово	210	0	

3	Боталовский ФАП	ФАП	д.д.Аверино, Беляиха, Богданово, Боталово, Быково, Зубариха, Мутовкино, Парниково, Федорово	187	0	
	Бурмакинский ФАП	ФАП	д.д.Бурмакино, Галицкая, Голосово, Дейцево, Стрелка, Хмелевка	51	0	Закрытие ФАП
	Вилежский ФАП	ФАП	д.д.Вилеж, Мостовка, Содомово	100	0	Закрытие ФАП
4	Гарский ФАП	ФАП	д.д.Абакумово, Гари, Горохово, Дрябино, Исаково, Кострово, Кузино, Маракушино, Решетники, Сенники, Соличное, Чечетки, Щипаново	280	0	
5	Дорофеевский ФАП	ФАП	с.Дорофеево, д.д.Бардино,Желваково, Заполенка, Игумново, Митронино, Наседкино, Хапаево	24	0	
6	Дресвищенский ФАП	ФАП	д.д.Божонки, Бочкари, Вязовики, Демаки, Деушиха, Древсищи, Колобовка, Косоурка, Мармыжево, Фефелиха	230	0	строительство взамен существующего
7	Заболотновский ФАП	ФАП	д.д.Беляйцево, Воскресенье, Горшки, Еголево, Заболотное, Зубово, Ильинское, Копытово, Корноухово, Ловыгино, Лягайцево, Митинская, Рамешки, Резаново, Стрелка, Таратыщево, Шилыхово, Ширмакша, Ямное	368	0	строительство взамен существующего
8	Запашкинский ФАП	ФАП	п.Запашка, д.д.Бунегино,Прудовка	115	0	
	Каргинский ФАП	ФАП	д.д.Жгилево, Каргино, Миленки, Попово, Чибисово, Шевелево, Шумкино	60	0	Закрытие ФАП
9	Ковригинский ФАП	ФАП	д.д.Баево, Данильчик, Дупленки, Жабье, Ковригино, Козлово, Корчагово, Ломня, Ново-Короли, Починок, Притыкино, Свищево, Сенькино	81	0	
10	Кореневский ФАП	ФАП	д.д.Богданово, Валгусово, Иваньково, Каверзино, Коренево, Коряковец, Кривово, Синобрилово, Солищи, Тюрино	172	0	
11	Кудринский ФАП	ФАП	д.д.Бочажное, Ведерницы, Галкино, Дмитриевское, Дрямово, Захарово, Килешино, Коперино, Кудрино, Миленочки, Морозово, Уланово, Филино, Чакрыгино, Черепаново, Шелухино	250	0	
12	Кузнецовский ФАП	ФАП	д.д.Высоково, Кузнецово	169	0	
13	Куртюгский ФАП	ФАП	д.д.Куртюга, Ятово	108	0	
14	Летне-Базовский ФАП	ФАП	п.п.Летняя База, Ильинка, Новая Шомохта, д.д.Богословка, Ильинка, Потахино, Родинка, Софронова Пожня	292	0	строительство взамен существующего
15	Мамонтовский ФАП	ФАП	д.Мамонтово, д.Трушино	72	0	
16	Молчановский ФАП	ФАП	д.д.Балуево, Макарово, Молчаново, Мостовка, Щипакино	110	0	
17	Мурзинский ФАП	ФАП	д.д.Абрашкино, Белоусово, Гоголино, Дудкино, Костино, Красный Бор, Мурзино, Оловягино, Реброво, Сафониха, Тараканово, Шумилово, Шуравино	385	0	
18	Никольский ФАП	ФАП	д.д.Белынь, Герасимово, Желудиха, Никольское, Перевесное, Пестово, Шкулево	143	0	

19	Пукшкаревский ФАП	ФАП	д.д.Блудово, Богданово, Выделка, Кошкино, Левино, Пушкарево, Цыкино, Юрково, Яблонное	275	0	
20	Селянцевский ФАП	ФАП	д.д.Валовский хутор, Ильино, Мизгирево, Настасьино, Покров Валы, Рошвенская, Рыжково, Селянцево, Шишово	101	0	
	Лесной ФАП	ФАП	п.Лесной, д.д.Волково, Шероново	70	0	Закрытие ФАП
21	Фатеевский ФАП	ФАП	д.д.Боровково, Выделка, Затвердяево, Кокорино, Сидорово, Ушибиха, Фатеево, Хухарево	192	0	строительство взамен существующего
22	Георгиевский ОВОП	ОВОП	д.д.Афонино, Бабье, Беляевка, Болотково, Георгиевское, Жиделиха, Коровино, Костериха, Круты, Лысеево, Тренино, Якунькино, Яндовищи, населенные пункты Аксеновского ФАП,Березовского ФАП, Боталовского ФАП, Бурмакинского ФАП, Заболотновского ФАП, Молчановского ФАП	1230	0	
23	Пелеговский ОВОП	ОВОП	д.д.Жуково, Соболево, Якунино, с.Пелегово, населенные пункты Вилежского ФАП, Куртюгского ФАП, Ковригинского ФАП, Летне-Базовского ФАП, Пушкаревского ФАП, Селянцевского ФАП	1226	0	
	Итого	Домовые хозяйства – 4 ед.		17117	382	
1,2 3	Сосновская ЦРБ	ЦРБ	р.п. Сосновское, Матюшево, д. Леухово, д. Боловино, д. Андреевка, с. Давыдково, д. Муханово, д. Никулино, с. Виткулово, с Макасово, д. Волчиха, д. Масленка, д. Глядково, д. Батманово, д. Новинки, с. Крутые, д. Сиуха, д. Сурулово, д. Сергейцево, д. Лачиново, Сосновский офис ВОП	12472	250	
2,2 1	Елизаровская участковая больница	УБ	с. Елизарово, д. Большие гривы, д. Малые Гривы, с. Панино, д. Каргашино, д. Меледино, д. Озерки, д. Рагозино, д. Филюково, д. Малахово, д. Калиновка, д. Кайдалово, д. Клещарих, д. Настино, д. Шепелево, д. д. Стечкино, д. Богданово, д. Золино, Елизаровский офис ВОП	1998	50	
3	Рожковская участковая больница	УБ	с. Рожок, с. Лесуново, с. Николаевка, д. Марфино, д. Ольгино, д. Михайловка, с. Венец, с. Вилейка, д. Залесье, с. Рыльково, д. Шишово, Рожсковский офис ВОП	1379	0	ФАП
22	Селитьбенская врачебная амбулатория	ВА	с. Селитьба, д. Бочиха, с. Яковское, д. Батуриха, д. Горки, д. Пашигорьево, д. Полянское, д. Турково, д. Драчево, с. Бараново, д. Захарово, д. Искадьево, д. Красное, д. Пияичное, с. Созоново, Селитьбенский офис ВОП	1526	50	ОВОП
4	Барановский ФАП	ФАП	д. Драчево, с. Бараново, д. Пияичное, д. Красное, д. Искадьево, д. Захарово	337	0	строительство взамен существующего
5	Богдановский ФАП	ФАП	д. Богданово, с. Золино	188	0	
6	Венецкий ФАП	ФАП	с. Венец	201	0	
	Вилейский ФАП	ФАП	с. Залесье, д. Вилейка	60	0	Закрытие ФАП
7	Виткуловский ФАП	ФАП	д. Макасово, с. Виткулово	911	0	

8	Волчихинский ФАП	ФАП	д. Масленка, д. Волчиха	197	0	
9	Глядковский ФАП	ФАП	с. Батманово, д. Новинки, с. Глядково	90	0	
10	Давыдковский ФАП	ФАП	с. Давыдково, д. Никулино, д. Муханово	537	0	
11	Крутецкий ФАП	ФАП	с. Крутые, д. Сиуха	504	0	
12	Лесуновский ФАП	ФАП	с. Лесуново	270	0	строительство взамен существующего
13	Малаховский ФАП	ФАП	д. Малахово, д. Калиновка, д. Кайдалово, с. Настино, д. Шепелево, д. Клещариха	475	0	
14	Матюшевский ФАП	ФАП	с. Матюшево, д. Андреевка, д. Боловино, д. Леухово	94	0	
15	Николаевский ФАП	ФАП	д. Марфино, д. Михайловка, д. Ольгино, с. Николаевка	241	0	
16	Панинский ФАП	ФАП	д. Меледино, с. Панино, д. Каргашино, д. Рагозино, д. Филюково, д. Озерки	442	0	
17	Рыльковский ФАП	ФАП	д. Шишово, д. Рыльково	322	0	
18	Созоновский ФАП	ФАП	с. Созоново	168	0	
19	Суруловский ФАП	ФАП	с. Сурулово, д. Сергейцево, д. Лачиново	332	0	
20	Яковский ФАП	ФАП	д. Турково, д. Горки, д. Батуриха, д. Полянское, с. Пашигорьево, с. Яковское	330	0	
	Итого	Домовые хозяйства – 10 ед.		23074	350	
1	ГБУЗ НО "Спасская центральная районная больница"	ЦРБ	с.Спасское, д.Петровка, д.Солониха, с.Красной Ватрасс, с.Тубанаевка, с.Б.Ватрас, д.Новая, с.Горки, п.Раков, д.Сосновка, д.Низовка, д.Грязновка, с.Старое Дружково, с.Бутениха,с.Высокий Оселок, с.Б.Сущево, с.Долгое Поле, с.Малое Сущево, с.Борковка,с.Новый Усад, с.Ивановское, д.Кироловка, д.Латышиха, с.Масловка, с.Елховка, с.Вазьянка, д.Дюжаковка, с.Красные Мары, с.Прудищи, с.Новое Дружково, д.Саблуково, с.Ишеево, с.Тукай, с.Антоново, д.Турбанка, с.Быковы Горы, с.Русское Маклаково, д.Ключище, с.Татарское Маклаково, с.Базлово	9313	300	
2	Базловская амбулатория	ВА	с.Базлово	263	0	ФАП
17	Татаро-Маклаковская амбулатория	ВА	с.Татарское Маклаково	1012	50	ОВОП
3	Антоновский ФАП	ФАП	с.Антоново	263	0	
4	Брон-Ватрасский ФАП	ФАП	с.Б.Ватрас, д.Новая, с.Горки, п.Раков	574	0	
5	Вазьянский ФАП	ФАП	с.Вазьянка, д.Дюжаковка, с.Красные Мары	354	0	строительство взамен существующего
6	Высоко-Осельский ФАП	ФАП	с.Высокий Оселок, с.Б.Сущево, с.Долгое Поле, с.Малое Сущево, с.Борковка	373	0	строительство взамен существующего
7	Елховский ФАП	ФАП	с.Елховка	178	0	
8	Ишеевский ФАП	ФАП	с.Ишеево	164	0	

9	Красно-Ватрасский ФАП	ФАП	с.Красной Ватрас	787	0	
10	Масловский ФАП	ФАП	с.Масловка	143	0	строительство взамен существующего
11	Ново-усадский ФАП	ФАП	с.Новый Усад, с.Ивановское, д.Кироловка, д.Латышиха	356	0	
19	Прудищенский ФАП	ФАП	с.Прудищи, с.Новое Дружково, д.Саблуково	125	0	
12	Русско-Маклаковский ФАП	ФАП	с.Русское Маклаково, д.Ключище	274	0	строительство взамен существующего
13	Сосновский ФАП	ФАП	д.Сосновка, д.Низовка, д.Грязновка	274	0	
14	Старо-Дружковский ФАП	ФАП	с.Старое Дружково, с.Бутениха	193	0	строительство взамен существующего
20	Тубанаевский ФАП	ФАП	с.Тубанаевка	152	0	
15	Тукайский ФАП	ФАП	с.Тукай	278	0	
16	Турбанский ФАП	ФАП	д.Турбанка, с.Быковы Горы	657	0	
18	Горкинский ФАП					
	Итого	Домовые хозяйства – 9 ед.		15733	350	
1,15	ГБУЗ НО «Тонкинская центральная районная больница»	ЦРБ	р.п.Тонкино, д.Горный Ключ, д.Большие Зеленые Луга, п.Верхний Церквинский, д. Малые Зеленые Луга, д.Ковернинское, д.Малое Ларионово, д.Большое Ларионово, д.Виктория, д.Малое Сидорово, с.Большое Сидорово, д.Захарово, д.Китанино, д.Крошилово, д.Чердаки, д.Пеньки, д.Большое Долгополово, п.Верхний Церквинский, д.Никитин Завод, д.Трошково, д.Рожниха, д.Рыбное, д.Коротенское, с.Полянское, д.Носовское, д.Ядровское, д.Корыпалово, д.Катайское, д.Викуловское, д.Михайлов Полом, д.МалоеТарасово, д.Романовы Пруды, д.Степановское, д.Прытково, д.Ашкельдино, д.Безводное, д.Малое Содомово, д.Бычки, д.Набережное, д.Ипатово, с.Большое Содомово, д.Пруды, д.Простоквашино, д.Кузьминка, д.Восточное Егоровское, д.Фомин Ручей, д.Красногор, д.Худобабково, с.Пакали, д.Крошиловское, д.Крошилово, д.Старое Котомино, д.Малое Зубово, д.Котоминское, д.Рамень, д. Березники, д. Коржавино, д. Окунево, с. Вязовка, д. Колчино, д. Ключи, д.Каменное, д.Двоеглазово, д.Волково, д.Алешино, д.Пакали, д.Елховка, д.Швецкое, д.Новое Тонкино, д.Ломное, д.Вязовка, д.Типайки, д.Кодочиги, д.Буйское, д.Николаевское, д.Старые Краи, д. Селезни, д.Вая, д.Плотниково, д.Отары, д.Большое Аверино, с.Бердники, д.Мартяхино, с.Пахутино, д.Набатово)	7935	225	
2	Бердниковский ФАП	ФАП	Бердники, Мартяхино, Большое Аверино	385	0	
3	Большезеленолужский ФАП	ФАП	Большие Зеленые Луга, Горный Ключ	99	0	
4	Большеларионовский ФАП	ФАП	Большое Ларионово, Малое Ларионово, Малое Сидорово	228	0	
5	Большесидоровский ФАП	ФАП	Большое Сидорово, Захарово, Китанино	172	0	
6	Большесодомовский ФАП	ФАП	Большое Содомово, Набережное, Малое Содомово, Прытково, Ашкельдино	363	0	

7	Ваинский ФАП	ФАП	Вая, Отары, Плотниково	142	0	
8	Восточноегоровский ФАП	ФАП	Восточное Егоровское, Худобабково, Пруды, Простоквашино, Кузьминка	132	0	
9	Вязовский ФАП	ФАП	Вязовка	305	0	
10	Кодочиговский ФАП	ФАП	Кодочиги, Старые Краи, Типайки	356	0	
11	Пакалевский ФАП	ФАП	Пакали, Котоминское	313	0	
12	Пахутинский ФАП	ФАП	Пахутино, Крошилово	230	0	
	Полянский ФАП	ФАП	Полянское, Рожниха	78	0	Закрытие ФАП
13	Степановский ФАП	ФАП	Степановское, Михайлов Полом, Викуловское	82	0	
14	Трошковский ФАП	ФАП	Трошково, Никитин Завод	193	0	
	Чердаковский ФАП	ФАП	Чердаки, Крошиловское	54	0	Закрытие ФАП
	Итого	Домовые хозяйства – 4 ед.		11067	225	
1	ГБУЗ НО "Тоншаевская ЦРБ"	ЦРБ	р.п.Тоншаево, д.Малое Тоншаево, д.Трифоново, с.Письменер, , д.Трехречье, р.п.Шайгино, д.Малокаменское, д.Гагаринское, д.Березята, д.Малый Лом, д.Вякшенер, д.Сухой Овраг, д.Большие Ашкаты, д.Вича, д.Воскресенское, д.Матвеевское, д.Дуплякид, Зотово, д.Большой Лом, д.Лопатино, д.Б.Луги, д.М.Луги, д.Ср.Луги, д.Б.Селки, Ивановское 1-е д, п.Кировский, д.Кодочиги, д.Колдырята, д.Красное Александровское, д.Куженер, д.Ломина	8345	300	
2	Пижемская ГБ	ГБ	д.Ширта, д.Большая Куверба, д.Втюринское, д.Горинцы, д.Енаево, д.Маяки, р.п.Пижма, д.Пурлыд, Трошонки, д.Ширта	3938	250	УБ
3	Буреполомская УБ	УБ	п.Шерстки, д.Малый Одошнур, д.Малый Буреполом, п.Буреполом, д.Большой Одошнур, д.Большой Буреполом	1602	30	
4	Ошминская УБ	УБ	д.Плащенер, д.Шиминер, д.Шукшум, п.Южный, д.Веселово, д.Ворожцово, д.Заошминцы, д.Кодочиги, д.Красное Александровское, д.Кузенер, д.Крутик, д.Малая Лумарь, д.Марково, с.Ошминское, д.Писари	581	0	ФАП
	Арбинский ФАП	ФАП	Лесоучасток Арбинский	61	0	Закрытие ФАП
5	Б-Ашкатский ФАП	ФАП	Б.Ашкаты, д.Дупляки, д.М.Ашкаты	102	0	
6	Березятский ФАП	ФАП	д.Березята, д.М.Лом	180	0	строительство взамен существующего
7	Кодочиговский ФАП	ФАП	д.Кодочиги, Д.Ломина, д.Шаташкем, д.Б.Лумарь, д.М.Лумарь	219	0	
8	Кувербский ФАП	ФАП	д.Куверба, д.Маяки, д.Трошонки, д.Енаево, д.Горинцы	278	0	
9	Ложкинский ФАП	ФАП	с.Вякшенер, с.Письменер, д.Письменер, д.Пустошка	271	0	
10	Ломовский ФАП	ФАП	д.Ширта, д.Б.Лом	123	0	строительство взамен существующего

11	Малокаменский ФАП	ФАП	д.Матвеевскре, д.Малокаменское, д.Воскресенское, д.Трехречье, д.Гагаринское	259	0	
12	Одошнурский ФАП	ФАП	д.М.Буреполом, д.Б.Буреполом, д.М.Одошнур, д.Б.Одошнур	137	0	
13	Охтарский ФАП	ФАП	д.Сухой Овраг, д.Дупляки	210	0	
14	Ошарский ФАП	ФАП	д.Ошары, п.Кировский, д.Куженер, д.Кр.Александровское, д.Зотово	484	0	
	Ромачинский ФАП	ФАП	д.Колдырята, д.Ромачи, д.Втюринское	44	0	Закрытие ФАП
15	Увийский ФАП	ФАП	д.Селки, д.Плащенер, д.Шимбуй, д.Пекшик.	193	0	
16	Шайгинский ФАП	ФАП	п.Шайгино, д.Лопатино	877	0	
17	Шерстковский ФАП	ФАП	п.Шерстки	446	0	строительство взамен существующего
18	Южный ФАП	ФАП	п.Южный	222	0	строительство взамен существующего
	Итого			18572	580	
1	ГБУЗ НО «Уренская центральная районная больница»	ЦРБ	г.Урень, д.Артамоново, д.Серово, Серовская подстанция, с.Б.Горево, д.М.Горево, д.Опушкино, д.Панфилово, д.Б.Красногор, д.Плаксово, д.Скрябино, д.Дерино, д.Локиево, д.Стреляжка, д.Б.Непряхино, д.М.Непряхино, д.Палашино, д.Б.Терсень, д.М.Терсень, д.Б.Орлиха, д.Спиридоново, д.Безбородово, д.Холкино, д.Веденино, д.Б.Никитино, д.Поляки, д.Б.Ворошиловка, д.Б.Кириллово, д.Кириллово, д.Пискуны, с.Темта, д.Буренино, д.Мокроносово, д.Тулага, д.Косолапово, д.Рогово, д.Половинное	15445	550	
2,23	Арьевская участковая больница	УБ	р.п. Арья, д.Фоминское, п.Атазик, д.Б.Арья, д.Максимовка, д.М.Арья, д.Кочешково, д.Бобылевка, д.Б.Елховка, д.Павлово, д.Якутино, д.М.Елховка, д.Б.Песочное, д.Безводное, п.Обход, д.Савино, д.Мальково	4760	120	
3	Карпунихинская участковая больница	УБ	с.Карпуниха, д.Богданово, д.Петряево, д.Б.Козляна, д.Содомово, д.Фитилево, д.Вязовая, д.Копылиха, д.Девушкино, д.Семеново-Шурань	430	30	
4	Устанская участковая больница	УБ	п.Уста, д.Б.Лопатино, д.Подгузково, д.Федотово, д.Ломы, д.Шерстниха, д.Шамино, д.Михайлово, д.Минеево, д.Черная, п.Лесокомбинат, с.Семеново, д.Хмелево, д.Забегаиха, д.Красный яр, д.Оксеново	2634	50	ВА
5	Атазинский ФАП	ФАП	п.Атазик	41	0	
6	Б.Арьевский ФАП	ФАП	д.Б.Арья, д.Максимовка, д.М.Арья, д.Кочешково, д.Бобылевка, с.Карпово, д.Шитово, д.Кудряшино, д.Шороновка, д.Титково, д.Шалега, д.Широково, д.Красный Октябрь	409	0	строительство взамен существующего
7	Б.Горевский ФАП	ФАП	с.Б.Горево, д.М.Горево, д.Опушкино, д.Панфилово	612	0	
	Б.Елховский ФАП	ФАП	д.Б.Елховка, д.Павлово, д.Якутино, д.М.Елховка	47	0	Закрытие ФАП
8	Б.Козлянский ФАП	ФАП	д.Б.Козляна, д.Содомово, д.Фитилево	169	0	

9	Б.Красногорский ФАП	ФАП	д.Б.Красногор, д.Плаксово, д.Скрябино, д.Дерино, д.Локиево, д.Стреляжка	139	0	строительство взамен существующего
	Б.Лопатинский ФАП	ФАП	д.Б.Лопатино, д.Подгузково, д.Федотово	45	0	Закрытие ФАП
10	Б.Непряхинский ФАП	ФАП	д.Б.Непряхино, д.М.Непряхино, д.Палашино	161	0	
11	Б.Песочнинский ФАП	ФАП	д.Б.Песочное, д.Безводное	165	0	
12	Б. Терсенский ФАП	ФАП	д.Б.Терсень, д.М.Терсень, д.Б.Орлиха, д.Спиридоново, д.Безбородово, д.Холкино, д.Веденино	470	0	строительство взамен существующего
13	Ворошиловский ФАП	ФАП	д.Б.Никитино, д.Поляки, д.Б.Ворошиловка, д.Б.Кириллово, д.Кириллово, д.Пискуны	190	0	
14	Вязовский ФАП	ФАП	д.Вязовая, д.Копылиха, д.Девушкино, д.Семеново-Шурань	159	0	
15	Карповский ФАП	ФАП	с.Карпово, д.Шитово, д.Кудряшино, д.Шороновка	288	0	
16	Ломовский ФАП	ФАП	д.Ломы, д.Шерстниха, д.Шамино, д.Михайлово	185	0	
17	Минеевский ФАП	ФАП	д.Минеево, д.Черная, п.Лесокомбинат	279	0	
18	Обходский ФАП	ФАП	п.Обход, д.Савино, д.Мальково	198	0	строительство взамен существующего
19	Семеновский ФАП	ФАП	с.Семеново, д.Хмелево, д.Забегаиха, д.Красный яр, д.Оксеново	409	0	
20	Темтовский ФАП	ФАП	с.Темта, д.Буренино, д.Мокроносово	780	0	
21	Титковский ФАП	ФАП	д.Титково, д.Шалега	192	0	
22	Тулажский ФАП	ФАП	д.Тулага, д.Косолапово, д.Рогово, д.Половинное	284	0	строительство взамен существующего
	Широковский ФАП	ФАП	д.Широково, д.Красный Октябрь	21	0	Закрытие ФАП
	Итого	Домовые хозяйства – 12 ед.		28512	750	
1	ГБУЗ НО "Чкаловской ЦРБ"	ЦРБ	г.Чкаловск, д.Балахнино, д.Бессониха, д.Бральгино, д.Вашкино, д.Высокая, д.Горбово, д.Зелебиха, д.Зельево, д.Зименки, д.Колганово, д.Колосиха, д.Кузино, д.Кукомоино, д.Курмыш, д.Митениха, д.Нагорная, д.Окорково, д.Плясицино, д.Подшибалкино, д.Савино, д.Хмельничное	20575	300	
16	Передвижной ФАП		Чкаловский район	20575	0	
2	Катунская больница	ГБ	д.Алеево, д.Аппалихино, д.Бабаино, д.Балахнино, Белово, д.Ваулино, д.Гари, д.Гумнищи, д.Жуково, д.Задняя, д.Зубово, д.Ионово, с.Катунки, д.Киселево, д.Кораблево, д.Котельницы, д.Кузьмино, д.Кутячево, д.Лазариха, д.Неверово, д.Павелково, д.Погудкино, д.Полубенки, д.Прудово, д.Рылково, д.Сабукино, д.Санагирево, д.Сапаниха, д.Сенничиха, д.Сивцево, д.Стрелка, д.Хвостиха, д.Хмелино, д.Чернильниково, д.Юркино.	1709	25	ОВОП

3	Новинская участковая больница	УБ	с.Белое, с.Новинки, с.Сицкое, с.Соломаты, д.Андроново, д.Бегучево, д.Беляниха, д.Берьково, д.Большое Якунино, д.Боярское, д.Бровницы, д.Бубново, д.Букашево, д.Ванисово, д.Варлашево, д.Васильково, д.Вашеево, д.Вихорево, д.Волково, д.Ганиха, д.Гладыши, д.Грибово, д.Гришино, д.Грязново, д.Елино, д.Железово, д.Загоскино, д.Здемерово, д.Игошино, д.Каблуково, д.Карпуниха, д.Карпушкино, д.Кириха, д.Косьмягино, д.Кодочиги, д.Колобово, д.Коробиха, д.Крутцы, д.Лакомкино, д.Лисино, д.Ломки, д.Луговая, д.Лутошкино, д.Малое Якунино, д.Михалево, д.Мишино, д.Морозово, д.Мякотино, д.Никиткино, д.Охотино, д.Перхурово, д.Подожгино, д.Поросятьево, д.Починок, д.Ревихино, д.Рыжково, д.Самсыгино, д.Скеменово, д.Сонино, д.Спирино, д.Степучево, д.Страшево, д.Стрепехово, д.Ульянково, д.Умники, д.Федена, д.Харенки, д.Хохары, д.Шинино, д.Шмели, д.Шишкино, д.Щетинино, д.Ягодная, д.Яковлево.	1701	25	ОВОП
4,15	Пуреховская участковой больницы	УБ	д.Барышиха, д.Веретеново, д.Гребнево, д.Демидово, д.Круглово, д.Малое Чухово, д.Новая, с.Пурех, д.Остапово, д.Смольево, д.Тяжелухино, д.Фомино, д.Трофаново, д.Пырьево, п.Школьный, с.Вершилово, д.Андреево, д.Афанасьево, д.Боброво, д.Бородулино, д.Воронцово, д.Головино, д.Голышево, д.Зарубино, д.Ильинка, д.Коробейниково, д.Косяково, д.Кузнецово, д.Левино, д.Малиново, д.Милино, д.Михайловское, д.Осташкино, д.Перехваткино, д.Самсыгино, д.Скорынино, д.Старое Зайково, д.Старые Казармы, д.Старое Мухлово, д.Тимонькино, д.Трутнево, д.Урково, д.Филино, д.Шеховская	3218	30	ВА
5	Котельницкая врачебная амбулатория	ВА	д.Аппалихино, д.Гумнищи, д.Котельницы, д.Кутячево, д.Рылково.	555	0	ФАП(строительство новог здания)
6	Чистовская врачебная амбулатория	ВА	с.Чистое.	933	0	ФАП (строительство новго здания)
7	Андреевский ФАП	ФАП	д.Андреево, д.Боброво, д.Голышево, д.Зарубино, д.Левино, д.Михайловское, д.Трутнево, д.Филино.	179	0	строительство взамен существующего
8	Беловский фАП	ФАП	с.Белое, д.Боярское, д.Бубново, д.Варлашево, д.Гладыши, д.Грязново, д.Здемерово, д.Игошино, д.Карпуниха, д.Карпушкино, д.Крутцы, д.Ломки, д.Луговая, д.Мякотино, д.Охотино, д.Самсыгино, д.Семеново, д.Сонино, д.Харенки.	415	0	строительство взамен существующего
9	Вершиловский ФАП	ФАП	д.Афанасьево, д.Вершилово, д.Головино, д.Коробейниково, д.Круглово, д.Кузнецово, д.Малинино, д.Милино, д.Перехваткино, д.Раково, д.Скорынино, д.Старые Казармы, д.Тимонькино, д.Трофаново, д.Урково, д.Шеховская, р.з.д.Зайково.	851	0	строительство взамен существующего
10	Высоковский ФАП	ФАП	д.Балахнино, д.Бральгино, д.Высокая, д.Горбово, д.Зелебиха, д.Зельево, д.Зименки, д.Колганово, д.Колосиха, д.Кукомоино, д.Курмыш, д.Окорково, д.Плясицино, д.Подшибалкино, д.Хмельничное, д.Черницы, д.Шестово.	495	0	
11	Железовский фАП	ФАП	д.Вашеево, д.Железово, д.Загоскино, д.Колобово, д.Лисино, д.Малое Якунино, д.Мишино, д.Подожгино, д.Спирино, д.Федена, д.Хохары, д.Шмели, д.Щетинино.	390	0	строительство взамен существующего

12	Кузнецовский ФАП	ФАП	д.Большое Рябинино, д.Беседы, Д.Горянское, д.Губцево, д.Карабасиха, д.Климотино, д.Кузнецово, д.Кулаево, д.Либежево, д.Малое Рябинино, д.Матренино, д.Медниково, д.Мишнево, д.Осокино, д.Перехваткино, д.Попцово, д.Соболево, д.Ступино, д.Харламово, д.Яблоново.	1358	0	строительство взамен существующего
13	Сицкий ФАП	ФАП	д.Бегучево, д.Берьково, д.Блиново, д.Бровницы, д.Букашево, д.Ванисово, д.Волково, д.Ганиха, д.Грибово, д.Демидиха, д.Ильдово, д.Кириха, д.Коробиха, д.Косьмягино, д.Лакомкино, д.Лутошкино, д.Михалево, д.Никиткино, д.Рыжково, д.Степучово, д.Стрепехово, д.Яковлево, с.Сицкое.	514	0	строительство взамен существующего
14	Соломатовский ФАП	ФАП	д.Большое Рябинино, д.Вихорево, д.Гришино, д.Кодочиги, д.Морозово, с.Соломаты, д.Умники, д.Шинино, д.Шишкино, д.Ягодная.	437	0	
	Итого	Домовые хозяйства – 4 ед.		20575	380	
1	ГБУЗ НО "Шарангская ЦРБ"	ЦРБ	р.п Шаранга, с.Б.Рудка, д.Никольские, д.Рудаково, д.Старостино	11708	250	
			с.Б.Устинское, д.Чура, д.Челпайки, д.Туманур, п.Заречный			
			д.Кугланур, д.Зыково д.Клюжево			
			с.Кушнур, д. 1-е Гусево			
			д.Пестово, д.Глубоково, д.Загуляево, д.Перчеваж			
			д.Красновка, д.Преображенка, д.Зинки			
			с.Роженцово, д.Бахтино, д.В.самойлово, д.коммунар, д.Куклино, д.Москвино, д.фоминские,д.1-е Кузнецово			
			п.Красная Горка, п.Сосновка, д.М.Килимары, д.Б.Килимары			
			д.Поздеево, д.Свинцово, д.Пасташ, д.Б.Доброво, М.Зверево, д.Королево, д.Шалагино			
			д.Ермолино, д.Козлянур			
			д.Ст.Рудка, д.Суслово, д.Барышники, Д.Сысуи, Д.Николаевские, д.Торопово			
			д.Щекотово, д.Керганы, д.Чезганы, д.Курзеня			
			д.Черномуж, д.Пайдушево, д.Марс, д.Качеево			
			д.Мосуново, д.Полозово,			
			д.Туманка, д.Лоскутово, д.Макарково			
			с.Щенники, д.Малая Уста,д.Копани			
			д.Астанчурга			
2	Астанчургский ФАП	ФАП	д.Астанчурга	118	0	строительство взамен существующего

3	Б.Рудкинский ФАП	ФАП	с.Б.Рудка,д.Никольские,д.Рудаково,д.Старостино	561	0	
4	Б.Устинский ФАП	ФАП	с.Б.Устинское,д.Чура,д.Челпайки,д.Туманур,п.Заречный	558	0	
5	Ермолинский ФАП	ФАП	д.Ермолино,д.Козлянур	150	0	
6	Красновский ФАП	ФАП	д.Красновка,д.Преображенка,д.Зинки	154	0	
	Красногорский ФАП	ФАП	п.Красная Горка,п.Сосновка,д.М.Килимары,д.Б.Килимары	85	0	Закрытие ФАП
7	Кугланурский ФАП	ФАП	д.Кугланур,д.Зыковод.Клюжево	177	0	
8	Кушнурский ФАП	ФАП	с.Кушнур,д. 1-е Гусево	330	0	
9	Лоскутовский ФАП	ФАП	д.Туманка, д.Лоскутово, д.Макарково	200	0	
10	Мосуновский ФАП	ФАП	д.Мосуново, д.Полозово,	125	0	
11	Пестовский ФАП	ФАП	д.Пестово, д.Глубоково, д.Загуляево, д.Перчеваж	275	0	
12	Поздеевский ФАП	ФАП	д.Поздеево, д.Свинцово, д.Пасташ, д.Б.Доброво, М.Зверево, д.Королево, д.Шалагино	320	0	
13	Роженцовский ФАП	ФАП	с.Роженцово, д.Бахтино, д.В.самойлово, д.коммунар, д.Куклино, д.Москвино, д.фоминские,д.1-е Кузнецово	473	0	
14	Старорудкинский ФАП	ФАП	д.Ст.Рудка, д.Суслово, д.Барышники, Д.Сысуи, Д.Николаевские, д.Торопово	378	0	
15	Черномужский ФАП	ФАП	д.Черномуж, д.Пайдушево, д.Марс, д.Качеево	347	0	
16	Щекотовский ФАП	ФАП	д.Щекотово, д.Керганы, д.Чезганы, д.Курзеня	215	0	
17	Щенниковский ФАП	ФАП	с.Щенники, д.Малая Уста, д.Копани	380	0	
	Итого	Домовые хозяйства – 4 ед.		16554	250	
1,3 6	Шатковская ЦРБ	ЦРБ	Р.п Шатки, с.Кержемок, с.Силино, с.Силиниский Майдан, с.Старо-Иванцево, с.Ново-Иванцево, с.Новое, с.Михайловка, с.Калапино,с.Алемаево, с.Быков-Майдан, п.Свободный Труд, п.Сосоновый Бор, с. Великий Враг, с.Вечкусово, д.Крапивка, с.Мисюриха, д.Трянгуши, с.Корино, с.Спасское, д.Красные Выселки, с.Елховка, д.Хиринские Выселки, с.Архангельское, п.Лесогорск, с.Ключищи, п.Лесозавод, с.Понетаевка, с.Кардавиль, с.Кирманы, п.3-ий участок с-з "Власть Советов", с.Чистое Поле, с. Крутец, с.Костянка, с.Бритово, с.Смирново, д.Богдановка, с.Большие Печерки, д.Малые Печерки, д.Калиновка, с.Путятино, с.Починки, с.Неледино, с.Малая Якшень, с.Красный Бор, с.Озерки, с.Пасьяново, д.Уланки, п.Светлогорск, д.Гаврилово, с.Хирино, с.Паново, с.Ратманово, с.Луканово, с.Шарапово, с.Выползово, с.Свербино, с.Чапары, с.Языково	9310	250	
2,3 5	Лесогорская больница	ГБ	п.Лесогорск, с.Ключищи, п.Лесозавод, с.Понетаевка, с.Кардавиль, с.Кирманы, п.3-ий участок с-з "Власть Советов", п.Чистое Поле, с.Крутец	957	75	

3,32	Архангельская СВА	ВА	с.Архангельскаое	1998	50	
4,33	Костянская СВА	ВА	с.Костянка, с.Бритово, с.Смирново, д.Богдановка, с.Большие Печерки, д.Калиновка, д.Малые Печерки, с.Починки, с.Путятино, с.Неледино, с.Малая Якшень	260	50	
5,34	Красноборская СВА	ВА	с.Красный Бор,с.Озерки, д.Уланки, с.Пасьяново	1615	40	
6	Светлогорская СВА	ВА	п.Светлогорск, д.Гаврилово, с.Хирино, с.Паново, с.Ратманово, с.Луканово	850	40	ОВОП
7	Шараповская СВА	ВА	с.Шарапово, с.Выползово, с.Свербино, с.Чапары, с.Языково	1574	50	
8	Алемаевкий ФАП	ФАП	с.Алемаево	374	0	
9	Бык -Майданский ФАП	ФАП	с.Б-Майдан, п. Свободный Труд	125	0	
10	Б.Печерский ФАП	ФАП	с. Б. Печерки, д. Калиновка, д.М.печерки	405	0	
11	Великовражский ФАП	ФАП	с.В-Враг	415	0	строительство взамен существующего
12	Вечкусовский ФАП	ФАП	с.Вечкусово д.Крапивка	226	0	строительство взамен существующего
13	Выползовский ФАП	ФАП	с.Выползово , с. Свербино	278	0	
14	Елховский ФАП	ФАП	с.Елховка, д.Хир. Выселки	228	0	
15	Калапиский ФАП	ФАП	с.Калапино	213	0	
16	Кержемокский ФАП	ФАП	С.Кержемок	637	0	
17	Ключищинский ФАП	ФАП	с.Ключищи п.Лесозавод	217	0	
	Коринский ФАП	ФАП	с.Корино	53	0	Закрытие ФАП
	Крутецкий ФАП	ФАП	с.Крутец	11	0	Закрытие ФАП
18	Мисюрихинский ФАП	ФАП	с.Мисюриха д.Трянгуши	101	0	
19	Нелединский ФАП	ФАП	с. Неледино с. М. Якшень	69	0	
20	Ново-Иванцевский ФАП	ФАП	с. Ново-Иванцево	128	0	
21	Новинский ФАП	ФАП	с.Новое с. Михайловка	228	0	
22	Пановский ФАП	ФАП	с.Паново	552	0	
23	Пасьяновкий ФАП	ФАП	с. Пасьяново	427	0	
24	Понетаевский ФАП	ФАП	с.Понетаевка, с.Кардавиль. с. Кирманы, п.3 Участок	405	0	
	Починковский ФАП	ФАП	с. Починки, с. Путятино	15	0	Закрытие ФАП
	Ратмановский ФАП	ФАП	с. Ратманово с. Луканово	33	0	Закрытие ФАП
25	Силинский ФАП	ФАП	С.Силино , с. С-Майдан	504	0	

26	Смирновский ФАП	ФАП	с.Смирново, д. Богдановка	645	0	
	Сосновоборский ФАП	ФАП	п. Сосновый бор	53	0	Закрытие ФАП
27	Спасский ФАП	ФАП	с.Спасское, д.Кр. Выселки	349	0	
28	Старо-Иванцевский ФАП	ФАП	с. Старо-Иванцево	358	0	
29	Хиринский ФАП	ФАП	с.Хирино	218	0	
30	Чапарский ФАП	ФАП	с.Чапары	270	0	
	Чистопольский ФАП	ФАП	п. Чистое поле	74	0	Закрытие ФАП
31	Языковский ФАП	ФАП	с.Языково	260	0	
	Итого	Домовые хозяйства – 2 ед.		23511	555	
1	ГБУЗ НО "Шахунская ЦРБ"	ЦРБ	г. Шахунья, д.Алехановцы, д.Январи,д.Харламовцы,д.Акаты, д.Полетайки, д.Красный Май, д.Шерстни, с.Шерстни, д.Столбово, п.Полетайки, д.Коновод, д.Малые Белолуги, починок Гусевский, д.Большие Кулики, д.Мелешиха, д.Петрово, д.Зотики, д.Лебедевка, д.Отлом, д.Синчуваж, п.Лужайки, п.Зубанья, д.Зубанья, д.Шахунья, д.Тюрики, с.Верховское, д.Верховская, д.Красносельская, д.Берестянка, д.Малое Шорино, д.Малая Березовка, д.Муравьево, п.Комсомольский, д.Малая Полдневая, д.Клин, д.Мартяхино, д.Гусельники, д.Новоселовка, д.Щербаж, д.Пристанское, д.Безводное, д.Туманино, д.Малое Рыбаково, д.Черная, д.Фадька, починок Малиновский, починок Тюленский, д.Макарово, д.Аверята, д.Малиновка, д.Колпаки, д.Лазарево, д.Ивановские, д.Сокол, д.Никитиха, д.Полома, д.Фадеево, с.Черное, д.Малая Пристань, п.Луговой, д.Ильинки, д.Хлыстовка, с.Большое Широкое, д.Буренино, д.Ефтино, д.Ломы, д.Тарасята, д.Щекотилово, д.Большая Свеча, д.Половинная, д.Большое Павлово, д.Большое Матвеево, д. Новая Речка, д.Заовражье, д.КОшкино, д.Новоселовка, д.Красная Речка, д. Одинцово, д.Красносельское	24716	500	
2,18	Вахтанская больница ГБУЗ НО "Шахунская ЦРБ	ГБ	п. Вахтан, д.Вахтан-Рачки,	4797	250	УБ
3,19	Сявская больница ГБУЗ НО "Шахунская ЦРБ"	ГБ	п.Сява, д. Соловьево, д. Берестянка, д. Б. Павлово, д.Берестянка, д. Малое Шорино, д.Доронькино,с.Верховское	4203	250	УБ
4,20	Хмелевицкая больница ГБУЗ НО "Шахунская ЦРБ"	УБ	с.Хмелевицы, д.Сальма, д.Каменник, д.Малое Петрово, д.Большая Музя, д.Малая Музя, п.Северный, д.Лубяна, д.Скородумово, д.Тумбалиха, д.Курочкино, д.Извал, д.Пронос, д.Андрианово, д.Хмелевка, д.Красногор, д.Дыхалиха, д.Мартыниха, д.Момзино, д.Наплавино, д.Соромотная, д.Кротово, д.Назарово, д. Новая Речка, д.Малая Музя, д. Малая Березовка, д.Половинная, д.Мураиха	3047	50	

5	ФАП д. Акаты	ФАП	д.Акаты, д.Полетайки, д.Красный Май, д.Шерстни, с.Шерстни, д.Столбово, п.Полетайки, д.Коновод, д.Малые Белолуги, починок Гусевский, д.Большие Кулики, д.Мелешиха	468	0	
6	ФАП д.Андрианово	ФАП	д.Андрианово, д.Хмелевка	201	0	
7	ФАП д. Большая Музя	ФАП	д.Большая Музя, д.Малая Музя, п.Северный, д.Лубяна, д.Вахтан-Рачки, д.Скородумово, д.Тумбалиха, д.Курочкино, д.Извал, д.Пронос	359	0	
8	ФАП д.Большая Свеча	ФАП	д.Большая Свеча, д.Половинная, д.Большое Павлово, д.Большое Матвеево, д. Новая Речка	540	0	
9	ФАП с.Большое Широкое	ФАП	с.Большое Широкое, д.Буренино, д.Ефтино, д.Ломы, д.Тарасята, д.Щекотилово	298	0	
10	ФАП с.Верховское	ФАП	с.Верховское, д.Верховская, д.Красносельская, д.Берестянка, д.Малое Шорино	308	0	
	ФАП д.Ильинки	ФАП	д.Ильинки, д.Хлыстовка	105	0	Закрытие ФАП
11	ФАП д. Красногор	ФАП	д.Красногор, д.Дыхалиха, д.Мартыниха, д.Момзино, д.Наплавино, д.Соромотная, д.Малая Березовка, д.Муравьево	608	0	строительство взамен существующего
21	ФАП п.Комсомольский	ФАП	п.Комсомольский, д.Малая Полдневая, д.Клин	110	0	
12	ФАП п. Лужайки	ФАП	п.Лужайки, п.Зубанья, д.Зубанья, д.Шахунья, д.Тюрики	597	0	
13	ФАП д.Малиновка	ФАП	д.Малиновка, д.Колпаки, д.Лазарево, д.Ивановские, д.Сокол	200	0	
	ФАП д.Мартяхино	ФАП	д.Мартяхино, д.Гусельники, д.Новоселовка	103	0	Закрытие ФАП
	ФАП д. Никитиха	ФАП	д.Никитиха, д.Полома, д.Фадеево	102	0	Закрытие ФАП
14	ФАП д. Петрово	ФАП	д.Петрово, д.Зотики, д.Лебедевка, д.Отлом, д.Синчуваж	278	0	
15	ФАП д.Туманино	ФАП	д.Туманино, д.Малое Рыбаково, д.Черная	474	0	
22	ФАП д. Фадька	ФАП	д.Фадька, починок Малиновский, починок Тюленский, д.Макарово, д.Аверята	187	0	
16	ФАП с.Черное	ФАП	с.Черное, д.Малая Пристань, п.Луговой	393	0	
17	ФАП д.Щербаж	ФАП	д.Щербаж, д.Пристанское, д.Безводное	168	0	
	Итого	Домовые хозяйства – 7 ед.		42262	1050	
МЕДИЦИНСКИЕ ОРГАНИЗАЦИИ ПОДЧИНЕНИЯ ФМБА						
30	Борская больница Филиал ФГБУЗ ПОМЦ ФМБА России	УБ	П. Октябрьский (взрослое население) г.о.г. Бор	8741	60	
1	ФГБУЗ КБ №50 ФМБА России	ГБ	ЗАТО г.о.г. Саров	95469	3450	

1	Поликлиническое отделение Вологда-20 Рыбинской больницы филиала ФБУЗ ПОМЦ ФМБА России*	П	Вологда -20 в/ч 25594	1493	20	

Таблица 4

План-график выездов передвижного мобильного комплекса ГБУЗ НО «Нижегородская областная клиническая больница им. Н.А. Семашко»

в населенные пункты Нижегородской области на 2021 год

№№	Наименование медицинской организации	Наименование населенного пункта с домовым хозяйством	График выезда передвижного мобильного комплекса
1	ГБУЗ НО «Ардатовская центральная районная больница»	с.Дубовка	09.03.2021
2		с.Канерга	09.03.2021
3		д.Высоково	10.03.2021
4		с .Гари	11.03.2021
5		с. Саконы	12.03.2021
6	ГБУЗ НО «Арзамасская районная больница»	д. Судеб	17.05.2021
7		с Булдаково	18.05.2021
8		д Красная Поляна	19.05.2021
9		с Селякино	20.05.2021
10		д Меньщиково	21.05.2021
11		д Охлопково	24.05.2021
12	ГБУЗ НО «Балахнинская центральная районная больница»	рп Большое Козино	09.08.2021
13		рп Лукино	10.08.2021
14		д Бабье	11.08.2021
15		д Смирино	11.08.2021
16		д Шишкино	12.08.2021
17		д Каданово	12.08.2021

18		д Бурцево	13.08.2021
19	ГБУЗ НО «Богородская центральная районная больница»	д Великосельево	26.04.2021
20		д Куликово	27.04.2021
21		д Победиха	28.04.2021
22		д Заозерье	29.04.2021
23		д Кубаево	30.04.2021
24		с Ефимьево	19.07.2021
25		д Килелей	19.07.2021
26		д Вознесенское	20.07.2021
27		д Тимонино	21.07.2021
28		д Зименки	22.07.2021
29		п Им Первое Мая	23.07.2021
30	ГБУЗ НО «Большеболдинская центральная районная больница»	с Чиресь	17.05.2021
31		с Пересекино	18.05.2021
32		д Головачевка	19.05.2021
33	ГБУЗ НО «Большемурашкинская центральная районная больница»	д Колотуха	14.06.2021
34		д Сосновка	15.06.2021
35		с Медвежья Поляна	16.06.2021
36		д Чернуха	17.06.2021
37	ГБУЗ НО «Борская центральная районная больница»	д Филипповское (Кантауровский с/с)	22.03.2021
38		д Зименки (Линдовский с/с)	02.08.2021
39		д Доенки (Линдовский с/с)	02.08.2021
40		д Савино (Краснослободский с/с)	04.08.2021
41		д Мешково (Кантауровский с/с)	24.03.2021
42		п Нагорный (Ситниковский с/с)	10.12.2021
43		д Городное (Ямновский с/с)	10.12.2021
44		д Ваганьково (Редькинский с/с)	13.12.2021

45		д Боровица (Линдовский с/с)	03.08.2021
46		д Юрасово (Краснослободский с/с)	04.08.2021
47		д Дерябино (Кантауровский с/с)	06.12.2021
48		д Петухово (Кантауровский с/с)	06.12.2021
49		п Пионерский (Краснослободский с/с)	05.08.2021
50		с Развилье (Краснослободский с/с)	05.08.2021
51		д Подрезово (Кантауровский с/с)	07.12.2021
52		д Лунино (Линдовский с/с)	03.08.2021
53		д Орехово (Редькинский с/с)	13.12.2021
54		г.о.г Бор	23.03.2021
55		д Трутнево (Останкинский с/с)	14.12.2021
56		д Белкино (Ямновский с/с)	14.12.2021
57		д Белкино (Кантауровский с/с)	07.12.2021
58		д Соловково (Кантауровский с/с)	08.12.2021
59		д Дубенки (Краснослободский с/с)	06.08.2021
60		д Тюрино (Кантауровский с/с)	08.12.2021
61		д Большая Захватиха (Линдовский с/с)	26.03.2021
62		д Королево (Кантауровский с/с)	09.12.2021
63		д Запрудное (Кантауровский с/с)	09.12.2021
64		д Завражное (Линдовский с/с)	26.03.2021
65		д Чернолесская Пустынь (Линдовский с/с)	25.03.2021
66		д Попово (Линдовский с/с)	25.03.2021
67		д Дроздово (Кантауровский с/с)	08.12.2021
68		д Ильинское (Краснослободский с/с)	06.08.2021
69		д Березовка (Кантауровский с/с)	09.12.2021
70	ГБУЗ НО «Бутурлинская ЦРБ»	с Чембасово	05.04.2021
71		с Вергизаи	06.04.2021
72	ГБУЗ НО «Варнавинская центральная районная	п Кресты	12.04.2021
73		д Тимариха	13.04.2021
74		д Югары	14.04.2021
75		п Восход	15.04.2021

	больница»		
76	ГБУЗ НО «Вачская центральная районная больница»	с Кошелево	04.10.2021
77		д Высоково	04.10.2021
78		д Горы	05.10.2021
79		с Большое Загарино	05.10.2021
80		д Вырыпаево	06.10.2021
81		д Сколково (Казаковский с/с)	07.10.2021
82		с Польцо	08.10.2021
83	ГБУЗ НО «Ветлужская центральная районная больница имени доктора Гусева П.Ф»	д Малая Мяссиха	14.06.2021
84		д Федоровское	15.06.2021
85		д Афимино	15.06.2021
86		д Усолье	16.06.2021
87		д Кузнечиха	16.06.2021
88		д Раздерягино	17.06.2021
89	ГБУЗ НО «Вознесенская центральная районная больница»	п Свободный (Нарышкинский с/с)	29.11.2021
90		п Крутец п	30.11.2021
91		д Беговатово	01.12.2021
92	ГБУЗ НО «Володарская центральная районная больница»	д Соловьево	22.11.2021
93		д Щелапино	23.11.2021
94	ГБУЗ НО «Воротынская центральная районная больница»	с Шокино с	26.04.2021
95		д Белогорка	27.04.2021
96		п Шереметьево	28.04.2021
97		п Красный Восток	29.04.2021
98		д Липовка	30.04.2021
99		д Сарайки	29.11.2021
100		с Львово	30.11.2021

101		д Николаевка	01.12.2021
102		п Алексеевский	02.12.2021
103	ГБУЗ НО «Воскресенская центральная районная больница»	д Белоусово	02.11.2021
104		д Будилиха	02.11.2021
105		п Имени Михеева	03.11.2021
106		д Заозерье	01.11.2021
107		д Драничное	03.11.2021
108		д Никаново	08.11.2021
109		д Шишкино	08.11.2021
110		д Площаниха	09.11.2021
111		д Марково	09.11.2021
112		д Каменка	10.11.2021
113		д Богданово (Богородский с/с)	10.11.2021
114		д Бахарево	11.11.2021
115	ГБУЗ НО «Выксунская центральная районная больница»	п Фирюсиха	05.04.2021
116	ГБУЗ НО «Городецкая центральная районная больница»	п Детского Санатория (Кумохинский с/с)	26.04.2021
117		д Дырино (Ягодно-Лесновский с/с)	27.04.2021
118		д Коробово (Федуринский с/с)	28.04.2021
119		д Лисино (Тимирязевский с/с)	29.04.2021
120		д Рожково (Кумохинский с/с)	30.04.2021
121	ГБУЗ НО «Дальнеконстантиновская центральная районная больница»	с Кажлейка	13.09.2021
122		д Лапшиха	14.09.2021
123		д Малое Сескино	15.09.2021
124		д Мирша	16.09.2021
125		с Курилово	16.09.2021
126		д Борцово	17.09.2021
127	ГБУЗ НО «Дивеевская	п Орешки	18.10.2021
128		д Дерновка	19.10.2021

129	центральная районная больница имени академика Н.Н.Блохина»	п Коврез	19.10.2021
130		с Челатьма	20.10.2021
131		д Полупочинки	20.10.2021
132		п Хвощево	21.10.2021
133		с Яковлевка	22.10.2021
134	ГБУЗ НО «Княгининская центральная районная больница»	д Ракита	06.09.2021
135		д Юрьевка	06.09.2021
136		д Фоминка	07.09.2021
137		д Малое Корево	07.09.2021
138		с Шишковердь	08.09.2021
139		с Спешнево	08.09.2021
140		с Ананье	09.09.2021
141	ГБУЗ НО «Ковернинская центральная районная больница»	д Шишино	25.05.2021
142		д Максимово	25.05.2021
143		д Петрово	25.05.2021
144		п Заречный	26.05.2021
145		д Романово	26.05.2021
146		д Грачиха	27.05.2021
147		д Липовка	27.05.2021
148		д Язвины	27.05.2021
149		д Наумово	28.05.2021
150		д Радость	28.05.2021
151		д Новопокровское	28.05.2021
152		д Лужки	25.10.2021
153		д Шмаки	25.10.2021
154		д Белые Пруды	25.10.2021
155		д Осиновка	26.10.2021
156		д Мокловка	26.10.2021
157		д Мокушино	26.10.2021
158		д Протасиха	27.10.2021
159		д Арефьево	27.10.2021
160		д Глибино	27.10.2021

161		д Рамешки	28.10.2021
162		д Овечкино	28.10.2021
163		д Малахово	28.10.2021
164		д Щегольное	29.10.2021
165		д Мурени	29.10.2021
166		д Высоково	24.05.2021
167		д Лукино	29.10.2021
168		д Большое Филино	25.05.2021
169		д Дурандино	26.05.2021
170		д Шеломки	27.05.2021
171		д Талицы	28.05.2021
172		д Ленино	25.10.2021
173		д Марково	26.10.2021
174		д Хрящи	27.10.2021
175	ГБУЗ НО «Краснобаковская центральная районная больница»	д Красные Усады	31.05.2021
176		п Перехватка п	01.06.2021
177		д Удельная Чащиха	02.06.2021
178		д Заводь	03.06.2021
179	ГБУЗ НО «Кстовская центральная районная больница»	с Татинец	29.03.2021
180		д Малиновка	29.03.2021
181		д Горный Борок	30.03.2021
182		д Лавровка	30.03.2021
183		с Семеть	31.03.2021
184		д Толстобино	31.03.2021
185		д Абатурово	01.04.2021
186		д Новая Деревня	01.04.2021
187		д Крутая	02.04.2021
188		д Малая Ельня	13.12.2021
189		п Черемисский	13.12.2021
190		д Подвалиха	14.12.2021
191		д Владимировка	15.12.2021

192		с Варварское	15.12.2021
193		д Спирино	16.12.2021
194		с Ляписи с	16.12.2021
195	ГБУЗ НО «Кулебакская центральная районная больница»	д Кутузовка	02.08.2021
196		д Красный Родник	03.08.2021
197	ГБУЗ НО «Лысковская центральная районная больница»	п Анатольевка	06.12.2021
198		д Волчиха	06.12.2021
199		с Асташиха	07.12.2021
200		д Ушаковка	07.12.2021
201		п Восход	08.12.2021
202		п Березки	09.12.2021
203		с Окишино	09.10.2021
204		с Семово	10.12.2021
205		с Саурово	10.12.2021
206		п Друг Крестьянина	06.12.2021
207		с Нижний Красный Яр	07.12.2021
208		п Макарьево	08.12.2021
209	ГБУЗ НО «Навашинская центральная районная больница»	д Ефремово	09.08.2021
210		д Бобровка	10.08.2021
211		д Безверниково	11.08.2021
212		п Степурино	12.08.2021
213		д Родионихa	13.08.2021
214	ГБУЗ НО «Павловская центральная районная больница»	д Рыбино	11.05.2021
215		д Борок	12.05.2021
216		д Шульгино	13.05.2021
217		д Чудиново	14.05.2021
218		д Малое Мартово	14.05.2021
219	ГБУЗ НО «Первомайская	с Худошино	25.10.2021

	центральная районная больница»		
220	ГБУЗ НО «Перевозская центральная районная больница»	д Карташиха	28.06.2021
221		д Беляниха	28.06.2021
222		д Ковалево	29.06.2021
223		д Балахна	29.06.2021
224		с Гридино	30.09.2021
225		д Селищи	30.09.2021
226		Борок п	01.07.2021
227	ГБУЗ НО «Пильнинская центральная районная больница»	с Соколиха	14.09.2021
228		с Куликовка	14.09.2021
229		с Болобоново	15.09.2021
230		д Козловка	15.09.2021
231		д Озеровка	16.09.2021
232		с Алисаново	17.09.2021
233		с Лисья Поляна	13.09.2021
234	ГБУЗ НО «Починковская центральная районная больница»	с Ивашевка	21.06.2021
235		д Рудня	22.06.2021
236	ГБУЗ НО «Семеновская центральная районная больница»	д Донское	17.05.2021
237		д Кондратьево	17.05.2021
238		д Васильево	18.05.2021
239		д Большая Дуброва	18.05.2021
240		д Елфимово	19.05.2021
241		д Аристово	19.05.2021
242		д Рубцы	20.05.2021
243		д Доенкино	20.05.2021
244		д Яндовы	21.05.2021
245		д Никитино (Огибновский с/с)	11.10.2021

246		д Большое Зиновьево	11.10.2021
247		д Песочное	12.10.2021
248		д Поломное	12.10.2021
249		д Феофаниха	13.10.2021
250		д Хвойное	13.10.2021
251		д Кириллово	14.10.2021
252		д Рождественское	14.10.2021
253		д Татарка	15.10.2021
254	ГБУЗ НО «Сергачская центральная районная больница»	д Мостовка	05.04.2021
255		с Вершинино	06.04.2021
256		с Березня	07.04.2021
257		Борисовка	08.04.2021
258		д Мамешево	09.04.2021
259		с Лещеевка	20.09.2021
260		с Мигино	21.09.2021
261		с Шеменеевка	22.09.2021
262	ГБУЗ НО «Сеченовская центральная районная больница»	с Левашовка с	22.11.2021
263	ГБУЗ НО «Сокольская центральная районная больница»	п Новая Шомохта	19.04.2021
264		д Кузино	20.04.2021
265		д Ловыгино	21.04.2021
266		д Ширмакша	22.04.2021
267	ГБУЗ НО «Сосновская центральная районная больница»	д Пияичное	07.06.2021
268		д Залесье	07.06.2021
269		д Боловино	08.06.2021
270		д Малые Гривы	08.06.2021
271		д Муханово	09.06.2021
272		д Большие Гривы	09.06.2021

273		д Клещариха	10.06.2021
274		д Батуриха	10.06.2021
275		д Кайдалово	11.06.2021
276		д Ольгино	11.06.2021
277	ГБУЗ НО «Спасская центральная районная больница»	д Малое Сущево	17.05.2021
278		с Низовка с	17.05.2021
279		д Саблуково	18.05.2021
280		с Ивановское	18.05.2021
281		с Быковы Горы	19.05.2021
282		с Солониха	19.05.2021
283		с Долгое Поле	20.05.2021
284		с Большое Сущево	20.05.2021
285		д Кирилловка	21.05.2021
286	ГБУЗ НО «Тонкинская центральная районная больница»	д Мартяхино	27.09.2021
287		д Старые Краи	28.09.2021
288		д Малое Сидорово	29.09.2021
289		д Захарово	30.09.2021
290	ГБУЗ НО «Уренская центральная районная больница»	д Девушкино	20.09.2021
291		д Михайлово	20.09.2021
292		д Большое Панфилово	21.09.2021
293		д Малое Кириллово	21.09.2021
294		д Опушкино	22.09.2021
295		д Безбородово	22.09.2021
296		д Малая Арья	23.09.2021
297		д Холкино	23.09.2021
298		д Содомово	24.09.2021
299		д Буренино	24.09.2021
300		п Лесокомбината	21.09.2021
301		д Красный Яр	24.09.2021
302	ГБУЗ НО «Чкаловская	д Подшибалкино	30.08.2021
303		д Кузнецово	31.08.2021

304	центральная районная больница»	д Урково	01.09.2021
305		д Кузьмино	03.09.2021
306	ГБУЗ НО «Шарангская центральная районная больница»	д Малая Уста	22.11.2021
307		д Перчеваж	23.11.2021
308		д Королево	24.11.2021
309		д Копани	25.11.2021
310	ГБУЗ НО «Шатковская центральная районная больница»	д Силинский Майдан	18.10.2021
311		с Озерки с	19.10.2021
312	ГБУЗ НО «Шахунская центральная районная больница»	п Северный	28.06.2021
313		д Макарово	28.06.2021
314		д Соромотная	29.06.2021
315		д Отлом	29.06.2021
316		д Полетайки	30.06.2021
317		д Синчуваж	01.07.2021
318		д Зубанья	02.07.2021

Таблица 5

План-график выездов передвижного мобильного комплекса ГБУЗ НО «Нижегородская областная детская клиническая больница»

в населенные пункты Нижегородской области на 2021 год

№№	Наименование муниципального образования	Наименование населенного пункта	График выезда передвижного мобильного комплекса

1	Городецкий муниципальный район	п.Тимирязево	02.02.2021
2	г.о.Сокольский	д. Заболотное	16.02.2021
3	Арзамасский муниципальный район	п. Ломовка	02.03.2021
4	Дивеевский муниципальный округ	п. Сатис	16.03.2021
5	Ардатовский муниципальный район	с. Саконы	30.03.2021
6	Вознесенский муниципальный район	с. Криуша	13.04.2021
7	Ковернинский муниципальный округ	с. Хохлома	27.04.2021
8	г.о. Семеновский	п.г.т. Сухобезводное	11.05.2021
9	Краснобаковский муниципальный район	п. Шеманиха	25.05.2021
10	Варнавинский муниципальный район	с. Богородское	08.06.2021
11	Ветлужский муниципальный район	р.п. им. Калинина	22.06.2021
12	Уренский муниципальный округ	с. Карпуниха	06.07.2021
13	г.о.г. Шахунья	р.п. Вахтан	20.07.2021
14	Тоншаевский муниципальный округ	р.п. Пижма	03.08.2021
15	Тонкинский муниципальный район	с. Вязовка	17.08.2021
16	Шарангский муниципальный район	с. Большое Устинское	31.08.2021
17	Воскресенский муниципальный район	с. Воздвиженское	14.09.2021
18	г.о.г. Бор	п. Память Парижской Коммуны	28.09.2021
19	Кстовский муниципальный район	с. Чернышиха	12.10.2021
20	Лысковский муниципальный округ	с. Просек	26.10.2021
21	г.о.Воротынский	с. Белавка	09.11.2021
22	Спасский муниципальный район	с. Татарское Маклаково	23.11.2021
23	Вачский муниципальный район	с. Новосёлки	07.12.2021

Приложение № 1 к Приложению № 4
к региональной программе модернизации
первичного звена здравоохранения
Нижегородской области

Аналитическая записка
к схемам размещения объектов здравоохранения

Нижегородская область

I. Общие сведения

Нижегородская область входит в состав Приволжского федерального округа. Общая численность населения Нижегородской области на 01.01.2020 по данным Федеральной службы государственной статистики (далее -Росстат) составляет 3202,9 тысяч человек, в том числе детей (0-17 лет) 606,9 тысяч человек (Таблица 1).

Административным центром Нижегородской области является г.о.г. Нижний Новгород с численностью населения на 01.01.2020 (по данным Росстата) 1271,8 тысяч человек, в том числе детей (0-17 лет) 241,4 тысяч человек.

Данные, размещённые в информационной системе по адресу https://pasreg.rosminzdrav.ru - паспорта медицинских организаций, справочники и отчеты по населенным пунктам (приложение №15) (далее – паспорт МО) о численности населения Нижегородской области, соответствуют численности населения на 01.01.2020 по данным Росстата (приложение №1).

Расхождения по численности населения Нижегородской области между данными паспорта МО и данными Росстата связаны с тем, что в системе паспорта МО для идентификации населенного пункта используется Федеральная информационная адресная система (далее – ФИАС). Информация по числу населенных пунктов Росстатом представляется в целом по муниципальному образованию. Детализация по отдельным населенным пунктам Росстатом представляется по итогам переписи населения (последняя в 2010).

Муниципальное устройство Нижегородской области включает в себя:

- 26 муниципальных районов;
- 11 муниципальных округов;
- 14 городских округов, в том числе 9 с численностью населения менее 50 тысяч человек на 01.01.2020 (по данным Росстата);
- 1 закрытый автономный территориальный округ г.о.г. Саров (далее - ЗАТО г.о.г. Саров)

В соответствии с приложением №5 к методическим рекомендациям по разработке региональных программ модернизации первичного звена здравоохранения Министерства здравоохранения Российской Федерации (далее - Минздрав России) (письмо №17-9/10/2-176 от 15.11.2019) Нижегородской области (далее – методические рекомендации) подготовлены полные комплекты карт-схем размещения медицинских организаций (рисунок 4-6 приложения №5 к методическим рекомендациям) на 26 муниципальных районов, 11 муниципальных округов, 14 городских округов и 1 ЗАТО г.о.г. Саров.

Таким образом, комплекты карт-схем размещения медицинских организаций подготовлены Нижегородской областью в разрезе муниципальных районов и городских округов (приложение №2).

На территории Нижегородской области находится 4826 населенных пунктов, в том числе 721 населенный пункт с нулевой численностью населения (по данным геоинформационной системы Минздрава России), и отсутствуют населенные пункты, не имеющие прикрепления к медицинской организации, структурному подразделению медицинской организации (приложение №3).

Медицинская помощь сельскому населению осуществляется комплексом медицинских организаций, имеющем в своем составе 39 областных больниц, 47 Центральных районных больниц (далее – ЦРБ) , 1 районную больницу (далее – РБ) , 866 фельдшерско-акушерских и фельдшерских пунктов (далее - ФАП и ФП) . В составе ЦРБ первичную медико-санитарную помощь (далее – ПМСП) оказывают 4 районные больницы, 47 участковые больницы, 97 сельских врачебных амбулаторий.

Оказание ПМСП населению области организовано по территориально-участковому принципу. Всего организованно 1165 терапевтических, 654 педиатрических и 164 участков врачей общей врачебной практики. В среднем, к одному амбулаторно-поликлиническому учреждению прикреплено 17,7 участков, обслуживающего 33137 человек взрослого населения.

Показатель обеспеченности сельских населенных пунктов медицинскими организациями и домовыми хозяйствами для оказания первой помощи населению составляет 99,1%.

Сеть медицинских организаций и структурных подразделений Нижегородской области представлена в таблицах приложения №4. Анализ приложения №4 показывает, что сведения по сети медицинских организаций и структурных подразделений, внесенные в паспорт МО и представленные на картах-схемах размещения медицинских организаций, по Нижегородской

области соответствуют данным форм федерального статистического наблюдения (далее – ФСН) за 2019 год.

II. Анализ территориального планирования доступности оказания первичной медико-санитарной помощи в рамках планирования мероприятий региональной программы модернизации первичного звена

Анализ (результаты представлены в приложениях №5, №9) территориального планирования оказания медицинской помощи имеющейся численности населения в рамках действующей сети медицинских организаций, входящих структурных подразделений, показал, что в Нижегородской области имеются медицинские организации, входящие структурные подразделения, обслуживающие численность населения больше или меньше рекомендованной в рамках приказа Минздрава России от 27.02.2016 № 132н «О Требованиях к размещению медицинских организаций государственной системы здравоохранения и муниципальной системы здравоохранения исходя из потребностей населения» и Приказа Министерства здравоохранения и социального развития РФ (далее- Минздравсоцразвития России) от 15.05.2012 №543н «Об утверждении Положения об организации оказания первичной медико-санитарной помощи взрослому населению».

Имеется:

282 медицинских организации, входящих структурных подразделений, обслуживающих меньше рекомендуемой численности населения, в отношении 148 из которых планируется до 2025 года изменение вида медицинской организации (приложение №6, №7);

10 медицинских организаций, входящих структурных подразделений, обслуживающих больше рекомендуемой численности населения, в отношении 2 из которых планируется до 2025 года изменение вида медицинской организации (приложение №6, №8).

В части обоснования мероприятий до 2025 года по изменению вида медицинской организации, входящего структурного подразделения, отражены в графе 10 приложения №7.

В части обоснования мероприятий до 2025 года по изменению вида медицинской организации, входящего структурного подразделения, отраженных в приложении №8, информация детально изложена в графе10 приложения № 8.

Также следует отметить 23 медицинские организации, входящих структурных подразделений, которые обслуживают рекомендованную

численность населения, но по которым до 2025 года планируется изменение вида медицинской организации, информация детально изложена в графе 10 приложения №9.

Анализ (результаты представлены в приложении №10) расстояний от населенных пунктов с численностью населения от 100 до 2000 человек до ближайших медицинских организаций, входящих структурных подразделений, показал, что в Нижегородской области имеются населенные пункты вне зоны доступности медицинской помощи:

- более 6 км согласно требованиям Приказа Минздравсоцразвития России от 15.05.2012 № 543н

- более 30 минут доезда (с использованием транспорта) согласно требованиям пункта 10.4 СП 42.13330.2016 Градостроительство. Планировка и застройка городских и сельских поселений. Актуализированная редакция СНиП 2.07.01-89*(с изменениями №1, 2), утвержденных приказом Министерства строительства и жилищно-коммунального хозяйства Российской Федерации от 30.12.2016 № 1034/пр.

Имеется:

1 населенный пункт с численностью населения от 100 до 2000 человек, не соответствующий требованиям Приказа Минздравсоцразвития России от 15.05.2012 № 543н об удаленности в пределах 6 км от ближайшей медицинской организации, оказывающей ПМСП, в которого до 2025 года планируется проведение мероприятий по обеспечению доступности медицинской помощи;

III. Вопросы территориального планирования, оставшиеся нерешенными в рамках планируемых мероприятий региональной программы модернизации первичного звена за период с 2021 по 2025 годы

По результатам проведения мероприятий за период 2021-2025 годы, планируется, что после 2025 года:

- останутся медицинские организации, входящие структурные подразделения, обслуживающие меньше рекомендуемой численности населения. При наличии медицинских организаций, входящих структурных подразделений, обслуживающих меньше рекомендуемой численности населения, указать «После 2025 года в Нижегородской области останется 134 медицинские организации, входящих структурных подразделений, обслуживающих меньше рекомендуемой численности населения», информация детально изложена в графе 10 приложения №11;

- останутся медицинские организации, входящие структурные подразделения, обслуживающие больше рекомендуемой численности

населения. При наличии медицинских организаций, входящих структурных подразделений, обслуживающих больше рекомендуемой численности населения, указать «После 2025 года Нижегородской области останется 8 медицинских организаций, входящих структурных подразделений, обслуживающих больше рекомендуемой численности населения», информация детально изложена информацию в графе 10 приложения №12;

- не останутся медицинские организации, входящие структурные подразделения, обслуживающие рекомендуемую численность населения, но в отношении которых необходимо изменение вида медицинской организации, входящего структурного подразделения. При наличии медицинских организаций, входящих структурных подразделений, обслуживающих рекомендуемую численность населения, но в отношении которых необходимо изменение вида медицинской организации, входящего структурного подразделения, указать «После 2025 года в Нижегородская область останется **0** медицинских организаций, входящих структурных подразделений, обслуживающих рекомендуемую численность населения, но в отношении которых необходимо изменение вида медицинской организации, входящего структурного подразделения», информация детально изложена в графе 10 приложения №13;

- останется **0** населенных пунктов вне зоны доступа медицинской помощи.

При наличии населенных пунктов, с численностью населения от 100 до 2000 человек, оставшихся вне зоны доступа медицинской помощи после 2025 года: «После 2025 года Нижегородской области, останется **0** населенных пунктов, с численностью населения от 100 до 2000 человек, вне зоны доступа медицинской помощи», информация детально изложена в графе 16 приложения №14.

Приложение № 1
к аналитической записке

Сведения о численности населения Нижегородской области

№ п/п	Муниципальный район, муниципальный округ, городской округ	Численность населения на 1 января 2020 года (данные Росстата), человек			Численность населения (паспорт МО*), человек			Прогнозная численность населения на 2025 год (паспорт МО) всего, человек***
		Всего	Дети (0-17 лет)	Взрослые (18 лет и старше)	Всего	Дети (0-17 лет)	Взрослые (18 лет и старше)	
1	2	3	4	5	6	7	8	9
	Муниципальные районы, муниципальные округа всего:	**1058586**	**197 878**	**860 708**	**1 005 992**	**188 361**	**817 631**	**1 035 780**
1	Ардатовский муниципальный район	22 522	4 404	18 118	24190	4230	19960	22037
2	Арзамасский муниципальный район	40 248	7 558	32 690	41531	7681	33850	39381
3	Балахнинский муниципальный округ	75 698	15 342	60 356	75851	15208	60643	74067
4	Богородский муниципальный округ	59 357	11 537	47 820	70549	13577	56972	58078
5	Большеболдинский муниципальный район	10 732	1 891	8 841	10432	1681	8751	10501
6	Большемурашкинский муниципальный район	9 353	1 756	7 597	9491	1751	7740	9151
7	Бутурлинский муниципальный округ	13 261	2 554	10 707	13513	2532	10981	12975
8	Вадский муниципальный округ	13 922	2 687	11 235	13978	2776	11202	13622
9	Варнавинский муниципальный район	11 841	1 872	9 969	12027	1895	10132	11586
10	Вачский муниципальный район	17 017	2 805	14 212	17060	2528	14532	16650
11	Ветлужский муниципальный район	14 236	2 564	11 672	14117	2359	11758	13929
12	Вознесенский муниципальный район	14 851	2 553	12 298	15072	2714	12358	14531
13	Володарский муниципальный район	57 962	9 884	48 078	44818	8306	36512	56713
14	Воскресенский муниципальный район	19 300	3 515	15 785	19735	3640	16095	18884
15	Гагинский муниципальный район	10 487	1 660	8 827	10781	1613	9168	10261
16	Городецкий муниципальный район	85 620	17 105	68 515	38020	7758	30262	83775
17	Дальнеконстантиновский муниципальный район	20 352	3 811	16 541	20676	4012	16664	19914
18	Дивеевский муниципальный округ	14 959	2 840	12 119	15886	3031	12855	14637
19	Краснооктябрьский муниципальный район	9 228	1 285	7 943	9431	1176	8255	9029
20	Ковернинский муниципальный округ	18 176	3 694	14 482	18297	3311	14986	17784
21	Княгининский муниципальный район	11 168	2 095	9 073	10452	1903	8549	10927
22	Краснобаковский муниципальный район	21 258	3 989	17 269	21435	4027	17408	20800
23	Кстовский муниципальный район	125 938	24 793	101 145	111683	24368	87315	123225
24	Лукояновский муниципальный район	28 593	4 228	24 365	29078	4214	24864	27977
25	Лысковский муниципальный округ	37 407	6 823	30 584	37361	6916	30445	36601
26	Павловский муниципальный округ	92 394	17 229	75 165	93587	17402	76185	90403
27	Пильнинский муниципальный район	19 033	3 181	15 852	19293	3061	16232	18623
28	Починковский муниципальный округ	27 616	4 660	22 956	28213	4918	23295	27021
29	Сергачский муниципальный район	27 489	5 308	22 181	27939	5389	22550	26897
30	Сеченовский муниципальный район	13 768	2 437	11 331	14063	2587	11476	13471
31	Сосновский муниципальный район	17 641	2 953	14 688	17763	2938	14825	17261
32	Спасский муниципальный район	9 029	1 442	7 587	9312	1312	8000	8834
33	Тонкинский муниципальный район	7 538	1 561	5 977	7997	1369	6628	7376
34	Тоншаевский муниципальный округ	18 274	3 254	15 020	18730	3419	15311	17880
35	Уренский муниципальный район	28 055	6 421	21 634	28512	6496	22016	27451
36	Шатковский муниципальный район	22 829	2 493	20 336	23511	3716	19795	22337

37	Шарангский муниципальный район	11 434	3 694	7 740	11608	2547	9061	11188
	Городские округа, всего:	**2144360**	**409 115**	**1 735 245**	**2 123 422**	**399 858**	**1 723 564**	**2 098162**
1	г.о.г. Бор	118 156	23 360	94 796	119 383	23 289	96 094	115610
2	г.о. Воротынский	17 666	3 208	14 458	17 954	2 912	15 042	17285
3	г.о.г. Выкса	81 745	17 888	63 857	81654	17737	63917	79984
4	г.о.г. Кулебаки	47 165	9 600	37 565	47619	9701	37918	46149
5	г.о. Навашинский	21 772	3 637	18 135	21944	3643	18301	21303
6	г.о.г. Первомайск	17 990	3 255	14 735	17845	3040	14805	17602
7	г.о. Перевозский	15 455	2 907	12 548	14315	2497	11818	15122
8	г.о. Семеновский	46 662	9 527	37 135	45175	8663	36512	45657
9	г.о. Сокольский	12 719	2 476	10 243	12834	2454	10380	12445
10	г.о.г. Чкаловск	19 517	3 849	15 668	19695	3791	15904	19097
11	г.о.г. Шахунья	34874	7 674	27 200	35285	7713	27572	34123
12	г.о.г. Арзамас	103979	20 232	83 747	104030	20018	84012	101739
13	г.о.г. Дзержинск	238841	42 578	196 263	228159	40543	187616	233695
14	г.о.г. Н.Новгород	1271767	241 357	1 030 410	1261523	236 327	1 025 196	1244368
15	г.о.г Саров	96052	17 567	78 485	96007	17530	78477	93983
	ИТОГО по субъекту РФ:	**3202946**	**606 993**	**2 595 953**	**3152184**	**590015**	2562169	**3 133 942**

*сведения полученные на основе данных, размещённых в информационной системе по адресу https://pasreg.rosminzdrav.ru

*** прогнозная численность населения по Нижегородской области использовалась по данным Нижегородстата, размещенным на официальном сайте 11.03.2020 https://nizhstat.gks.ru/folder/33271

Кроме того, в региональную программу включено «Поликлиническое отделение Вологда-20 Рыбинской больницы филиала ФБУЗ ПОМЦ ФМБА России, расположенное в Шекснинском районе Вологодской области в закрытой военной части № 25594. Численность населения Росстатом не публикуется, обслуживаемое население 1493 человека, военнослужащие, взрослые.

Приложение № 2
к аналитической записке

Наличие схем размещения объектов здравоохранения Нижегородская область

№ п/п	Муниципальный район, муниципальный округ, городской округ	Наличие карты-схемы размещения медицинских организаций (ЦРБ, РБ, УБ), разработанной в соответствии с рисунком 4 приложения №5 к методическим рекомендациям, (+/-)	Наличие карты-схемы размещения медицинских организаций, оказывающих ПМСП, разработанной в соответствии с рисунком 5 приложения №5 к методическим рекомендациям, (+/-)	Наличие карты-схемы оптимального размещения медицинских организаций, разработанной в соответствии с рисунком 6 приложения №5 к методическим рекомендациям, (+/-)
1	2	3	4	5
	Муниципальные районы, муниципальные округа всего:			
1	Ардатовский муниципальный район	+	+	+
2	Арзамасский муниципальный район	+	+	+
3	Балахнинский муниципальный округ	+	+	+
4	Богородский муниципальный округ	+	+	+
5	Большеболдинский муниципальный район	+	+	+
6	Большемурашкинский муниципальный район	+	+	+
7	Бутурлинский муниципальный округ	+	+	+
8	Вадский муниципальный округ	+	+	+
9	Варнавинский муниципальный район	+	+	+
10	Вачский муниципальный район	+	+	+
11	Ветлужский муниципальный район	+	+	+
12	Вознесенский муниципальный район	+	+	+
13	Володарский муниципальный район	+	+	+
14	Воскресенский муниципальный район	+	+	+
15	Гагинский муниципальный район	+	+	+
16	Городецкий муниципальный район	+	+	+
17	Дальнеконстантиновский муниципальный район	+	+	+
18	Дивеевский муниципальный округ	+	+	+
19	Краснооктябрьский муниципальный район	+	+	+
20	Ковернинский муниципальный округ	+	+	+
21	Княгининский муниципальный район	+	+	+
22	Краснобаковский муниципальный район	+	+	+
23	Кстовский муниципальный район	+	+	+
24	Лукояновский муниципальный район	+	+	+
25	Лысковский муниципальный округ	+	+	+
26	Павловский муниципальный округ	+	+	+
27	Пильнинский муниципальный район	+	+	+
28	Починковский муниципальный округ	+	+	+
29	Сергачский муниципальный район	+	+	+
30	Сеченовский муниципальный район	+	+	+
31	Сосновский муниципальный район	+	+	+
32	Спасский муниципальный район	+	+	+
33	Тонкинский муниципальный район	+	+	+
34	Тоншаевский муниципальный округ	+	+	+
35	Уренский муниципальный район	+	+	+
36	Шатковский муниципальный район	+	+	+
37	Шарангский муниципальный район	+	+	+
	Городские округа, всего:			+
1	г.о.г. Бор	+	+	+
2	г.о. Воротынский	+	+	+
3	г.о.г. Выкса	+	+	+
4	г.о.г. Кулебаки	+	+	+
5	г.о. Навашинский	+	+	+
6	г.о.г. Первомайск	+	+	+
7	г.о. Перевозский	+	+	+
8	г.о. Семеновский	+	+	+
9	г.о. Сокольский	+	+	+
10	г.о.г. Чкаловск	+	+	+
11	г.о.г. Шахунья	+	+	+
12	г.о.г. Арзамас	+	+	+
13	г.о.г.Дзержинск	+	+	+
14	г.о.г. Нижний Новгород	+	+	+
15	г.о.г. Саров (ЗАТО)	+	+	+

Приложение № 3
к аналитической записке

Сведения о населенных пунктах (Нижегородская область)

№ п/п	Муниципальный район, муниципальный округ, городской округ	Количество населенных пунктов на 1 января 2020 года (по данным геоинформационной системы)		Количество населенных пунктов (паспорт МО)		Количество населенных пунктов, не имеющих прикрепления к медицинской организации (паспорт МО)
		Всего	С нулевой численностью населения	Всего	С нулевой численностью населения	
1	2	3	4	5	6	7
	Муниципальные районы, муниципальные округа всего:	**3423**	**529**	**3412**	**529**	**0**
1	Ардатовский муниципальный район	78	14	75	14	0
2	Арзамасский муниципальный район	105	1	105	1	0
3	Балахнинский муниципальный округ	45	0	45	0	0
4	Богородский муниципальный округ	144	5	139	5	0
5	Большеболдинский муниципальный район	56	12	56	12	0
6	Большемурашкинский муниципальный район	49	8	49	8	0
7	Бутурлинский муниципальный округ	54	7	54	7	0
8	Вадский муниципальный округ	46	8	46	8	0
9	Варнавинский муниципальный район	89	11	89	11	0
10	Вачский муниципальный район	118	10	118	10	0
11	Ветлужский муниципальный район	142	53	139	53	0
12	Вознесенский муниципальный район	60	9	60	9	0
13	Володарский муниципальный район	32	0	32	0	0
14	Воскресенский муниципальный район	163	6	163	6	0
15	Гагинский муниципальный район	67	15	67	15	0
16	Городецкий муниципальный район	435	113	435	113	0
17	Дальнеконстантиновский муниципальный район	100	6	100	6	0
18	Дивеевский муниципальный округ	45	3	45	3	0
19	Краснооктябрьский муниципальный район	45	6	45	6	0
20	Ковернинский муниципальный округ	182	27	183	27	0
21	Княгининский муниципальный район	61	16	61	16	0
22	Краснобаковский муниципальный район	92	14	93	14	0
23	Кстовский муниципальный район	122	3	122	3	0
24	Лукояновский муниципальный район	73	11	73	11	0
25	Лысковский муниципальный округ	102	10	102	10	0
26	Павловский муниципальный округ	95	12	95	12	0
27	Пильнинский муниципальный район	72	3	72	3	0
28	Починковский муниципальный округ	78	17	77	17	0
29	Сергачский муниципальный район	65	16	65	16	0
30	Сеченовский муниципальный район	53	8	53	8	0
31	Сосновский муниципальный район	66	3	66	3	0
32	Спасский муниципальный район	44	4	44	4	0
33	Тонкинский муниципальный район	84	24	84	24	0
34	Тоншаевский муниципальный округ	80	18	80	18	0
35	Уренский муниципальный район	121	28	121	28	0
36	Шатковский муниципальный район	66	3	66	3	0
37	Шарангский муниципальный район	94	25	93	25	0
	Городские округа, всего:	**1403**	**192**	**1406**	**192**	**0**
1	г.о.г. Бор	303	26	303	26	0
2	г.о. Воротынский	58	3	58	3	0
3	г.о.г. Выкса	48	7	47	7	0
4	г.о.г. Кулебаки	27	3	27	3	0

5	г.о. Навашинский	49	3	49	3	0
6	г.о.г. Первомайск	45	6	45	6	0
7	г.о. Перевозский	53	6	53	6	0
8	г.о. Семеновский	189	4	189	4	0
9	г.о. Сокольский	239	58	239	58	0
10	г.о.г. Чкаловск	223	46	223	46	0
11	г.о.г. Шахунья	139	29	138	29	0
12	г.о.г. Арзамас	1	0	1	0	0
13	г.о.г.Дзержинск	15	1	14	1	0
14	г.о.г. Нижний Новгород	13	0	18	0	0
15	г.о.г. Саров (ЗАТО)	1	0	1	0	0
	ИТОГО по субъекту РФ:	**4826**	**721**	**4818**	**721**	**0**

Приложение № 4
к аналитической записке

Сведения о сети медицинских организаций, входящих структурных подразделений Нижегородской области

№ п/п	Медицинская организация, входящее структурное подразделение	Количество в целом по субъекту Российской Федерации									
		По данным ФСН за 2019 год		Текущее				К 2025 году по итогам модернизации первичного звена здравоохранения			
				По паспорту МО		На карте-схеме размещения медицинских организаций		По паспорту МО		На карте-схеме размещения медицинских организаций	
		ЮЛ[1]	СП[2]	ЮЛ	СП	ЮЛ	СП	ЮЛ	СП	ЮЛ	СП
1	2	3	4	5	6	7	8	9	10	11	12
1	Районные больницы, в том числе центральные, межрайонные	48	4	48	4	48	4	48	1	48	1
2	Участковые больницы	0	47	0	47	0	47	0	29	0	29
3	Поликлиники	10	7	10	7	10	7	10	4	10	4
4	Детские поликлиники	8	0	8	0	8	0	8	0	8	0
5	Амбулатории, в том числе врачебные	0	97		97	0	97	0	72	0	72
6	Центры (отделения, кабинеты) общей врачебной практики (семейной медицины)	0	[19]	0	[19]	0	19	0	48	0	48
7	Фельдшерско-акушерские пункты	X	820	X	820	X	820	X	782	X	782
8	Фельдшерские пункты	X	46	X	46	X	46	X	39	X	39
9	Поликлиники стоматологические	3	0	3	0	3	0	3	0	3	0
10	Детские стоматологические поликлиники	1	0	1	0	1	0	1	0	1	0
11	Городские больницы	23	19	23	19	23	19	23	7	23	7
12	Детские городские больницы	6	2	6	2	6	2	6	2	6	2
13	Центры консультативно-диагностические (поликлиники консультативно-диагностические)	1		1		1		1		1	
14	Центры консультативно-диагностические детские (поликлиники консультативно-диагностических детские)	2	2	2	2	2	2	2	2	2	2
15	Кроме того, медицинские организации подчинения ФМБА	1	2	1	2	1	2	1	2	1	2

[1] число самостоятельных медицинских организаций (юридических лиц)
[2] число входящих структурных подразделений

Приложение № 5
к аналитической записке

Сведения о сети медицинских организаций, входящих структурных подразделений Нижегородской области в разрезе муниципальных районов, городских округов

№ п/п	Муниципальный район, муниципальный округ, городской округ	Численность населения (паспорт МО), человек			Прогнозная численность населения на 2025 год (паспорт МО) всего, человек	Количество (паспорт МО)																									
		Всего	Дети (0-17 лет)	Взрослые (18 лет и старше)		Районные больницы, в том числе центральные, межрайонные		Участковые больницы		Поликлиники		Детские поликлиники		Амбулатории, в том числе врачебные		Центры (отделения) общей врачебной практики (семейной медицины)		Фельдшерско-акушерские пункты, фельдшерские пункты		Фельдшерские здравпункты		Поликлиники стоматологические		Детские стоматологические поликлиники		Городские больницы		Детские городские больницы		Центры консультативно-диагностические (поликлиники консультативно-диагностические)		Центры консультативно-диагностические детские (поликлиники консультативно-диагностических детские)	
						ЮЛ[1]	СП[2]	ЮЛ	СП	ЮЛ	СП	ЮЛ	СП	ЮЛ	СП	ЮЛ	СП	ЮЛ	СП	ЮЛ	СП	ЮЛ	СП	ЮЛ	СП	ЮЛ	СП	ЮЛ	СП	ЮЛ	СП	ЮЛ	СП
1	2	3	4	5	6	7	8	9	10	11	12	13	14	15	16	17	18	19	20	21	22	23	24	25	26	27	28	29	30	31	32	33	34
	Муниципальные районы, муниципальные округа всего:																	**X**		**X**													
1	Ардатовский муниципальный район	22 522	4 404	18 118	22037	1	1											X	**25**	X													
2	Арзамасский муниципальный район	40 248	7 558	32 690	39381	1			2						9			X	**29**	X													
3	Балахнинский муниципальный округ	75 698	15 342	60 356	74067	1	1				2				3			X	**7**	X			**1**						**1**				
4	Богородский муниципальный округ	59 357	11 537	47 820	58078	1									4		4	X	**16**	X													
5	Большеболдинский муниципальный район	10 732	1 891	8 841	10501	**1**												X	**15**	X													
6	Большемурашкинский муниципальный район	9 353	1 756	7 597	9151	**1**												X	**12**	X													
7	Бутурлинский муниципальный округ	13 261	2 554	10 707	12975	**1**									**3**			X	**18**	X													

8	Вадский муниципальный округ	13 922	2 687	11 235	13622	**1**												X	**13**	X											
9	Варнавинский муниципальный район	11 841	1 872	9 969	11586	1			2									X	14	X											
10	Вачский муниципальный район	17 017	2 805	14 212	16650	1			4						2			X	20	X											
11	Ветлужский муниципальный район	14 236	2 564	11 672	13929	1			1						1			X	12	X							1				
12	Вознесенский муниципальный район	14 851	2 553	12 298	14531	1			1						1			X	17	X											
13	Володарский муниципальный район	57 962	9 884	48 078	56713	1					3				4			X	7	X							1				
14	Воскресенский муниципальный район	19 300	3 515	15 785	18884	1									3			X	30	X											
15	Гагинский муниципальный район	10 487	1 660	8 827	10261	1			1									X	21	X											
16	Городецкий муниципальный район	85 620	17 105	68 515	83775	1			3						7			X	10	X			1				2				
17	Дальнеконстантиновский муниципальный район	20 352	3 811	16 541	19914	1			1						2			X	16	X											
18	Дивеевский муниципальный округ	14 959	2 840	12 119	14637	1			1									X	16	X											
19	Краснооктябрьский муниципальный район	9 228	1 285	7 943	9029	1			1						2			X	22	X											
20	Ковернинский муниципальный округ	18 176	3 694	14 482	17784	1			1						3			X	16	X											
21	Княгининский муниципальный район	11 168	2 095	9 073	10927	1											1	X	11	X											
22	Краснобаковский муниципальный район	21 258	3 989	17 269	20800	1									2			X	17	X											
23	Кстовский муниципальный район	125 938	24 793	101 145	123225	1	2								12			X	25	X											
24	Лукояновский муниципальный район	28 593	4 228	24 365	27977	1			2						1			X	34	X							1				
25	Лысковский муниципальный округ	37 407	6 823	30 584	36601	1			1						4			X	19	X											
26	Павловский муниципальный округ	92 394	17 229	75 165	90403	1									3		2	X	15	X		1	1				4		1		
27	Пильнинский муниципальный район	19 033	3 181	15 852	18623	1			3									X	26	X											
28	Починковский муниципальный округ	27 616	4 660	22 956	27021	1			4						1		1	X	30	X											
29	Сергачский муниципальный район	27 489	5 308	22 181	26897	1			1						3			X	20	X											
30	Сеченовский муниципальный район	13 768	2 437	11 331	13471	1			2								1	X	25	X											
31	Сосновский муниципальный район	17 641	2 953	14 688	17261	1			2						1			X	18	X											
32	Спасский муниципальный район	9 029	1 442	7 587	8834	1									2			X	16	X											
33	Тонкинский муниципальный район	7 538	1 561	5 977	7376	1												X	16	X											
34	Тоншаевский муниципальный округ	18 274	3 254	15 020	17880	1			2									X	16	X							1				
35	Уренский муниципальный район	28 055	6 421	21 634	27451	1			3									X	21	X											
36	Шатковский муниципальный район	22 829	2 493	20 336	22337	1									5			X	31	X							1				
37	Шарангский муниципальный район	11 434	3 694	7 740	11188	1												X	17	X											
	Городские округа, всего:																	**X**		**X**											
1	г.о.г. Бор	118 156	23 360	94 796	115610	1			2		2				5		3	X	19	X			1								
2	г.о. Воротынский	17 666	3 208	14 458	17285	1			1								3	X	17	X							1				
3	г.о.г. Выкса	81 745	17 888	63 857	79984	1									1		2	X	16	X			1				3				
4	г.о.г. Кулебаки	47 165	9 600	37 565	46149	1			1						2			X	9	X											
5	г.о. Навашинский	21 772	3 637	18 135	21303	1									3			X	16	X											
6	г.о.г. Первомайск	17 990	3 255	14 735	17602	1									2			X	9	X											
7	г.о. Перевозский	15 455	2 907	12 548	15122	1												X	18	X											

8	г.о. Семеновский	46 662	9 527	37 135	45657	1			3						4			X	16	X												
9	г.о. Сокольский	12 719	2 476	10 243	12445	1											2	X	26	X												
10	г.о.г. Чкаловск	19 517	3 849	15 668	19097	1			2						2			X	9	X								1				
11	г.о.г. Шахунья	34874	7 674	27 200	34123	1												X	18	X							3				
12	г.о.г. Арзамас	103979	20 232	83 747	101739	**48**	**4**	**0**	**47**	**0**	**7**	**0**	**0**	**0**	**97**	**0**	**19**	**0**	**866**	**0**	**1**	**0**	**5**	**0**	**0**	**0**	**19**	**0**	**2**	**0**	**0**	**0**	**0**

[1] число самостоятельных медицинских организаций (юридических лиц)

[2] число входящих структурных подразделений

Приложение № 6
к аналитической записке

Сведения о сети медицинских организаций, входящих структурных подразделений Нижегородской области

№ п/п	Медицинская организация, входящее структурное подразделение	Рекомендуемая численность обслуживаемого населения (приказ от 27.02.2016 № 132н, от 15.05.2012 № 543н)	Количество в целом по субъекту Российской Федерации (паспорт МО)					
			Обслуживающие рекомендуемую численность населения (паспорт МО)		Обслуживающие меньше рекомендуемой численности населения (паспорт МО)		Обслуживающие больше рекомендуемой численности населения (паспорт МО)	
			ЮЛ[1]	СП[2]	ЮЛ	СП	ЮЛ	СП
1	2	3	4	5	6	7	8	9
1	Районные больницы, в том числе центральные, межрайонные	1 на 20 - 100 тыс. человек	17	1	29	3	2	0
2	Участковые больницы	1 на 5 - 20 тыс. человек	0	3	0	44	0	0
3	Поликлиники	1 на 20 - 50 тыс. человек	9	0	0	7	1	0
4	Детские поликлиники	1 на 10 - 30 тыс. детей	8	0	0	0	0	0
5	Амбулатории, в том числе врачебные	1 на 2 - 10 тыс. человек	0	32	0	63	0	1
6	Центры (отделения) общей врачебной практики (семейной медицины)	1 на 2 - 10 тыс. человек	0	5	0	14	0	0
7	Фельдшерско-акушерские пункты	100 - 300 человек	0	305	0	99	X	X
		301 - 1000 человек	0	358	X	X	X	X
		1001 - 2000 человек	0	35	0	0	0	6
8	Фельдшерские пункты	100 - 300 человек	0	26	0	7	0	0
		301 - 1000 человек	0	13	X	X	X	X
		1001 - 2000 человек	0	0	X	X	0	0
9	Поликлиники стоматологические	не менее 1 до 100 тыс. человек	0	4	0	0	3	1
10	Детские стоматологические поликлиники	1 на 20 - 50 тыс. детей	1	0	0	0	0	0
11	Городские больницы	1 на 20 - 300 тыс. человек	13	2	4	17	0	0
12	Детские городские больницы	1 на 20 - 200 тыс. детей	3	0	2	2	0	
13	Центры консультативно-диагностические (поликлиники консультативно-диагностические)	1 на 250 тыс. человек	0	0	0	0	1	1
14	Центры консультативно-диагностические детские (поликлиники консультативно-диагностических детские)	1 на 100 тыс. детей	0	0	0	0	2	2
	ИТОГО по субъекту РФ:		51	784	35	256	9	11
	Кроме того, медицинские организации ФМБА		1	1	0	1	0	0

[1] число самостоятельных медицинских организаций (юридических лиц)
[2] число входящих структурных подразделений

Приложение № 7
к аналитической записке

Перечень медицинских организаций, входящих структурных подразделений Нижегородской области, обслуживающих меньше рекомендуемой численности населения, согласно данным таблицы приложения № 6

№ п/п	Полное наименование медицинской организации, входящего структурного подразделения (паспорт МО)	Вид медицинской организации, входящего структурного подразделения	Рекомендуемая численность обслуживаемого населения (приказ)	Фактическая численность обслуживаемого населения, человек	Проектная мощность здания медицинской организации, входящего структурного подразделения, число посещений в смену	Плановые объемы по ТПГГ на 2019 год, число посещений		Вид медицинской организации, входящего структурного подразделения, по окончании 2025 года	Детальное описание и обоснование планируемых мероприятий до 2025 года по изменению вида медицинской организации, входящего структурного подразделения, либо характеристика объекта здравоохранения в части территориального планирования оказания медицинской помощи (приказ от 27.02.2016 № 132н и от 15.05.2012 № 543н), обосновывающая отсутствие необходимости изменения вида медицинской организации, входящего структурного подразделения
			от 27.02.2016 № 132н,	(паспорт МО)	(паспорт МО)	(паспорт МО)		(схема размещения)	
			от 15.05.2012 № 543н)			Всего	в том числе по ОМС		
1	2	3	4	5	6	7	8	9	10
1	ГБУЗ НО "Ардатовская ЦРБ"	ЦРБ	20-100 тыс.	18403	600	136886	127594	ЦРБ	Осуществляет оказание ПМСП приписному населению муниципального района, оказывает стационарную помощь населению всего муниципального района
2	ГБУЗ НО "Ардатовская ЦРБ" Мухтоловская районная больница	РБ	20-100 тыс.	14320	200	19614	19614	УБ	Реорганизация в УБ
3	ГБУЗ НО "Ардатовская ЦРБ" Березовский ФАП	ФАП	100-300 человек	91	0	200	0	х	Оказание ПМСП передвижным медицинским пунктом
4	ГБУЗ НО "Ардатовская ЦРБ" Измайловский ФАП	ФАП	100-300 человек	85	0	186	0	ФАП	На ФАПе есть медицинский работник, закрытие не планируется
5	ГБУЗ НО "Ардатовская ЦРБ" Кологреевский ФАП	ФАП	100-300 человек	99	0	217	0	ФАП	На ФАПе есть медицинский работник, закрытие не планируется
6	ГБУЗ НО "Арзамасская районная больница" Балахнинская ВА	ВА	2-10 тыс	855	50	5847	5847	ФАП	Реорганизация в ФАП
7	ГБУЗ НО "Арзамасская районная больница" Б.Тумановская ВА	ВА	2-10 тыс	1263	50	6390	6390	ВА	Осуществляет оказание ПМСП приписному населению, имеется участок врача общей практики
8	ГБУЗ НО "Арзамасская районная больница" Ветошкинская ВА	ВА	2-10 тыс	582	50	4623	4623	ФАП	Реорганизация в ФАП
9	ГБУЗ НО "Арзамасская районная больница" Водоватовская ВА	ВА	2-10 тыс	1549	50	7017	7017	ВА	Осуществляет оказание ПМСП приписному населению работает врач общей практики
10	ГБУЗ НО "Арзамасская районная больница" Ломовская ВА	ВА	2-10 тыс	1361	50	5830	5830	ВА	Осуществляет оказание ПМСП приписному населению работает врач общей практики
11	ГБУЗ НО "Арзамасская районная больница" Вторусский ФАП	ФАП	100-300 человек	90	0	243	0	ФАП	На ФАПе есть медицинский работник, закрытие не планируется

12	ГБУЗ НО "Арзамасская районная больница" Лидовский ФАП	ФАП	100-300 человек	99	0	378	0	ФАП	На ФАПе есть медицинский работник, закрытие не планируется
13	ГБУЗ НО «Балахнинская ЦРБ» Детская городская больница	ДГБ	20-300 тыс	15157	350	142222	132987	ДГБ	Осуществляет оказание ПМСП детскому населению всего муниципального района, оказывает стационарную помощь детскому населению всего муниципального района
14	ГБУЗ НО «Балахнинская ЦРБ» Большекозинская поликлиника	П	20-50 тыс	6723	100	29483	29483	П	Осуществляет оказание ПМСП приписному населению, реорганизация не планируется
15	ГБУЗ НО «Балахнинская ЦРБ» Чернораменская поликлиника	П	20-50 тыс	7424	100	33536	33536	П	Осуществляет оказание ПМСП приписному населению, реорганизация не планируется
16	ГБУЗ НО «Балахнинская ЦРБ» Коневская врачебная амбулатория	ВА	2-10 тыс	1116	25	6282	0	ВА	Осуществляет оказание ПМСП приписному населению, реорганизация не планируется
17	ГБУЗ НО «Балахнинская ЦРБ» Кочергинская врачебная амбулатория	ВА	2-10 тыс	1496	25	6988	6988	ОВОП	Реорганизация в ОВОП
18	ГБУЗ НО «Богородская ЦРБ» Алешковский КВОП	ОВОП	2-10 тыс	1230	0	5600	5600	ОВОП	Осуществляет оказание ПМСП приписному населению работает врач общей практики
19	ГБУЗ НО «Богородская ЦРБ» Лакшинский КВОП	ОВОП	2-10 тыс	1113	0	5600	5600	ОВОП	Осуществляет оказание ПМСП приписному населению работает врач общей практики
20	ГБУЗ НО «Большеболдинская ЦРБ»	ЦРБ	20-100 тыс.	10617	250	79436	70071	ЦРБ	Осуществляет оказание ПМСП приписному населению муниципального района, оказывает стационарную помощь населению всего муниципального района
21	ГБУЗ НО "Большемурашкинская ЦРБ"	ЦРБ	20-100 тыс.	10050	300	78601	72741	ЦРБ	Осуществляет оказание ПМСП приписному населению муниципального района, оказывает стационарную помощь населению всего муниципального района
22	ГБУЗ НО "Большемурашкинская ЦРБ" Гужовский ФАП	ФАП	100-300 человек	27		73	0	х	Оказание ПМСП передвижным медицинским пунктом
23	ГБУЗ НО "Борская ЦРБ" УБ п. Память Парижской Коммуны	УБ	5-20 тыс	3669	70	19107	19107	ВА	Реорганизация во врачебную амбулаторию
24	ГБУЗ НО "Борская ЦРБ" Большеорловская ВА	ВА	2-10 тыс	1129	150	2894	2894	ФАП	Реорганизация в ФАП
25	ГБУЗ НО "Борская ЦРБ" Чистопольский офис ОВОП	ОВОП	2-10 тыс	1676	25	3884	3884	ВА	Реорганизация в отделение Кантауровской амбулатории
26	ГБУЗ НО "Бутурлинская ЦРБ"	ЦРБ	20-100 тыс.	13513	300	96657	83934	ЦРБ	Осуществляет оказание ПМСП приписному населению муниципального района, оказывает стационарную помощь населению всего муниципального района
27	ГБУЗ НО "Бутурлинская ЦРБ" Больше-Бакалдская врачебная амбулатория	ВА	2-10 тыс	1336	25	3288	3288	ОВОП	Реорганизация в ОВОП
28	ГБУЗ НО "Бутурлинская ЦРБ" Кочуновская врачебная амбулатория	ВА	2-10 тыс	1327	25	3288	3288	ФАП	Реорганизация в ФАП

29	ГБУЗ НО "Бутурлинская ЦРБ" Ягубовская врачебная амбулатория	ВА	2-10 тыс	1180	20	3288	3288	ОВОП	Реорганизация в ОВОП
30	ГБУЗ НО "Бутурлинская ЦРБ" Лукьяновский ФАП	ФАП	100-300 человек	71	0	0	0	ФАП	На ФАПе есть медицинский работник, закрытие не планируется
31	ГБУЗ НО "Бутурлинская ЦРБ" Марьинский ФАП	ФАП	100-300 человек	90	0	0	0	ФАП	На ФАПе есть медицинский работник, закрытие не планируется
32	ГБУЗ НО "Вадская ЦРБ"	ЦРБ	20-100 тыс.	13978	200	151391	121132	ЦРБ	Осуществляет оказание ПМСП приписному населению муниципального района, оказывает стационарную помощь населению всего муниципального района
33	ГБУЗ НО "Варнавинская ЦРБ"	ЦРБ	20-100 тыс.	12098	250	85688	76141	ЦРБ	Осуществляет оказание ПМСП приписному населению муниципального района, оказывает стационарную помощь населению всего муниципального района
34	ГБУЗ НО "Варнавинская ЦРБ" Горкинская участковая больница	УБ	5-20 тыс	262	25	7425	7425	ФАП	Реорганизация в ФАП
35	ГБУЗ НО "Варнавинская ЦРБ" Северная участковая больница	УБ	5-20 тыс	2547	35	7348	7348	УБ	Осуществляет оказание ПМСП приписному населению, работает врач, оказывает стационарную паллиативную помощь населению всего муниципального района (сестринский уход)
36	ГБУЗ НО "Варнавинская ЦРБ" Глуховский ФАП	ФАП	100-300 человек	32	0	0	0	х	Оказание ПМСП передвижным медицинским пунктом
37	ГБУЗ НО "Варнавинская ЦРБ" Замешаихинский ФАП	ФАП	100-300 человек	20	0	0	0	х	Оказание ПМСП передвижным медицинским пунктом
38	ГБУЗ НО "Вачская ЦРБ"	ЦРБ	20-100 тыс.	6206	350	98955	77580	ЦРБ	Осуществляет оказание ПМСП приписному населению муниципального района, оказывает стационарную помощь населению всего муниципального района
39	ГБУЗ НО "Вачская ЦРБ" Арефинская участковая больница	УБ	5-20 тыс	1703	100	13867	13867	УБ	Осуществляет оказание ПМСП приписному населению, работает врач
40	ГБУЗ НО "Вачская ЦРБ" Новосельская участковая больница	УБ	5-20 тыс	1017	50	7128	7128	ОВОП	Реорганизация в ОВОП
41	ГБУЗ НО "Вачская ЦРБ" Филинская участкова больница	УБ	5-20 тыс	1671	100	12527	12527	УБ	Осуществляет оказание ПМСП приписному населению, работает врач
42	ГБУЗ НО "Вачская ЦРБ" Чулковская участковая больница	УБ	5-20 тыс	851	50	4200	4200	ФАП	Реорганизация в ФАП
43	ГБУЗ НО "Вачская ЦРБ" Казаковская врачебная амбулатория	ВА	2-10 тыс	1003	50	7128	7128	ОВОП	Осуществляет оказание ПМСП приписному населению, работает врач
44	ГБУЗ НО "Вачская ЦРБ" Яковцевская врачебная амбулатория	ВА	2-10 тыс	326	50	4327	4327	ФАП	Реорганизация в ФАП/ФП
45	ГБУЗ НО "Вачская ЦРБ" Березовский ФП	ФП	100-300 человек	91	0	229	0	ФП	Есть медицинский работник, закрытие не планируется

46	ГБУЗ НО "Вачская ЦРБ" Болотниковский ФП	ФП	100-300 человек	21	0	207	0	х	Оказание ПМСП передвижным медицинским пунктом
47	ГБУЗ НО "Вачская ЦРБ" Жекинский ФП	ФП	100-300 человек	61	0	170	0	х	Оказание ПМСП передвижным медицинским пунктом
48	ГБУЗ НО "Вачская ЦРБ" Зеленцовский ФП	ФП	100-300 человек	41	0	79	0	х	Оказание ПМСП передвижным медицинским пунктом
49	ГБУЗ НО "Вачская ЦРБ "Митинский ФП	ФП	100-300 человек	36	0	112	0	х	Оказание ПМСП передвижным медицинским пунктом
50	ГБУЗ НО "Вачская ЦРБ" Нершевский ФП	ФП	100-300 человек	41	0	73	0	х	Оказание ПМСП передвижным медицинским пунктом
51	ГБУЗ НО "Вачская ЦРБ" Степановский ФП	ФП	100-300 человек	67	0	196	0	х	Оказание ПМСП передвижным медицинским пунктом
52	ГБУЗ НО "Ветлужская ЦРБ имени доктора Гусева П.Ф."	ЦРБ	20-100 тыс.	8984	695	111292	99102	ЦРБ	Осуществляет оказание ПМСП приписному населению муниципального района, оказывает стационарную помощь населению всего муниципального района
53	ГБУЗ НО "Ветлужская ЦРБ имени доктора Гусева П.Ф." Калининская городская больница	ГБ	20-300 тыс	1919	120	11913	11913	УБ	Реорганизация в участковую больницу
54	ГБУЗ НО "Ветлужская ЦРБ имени доктора Гусева П.Ф." Стрелицкая участковая больница стационар	УБ	5-20 тыс	199	75	0	0	ФАП	Реорганизация в ФАП
55	ГБУЗ НО "Ветлужская ЦРБ имени доктора Гусева П.Ф." Белышевская врачебная амбулатория	ВА	2-10 тыс	314	25	1040	1040	ФАП	Реорганизация в ФАП
56	ГБУЗ НО "Ветлужская ЦРБ имени доктора Гусева П.Ф." Галкинский ФАП	ФАП	100-300 человек	63	0	721	0	х	Оказание ПМСП передвижным медицинским пунктом
57	ГБУЗ НО "Ветлужская ЦРБ имени доктора Гусева П.Ф." Рязановский ФАП	ФАП	100-300 человек	67	0	513	0	х	Оказание ПМСП передвижным медицинским пунктом
58	ГБУЗ НО "Вознесенская ЦРБ"	ЦРБ	20-100 тыс.	13423	300	84412	73192	ЦРБ	Осуществляет оказание ПМСП приписному населению муниципального района, оказывает стационарную помощь населению всего муниципального района
59	ГБУЗ НО "Вознесенская ЦРБ" Криушинская УБ	УБ	5-20 тыс	2774	90	8920	0	УБ	Осуществляет оказание ПМСП приписному населению, оказывает стационарную помощь населению (сестринский уход)
60	ГБУЗ НО "Вознесенская ЦРБ"Нарышкинская ВА	ВА	2-10 тыс	975	50	4460	0	ФАП	Реорганизация в ФАП
61	ГБУЗ НО «Володарская центральная районная больница» Решетихинская больница	П	20-300 тыс	6806	150	20765	20765	ВА	Реорганизация во врачебную амбулаторию

62	ГБУЗ НО «Володарская центральная районная больница» Фролищинская больница	П	20-300 тыс	1464	100	2342	2342	ОВОП	Реорганизация в ОВОП
63	ГБУЗ НО «Володарская центральная районная больница» Юганецкая больница	П	20-300 тыс	2721	100	5044	5044	ВА	Реорганизация во врачебную амбулаторию
64	ГБУЗ НО «Володарская центральная районная больница» Центральная врачебная амбулатория	ВА	2-10 тыс	1625	100	2127	2127	ОВОП	Реорганизация в ОВОП
65	ГБУЗ НО "Воротынская центральная районная больница"	ЦРБ	20-100 тыс.	8479	300	121639	104774	ЦРБ	Осуществляет оказание ПМСП приписному населению муниципального района, оказывает стационарную помощь населению всего муниципального района
66	ГБУЗ НО "Воротынская центральная районная больница" Васильсурская больница	ГБ	20-300 тыс	1554	65	8340	8340	ГБ	Осуществляет оказание ПМСП приписному населению муниципального района, оказывает стационарную паллиативную помощь населению муниципального района
67	ГБУЗ НО "Воротынская центральная районная больница" Михайловская участковая больница	УБ	5-20 тыс	2429	105	12258	12258	УБ	Осуществляет оказание ПМСП приписному населению муниципального района, оказывает стационарную паллиативную помощь населению муниципального района
68	ГБУЗ НО "Воротынская центральная районная больница" Красногорский ОВОП	ОВОП	2-10 тыс	1553	20	7259	7259	ОВОП	Осуществляет оказание ПМСП приписному населению, работает врач
69	ГБУЗ НО "Воротынская центральная районная больница" Семьянский ОВОП	ОВОП	2-10 тыс	1563	20	6918	6918	ОВОП	Осуществляет оказание ПМСП приписному населению, работает врач
70	ГБУЗ НО "Воротынская центральная районная больница" Фокинский ОВОП	ОВОП	2-10 тыс	1667	20	7093	7093	ОВОП	Осуществляет оказание ПМСП приписному населению, работает врач
71	ГБУЗ НО «Воскресенская ЦРБ»	ЦРБ	20-100 тыс.	19735	360	110783	98245	ЦРБ	Осуществляет оказание ПМСП приписному населению муниципального района, оказывает стационарную помощь населению всего муниципального района
72	ГБУЗ НО «Воскресенская ЦРБ» Владимирская амбулатория	ВА	2-10 тыс	1704	15	5818	5818	ОВОП	Реорганизация в ОВОП
73	ГБУЗ НО «Воскресенская ЦРБ» Нестиарская амбулатория	ВА	2-10 тыс	708	20	2840	2840	ФАП	Реорганизация в ФАП
74	ГБУЗ НО «Воскресенская ЦРБ» Изъянский ФАП	ФАП	100-300 человек	85	15	433	0	ФАП	Есть медицинский работник, закрытие не планируется
75	ГБУЗ НО «Воскресенская ЦРБ» Карасихинский ФАП	ФАП	100-300 человек	85	15	352	0	х	Оказание ПМСП передвижным медицинским пунктом
76	ГБУЗ НО «Воскресенская ЦРБ» Ореховский ФАП	ФАП	100-300 человек	51	15	357	0	ФАП	Есть медицинский работник, закрытие не планируется
77	ГБУЗ НО «Воскресенская ЦРБ»Чихтинский ФАП	ФАП	100-300 человек	83	15	459	0	ФАП	Есть медицинский работник, закрытие не планируется
78	ГБУЗ НО «Выксунская ЦРБ» Вильская больница	ГБ	20-300 тыс	3573	25	3682	3682	ВА	Реорганиазация во врачебную амбулаторию

79	ГБУЗ НО «Выксунская ЦРБ» Досчатинская больницы	ГБ	20-300 тыс	5080	50	12933	12933	УБ	Реорганизация в участковыую больницу
80	ГБУЗ НО «Выксунская ЦРБ» Шиморская больница	ГБ	20-300 тыс	4089	100	20858	20858	ВА	Реорганиазация во врачебную амбулаторию
81	ГБУЗ НО «Выксунская ЦРБ» Новодмитриевская врачебная амбулатория	ВА	2-10 тыс	676	50	8052	8052	ФАП	Реорганизация в ФАП
82	ГБУЗ НО «Выксунская ЦРБ» Унорский ФАП	ФАП	100-300 человек	41	0	308	0	х	Оказание ПМСП передвижным медицинским пунктом
83	ГБУЗ НО "Гагинская ЦРБ"	ЦРБ	20-100 тыс.	9776	300	64844	50813	ЦРБ	Осуществляет оказание ПМСП приписному населению муниципального района, оказывает стационарную помощь населению всего муниципального района
84	ГБУЗ НО "Гагинская ЦРБ" Б.Аратовская УБ	УБ	5-20 тыс	333	50	899	899	УБ	Осуществляет оказание ПМСП приписному населению, оказывает стационарную помощь населению (сестринский уход)
85	ГБУЗ НО «Городецкая ЦРБ» Городецкая городская больница	ГБ	20-300 тыс	6672	200	24046	24046	П	Войдет в состав поликлинического отделения ЦРБ
86	ГБУЗ НО «Городецкая ЦРБ» Бриляковская УБ	УБ	5-20 тыс	1787	50	5762	5762	ОВОП	Реорганизация в ОВОП
87	ГБУЗ НО «Городецкая ЦРБ» Зиняковская УБ	УБ	5-20 тыс	2215	50	6453	6453	ВА	Реорганизация во врачебную амбулаторию
88	ГБУЗ НО «Городецкая ЦРБ» Николо-Погостинская УБ	УБ	5-20 тыс	1010	30	3225	3225	ОВОП	Реорганизация в ОВОП
89	ГБУЗ НО «Городецкая ЦРБ» Тимирязевская ВА	ВА	2-10 тыс	946	70	4042	4042	ОВОП	Реорганизация в ОВОП
90	ГБУЗ НО «Городецкая ЦРБ» Федуринская ВА	ВА	2-10 тыс	946	25	3225	3225	ФАП	Реорганизация в ФАП
91	ГБУЗ НО «Городецкая ЦРБ» Аксентисская ВА	ВА	2-10 тыс	1091	35	3225	3225	ОВОП	Реорганизация в ОВОП
92	ГБУЗ НО «Городецкая ЦРБ» Строчковская ВА	ВА	2-10 тыс	1391	25	3225	3225	ОВОП	Реорганизация в ОВОП
93	ГБУЗ НО «Городецкая ЦРБ» Ковригинская ВА	ВА	2-10 тыс	1070	25			ФАП	Реорганизация в ФАП/ФП
94	ГБУЗ НО «Городецкая ЦРБ» Серковская ВА	ВА	2-10 тыс	1802	35	3227	3227	ОВОП	Реорганизация в ОВОП
95	ГБУЗ НО «Городецкая ЦРБ» Смольковская ВА	ВА	2-10 тыс	1630	25	1595	1595	ОВОП	Реорганизация в ОВОП
96	ГБУЗ НО "Дальнеконстантиновская ЦРБ"	ЦРБ	20-100 тыс.	4664	300	126704	106258	ЦРБ	Осуществляет оказание ПМСП приписному населению муниципального района, оказывает стационарную помощь населению всего муниципального района
97	ГБУЗ НО "Дальнеконстантиновская ЦРБ" Суроватихинская УБ	УБ	5-20 тыс	4040	90	18913	18913	ВА	Реорганизация в ВА
98	ГБУЗ НО "Дивеевская ЦРБ имени академика Н.Н. Блохина"	ЦРБ	20-100 тыс.	16582	200	139299	106536	ЦРБ	Осуществляет оказание ПМСП приписному населению муниципального района, оказывает стационарную помощь населению всего муниципального района

99	ГБУЗ НО "Дивеевская ЦРБ имени академика Н.Н. Блохина" Сатисская участковая больница	УБ	5-20 тыс	2189	75	5011	5011	УБ	Осуществляет оказание ПМСП приписному населению муниципального района, оказывает стационарную паллиативную помощь населению всего муниципального района
100	ГБУЗ НО"Уразовская ЦРБ"	ЦРБ	20-100 тыс.	5298	150	47746	40408	ЦРБ	Осуществляет оказание ПМСП приписному населению муниципального района, оказывает стационарную помощь населению всего муниципального района
101	ГБУЗ НО"Уразовская ЦРБ" Салганская участковая больница	УБ	5-20 тыс	2714	100	9099	9099	ВА	Реорганизация в ВА
102	ГБУЗ НО"Уразовская ЦРБ" Кечасовская врачебная амбулатория	ВА	2-10 тыс	408	50	2384	2384	ФАП	Реорганизация в ФАП
103	ГБУЗ НО"Уразовская ЦРБ" Медянская врачебная амбулатория	ВА	2-10 тыс	1318	25	4418	4418	ОВОП	Реорганизация в ОВОП
104	ГБУЗ НО"Уразовская ЦРБ" Абрамовский ФАП	ФАП	100-300 человек	70		1068		ФАП	Есть медицинский работник, закрытие не планируется
105	ГБУЗ НО"Уразовская ЦРБ" Акулининский ФАП	ФАП	100-300 человек	0		0		х	Закрытие ФАП
106	ГБУЗ НО"Уразовская ЦРБ" Дубровский ФАП	ФАП	100-300 человек	66		584		ФАП	Есть медицинский работник, закрытие не планируется
107	ГБУЗ НО"Уразовская ЦРБ" Ерпелевский ФАП	ФАП	100-300 человек	78		1048		х	Оказание ПМСП передвижным медицинским пунктом
108	ГБУЗ НО"Уразовская ЦРБ"Китовский ФАП	ФАП	100-300 человек	92		500		ФАП	Есть медицинский работник, закрытие не планируется
109	ГБУЗ НО"Уразовская ЦРБ" Михайловский ФАП	ФАП	100-300 человек	66		500		ФАП	Есть медицинский работник, закрытие не планируется
110	ГБУЗ НО"Уразовская ЦРБ" Федоровский ФАП	ФАП	100-300 человек	84		821		ФАП	Есть медицинский работник, закрытие не планируется
111	ГБУЗ НО"Уразовская ЦРБ" Саргинский ФАП	ФАП	100-300 человек	81		500		ФАП	Есть медицинский работник, закрытие не планируется
112	ГБУЗ НО"Уразовская ЦРБ" Трехзерский ФАП	ФАП	100-300 человек	100		0		ФАП	Закрытие не планируется
113	ГБУЗ НО «Ковернинская ЦРБ»	ЦРБ	20-100 тыс.	10780	370	65888	55102	ЦРБ	Осуществляет оказание ПМСП приписному населению муниципального района, оказывает стационарную помощь населению всего муниципального района
114	ГБУЗ НО «Ковернинская ЦРБ» Хохломская УБ	УБ	5-20 тыс	1881	25	5400	5400	ФАП	Реорганизация в ФАП
115	ГБУЗ НО «Ковернинская ЦРБ» Гавриловская ВА	ВА	1 на 2 - 10 тыс. человек	1867	25	5400	5400	ВА	Оказание ПМСП населению, работает врач
116	ГБУЗ НО «Ковернинская ЦРБ» Белбажская ВА	ВА	1 на 2 - 10 тыс. человек	1867	25	5400	5400	ФАП	Реорганизация в ФАП
117	ГБУЗ НО «Ковернинская ЦРБ» Скоробогатовская ВА	ВА	1 на 2 - 10 тыс. человек	1867	45	5400	5400	ВА	Оказание ПМСП населению, работает врач
118	ГБУЗ НО «Ковернинская ЦРБ» ФАП д.Ермиловская стройка	ФАП	100-300 человек	74		800		х	Оказание ПМСП передвижным медицинским пунктом
119	ГБУЗ НО «Ковернинская ЦРБ» ФАП д.Шмаки	ФАП	100-300 человек	66				х	Оказание ПМСП передвижным медицинским пунктом

120	ГБУЗ НО «Княгининская ЦРБ»	ЦРБ	20-100 тыс.	11350	150	112335	89449	ЦРБ	Осуществляет оказание ПМСП приписному населению муниципального района, оказывает стационарную помощь населению всего муниципального района
121	ГБУЗ НО «Княгининская ЦРБ» ОВОП д.Соловьево	ОВОП	2-10 тыс	607	20	5750	5750	ОВОП	Оказание ПМСП населению, работает врач
122	ГБУЗ НО «Княгининская ЦРБ» Шишковердский ФАП	ФАП	100-300 человек	81		222		ФАП	Есть медицинский работник, закрытие не планируется
123	ГБУЗ НО "Краснобаковская ЦРБ" Шеманихинская врачебная амбулатория	ВА	1 на 2 - 10 тыс. человек	1770	30	5595	5595	ВА	Оказание ПМСП населению, работает врач
124	ГБУЗ НО "Краснобаковская ЦРБ" Арефинский фельдшерско-акушерский пункт	ФАП	100 - 2000 человек	82		348		х	Оказание ПМСП передвижным медицинским пунктом
125	ГБУЗ НО "Краснобаковская ЦРБ" Зубовский фельдшерско-акушерский пункт	ФАП	100 - 2000 человек	71		302		х	Оказание ПМСП передвижным медицинским пунктом
126	ГБУЗ НО "Краснобаковская ЦРБ" Сомихинский фельдшерско-акушерский пункт	ФАП	100 - 2000 человек	61		260		х	Оказание ПМСП передвижным медицинским пунктом
127	ГБУЗ НО "Кстовская ЦРБ" Районная больница №1	РБ	1 на 20 - 100 тыс. человек	5742	225	41080	41080	П	Реорганизация в филиал поликлиники ЦРБ
128	ГБУЗ НО "Кстовская ЦРБ" Районная больница №2	РБ	1 на 20 - 100 тыс. человек	2925	300	18545	18545	УБ	Реорганизация в участковую больницу
129	ГБУЗ НО "Кстовская ЦРБ" Безводнинская ВА	ВА	1 на 2 - 10 тыс. человек	1899	100	7491	7491	ВА	Оказание ПМСП населению, работает врач
130	ГБУЗ НО "Кстовская ЦРБ" Подлесовская ВА	ВА	1 на 2 - 10 тыс. человек	1525	50	6244	6244	ВА	Оказание ПМСП населению, работает врач
131	ГБУЗ НО "Кстовская ЦРБ" Прокошевская ВА	ВА	1 на 2 - 10 тыс. человек	1643	50	8803	8803	ВА	Оказание ПМСП населению, работает врач
132	ГБУЗ НО "Кстовская ЦРБ" Чернышихинская ВА	ВА	1 на 2 - 10 тыс. человек	1085	50	4994	4994	ВА	Оказание ПМСП населению, работает врач
133	ГБУЗ НО "Кстовская ЦРБ" Варварский ФАП	ФАП	100 - 2000 человек	55		1300		ФАП	Есть медицинский работник, закрытие не планируется
134	ГБУЗ НО "Кстовская ЦРБ" Зелецинский ФАП	ФАП	100 - 2000 человек	0				х	Оказание ПМСП передвижным медицинским пунктом
135	ГБУЗ НО "Кстовская ЦРБ" Подвалихинский ФАП	ФАП	100 - 2000 человек	0				х	Оказание ПМСП передвижным медицинским пунктом
136	ГБУЗ НО "Кстовская ЦРБ" Ржавский ФАП	ФАП	100 - 2000 человек	0				х	Оказание ПМСП передвижным медицинским пунктом
137	ГБУЗ НО "Кстовская ЦРБ" Семетский ФАП	ФАП	100 - 2000 человек	0				х	Оказание ПМСП передвижным медицинским пунктом
138	ГБУЗ НО "Кстовская ЦРБ" Толмачевский ФАП	ФАП	100 - 2000 человек	0				х	Оказание ПМСП передвижным медицинским пунктом
139	ГБУЗ НО "Кстовская ЦРБ" Утечинский ФАП	ФАП	100 - 2000 человек	104				ФАП	Есть медицинский работник, закрытие не планируется

140	ГБУЗ НО "Кстовская ЦРБ" Чеченинский ФАП	ФАП	100 - 2000 человек	0				х	Оказание ПМСП передвижным медицинским пунктом
141	ГБУЗ НО "Кулебакская ЦРБ" Меляевская участковая больница	УБ	1 на 5 - 20 тыс. человек	2350	100	16600	16600	ВА	Реорганизация путем объединения с существующей ВА
142	ГБУЗ НО "Лукояновская ЦРБ" Разинская больница	ГБ	1 на 20 - 300 тыс. человек	2307	100	5600	5600	УБ	Реорганизация в участковую больницу
143	ГБУЗ НО "Лукояновская ЦРБ" Больше-Маресьевская УБ	УБ	1 на 5 - 20 тыс. человек	1325	60	5400	5400	ФАП	Реорганизация в ФАП
144	ГБУЗ НО "Лукояновская ЦРБ" Шандровская УБ	УБ	1 на 5 - 20 тыс. человек	911	15	4050	4050	УБ	Оказание ПМСП населению, открыто отделение паллиативной помощи
145	ГБУЗ НО "Лукояновская ЦРБ" Берёзовский ФАП	ФАП	100 - 2000 человек	59		250		х	Оказание ПМСП передвижным медицинским пунктом
146	ГБУЗ НО "Лукояновская ЦРБ" Бутский ФАП	ФАП	100 - 2000 человек	52		200		х	Оказание ПМСП передвижным медицинским пунктом
147	ГБУЗ НО "Лукояновская ЦРБ" Гарской ФАП	ФАП	100 - 2000 человек	66		250		х	Оказание ПМСП передвижным медицинским пунктом
148	ГБУЗ НО "Лукояновская ЦРБ" Красно-Полянский ФАП	ФАП	100 - 2000 человек	46		200		х	Оказание ПМСП передвижным медицинским пунктом
149	ГБУЗ НО "Лукояновская ЦРБ" Ново-Михайловский ФАП	ФАП	100 - 2000 человек	69		200		х	Оказание ПМСП передвижным медицинским пунктом
150	ГБУЗ НО "Лукояновская ЦРБ" Перемчалковский ФАП	ФАП	100 - 2000 человек	54		200		х	Оказание ПМСП передвижным медицинским пунктом
151	ГБУЗ НО "Лукояновская ЦРБ" Романовский ФАП	ФАП	100 - 2000 человек	26		200		х	Оказание ПМСП передвижным медицинским пунктом
152	ГБУЗ НО "Лукояновская ЦРБ" Чуфаровский ФАП	ФАП	100 - 2000 человек	57		240		х	Оказание ПМСП передвижным медицинским пунктом
153	ГБУЗ НО "Лысковская ЦРБ" Валковская участковая больница	УБ	1 на 5 - 20 тыс. человек	1588	90	3602	3602	УБ	Оказание ПМСП приписному населению, оказание стационарной паллиативной медицинской помощи населению района
154	ГБУЗ НО "Лысковская ЦРБ" Барминская врачебная амбулатория	ВА	1 на 2 - 10 тыс. человек	1703	30	3950	3950	ВА	Оказание ПМСП приписному населению, работает врач
155	ГБУЗ НО "Лысковская ЦРБ" Кисловская врачебная амбулатория	ВА	1 на 2 - 10 тыс. человек	1329	30	3931	3931	ФАП	Реорганизация в ФАП
156	ГБУЗ НО "Лысковская ЦРБ" Леньковская врачебная амбулатория	ВА	1 на 2 - 10 тыс. человек	1704	30	3950	3950	ВА	Оказание ПМСП приписному населению, работает врач
157	ГБУЗ НО "Лысковская ЦРБ" Просецкая врачебная амбулатория	ВА	1 на 2 - 10 тыс. человек	1246	30	3931	3931	ФАП	Реорганизация в ФАП
158	ГБУЗ НО "Навашинская ЦРБ" Поздняковская ВА	ВА	1 на 2 - 10 тыс. человек	684	22	5400	5400	ОВОП	Реорганизация в ОВОП
159	ГБУЗ НО "Навашинская ЦРБ" Пустынская ВА	ВА	1 на 2 - 10 тыс. человек	285	16	4050	4050	ФАП	реорганизация в ФАП

160	ГБУЗ НО "Навашинская ЦРБ" Тешинская ВА	ВА	1 на 2 - 10 тыс. человек	1003	11	2700	2700	ФАП	реорганизация в ФАП
161	ГБУЗ НО "Навашинская ЦРБ" Левинский ФАП	ФАП	100 - 2000 человек	75		372		х	Оказание ПМСП передвижным медицинским пунктом
162	ГБУЗ НО "Навашинская ЦРБ" Румасовский ФАП	ФАП	100 - 2000 человек	45		213		х	Оказание ПМСП передвижным медицинским пунктом
163	ГБУЗ НО "Навашинская ЦРБ" Угольновский ФАП	ФАП	100 - 2000 человек	79		372		х	Оказание ПМСП передвижным медицинским пунктом
164	ГБУЗ НО "Павловская ЦРБ" Городская больница № 2	ГБ	1 на 20 - 300 тыс. человек	12795	250	65060	64347	ГБ	Оказание ПМСП приписному населению, оказание стационарной медицинской помощи
165	ГБУЗ НО "Павловская ЦРБ" Ворсменская городская больница	ГБ	1 на 20 - 300 тыс. человек	13459	250	71894	71181	ГБ	Оказание ПМСП приписному населению, оказание стационарной медицинской помощи
166	ГБУЗ НО "Павловская ЦРБ" Горбатовская городская больница	ГБ	1 на 20 - 300 тыс. человек	2570	150	14921	14921	ВА	Реорганизация во врачебную амбулаторию
167	ГБУЗ НО "Павловская ЦРБ" Тумботинская больница	ГБ	1 на 20 - 300 тыс. человек	8881	150	45762	45049	ГБ	Оказание ПМСП приписному населению, оказание стационарной медицинской помощи
168	ГБУЗ НО "Павловская ЦРБ" Детская больница "Айболит"	ДГБ	1 на 20 - 200 тыс. детей	17503	900	216161	210017	ДГБ	Оказание ПМСП детскому населению района, оказание стационарной медицинской помощи детскому населению района
169	ГБУЗ НО "Павловская ЦРБ" Абабковская сельская врачебная амбулатория	СВА	1 на 2 - 10 тыс. человек	1545	70	7049	7049	СВА	Оказание ПМСП приписному населению, работает врач, развернут дневной стационар
170	ГБУЗ НО "Павловская ЦРБ" Ясенецкая сельская врачебная амбулатория	СВА	1 на 2 - 10 тыс. человек	1546	70	5599	5599	СВА	Оказание ПМСП приписному населению, работает врач, развернут дневной стационар
171	ГБУЗ НО "Павловская ЦРБ" ФАП д. Кишкино	ФАП	100 - 2000 человек	93	0	1950	0	ФАП	Есть медицинский работник, закрытие не планируется
172	ГБУЗ НО "Павловская ЦРБ" Офис врача общей практики с. Большое Давыдово	ОВОП	1 на 2 - 10 тыс. человек	1526	10	5599	5599	ОВОП	Оказание ПМСП приписному населению, работает врач
173	ГБУЗ НО "Павловская ЦРБ" Офис врача общей практики д. Лаптево	ОВОП	1 на 2 - 10 тыс. человек	1206	10	5599	5599	ОВОП	Оказание ПМСП приписному населению, работает врач
174	ГБУЗ НО "Первомайская ЦРБ"	ЦРБ	1 на 20 - 100 тыс. человек	15829	500	127530	100684	ЦРБ	Осуществляет оказание ПМСП приписному населению муниципального района, оказывает стационарную помощь населению всего муниципального района
175	ГБУЗ НО "Первомайская ЦРБ" Рогожская СВА	СВА	1 на 2 - 10 тыс. человек	1097	75	7441	7441	СВА	Оказание ПМСП приписному населению, работает врач
176	ГБУЗ НО "Первомайская ЦРБ" Сатисская ВА	ВА	1 на 2 - 10 тыс. человек	1386	100	5600	5600	ВА	Оказание ПМСП приписному населению, работает врач
177	ГБУЗ НО "Перевозская ЦРБ"	ЦРБ	1 на 20 - 100 тыс. человек	14315	150	100664	87560	ЦРБ	Осуществляет оказание ПМСП приписному населению муниципального района, оказывает стационарную помощь населению всего муниципального района

178	ГБУЗ НО "Перевозская ЦРБ" Корсаковский ФАП	ФАП	100 - 2000 человек	47	0	122	0	х	Оказание ПМСП передвижным медицинским пунктом
179	ГБУЗ НО "Перевозская ЦРБ" Пилекшевский ФАП	ФАП	100 - 2000 человек	30	0	78	0	х	Оказание ПМСП передвижным медицинским пунктом
180	ГБУЗ НО "Перевозская ЦРБ" Сунеевский ФАП	ФАП	100 - 2000 человек	79	0	206	0	ФАП	Есть медицинский работник, закрытие не планируется
181	ГБУЗ НО "Перевозская ЦРБ" Шершовский ФАП	ФАП	100 - 2000 человек	86	0	223	0	ФАП	Есть медицинский работник, закрытие не планируется
182	ГБУЗ НО "Пильнинская ЦРБ"	ЦРБ	1 на 20 - 100 тыс. человек	19940	300	137736	127311	ЦРБ	Осуществляет оказание ПМСП приписному населению муниципального района, оказывает стационарную помощь населению всего муниципального района
183	ГБУЗ НО "Пильнинская ЦРБ" Курмышская участковая больница	УБ	1 на 5 - 20 тыс. человек	1887	100	13621	13621	ВА	Реорганизация во врачебную амбулаторию
184	ГБУЗ НО "Пильнинская ЦРБ" Медянская участковая больница	УБ	1 на 5 - 20 тыс. человек	1354	50	5907	5907	ВА	Реорганизация во врачебную амбулаторию
185	ГБУЗ НО "Пильнинская ЦРБ" Петряксинская участковая больница	УБ	1 на 5 - 20 тыс. человек	3200	100	19986	19986	УБ	Оказание ПМСП приписному населению, работает врач, оказание стационарной паллиативной помощи населению района
186	ГБУЗ НО "Пильнинская ЦРБ" Бакшандинский ФАП	ФАП	100 - 2000 человек	64	0	160	0	х	Оказание ПМСП передвижным медицинским пунктом
187	ГБУЗ НО "Пильнинская ЦРБ" Балеевский ФАП	ФАП	100 - 2000 человек	46	0	100	0	х	Оказание ПМСП передвижным медицинским пунктом
188	ГБУЗ НО "Починковская ЦРБ" Кочкуровская УБ	УБ	1 на 5 - 20 тыс. человек	1500	26	4670	4670	УБ	Оказание ПМСП приписному населению, работает врач, оказание стационарной паллиативной помощи населению района
189	ГБУЗ НО "Починковская ЦРБ" Мадаевская УБ	УБ	1 на 5 - 20 тыс. человек	1500	26	4670	4670	ОВОП	Реорганизация в ОВОП
190	ГБУЗ НО "Починковская ЦРБ" Наруксовская УБ	УБ	1 на 5 - 20 тыс. человек	1508	26	4670	4670	ОВОП	Реорганизация в ОВОП
191	ГБУЗ НО "Починковская ЦРБ" Пеля-Хованская УБ	УБ	1 на 5 - 20 тыс. человек	1500	26	4669	4669	ОВОП	Реорганизация в ОВОП
192	ГБУЗ НО "Починковская ЦРБ" Василевская ВА	СВА	1 на 2 - 10 тыс. человек	1500	26	4669	4669	ОВОП	Реорганизация в ОВОП
193	ГБУЗ НО "Починковская ЦРБ" Каменский ФАП	ФАП	100 - 2000 человек	60	0	491	0	ФАП	Есть медицинский работник, закрытие не планируется
194	ГБУЗ НО "Починковская ЦРБ" Константиновский ФАП	ФАП	100 - 2000 человек	39	0	285	0	ФАП	Есть медицинский работник, закрытие не планируется
195	ГБУЗ НО "Починковская ЦРБ" Мало-Пузинский ФАП	ФАП	100 - 2000 человек	40	0	211	0	х	Оказание ПМСП передвижным медицинским пунктом
196	ГБУЗ НО "Починковская ЦРБ" Ново-Урюпинский ФАП	ФАП	100 - 2000 человек	41	0	248	0	ФАП	Есть медицинский работник, закрытие не планируется
197	ГБУЗ НО "Починковская ЦРБ" Пеля-Казенный ФАП	ФАП	100 - 2000 человек	31	0	137	0	х	Оказание ПМСП передвижным медицинским пунктом

198	ГБУЗ НО "Починковская ЦРБ" Ужовский офис врача общей практики	ОВОП	1 на 2 - 10 тыс. человек	1200	19	4669	4669	ОВОП	Оказание ПМСП приписному населению, работает врач
199	ГБУЗ НО "Семеновская ЦРБ" Ильино-заборская участковая больница	УБ	1 на 5 - 20 тыс. человек	1510	50	5745	5745	ОВОП	Реорганизация в ОВОП
200	ГБУЗ НО "Семеновская ЦРБ" Огибновская участковая больница	УБ	1 на 5 - 20 тыс. человек	0	0	0	0	УБ	Оказание стационарной паллиативной помощи населению
201	ГБУЗ НО "Семеновская ЦРБ" Сухобезводненская участковая больница	УБ	1 на 5 - 20 тыс. человек	3621	50	16284	16284	ВА	Реорганизация во врачебную амбулаторию
202	ГБУЗ НО "Семеновская ЦРБ" Боковская врачебная амбулатория	СВА	1 на 2 - 10 тыс. человек	1706	50	4455	4455	СВА	Оказание ПМСП приписному населению, работает врач
203	ГБУЗ НО "Семеновская ЦРБ" Ивановская врачебная амбулатория	СВА	1 на 2 - 10 тыс. человек	1793	50	4455	4455	ФАП	Реорганизация в ФАП
204	ГБУЗ НО "Семеновская ЦРБ" Тарасихинская врачебная амбулатория	СВА	1 на 2 - 10 тыс. человек	1582	100	4435	4435	СВА	Оказание ПМСП приписному населению, работает врач
205	ГБУЗ НО "Сергачская ЦРБ" К. Пожарская УБ	УБ	1 на 5 - 20 тыс. человек	1650	50	4608	4608	ОВОП	Реорганизация в ОВОП
206	ГБУЗ НО "Сергачская ЦРБ" Пиценская ВА	ВА	1 на 2 - 10 тыс. человек	1720	25	3576	3576	ФАП	Реорганизация в ФАП
207	ГБУЗ НО "Сергачская ЦРБ" Сосновская ВА	ВА	1 на 2 - 10 тыс. человек	1698	25	3576	3576	ВА	Оказание ПМСП приписному населению, работает врач
208	ГБУЗ НО "Сергачская ЦРБ" С. Березовская ВА	ВА	1 на 2 - 10 тыс. человек	1650	25	3576	3576	ФАП	Реорганизация в ФАП
209	ГБУЗ НО "Сергачская ЦРБ" Вязовский ФАП	ФАП	100 - 2000 человек	99	0	1221	0	ФАП	Есть медицинский работник, закрытие не планируется
210	ГБУЗ НО "Сеченовская ЦРБ"	ЦРБ	1 на 20 - 100 тыс. человек	8873	225	102336	91152	ЦРБ	Осуществляет оказание ПМСП приписному населению муниципального района, оказывает стационарную помощь населению всего муниципального района
211	ГБУЗ НО "Сеченовская ЦРБ" Верхнеталызинская участковая больница	УБ	1 на 5 - 20 тыс. человек	1694	0	6899	6899	УБ	Оказание ПМСП приписному населению, работает врач, оказание стационарной паллиативной помощи населению
212	ГБУЗ НО "Сеченовская ЦРБ" Кочетовская участковая больница	УБ	1 на 5 - 20 тыс. человек	1792	0	6158	6158	УБ	Оказание ПМСП приписному населению, работает врач, оказание стационарной паллиативной помощи населению
213	ГБУЗ НО "Сеченовская ЦРБ" ФАП с.Богатиловка	ФАП	100 - 2000 человек	66	0	893	0	ФАП	Есть медицинский работник, закрытие не планируется
214	ГБУЗ НО "Сеченовская ЦРБ" ФАП с.Митин Враг	ФАП	100 - 2000 человек	39	0	893	0	ФАП	Есть медицинский работник, закрытие не планируется
215	ГБУЗ НО "Сеченовская ЦРБ" ФАП с.Николаевка	ФАП	100 - 2000 человек	27	0	893	0	ФАП	Есть медицинский работник, закрытие не планируется
216	ГБУЗ НО "Сеченовская ЦРБ" ФАП с.Обуховка	ФАП	100 - 2000 человек	84	0	893	0	х	Оказание ПМСП передвижным медицинским пунктом
217	ГБУЗ НО "Сеченовская ЦРБ" ФАП д.Ручьи	ФАП	100 - 2000 человек	89	0	893	0	х	Оказание ПМСП передвижным медицинским пунктом
218	ГБУЗ НО "Сеченовская ЦРБ" ФАП с.Скрипино	ФАП	100 - 2000 человек	83	0	836	0	ФАП	Есть медицинский работник, закрытие не планируется
219	ГБУЗ НО "Сеченовская ЦРБ" ФАП с.Шуваловка	ФАП	100 - 2000 человек	38	0	893	0	ФАП	Есть медицинский работник, закрытие не планируется

220	ГБУЗ НО "Сеченовская ЦРБ" Офис врача общей практики с.Васильевка	ОВОП	1 на 2 - 10 тыс. человек	1624	0	5263	5263	ОВОП	Оказание ПМСП приписному населению, работает врач
221	ГБУЗ НО "Сокольская ЦРБ"	ЦРБ	1 на 20 - 100 тыс. человек	10583	382	71357	56796	ЦРБ	Осуществляет оказание ПМСП приписному населению муниципального района, оказывает стационарную помощь населению всего муниципального района
222	ГБУЗ НО "Сокольская ЦРБ" Аксеновский ФАП	ФАП	100 - 2000 человек	33	0	180	0	х	Оказание ПМСП передвижным медицинским пунктом
223	ГБУЗ НО "Сокольская ЦРБ" Бурмакинский ФАП	ФАП	100 - 2000 человек	51	0	590	0	х	Оказание ПМСП передвижным медицинским пунктом
224	ГБУЗ НО "Сокольская ЦРБ" Дорофеевский ФАП	ФАП	100 - 2000 человек	24	0	1360	0	ФАП	Есть медицинский работник, закрытие не планируется
225	ГБУЗ НО "Сокольская ЦРБ" Каргинский ФАП	ФАП	100 - 2000 человек	60	0	340	0	х	Оказание ПМСП передвижным медицинским пунктом
226	ГБУЗ НО "Сокольская ЦРБ" Ковригинский ФАП	ФАП	100 - 2000 человек	81	0	410	0	ФАП	Есть медицинский работник, закрытие не планируется
227	ГБУЗ НО "Сокольская ЦРБ" Мамонтовский ФАП	ФАП	100 - 2000 человек	72	0	580	0	ФАП	Есть медицинский работник, закрытие не планируется
228	ГБУЗ НО "Сокольская ЦРБ" Лесной ФАП	ФАП	100 - 2000 человек	70	0	390	0	х	Оказание ПМСП передвижным медицинским пунктом
229	ГБУЗ НО "Сокольская ЦРБ" Георгиевский ОВОП	ОВОП	1 на 2 - 10 тыс. человек	1230	0	4984	4984	ОВОП	Оказание ПМСП приписному населению, работает врач
230	ГБУЗ НО "Сокольская ЦРБ" Пелеговский ОВОП	ОВОП	1 на 2 - 10 тыс. человек	1226	0	4607	4607	ОВОП	Оказание ПМСП приписному населению, работает врач
231	ГБУЗ НО "Сосновская ЦРБ"	ЦРБ	1 на 20 - 100 тыс. человек	12875	325	142864	126371	ЦРБ	Осуществляет оказание ПМСП приписному населению муниципального района, оказывает стационарную помощь населению всего муниципального района
232	ГБУЗ НО "Сосновская ЦРБ" Елизаровская участковая больница	УБ	1 на 5 - 20 тыс. человек	1998	22	5604	5604	УБ	Оказание ПМСП приписному населению, работает врач, оказание стационарной паллиативной помощи населению
233	ГБУЗ НО "Сосновская ЦРБ" Рожковская участковая больница	УБ	1 на 5 - 20 тыс. человек	1379	13	5604	5604	ФАП	Реорганизация в ФАП
234	ГБУЗ НО "Сосновская ЦРБ" Селитьбенская врачебная амбулатория	ВА	1 на 2 - 10 тыс. человек	1526	15	5604	5604	ОВОП	Реорганизация в ОВОП
235	ГБУЗ НО "Сосновская ЦРБ" Вилейский ФАП	ФАП	100 - 2000 человек	60	0	0	0	х	Оказание ПМСП передвижным медицинским пунктом
236	ГБУЗ НО "Сосновская ЦРБ" Глядковский ФАП	ФАП	100 - 2000 человек	90	0	0	0	ФАП	Есть медицинский работник, закрытие не планируется
237	ГБУЗ НО "Сосновская ЦРБ" Матюшевский ФАП	ФАП	100 - 2000 человек	94	0	0	0	ФАП	Есть медицинский работник, закрытие не планируется
238	ГБУЗ НО "Спасская центральная районная больница"	ЦРБ	1 на 20 - 100 тыс. человек	9313	300	76131	63560	ЦРБ	Осуществляет оказание ПМСП приписному населению муниципального района, оказывает стационарную помощь населению всего муниципального района
239	ГБУЗ НО "Спасская центральная районная больница" Базловская амбулатория	ВА	1 на 2 - 10 тыс. человек	263	50	4694	0	ФАП	Реорганизация в ФАП

240	ГБУЗ НО "Спасская центральная районная больница" Татаро-Маклаковская амбулатория	ВА	1 на 2 - 10 тыс. человек	1012	50	6766	6766	ОВОП	Реорганизация в ОВОП
241	ГБУЗ НО «Тонкинская центральная районная больница»	ЦРБ	1 на 20 - 100 тыс. человек	7935	225	80431	71988	ЦРБ	Осуществляет оказание ПМСП приписному населению муниципального района, оказывает стационарную помощь населению всего муниципального района
242	ГБУЗ НО «Тонкинская центральная районная больница» Большезеленолужский ФАП	ФАП	100 - 2000 человек	99	0	323	0	ФАП	Есть медицинский работник, закрытие не планируется
243	ГБУЗ НО «Тонкинская центральная районная больница» Полянский ФАП	ФАП	100 - 2000 человек	78	0	175	0	х	Оказание ПМСП передвижным медицинским пунктом
244	ГБУЗ НО «Тонкинская центральная районная больница» Степановский ФАП	ФАП	100 - 2000 человек	82	0	201	0	ФАП	Есть медицинский работник, закрытие не планируется
245	ГБУЗ НО «Тонкинская центральная районная больница» Чердаковский ФАП	ФАП	100 - 2000 человек	54	0	157	0	х	Оказание ПМСП передвижным медицинским пунктом
246	ГБУЗ НО "Тоншаевская ЦРБ"	ЦРБ	1 на 20 - 100 тыс. человек	9613	300	71456	57148	ЦРБ	Осуществляет оказание ПМСП приписному населению муниципального района, оказывает стационарную помощь населению всего муниципального района
247	ГБУЗ НО "Тоншаевская ЦРБ" Пижемская ГБ	ГБ	1 на 20 - 300 тыс. человек	5863	250	33275	33275	УБ	Реорганизация в участковую больницу
248	ГБУЗ НО "Тоншаевская ЦРБ" Буреполомская УБ	УБ	1 на 5 - 20 тыс. человек	2055	30	8358	8358	УБ	Есть медицинский работник, реорганизация не планируется
249	ГБУЗ НО "Тоншаевская ЦРБ" Ошминская УБ	УБ	1 на 5 - 20 тыс. человек	1199	50	3600	3600	ФАП	Реорганизация в ФАП
250	ГБУЗ НО "Тоншаевская ЦРБ" Арбинский ФАП	ФАП	100 - 2000 человек	27	0	95	0	х	Оказание ПМСП передвижным медицинским пунктом
251	ГБУЗ НО "Тоншаевская ЦРБ" Ромачинский ФАП	ФАП	100 - 2000 человек	47	0	172	0	х	Оказание ПМСП передвижным медицинским пунктом
252	ГБУЗ НО "Уренская ЦРБ"	ЦРБ	1 на 20 - 100 тыс. человек	15445	550	133764	130064	ЦРБ	Осуществляет оказание ПМСП приписному населению муниципального района, оказывает стационарную помощь населению всего муниципального района
253	ГБУЗ НО «Уренская центральная районная больница» Арьевская участковая больница	УБ	1 на 5 - 20 тыс. человек	4760	120	19650	19650	УБ	Есть медицинский работник, реорганизация не планируется
254	ГБУЗ НО «Уренская центральная районная больница» Карпунихинская участковая больница	УБ	1 на 5 - 20 тыс. человек	430	30	2550	2550	УБ	Осуществляет оказание ПМСП приписному населению, работает отделение паллиативной помощи
255	ГБУЗ НО «Уренская центральная районная больница» Устанская участковая больница	УБ	1 на 5 - 20 тыс. человек	2634	50	6975	6975	ВА	Реорганизация во врачебную амбулаторию

256	ГБУЗ НО «Уренская центральная районная больница» Атазинский ФАП	ФАП	100 - 2000 человек	41	0	350	0	ФАП	Есть медицинский работник, реорганизация не планируется
257	ГБУЗ НО «Уренская центральная районная больница» Б.Елховский ФАП	ФАП	100 - 2000 человек	47	0	900	0	х	Оказание ПМСП передвижным медицинским пунктом
258	ГБУЗ НО «Уренская центральная районная больница» Б.Лопатинский ФАП	ФАП	100 - 2000 человек	45	0	420	0	х	Оказание ПМСП передвижным медицинским пунктом
259	ГБУЗ НО «Уренская центральная районная больница» Широковский ФАП	ФАП	100 - 2000 человек	21	0	210	0	х	Оказание ПМСП передвижным медицинским пунктом
260	ГБУЗ НО "Чкаловская ЦРБ" Катунская больница	ГБ	1 на 20 - 300 тыс. человек	1709	25	5400	5400	ОВОП	Реорганизация в ОВОП
261	ГБУЗ НО "Чкаловская ЦРБ" Новинская участковая больница	УБ	1 на 5 - 20 тыс. человек	1701	25	0	0	ОВОП	Реорганизация в ОВОП
262	ГБУЗ НО "Чкаловская ЦРБ" Пуреховская участковой больницы	УБ	1 на 5 - 20 тыс. человек	3218	30	14525	14525	ВА	Реорганизация во врачебную амбулаторию
263	ГБУЗ НО "Чкаловская ЦРБ" " Котельницкая врачебная амбулатория	ВА	1 на 2 - 10 тыс. человек	555	15	2379	2379	ФАП	Реорганизация в ФАП
264	ГБУЗ НО "Чкаловская ЦРБ" Чистовская врачебная амбулатория	ВА	1 на 2 - 10 тыс. человек	933	25	1350	1350	ФАП	Реорганизация в ФАП
265	ГБУЗ НО "Шарангская ЦРБ"	ЦРБ	1 на 20 - 100 тыс. человек	11708	250	84161	72962	ЦРБ	Осуществляет оказание ПМСП приписному населению муниципального района, оказывает стационарную помощь населению всего муниципального района
266	ГБУЗ НО "Шарангская ЦРБ" Красногорский ФАП	ФАП	100 - 2000 человек	85	0	0	0	х	Оказание ПМСП передвижным медицинским пунктом
267	ГБУЗ НО "Шатковская ЦРБ"	ЦРБ	1 на 20 - 100 тыс. человек	9310	250	147570	129597	ЦРБ	Осуществляет оказание ПМСП приписному населению муниципального района, оказывает стационарную помощь населению всего муниципального района
268	ГБУЗ НО "Шатковская ЦРБ" Лесогорская больница	ГБ	1 на 20 - 300 тыс. человек	957	75	7023	7023	ГБ	Оказание ПМСП населению, оказание стационарной паллиативной помощи
269	ГБУЗ НО "Шатковская ЦРБ" Костянская СВА	ВА	1 на 2 - 10 тыс. человек	260	50	7492	7492	ВА	Есть медицинский работник, реорганизация не планируется
270	ГБУЗ НО "Шатковская ЦРБ" Красноборская СВА	ВА	1 на 2 - 10 тыс. человек	1615	40	7707	7707	ВА	Есть медицинский работник, реорганизация не планируется
271	ГБУЗ НО "Шатковская ЦРБ" Светлогорская СВА	ВА	1 на 2 - 10 тыс. человек	850	40	6818	6818	ОВОП	Реорганизация в ОВОП
272	ГБУЗ НО "Шатковская ЦРБ" Шараповская СВА	ВА	1 на 2 - 10 тыс. человек	650	50	7500	7500	ВА	Есть медицинский работник, реорганизация не планируется
273	ГБУЗ НО "Шатковская ЦРБ" Коринский ФАП	ФАП	100 - 2000 человек	53	0	739	0	х	Оказание ПМСП передвижным медицинским пунктом
274	ГБУЗ НО "Шатковская ЦРБ" Крутецкий ФАП	ФАП	100 - 2000 человек	11	0	153	0	х	Оказание ПМСП передвижным медицинским пунктом

275	ГБУЗ НО "Шатковская ЦРБ" Нелединский ФАП	ФАП	100 - 2000 человек	69	0	963	0	ФАП	Есть медицинский работник, реорганизация не планируется
276	ГБУЗ НО "Шатковская ЦРБ" Починковский ФАП	ФАП	100 - 2000 человек	15	0	209	0	х	Оказание ПМСП передвижным медицинским пунктом
277	ГБУЗ НО "Шатковская ЦРБ" Ратмановский ФАП	ФАП	100 - 2000 человек	33	0	460	0	х	Оказание ПМСП передвижным медицинским пунктом
278	ГБУЗ НО "Шатковская ЦРБ" Сосновоборский ФАП	ФАП	100 - 2000 человек	53	0	739	0	х	Оказание ПМСП передвижным медицинским пунктом
279	ГБУЗ НО "Шатковская ЦРБ" Чистопольский ФАП	ФАП	100 - 2000 человек	74	0	1032	0	х	Оказание ПМСП передвижным медицинским пунктом
280	ГБУЗ НО "Шахунская ЦРБ» Вахтанская больница	ГБ	1 на 20 - 300 тыс. человек	4797	250	26753	26753	УБ	Реорганизация в участковую больницу
281	ГБУЗ НО "Шахунская ЦРБ" Сявская больница	ГБ	1 на 20 - 300 тыс. человек	4203	250	14047	14047	УБ	Реорганизация в участковую больницу
282	ГБУЗ НО "Шахунская ЦРБ" Хмелевицкая больница	УБ	1 на 20 - 300 тыс. человек	3047	50	4752	4752	УБ	Оказанаие ПМСП приписному населению, реорганизация не планируется

Приложение № 8
к аналитической записке

Перечень медицинских организаций, входящих структурных подразделений Нижегородской области, обслуживающих больше рекомендуемой численности населения, согласно данным таблицы приложения № 6

№ п/п	Полное наименование медицинской организации, входящего структурного подразделения (паспорт МО)	Вид медицинской организации, входящего структурного подразделения	Рекомендуемая численность обслуживаемого населения (приказ от 27.02.2016 № 132н, от 15.05.2012 № 543н)	Фактическая численность обслуживаемого населения, человек (паспорт МО)	Проектная мощность здания медицинской организации, входящего структурного подразделения, число посещений в смену (паспорт МО)	Плановые объемы по ТПГГ на 2020 год, число посещений (паспорт МО)		Вид медицинской организации, входящего структурного подразделения, по окончании 2025 года (схема размещения)	Детальное описание и обоснование планируемых мероприятий до 2025 года по изменению вида медицинской организации, входящего структурного подразделения, либо характеристика объекта здравоохранения в части территориального планирования оказания медицинской помощи (приказ от 27.02.2016 № 132н и от 15.05.2012 № 543н), обосновывающая отсутствие необходимости изменения вида медицинской организации, входящего структурного подразделения
						Всего	в том числе по ОМС		
1	2	3	4	5	6	7	8	9	10
1	ГБУЗ НО "Кстовская ЦРБ"	ЦРБ	1 на 20 - 100 тыс. человек	124074	1374	412006	371715	ЦРБ	Кстовский муниципальный район расположен на северо-стоке Нижегородской области, имеет развитую фтеперерабатывающая промышленность. Через район оходит федеральная автодорога М-7 (Волга) «Москва–ижний Новгород–Казань–Уфа». В ГБУЗ НО «Кстовская ЦРБ» входят структурные подразделения: районная больница №1, районная больница №2, Чернухинская, Запрудновская, Борисовская, Мокринская, Ждановская, Безводинская, фонинская, Новоликеевская, Подлесовская, Чернышихинская, Прокошевская и Ройкинская амбулатории. Дневной стационар на 174 койки, поликлиника ммарной мощностью 2825 посещений в смену. Доврачебную помощь сельскому населению оказывают 25 ФАП из них 1 передвижной
2	ГБУЗ НО "Кстовская ЦРБ" Шелокшанский ФАП	ФАП	100 - 2000 человек	2269		5250	5250	ОВОП	Обеспечение врачебным персоналом, для оказания ПМСП, организация офиса врача общей практики
3	ГБУЗ НО "Кстовская ЦРБ" ФАП п. Дружный	ФАП	100 - 2000 человек	2082		3000	3000	ФАП	Организовано 2 фельдшерских участка по оказанию ПСМП
4	ГБУЗ НО "Борская ЦРБ"	ЦРБ	20-100 тыс.	173275	1650	453730	394484	ЦРБ	Городской округ Бор, расположен северо-западнее от областного центра, на левом берегу Волги, имеет промышленные предприятия. В ГБУЗ НО «Борская ЦРБ» входят структурные подразделения: Борская ЦРБ, Городская больница №1, Линдовская, Б.Орловская, Кантауровская, Памяти Парижской коммуны участковые больницы, 6 врачебных амбулаторий: Ситниковская Чистоборская, Б.Пикинская, Неклюдовская, Редькинская, Ч.Польская, Стоматологическая поликлиника. Дневной стационар на 188 коек. Поликлиника суммарной мощностью 3095 посещений в смену. Доврачебную помощь сельскому населению оказывает 13 ФАП и 5 ФП
5	ГБУЗ НО «Балахнинская ЦРБ» Первомайский ФАП	ФАП	1001-2000	2210		3000	3000	ФАП	Организовано 2 фельдшерских участка по оказанию ПСМП
6	ГБУЗ НО "Борская ЦРБ" Стоматологическая поликлиника	СП	до 100 тыс	112881	180	18265	18265	СП	См. п 3
7	ГБУЗ НО "Борская ЦРБ" Неклюдовская ВА	ВА	2-10 тыс	12296	120	38620	38620	ВА	Городской округ Бор, расположен северо-западнее от областного центра, на левом берегу Волги, имеет промышленные предприятия. Населенный пункт расположен на трассе Нижний Новгород – Киров, до районного центра г.Бор 5 километров.

8	ГБУЗ НО "Борская ЦРБ" Владимировский ФАП	ФАП	100-2000	2491	0	7550	0	ФАП	Городской округ Бор, расположен северо-западнее от областного центра, на левом берегу Волги, имеет медицинскую организацию подведомственную медико-биологического агентству.
9	ГБУЗ НО "Борская ЦРБ" Каликинский ФАП	ФАП	100-2000	3271	0	13118	0	ФАП	Городской округ Бор, расположен северо-западнее от областного центра, на левом берегу Волги, имеет медицинскую организацию подведомственную медико-биологического агентству.
10	ГБУЗ НО "Сергачская ЦРБ" Гусевский ФАП	ФАП	100-2000	2246	0	3600	3600	ВА	Обеспечение врачебным персоналом, для оказания ПМСП, организация офиса врача общей практики

Приложение № 9
к аналитической записке

Перечень медицинских организаций, входящих структурных подразделений Нижегородской области, обслуживающих рекомендуемую численность населения, согласно данным таблицы приложения № 6, но в отношении которых планируется изменение вида медицинской организации, входящего структурного подразделения

№ п/п	Полное наименование медицинской организации, входящего структурного подразделения (паспорт МО)	Вид медицинской организации, входящего структурного подразделения	Рекомендуемая численность обслуживаемого населения (приказ	Фактическая численность обслуживаемого населения, человек	Проектная мощность здания медицинской организации, входящего структурного подразделения, число посещений в смену	Плановые объемы по ТПГГ на 2019 год, число посещений		Вид медицинской организации, входящего структурного подразделения, по окончании 2025 года	Характеристика объекта здравоохранения в части территориального планирования оказания медицинской помощи (приказ от 27.02.2016 № 132н и от 15.05.2012 № 543н), обосновывающая отсутствие необходимости изменения вида медицинской организации, входящего структурного подразделения с детальным описанием и обоснованием планируемых мероприятий до 2025 года по изменению вида медицинской организации, входящего структурного подразделения
			от 27.02.2016 № 132н,	(паспорт МО)	(паспорт МО)	(паспорт МО)		(схема размещения)	
			от 15.05.2012 № 543н)			Всего	в том числе по ОМС		
1	2	3	4	5	6	7	8	9	10
1	ГБУЗ НО "Богородская ЦРБ" Комаровская ВА	ВА	2-10 тыс.	3423	60	11200	11200	х	Ликвидация в связи с тем, что с. Новинки переходит в состав г.о.г. Нижний Новгород
2	ГБУЗ НО "Богородская ЦРБ" Кусаковский ФАП	ФАП	100-2000 человек	1557	0	2300	2300	х	Ликвидация
3	ГБУЗ НО "Богородская ЦРБ" Новинский КВОП	КВОП	2-10 тыс.	6150	0	11200	11200	х	Ликвидация
4	ГБУЗ НО "Борская ЦРБ" Редькинский офис ВОП	ОВОП	2-10 тыс.	2220	25	6091	6091	ВА	Реорганизация в ВА
5	ГБУЗ НО "Борская ЦРБ" Ситниковский офис ОВОП	ОВОП	2-10 тыс.	2181	0	3884	3884	х	Присоеденится к Кантауровская ВА
6	ГБУЗ НО "Бутурлинская ЦРБ" Кеньшевский ФАП	ФАП	100-2000 человек	110	0	0	0	х	Закрытие ФАП, население будет обслуживаться Кочуновской ВА, реорганизуемой в ФАП
7	ГБУЗ НО "Ветлужская ЦРБ" Васильевский ФАП	ФАП	100-2000 человек	118	0	1281	0	х	Закрытие ФАП
8	ГБУЗ НО "Ветлужская ЦРБ" Волыновский ФАП	ФАП	100-2000 человек	238	0	3062	0	х	Закрытие ФАП
9	ГБУЗ НО "Володарская ЦРБ"Смолинская врачебная амбулатория	ВА	100-2000 человек	2551	100	6447	6447	ОВОП	Реорганизация в ОВОП
10	ГБУЗ НО "Выксунская ЦРБ" Ближнечерновской ФАП	ФАП	100-2000 человек	1577	0	10442	0	ОВОП	Обеспечение врачебным персоналом, для оказания ПМСП, организация офиса врача общей практики

11	ГБУЗ НО "Выксунская ЦРБ"Мотмосский ОВОП	ОВОП	2-10 тыс.	2095	20	4031	4031	х	Реорганизация в терапевтический кабинет в составе городской поликлиники
12	ГБУЗ НО "Уразовская ЦРБ" Актуковский ФАП	ФАП	100-2000 человек	274	0	1000	0	х	Закрытие ФАП
13	ГБУЗ НО "Ковернинская ЦРБ" ФАП д.Бетино	ФАП	100-2000 человек	118	0	0	0	х	Закрытие ФАП
14	ГБУЗ НО "Краснобаковская ЦРБ" Усольцевский фельдшерско-акушерский пункт	ФАП	100-2000 человек	105	0	498	0	х	Закрытие ФАП
15	ГБУЗ НО "Краснобаковская ЦРБ" Чибирский фельдшерско-акушерский пункт	ФАП	100-2000 человек	115	0	1137	0	х	Закрытие ФАП
16	ГБУЗ НО "Навашинская ЦРБ" Натальинский ФАП	ФАП	100-2000 человек	1036	0	4943	0	ОВОП	Обеспечение врачебным персоналом, для оказания ПМСП, организация офиса врача общей практики
17	ГБУЗ НО "Навашинская ЦРБ" Родяковский ФАП	ФАП	100-2000 человек	195	0	877	0	х	Закрытие ФАП, население приписывается к вновь создаваемому Натальинскому ОВОП
18	ГБУЗ НО "Пильнинская ЦРБ" Кисленский ФАП	ФАП	100-2000 человек	111	0	120	0	х	Закрытие ФАП
19	ГБУЗ НО "Семеновская ЦРБ" Мало-зиновьевский ФАП	ФАП	100-2000 человек	778	0	2000	2000		Обеспечение врачебным персоналом, для оказания ПМСП, реорганизация в ВА
20	ГБУЗ НО "Семеновская ЦРБ" Вилежский ФАП	ФАП	100-2000 человек	100	0	590	0		Закрытие ФАП
21	ГБУЗ НО "Шахунская ЦРБ" ФАП д.Ильинки	ФАП	100-2000 человек	105	0	850	0		Закрытие ФАП
22	ГБУЗ НО "Шахунская ЦРБ" ФАП д.Мартяхино	ФАП	100-2000 человек	103	0	700	0		Закрытие ФАП
23	ГБУЗ НО "Шахунская ЦРБ" ФАП д. Никитиха	ФАП	100-2000 человек	102	0	745	0		Закрытие ФАП

Приложение № 10
к аналитической записке

Перечень населенных пунктов, находящихся вне зоны доступа медицинской помощи*

№ п/п	Муниципальный район, городской округ	Наименование населенного пункта (паспорт МО)	Численность населения (паспорт МО), человек			Прогнозная численность населения на 2025 год (паспорт МО) всего, человек	Расстояние от текущего населенного пункта, с численностью населения от 100 до 2000 человек, до ближайшей медицинской организации, входящего структурного подразделения, км		Наименование и адрес ближайшей медицинской организации, входящего структурного подразделения медицинской организации, расстояние до которого указано (паспорт МО)	Время доезда от текущего населенного пункта, расположенного в сельской местности, до ближайшей медицинской организации, входящего структурного подразделения медицинской организации, оказывающего первичную врачебную медико-санитарную помощь, по дорогам общего пользования с использованием транспорта, минут		Расстояние от текущего населенного пункта, расположенного в сельской местности, до ближайшей медицинской организации, входящего структурного подразделения медицинской организации, оказывающего первичную врачебную медико-санитарную помощь, по дорогам общего пользования с использованием транспорта, км		Наименование и адрес ближайшей медицинской организации, структурного подразделения медицинской организации, оказывающее первичную **врачебную** медико-санитарную помощь, время доезда и расстояние до которого указано (паспорт МО)	Детальное описание и обоснование планируемых мероприятий до 2025 года по обеспечению доступности медицинской помощи в указанном населенном пункте, либо характеристика ситуации по населенному пункту в части территориального планирования оказания медицинской помощи (приказ от 27.02.2016 № 132н и от 15.05.2012 № 543н), обосновывающая отсутствие необходимости проведения мероприятий по обеспечению доступности медицинской помощи в указанном населенном пункте
			Всего	Дети (0-17 лет)	Взрослые (18 лет и старше)		По данным паспорта МО	По данным геоинформационной системы		По данным паспорта МО	По данным геоинформационной системы	По данным паспорта МО	По данным геоинформационной системы		
1	2	3	4	5	6	7	8	9	10	11	12	13	14	15	16
	Муниципальные районы, всего:														
3	Семеновский	д. Зубово	172	10	162	162	15	14,8	Пафнутовский ФП	50 мин	46 мин	30	29,9	ГБУЗ НО "Семеновская центральная районная больница"	Строительство ФАП к 2025 году
	Городские округа, всего:	**нет**													
…0		0													
3	**ИТОГО по субъекту РФ:**	**1**	172	10	162	162									

*населенные пункты не соответствующие требованиям:
- приказа Минздравсоцразвития России от 15.05.2012 № 543н и находящиеся на расстоянии более 6 км от ближайшей медицинской организации, оказывающей первичную медико-санитарную помощь;

- пункта 10.4 свода правил «СП 42.13330.2016. Свод правил. Градостроительство. Планировка и застройка городских и сельских поселений. Актуализированная редакция СНиП 2.07.01-89*», утвержденных приказом Минстроя России от 30.12.2016 № 1034/пр, и находящиеся на удалении более 30 минут доезда (с использованием транспорта) по дорогам общего пользования от поликлиник, амбулаторий.

Приложение № 11
к аналитической записке

Перечень медицинских организаций, входящих структурных подразделений Нижегородской области, обслуживающих меньше рекомендуемой численности населения, после 2025 года

№ п/п	Полное наименование медицинской организации, входящего структурного подразделения (паспорт МО)	Вид медицинской организации, входящего структурного подразделения	Рекомендуемая численность обслуживаемого населения (приказ	Фактическая численность обслуживаемого населения, человек	Проектная мощность здания медицинской организации, входящего структурного подразделения, число посещений в смену	Плановые объемы по ТПГГ на 2019 год, число посещений		Вид медицинской организации, входящего структурного подразделения, по окончании 2025 года	Детальное описание и обоснование ситуации, характеристика объекта здравоохранения в части территориального планирования оказания медицинской помощи (приказ от 27.02.2016 № 132н и от 15.05.2012 № 543н), в связи с чем нза перод с 2021 по 2025 год не планируется либо отсутствует необходимость изменения вида медицинской организации, входящего структурного подразделения
			от 27.02.2016 № 132н,	(паспорт МО)	(паспорт МО)	(паспорт МО)		(схема размещения)	
			от 15.05.2012 № 543н)			Всего	в том числе по ОМС		
1	2	3	4	5	6	7	8	9	10
1	ГБУЗ НО "Ардатовская ЦРБ"	ЦРБ	20-100 тыс.	18403	600	136886	127594	ЦРБ	Осуществляет оказание ПМСП приписному населению муниципального района, оказывает стационарную помощь населению всего муниципального района
2	ГБУЗ НО "Ардатовская ЦРБ" Измайловский ФАП	ФАП	100-300 человек	85	0	186	0	ФАП	На ФАПе есть медицинский работник, закрытие не планируется
3	ГБУЗ НО "Ардатовская ЦРБ" Кологреевский ФАП	ФАП	100-300 человек	99	0	217	0	ФАП	На ФАПе есть медицинский работник, закрытие не планируется

4	ГБУЗ НО "Арзамасская районная больница" Б.Тумановская ВА	ВА	2-10 тыс	1263	50	6390	6390	ВА	Осуществляет оказание ПМСП приписному населению, имеется участок врача общей практики
5	ГБУЗ НО "Арзамасская районная больница" Водоватовская ВА	ВА	2-10 тыс	1549	50	7017	7017	ВА	Осуществляет оказание ПМСП приписному населению работает врач общей практики
6	ГБУЗ НО "Арзамасская районная больница" Ломовская ВА	ВА	2-10 тыс	1361	50	5830	5830	ВА	Осуществляет оказание ПМСП приписному населению работает врач общей практики
7	ГБУЗ НО "Арзамасская районная больница" Вторусский ФАП	ФАП	100-300 человек	90	0	243	0	ФАП	На ФАПе есть медицинский работник, закрытие не планируется
8	ГБУЗ НО "Арзамасская районная больница" Лидовский ФАП	ФАП	100-300 человек	99	0	378	0	ФАП	На ФАПе есть медицинский работник, закрытие не планируется
9	ГБУЗ НО Балахнинская ЦРБ Детская городская больница	ДГБ	20-300 тыс	15157	350	142222	132987	ДГБ	Осуществляет оказание ПМСП детскому населению всего муниципального района, оказывает стационарную помощь детскому населению всего муниципального района
10	ГБУЗ НО Балахнинская ЦРБ Большекозинская поликлиника	П	20-50 тыс	6723	100	29483	29483	П	Осуществляет оказание ПМСП приписному населению, реорганизация не планируется
11	ГБУЗ НО Балахнинская ЦРБ Чернораменская поликлиника	П	20-50 тыс	7424	100	33536	33536	П	Осуществляет оказание ПМСП приписному населению, реорганизация не планируется
12	ГБУЗ НО Балахнинская ЦРБ Коневская врачебная амбулатория	ВА	2-10 тыс	1116	25	6282	0	ВА	Осуществляет оказание ПМСП приписному населению, реорганизация не планируется
13	ГБУЗ НО «Богородская ЦРБ» Алешковский КВОП	ОВОП	2-10 тыс	1230	0	5600	5600	ОВОП	Осуществляет оказание ПМСП приписному населению работает врач общей практики
14	ГБУЗ НО «Богородская ЦРБ» Лакшинский КВОП	ОВОП	2-10 тыс	1113	0	5600	5600	ОВОП	Осуществляет оказание ПМСП приписному населению работает врач общей практики

15	ГБУЗ НО «Большеболдинская ЦРБ»	ЦРБ	20-100 тыс.	10617	250	79436	70071	ЦРБ	Осуществляет оказание ПМСП приписному населению муниципального района, оказывает стационарную помощь населению всего муниципального района
16	ГБУЗ НО "Большемурашкинская ЦРБ"	ЦРБ	20-100 тыс.	10050	300	78601	72741	ЦРБ	Осуществляет оказание ПМСП приписному населению муниципального района, оказывает стационарную помощь населению всего муниципального района
17	ГБУЗ НО "Бутурлинская ЦРБ"	ЦРБ	20-100 тыс.	13513	300	96657	83934	ЦРБ	Осуществляет оказание ПМСП приписному населению муниципального района, оказывает стационарную помощь населению всего муниципального района
18	ГБУЗ НО "Бутурлинская ЦРБ" Лукьяновский ФАП	ФАП	100-300 человек	71	0	0	0	ФАП	На ФАПе есть медицинский работник, закрытие не планируется
19	ГБУЗ НО "Бутурлинская ЦРБ" Марьинский ФАП	ФАП	100-300 человек	90	0	0	0	ФАП	На ФАПе есть медицинский работник, закрытие не планируется
20	ГБУЗ НО "Вадская ЦРБ"	ЦРБ	20-100 тыс.	13978	200	151391	121132	ЦРБ	Осуществляет оказание ПМСП приписному населению муниципального района, оказывает стационарную помощь населению всего муниципального района
21	ГБУЗ НО "Варнавинская ЦРБ"	ЦРБ	20-100 тыс.	12098	250	85688	76141	ЦРБ	Осуществляет оказание ПМСП приписному населению муниципального района, оказывает стационарную помощь населению всего муниципального района
22	ГБУЗ НО "Варнавинская ЦРБ" Северная участковая больница	УБ	5-20 тыс	2547	35	7348	7348	УБ	Осуществляет оказание ПМСП приписному населению, работает врач, оказывает стационарную паллиативную помощь населению всего муниципального района (сестринский уход)

23	ГБУЗ НО "Вачская ЦРБ"	ЦРБ	20-100 тыс.	6206	350	98955	77580	ЦРБ	Осуществляет оказание ПМСП приписному населению муниципального района, оказывает стационарную помощь населению всего муниципального района
24	ГБУЗ НО "Вачская ЦРБ" Арефинская участковая больница	УБ	5-20 тыс	1703	100	13867	13867	УБ	Осуществляет оказание ПМСП приписному населению, работает врач
25	ГБУЗ НО "Вачская ЦРБ" Филинская участкова больница	УБ	5-20 тыс	1671	100	12527	12527	УБ	Осуществляет оказание ПМСП приписному населению, работает врач
26	ГБУЗ НО "Вачская ЦРБ" Казаковская врачебная амбулатория	ВА	2-10 тыс	1003	50	7128	7128	ОВОП	Осуществляет оказание ПМСП приписному населению, работает врач
27	ГБУЗ НО "Вачская ЦРБ" Березовский ФП	ФП	100-300 человек	91	0	229	0	ФП	Есть медицинский работник, закрытие не планируется
28	ГБУЗ НО "Ветлужская ЦРБ имени доктора Гусева П.Ф."	ЦРБ	20-100 тыс.	8984	695	111292	99102	ЦРБ	Осуществляет оказание ПМСП приписному населению муниципального района, оказывает стационарную помощь населению всего муниципального района
29	ГБУЗ НО "Вознесенская ЦРБ"	ЦРБ	20-100 тыс.	13423	300	84412	73192	ЦРБ	Осуществляет оказание ПМСП приписному населению муниципального района, оказывает стационарную помощь населению всего муниципального района
30	ГБУЗ НО "Вознесенская ЦРБ"Криушинская УБ	УБ	5-20 тыс	2774	90	8920	0	УБ	Осуществляет оказание ПМСП приписному населению, оказывает стационарную помощь населению (сестринский уход)
31	ГБУЗ НО "Воротынская центральная районная больница"	ЦРБ	20-100 тыс.	8479	300	121639	104774	ЦРБ	Осуществляет оказание ПМСП приписному населению муниципального района, оказывает стационарную помощь населению всего муниципального района
32	ГБУЗ НО "Воротынская центральная районная больница" Васильсурская больница	ГБ	20-300 тыс	1554	65	8340	8340	ГБ	Осуществляет оказание ПМСП приписному населению муниципального района, оказывает стационарную паллиативную помощь населению муниципального района

33	ГБУЗ НО "Воротынская центральная районная больница" Михайловская участковая больница	УБ	5-20 тыс	2429	105	12258	12258	УБ	Осуществляет оказание ПМСП приписному населению муниципального района, оказывает стационарную паллиативную помощь населению муниципального района
34	ГБУЗ НО "Воротынская центральная районная больница" Красногорский ОВОП	ОВОП	2-10 тыс	1553	20	7259	7259	ОВОП	Осуществляет оказание ПМСП приписному населению, работает врач
35	ГБУЗ НО "Воротынская центральная районная больница" Семьянский ОВОП	ОВОП	2-10 тыс	1563	20	6918	6918	ОВОП	Осуществляет оказание ПМСП приписному населению, работает врач
36	ГБУЗ НО "Воротынская центральная районная больница" Фокинский ОВОП	ОВОП	2-10 тыс	1667	20	7093	7093	ОВОП	Осуществляет оказание ПМСП приписному населению, работает врач
37	ГБУЗ НО «Воскресенская ЦРБ»	ЦРБ	20-100 тыс.	19735	360	110783	98245	ЦРБ	Осуществляет оказание ПМСП приписному населению муниципального района, оказывает стационарную помощь населению всего муниципального района
38	ГБУЗ НО «Воскресенская ЦРБ» Изъянский ФАП	ФАП	100-300 человек	85	15	433	0	ФАП	Есть медицинский работник, закрытие не планируется
39	ГБУЗ НО «Воскресенская ЦРБ» Ореховский ФАП	ФАП	100-300 человек	51	15	357	0	ФАП	Есть медицинский работник, закрытие не планируется
40	ГБУЗ НО «Воскресенская ЦРБ» Чихтинский ФАП	ФАП	100-300 человек	83	15	459	0	ФАП	Есть медицинский работник, закрытие не планируется
41	ГБУЗ НО "Гагинская ЦРБ"	ЦРБ	20-100 тыс.	9776	300	64844	50813	ЦРБ	Осуществляет оказание ПМСП приписному населению муниципального района, оказывает стационарную помощь населению всего муниципального района
42	ГБУЗ НО "Гагинская ЦРБ" Б.Аратская УБ	УБ	5-20 тыс	333	50	899	899	УБ	Осуществляет оказание ПМСП приписному населению, оказывает стационарную помощь населению (сестринский уход)
43	ГБУЗ НО "Дальнеконстантиновская ЦРБ"	ЦРБ	20-100 тыс.	4664	300	126704	106258	ЦРБ	Осуществляет оказание ПМСП приписному населению муниципального района, оказывает стационарную помощь населению всего муниципального района

44	ГБУЗ НО "Дивеевская ЦРБ имени академика Н.Н. Блохина"	ЦРБ	20-100 тыс.	16582	200	139299	106536	ЦРБ	Осуществляет оказание ПМСП приписному населению муниципального района, оказывает стационарную помощь населению всего муниципального района
45	ГБУЗ НО "Дивеевская ЦРБ имени академика Н.Н. Блохина" Сатисская участковая больница	УБ	5-20 тыс	2189	75	5011	5011	УБ	Осуществляет оказание ПМСП приписному населению муниципального района, оказывает стационарную паллиативную помощь населению всего муниципального района
46	ГБУЗ НО"Уразовская ЦРБ"	ЦРБ	20-100 тыс.	5298	150	47746	40408	ЦРБ	Осуществляет оказание ПМСП приписному населению муниципального района, оказывает стационарную помощь населению всего муниципального района
47	ГБУЗ НО"Уразовская ЦРБ" Абрамовский ФАП	ФАП	100-300 человек	70		1068		ФАП	Есть медицинский работник, закрытие не планируется
48	ГБУЗ НО"Уразовская ЦРБ" Дубровский ФАП	ФАП	100-300 человек	66		584		ФАП	Есть медицинский работник, закрытие не планируется
49	ГБУЗ НО"Уразовская ЦРБ" Китовский ФАП	ФАП	100-300 человек	92		500		ФАП	Есть медицинский работник, закрытие не планируется
50	ГБУЗ НО"Уразовская ЦРБ" Михайловский ФАП	ФАП	100-300 человек	66		500		ФАП	Есть медицинский работник, закрытие не планируется
51	ГБУЗ НО"Уразовская ЦРБ" Федоровский ФАП	ФАП	100-300 человек	84		821		ФАП	Есть медицинский работник, закрытие не планируется
52	ГБУЗ НО"Уразовская ЦРБ" Саргинский ФАП	ФАП	100-300 человек	81		500		ФАП	Есть медицинский работник, закрытие не планируется
53	ГБУЗ НО"Уразовская ЦРБ" Трехзерский ФАП	ФАП	100-300 человек	100		0		ФАП	закрытие не планируется
54	ГБУЗ НО Ковернинская ЦРБ	ЦРБ	20-100 тыс.	10780	370	65888	55102	ЦРБ	Осуществляет оказание ПМСП приписному населению муниципального района, оказывает стационарную помощь населению всего муниципального района
55	ГБУЗ НО Ковернинская ЦРБ Гавриловская ВА	ВА	1 на 2 - 10 тыс. человек	1867	25	5400	5400	ВА	Оказание ПМСП населению, работает врач
56	ГБУЗ НО Ковернинская ЦРБ Скоробогатовская ВА	ВА	1 на 2 - 10 тыс. человек	1867	45	5400	5400	ВА	Оказание ПМСП населению, работает врач

57	ГБУЗ НО "Княгининская ЦРБ	ЦРБ	20-100 тыс.	11350	150	112335	89449	ЦРБ	Осуществляет оказание ПМСП приписному населению муниципального района, оказывает стационарную помощь населению всего муниципального района
58	ГБУЗ НО «Княгининская ЦРБ» ОВОП д.Соловьево	ОВОП	2-10 тыс	607	20	5750	5750	ОВОП	Оказание ПМСП населению, работает врач
59	ГБУЗ НО «Княгининская ЦРБ» Шишковердский ФАП	ФАП	100-300 человек	81		222		ФАП	Есть медицинский работник, закрытие не планируется
60	ГБУЗ НО "Краснобаковская ЦРБ" Шеманихинская врачебная амбулатория	ВА	1 на 2 - 10 тыс. человек	1770	30	5595	5595	ВА	Оказание ПМСП населению, работает врач
61	ГБУЗ НО "Кстовская ЦРБ" Безводнинская ВА	ВА	1 на 2 - 10 тыс. человек	1899	100	7491	7491	ВА	Оказание ПМСП населению, работает врач
62	ГБУЗ НО "Кстовская ЦРБ" Подлесовская ВА	ВА	1 на 2 - 10 тыс. человек	1525	50	6244	6244	ВА	Оказание ПМСП населению, работает врач
63	ГБУЗ НО "Кстовская ЦРБ" Прокошевская ВА	ВА	1 на 2 - 10 тыс. человек	1643	50	8803	8803	ВА	Оказание ПМСП населению, работает врач
64	ГБУЗ НО "Кстовская ЦРБ" Чернышихинская ВА	ВА	1 на 2 - 10 тыс. человек	1085	50	4994	4994	ВА	Оказание ПМСП населению, работает врач
65	ГБУЗ НО "Кстовская ЦРБ" Варварский ФАП	ФАП	100 - 2000 человек	55		1300		ФАП	Есть медицинский работник, закрытие не планируется
66	ГБУЗ НО "Кстовская ЦРБ" Утечинский ФАП	ФАП	100 - 2000 человек	104				ФАП	Есть медицинский работник, закрытие не планируется
67	ГБУЗ НО "Лукояновская ЦРБ" Шандровская УБ	УБ	1 на 5 - 20 тыс. человек	911	15	4050	4050	УБ	Оказание ПМСП населению, открыто отделение паллиативной помощи
68	ГБУЗ НО "Лысковская ЦРБ" Валковская участковая больница	УБ	1 на 5 - 20 тыс. человек	1588	90	3602	3602	УБ	Оказание ПМСП приписному населению, оказание стационарной паллиативной медицинской помощи населению района
69	ГБУЗ НО "Лысковская ЦРБ" Барминская врачебная амбулатория	ВА	1 на 2 - 10 тыс. человек	1703	30	3950	3950	ВА	Оказание ПМСП приписному населению, работает врач
70	ГБУЗ НО "Лысковская ЦРБ" Леньковская врачебная амбулатория	ВА	1 на 2 - 10 тыс. человек	1704	30	3950	3950	ВА	Оказание ПМСП приписному населению, работает врач
71	ГБУЗ НО "Павловская ЦРБ" Городская больница № 2	ГБ	1 на 20 - 300 тыс. человек	12795	250	65060	64347	ГБ	Оказание ПМСП приписному населению, оказание стационарной медицинской помощи

72	ГБУЗ НО "Павловская ЦРБ" Ворсменская городская больница	ГБ	1 на 20 - 300 тыс. человек	13459	250	71894	71181	ГБ	Оказание ПМСП приписному населению, оказание стационарной медицинской помощи
73	ГБУЗ НО "Павловская ЦРБ" Тумботинская больница	ГБ	1 на 20 - 300 тыс. человек	8881	150	45762	45049	ГБ	Оказание ПМСП приписному населению, оказание стационарной медицинской помощи
74	ГБУЗ НО "Павловская ЦРБ" Детская больница "Айболит"	ДГБ	1 на 20 - 200 тыс. детей	17503	900	216161	210017	ДГБ	Оказание ПМСП детскому населению района, оказание стационарной медицинской помощи детскому населению района
75	ГБУЗ НО "Павловская ЦРБ" Абабковская сельская врачебная амбулатория	СВА	1 на 2 - 10 тыс. человек	1545	70	7049	7049	СВА	Оказание ПМСП приписному населению, работает врач, развернут дневной стационар
76	ГБУЗ НО "Павловская ЦРБ" Ясенецкая сельская врачебная амбулатория	СВА	1 на 2 - 10 тыс. человек	1546	70	5599	5599	СВА	Оказание ПМСП приписному населению, работает врач, развернут дневной стационар
77	ГБУЗ НО "Павловская ЦРБ" ФАП д. Кишкино	ФАП	100 - 2000 человек	93	0	1950	0	ФАП	Есть медицинский работник, закрытие не планируется
78	ГБУЗ НО "Павловская ЦРБ" Офис врача общей практики с. Большое Давыдово	ОВОП	1 на 2 - 10 тыс. человек	1526	10	5599	5599	ОВОП	Оказание ПМСП приписному населению, работает врач
79	ГБУЗ НО "Павловская ЦРБ" Офис врача общей практики д. Лаптево	ОВОП	1 на 2 - 10 тыс. человек	1206	10	5599	5599	ОВОП	Оказание ПМСП приписному населению, работает врач
80	ГБУЗ НО "Первомайская ЦРБ"	ЦРБ	1 на 20 - 100 тыс. человек	15829	500	127530	100684	ЦРБ	Осуществляет оказание ПМСП приписному населению муниципального района, оказывает стационарную помощь населению всего муниципального района
81	ГБУЗ НО "Первомайская ЦРБ" Рогожская СВА	СВА	1 на 2 - 10 тыс. человек	1097	75	7441	7441	СВА	Оказание ПМСП приписному населению, работает врач
82	ГБУЗ НО "Первомайская ЦРБ" Сатисская ВА	ВА	1 на 2 - 10 тыс. человек	1386	100	5600	5600	ВА	Оказание ПМСП приписному населению, работает врач
83	ГБУЗ НО "Перевозская ЦРБ"	ЦРБ	1 на 20 - 100 тыс. человек	14315	150	100664	87560	ЦРБ	Осуществляет оказание ПМСП приписному населению муниципального района, оказывает стационарную помощь населению всего муниципального района
84	ГБУЗ НО "Перевозская ЦРБ" Сунеевский ФАП	ФАП	100 - 2000 человек	79	0	206	0	ФАП	Есть медицинский работник, закрытие не планируется

85	ГБУЗ НО "Перевозская ЦРБ" Шершовский ФАП	ФАП	100 - 2000 человек	86	0	223	0	ФАП	Есть медицинский работник, закрытие не планируется
86	ГБУЗ НО "Пильнинская ЦРБ"	ЦРБ	1 на 20 - 100 тыс. человек	19940	300	137736	127311	ЦРБ	Осуществляет оказание ПМСП приписному населению муниципального района, оказывает стационарную помощь населению всего муниципального района
87	ГБУЗ НО "Пильнинская ЦРБ" Петряксинская участковая больница	УБ	1 на 5 - 20 тыс. человек	3200	100	19986	19986	УБ	Оказание ПМСП приписному населению, работает врач, оказание стационарной паллиативной помощи населению района
88	ГБУЗ НО "Починковская ЦРБ" Кочкуровская УБ	УБ	1 на 5 - 20 тыс. человек	1500	26	4670	4670	УБ	Оказание ПМСП приписному населению, работает врач, оказание стационарной паллиативной помощи населению района
89	ГБУЗ НО "Починковская ЦРБ" Каменский ФАП	ФАП	100 - 2000 человек	60	0	491	0	ФАП	Есть медицинский работник, закрытие не планируется
90	ГБУЗ НО "Починковская ЦРБ" Константиновский ФАП	ФАП	100 - 2000 человек	39	0	285	0	ФАП	Есть медицинский работник, закрытие не планируется
91	ГБУЗ НО "Починковская ЦРБ" Ново-Урюпинский ФАП	ФАП	100 - 2000 человек	41	0	248	0	ФАП	Есть медицинский работник, закрытие не планируется
92	ГБУЗ НО "Починковская ЦРБ" Ужовский офис врача общей практики	ОВОП	1 на 2 - 10 тыс. человек	1200	19	4669	4669	ОВОП	Оказание ПМСП приписному населению, работает врач
93	ГБУЗ НО "Семеновская ЦРБ" Огибновская участковая больница	УБ	1 на 5 - 20 тыс. человек	0	0	0	0	УБ	Оказание стационарной паллиативной помощи населению
94	ГБУЗ НО "Семеновская ЦРБ" Боковская врачебная амбулатория	СВА	1 на 2 - 10 тыс. человек	1706	50	4455	4455	СВА	Оказание ПМСП приписному населению, работает врач
95	ГБУЗ НО "Семеновская ЦРБ" Тарасихинская врачебная амбулатория	СВА	1 на 2 - 10 тыс. человек	1582	100	4435	4435	СВА	Оказание ПМСП приписному населению, работает врач
96	ГБУЗ НО "Сергачская ЦРБ" Сосновская ВА	ВА	1 на 2 - 10 тыс. человек	1698	25	3576	3576	ВА	Оказание ПМСП приписному населению, работает врач
97	ГБУЗ НО "Сергачская ЦРБ" Вязовский ФАП	ФАП	100 - 2000 человек	99	0	1221	0	ФАП	Есть медицинский работник, закрытие не планируется
98	ГБУЗ НО "Сеченовская ЦРБ"	ЦРБ	1 на 20 - 100 тыс. человек	8873	225	102336	91152	ЦРБ	Осуществляет оказание ПМСП приписному населению муниципального района, оказывает стационарную помощь населению всего муниципального района

99	ГБУЗ НО "Сеченовская ЦРБ" Верхнеталызинская участковая больница	УБ	1 на 5 - 20 тыс. человек	1694	0	6899	6899	УБ	Оказание ПМСП приписному населению, работает врач, оказание стационарной паллиативной помощи населению
100	ГБУЗ НО "Сеченовская ЦРБ" Кочетовская участковая больница	УБ	1 на 5 - 20 тыс. человек	1792	0	6158	6158	УБ	Оказание ПМСП приписному населению, работает врач, оказание стационарной паллиативной помощи населению
101	ГБУЗ НО "Сеченовская ЦРБ" ФАП с.Богатиловка	ФАП	100 - 2000 человек	66	0	893	0	ФАП	Есть медицинский работник, закрытие не планируется
102	ГБУЗ НО "Сеченовская ЦРБ" ФАП с.Митин Враг	ФАП	100 - 2000 человек	39	0	893	0	ФАП	Есть медицинский работник, закрытие не планируется
103	ГБУЗ НО "Сеченовская ЦРБ" ФАП с.Николаевка	ФАП	100 - 2000 человек	27	0	893	0	ФАП	Есть медицинский работник, закрытие не планируется
104	ГБУЗ НО "Сеченовская ЦРБ" ФАП с.Скрипино	ФАП	100 - 2000 человек	83	0	836	0	ФАП	Есть медицинский работник, закрытие не планируется
105	ГБУЗ НО "Сеченовская ЦРБ" ФАП с.Шуваловка	ФАП	100 - 2000 человек	38	0	893	0	ФАП	Есть медицинский работник, закрытие не планируется
106	ГБУЗ НО "Сеченовская ЦРБ" Офис врача общей практики с.Васильевка	ОВОП	1 на 2 - 10 тыс. человек	1624	0	5263	5263	ОВОП	Оказание ПМСП приписному населению, работает врач
107	ГБУЗ НО "Сокольская ЦРБ"	ЦРБ	1 на 20 - 100 тыс. человек	10583	382	71357	56796	ЦРБ	Осуществляет оказание ПМСП приписному населению муниципального района, оказывает стационарную помощь населению всего муниципального района
108	ГБУЗ НО "Сокольская ЦРБ" Дорофеевский ФАП	ФАП	100 - 2000 человек	24	0	1360	0	ФАП	Есть медицинский работник, закрытие не планируется
109	ГБУЗ НО "Сокольская ЦРБ" Ковригинский ФАП	ФАП	100 - 2000 человек	81	0	410	0	ФАП	Есть медицинский работник, закрытие не планируется
110	ГБУЗ НО "Сокольская ЦРБ" Мамонтовский ФАП	ФАП	100 - 2000 человек	72	0	580	0	ФАП	Есть медицинский работник, закрытие не планируется
111	ГБУЗ НО "Сокольская ЦРБ" Георгиевский ОВОП	ОВОП	1 на 2 - 10 тыс. человек	1230	0	4984	4984	ОВОП	Оказание ПМСП приписному населению, работает врач
112	ГБУЗ НО "Сокольская ЦРБ" Пелеговский ОВОП	ОВОП	1 на 2 - 10 тыс. человек	1226	0	4607	4607	ОВОП	Оказание ПМСП приписному населению, работает врач

113	ГБУЗ НО "Сосновская ЦРБ"	ЦРБ	1 на 20 - 100 тыс. человек	12875	325	142864	126371	ЦРБ	Осуществляет оказание ПМСП приписному населению муниципального района, оказывает стационарную помощь населению всего муниципального района
114	ГБУЗ НО "Сосновская ЦРБ" Елизаровская участковая больница	УБ	1 на 5 - 20 тыс. человек	1998	22	5604	5604	УБ	Оказание ПМСП приписному населению, работает врач, оказание стационарной паллиативной помощи населению
115	ГБУЗ НО "Сосновская ЦРБ" Глядковский ФАП	ФАП	100 - 2000 человек	90	0	0	0	ФАП	Есть медицинский работник, закрытие не планируется
116	ГБУЗ НО "Сосновская ЦРБ" Матюшевский ФАП	ФАП	100 - 2000 человек	94	0	0	0	ФАП	Есть медицинский работник, закрытие не планируется
117	ГБУЗ НО "Спасская центральная районная больница"	ЦРБ	1 на 20 - 100 тыс. человек	9313	300	76131	63560	ЦРБ	Осуществляет оказание ПМСП приписному населению муниципального района, оказывает стационарную помощь населению всего муниципального района
118	ГБУЗ НО «Тонкинская центральная районная больница»	ЦРБ	1 на 20 - 100 тыс. человек	7935	225	80431	71988	ЦРБ	Осуществляет оказание ПМСП приписному населению муниципального района, оказывает стационарную помощь населению всего муниципального района
119	ГБУЗ НО «Тонкинская центральная районная больница» Большезеленолужский ФАП	ФАП	100 - 2000 человек	99	0	323	0	ФАП	Есть медицинский работник, закрытие не планируется
120	ГБУЗ НО «Тонкинская центральная районная больница» Степановский ФАП	ФАП	100 - 2000 человек	82	0	201	0	ФАП	Есть медицинский работник, закрытие не планируется
121	ГБУЗ НО "Тоншаевская ЦРБ"	ЦРБ	1 на 20 - 100 тыс. человек	9613	300	71456	57148	ЦРБ	Осуществляет оказание ПМСП приписному населению муниципального района, оказывает стационарную помощь населению всего муниципального района
122	ГБУЗ НО "Тоншаевская ЦРБ" Буреполомская УБ	УБ	1 на 5 - 20 тыс. человек	2055	30	8358	8358	УБ	Есть медицинский работник, реорганизация не планируется

123	ГБУЗ НО "Уренская ЦРБ"	ЦРБ	1 на 20 - 100 тыс. человек	15445	550	133764	130064	ЦРБ	Осуществляет оказание ПМСП приписному населению муниципального района, оказывает стационарную помощь населению всего муниципального района
124	ГБУЗ НО «Уренская центральная районная больница» Арьевская участковая больница	УБ	1 на 5 - 20 тыс. человек	4760	120	19650	19650	УБ	Есть медицинский работник, реорганизация не планируется
125	ГБУЗ НО «Уренская центральная районная больница» Карпунихинская участковая больница	УБ	1 на 5 - 20 тыс. человек	430	30	2550	2550	УБ	Осуществляет оказание ПМСП приписному населению, работает отделение паллиативной помощи
126	ГБУЗ НО «Уренская центральная районная больница» Атазинский ФАП	ФАП	100 - 2000 человек	41	0	350	0	ФАП	Есть медицинский работник, реорганизация не планируется
127	ГБУЗ НО "Шарангская ЦРБ"	ЦРБ	1 на 20 - 100 тыс. человек	11708	250	84161	72962	ЦРБ	Осуществляет оказание ПМСП приписному населению муниципального района, оказывает стационарную помощь населению всего муниципального района
128	ГБУЗ НО "Шатковская ЦРБ"	ЦРБ	1 на 20 - 100 тыс. человек	9310	250	147570	129597	ЦРБ	Осуществляет оказание ПМСП приписному населению муниципального района, оказывает стационарную помощь населению всего муниципального района
129	ГБУЗ НО "Шатковская ЦРБ" Лесогорская больница	ГБ	1 на 20 - 300 тыс. человек	957	75	7023	7023	ГБ	Оказание ПМСП населению, оказание стационарной паллиативной помощи
130	ГБУЗ НО "Шатковская ЦРБ" Костянская СВА	ВА	1 на 2 - 10 тыс. человек	260	50	7492	7492	ВА	Есть медицинский работник, реорганизация не планируется
131	ГБУЗ НО "Шатковская ЦРБ" Красноборская СВА	ВА	1 на 2 - 10 тыс. человек	1615	40	7707	7707	ВА	Есть медицинский работник, реорганизация не планируется
132	ГБУЗ НО "Шатковская ЦРБ" Шараповская СВА	ВА	1 на 2 - 10 тыс. человек	650	50	7500	7500	ВА	Есть медицинский работник, реорганизация не планируется
133	ГБУЗ НО "Шатковская ЦРБ" Нелединский ФАП	ФАП	100 - 2000 человек	69	0	963	0	ФАП	Есть медицинский работник, реорганизация не планируется
134	ГБУЗ НО "Шахунская ЦРБ" Хмелевицкая больница	УБ	1 на 20 - 300 тыс. человек	3047	50	4752	4752	УБ	Оказанаие ПМСП приписному населению, реорганизация не планируется

Приложение № 12
к аналитической записке

Перечень медицинских организаций, входящих структурных подразделений Нижегородской области, обслуживающих больше рекомендуемой численности населения, после 2025 года

№ п/п	Полное наименование медицинской организации, входящего структурного подразделения (паспорт МО)	Вид медицинской организации, входящего структурного подразделения	Рекомендуемая численность обслуживаемого населения (приказ от 27.02.2016 № 132н, от 15.05.2012 № 543н)	Фактическая численность обслуживаемого населения, человек (паспорт МО)	Проектная мощность здания медицинской организации, входящего структурного подразделения, число посещений в смену (паспорт МО)	Плановые объемы по ТПГГ на 2020 год, число посещений (паспорт МО)		Вид медицинской организации, входящего структурного подразделения, по окончании 2025 года (схема размещения)	Детальное описание и обоснование ситуации, характеристика объекта здравоохранения в части территориального планирования оказания медицинской помощи (приказ от 27.02.2016 № 132н и от 15.05.2012 № 543н), в связи с чем нза перод с 2021 по 2025 год не планируется либо отсутствует необходимость изменения вида медицинской организации, входящего структурного подразделения
						Всего	в том числе по ОМС		
1	2	3	4	5	6	7	8	9	10
1	ГБУЗ НО "Кстовская ЦРБ"	ЦРБ	1 на 20 - 100 тыс. человек	124074	1374	412006	371715	ЦРБ	Кстовский муниципальный район расположен на северо-востоке Нижегородской области, имеет развитую нефтеперерабатывающая промышленность. Через район проходит федеральная автодорога М-7 (Волга) «Москва–Нижний Новгород–Казань–Уфа». В ГБУЗ НО «Кстовская ЦРБ» входят структурные подразделения: районная больница №1, районная больница №2, Афонихинская, Запрудновская, Б.Борисовская, Мокринская, Новодмитриевская, Безводинская, Афонинская, Новоликеевская, Подлесовская, Чернышихинская, Прокошевская и Ройкинская амбулатории. Дневной стационар на 174 койки, поликлиника суммарной мощностью 2825 посещений в смену. Доврачебную помощь сельскому населению оказывают 25 ФАП из них 1 передвижной,
2	ГБУЗ НО "Кстовская ЦРБ" ФАП п. Дружный	ФАП	100 - 2000 человек	2082		3000	3000	ФАП	Организовано 2 фельдшерских участка по оказанию ПСМП
3	ГБУЗ НО "Борская ЦРБ"	ЦРБ	20-100 тыс.	173275	1650	453730	394484	ЦРБ	Городской округ Бор, расположен северо-западнее от областного центра, на левом берегу Волги, имеет промышленные предприятия. В ГБУЗ НО «Борская ЦРБ» входят структурные подразделения: Борская ЦРБ, Городская больница №1, Линдовская, Б.Орловская, Кантауровская, Памяти Парижской коммуны участковые больницы, 6 врачебных амбулаторий: Ситниковская Чистоборская, Б.Пикинская, Неклюдовская, Редькинская, Ч.Польская, Стоматологическая поликлиника. Дневной стационар на 188 коек. Поликлиника суммарной мощностью 3095 посещений в смену. Доврачебную помощь сельскому населению оказывает 13 ФАП и 5 ФП
4	ГБУЗ НО «Балахнинская ЦРБ» Первомайский ФАП	ФАП	1001-2000	2210		3000	3000	ФАП	Организовано 2 фельдшерских участка по оказанию ПСМП
5	ГБУЗ НО "Борская ЦРБ" Стоматологическая поликлиника	СП	до 100 тыс	112881	180	18265	18265	СП	См. п 3

6	ГБУЗ НО "Борская ЦРБ" Неклюдовская ВА	ВА	2-10 тыс	12296	120	38620	38620	ВА	Городской округ Бор, расположен северо-западнее от областного центра, на левом берегу Волги, имеет промышленные предприятия. Населенный пункт расположен на трассе Нижний Новгород – Киров, до районного центра г.Бор 5 километров.
7	ГБУЗ НО "Борская ЦРБ" Владимировский ФАП	ФАП	100-2000	2491	0	7550	0	ФАП	Городской округ Бор, расположен северо-западнее от областного центра, на левом берегу Волги, имеет медицинскую организацию подведомственную медико-биологического агентству.
8	ГБУЗ НО "Борская ЦРБ" Каликинский ФАП	ФАП	100-2000	3271	0	13118	0	ФАП	Городской округ Бор, расположен северо-западнее от областного центра, на левом берегу Волги, имеет медицинскую организацию подведомственную медико-биологического агентству.

Приложение № 13
к аналитической записке

Перечень медицинских организаций, входящих структурных подразделений Нижегородской области обслуживающих рекомендуемую численность населения, но в отношении которых необходимо изменение вида медицинской организации, входящего структурного подразделения, после 2025 года

№ п/п	Полное наименование медицинской организации, входящего структурного подразделения (паспорт МО)	Вид медицинской организации, входящего структурного подразделения	Рекомендуемая численность обслуживаемого населения (приказ от 27.02.2016 № 132н, от 15.05.2012 № 543н)	Фактическая численность обслуживаемого населения, человек (паспорт МО)	Проектная мощность здания медицинской организации, входящего структурного подразделения, число посещений в смену (паспорт МО)	Плановые объемы по ТПГГ на 2020 год, число посещений (паспорт МО)		Вид медицинской организации, входящего структурного подразделения, после 2025 года (схема размещения)	Характеристика объекта здравоохранения в части территориального планирования оказания медицинской помощи (приказ от 27.02.2016 № 132н и от 15.05.2012 № 543н), обосновывающая необходимость изменения вида медицинской организации, входящего структурного подразделения, с детальным описанием и обоснованием ситуации, в связи с чем за период с 2021 по 2025 год не планируется проведение мероприятий по изменению вида медицинской организации, входящего структурного подразделения
						Всего	в том числе по ОМС		
1	2	3	4	5	6	7	8	9	10

Приложение № 14
к аналитической записке

Перечень населенных пунктов, оставшихся вне зоны доступа медицинской помощи* после 2025 года

№ п/п	Муниципальный район, городской округ	Наименование населенного пункта (паспорт МО)	Численность населения (паспорт МО), человек			Прогнозная численность населения на 2025 год (паспорт МО) всего, человек	Расстояние от текущего населенного пункта, с численностью населения от 100 до 2000 человек, до ближайшей медицинской организации, входящего структурного подразделения, км		Наименование и адрес ближайшей медицинской организации, входящего структурного подразделения медицинской организации, расстояние до которого указано (паспорт МО)	Время доезда от текущего населенного пункта, расположенного в сельской местности, до ближайшей медицинской организации, входящего структурного подразделения медицинской организации, оказывающего первичную врачебную медико-санитарную помощь, по дорогам общего пользования с использованием транспорта, минут		Расстояние от текущего населенного пункта, расположенного в сельской местности, до ближайшей медицинской организации, входящего структурного подразделения медицинской организации, оказывающего первичную врачебную медико-санитарную помощь, по дорогам общего пользования с использованием транспорта, км		Наименование и адрес ближайшей медицинской организации, структурного подразделения медицинской организации, оказывающее первичную врачебную медико-санитарную помощь, время доезда и расстояние до которого указано (паспорт МО)	Детальное описание и обоснование ситуации, характеристика населенного пункта в части территориального планирования оказания медицинской помощи (приказ от 27.02.2016 № 132н и от 15.05.2012 № 543н), в связи с чем за период с 2021 по 2025 год не планируется, либо отсутствует необходимость проведения мероприятий по обеспечению доступности медицинской помощи в указанном населенном пункте
			Всего	Дети (0-17 лет)	Взрослые (18 лет и старше)		По данным паспорта МО	По данным геоинформационной системы		По данным паспорта МО	По данным геоинформационной системы	По данным паспорта МО	По данным геоинформационной системы		
1	2	3	4	5	6	7	8	9	10	11	12	13	14	15	16
	Муниципальные районы, всего:	**нет**													
1															
	Городские округа, всего:	**нет**													
0…															
	ИТОГО по субъекту РФ:	**нет**													

*населенные пункты не соответствующие требованиям:
- приказа Минздравсоцразвития России от 15.05.2012 № 543н и находящиеся на расстоянии более 6 км от ближайшей медицинской организации, оказывающей первичную медико-санитарную помощь;
- пункта 10.4 свода правил «СП 42.13330.2016. Свод правил. Градостроительство. Планировка и застройка городских и сельских поселений. Актуализированная редакция СНиП 2.07.01-89*», утвержденных приказом Минстроя России от 30.12.2016 № 1034/пр, и находящиеся на удалении более 30 минут доезда (с использованием транспорта) по дорогам общего пользования от поликлиник, амбулаторий.

Приложение № 15
к аналитической записке

Форма аналитической таблицы «Отчёт по населенным пунктам» *

*Приложение №15 из программы Паспорт МО направлено файлом Excel

Приложение № 2 к Приложению №4 к региональной программе
модернизации первичного звена здравоохранения
Нижегородской области

Перечень медицинских организаций Нижегородской области, участвующих в реализации ТПГГ на 2020 год

Тип учреждения	Наименование учреждений	Юридический адрес	Остановочный пункт	Маршруты	Расстояние
Арзамасский район					
РБ	ГБУЗ НО «Арзамасская районная больница»	607247, Нижегородская область; Арзамасский район, р.п.Выездное, ул.Пушкина, д.102	Больница	Автобусы 5 Короленко → ФОК Чемпион 103 Автостанция Арзамас → Пятницы 104 Автостанция Арзамас → Большое Туманово 105 Автостанция Арзамас → Водоватово 142 Автостанция Арзамас → Кичанзино 117 Автостанция Арзамас - Каменка 138 Автостанция Арзамас - Селёма	100 м
ВА	Новосёлковская врачебная амбулатория	607264, Нижегородская область; Арзамасский район, д. Бебяево, д.34 А, пом.20	Бебяево	А 124 Арзамас-Бебяево	100 м
ВА	Березовская врачебная амбулатория	607249, Нижегородская область; Арзамасский район, д. Березовка, ул. Школьная, д.7	Березовка	Автобус 143 Автостанция Арзамас → Березовка	150-200 м
ВА	Ветошкинская врачебная амбулатория	607247, Нижегородская область; Арзамасский район, с. Ветошкино,	Виняево или Ветошкино	Т118 Арзамас-Булдаково	600-900 м

		ул. Центральная, д. 100			
ВА	Красносельская врачебная амбулатория	607250, Нижегородская область; Арзамасский район, с. Красное, пл. 1 Мая, д. 40	Красное	Автобусы 103 Автостанция Арзамас → Пятницы 104 Автостанция Арзамас → Большое Туманово 105 Автостанция Арзамас → Водоватово 142 Автостанция Арзамас → Кичанзино 117 Автостанция Арзамас - Каменка 138 Автостанция Арзамас - Селёма	400 м
ВА	Шатовская врачебная амбулатория	607243, Нижегородская область; Арзамасский район, д. Шатовка, д. 20 А	Шатовка	Автобус 122 Автостанция Арзамас - Пушкарка	150-200 м
УБ	филиал - Чернухинская участковая больница	607210, Нижегородская область; Арзамасский район, с. Чернуха, ул. Заводская, д. 11 А	Заводская улица	Автобус 126 Автостанция Арзамас - Пошатово Автобус 148 Автостанция Арзамас - Меньщиково	600 м
ВА	Ломовская врачебная амбулатория	607201, Нижегородская область; Арзамасский район, п. Ломовка, ул. Зеленая, д. 1	Поселок Ломовка	Автобус 123 Посёлок Ломовка - Автостанция Арзамас	100 м
УБ	филиал - Абрамовская участковая больница	607251, Нижегородская область; Арзамасский район, с. Абрамово, ул. Лисенкова, д. 64 А	Абрамово	Автобус 117 Автостанция Арзамас - Каменка Автобус 138 Автостанция Арзамас - Селёма	300 м

ВА	Балахонинская врачебная амбулатория	607216, Нижегородская область; Арзамасский район, п. Балахониха, ул. Молодежная, д. 4 Б	Балахониха Ж/д станция	Муром-1 — Арзамас-2 Электричка №6076 Арзамас-2 — Муром-1 Электричка №6075 Арзамас-2 — Муром-1 Электричка №6077 Муром-1 — Арзамас-2 Электричка №6078 Нижний Новгород (Московский вокзал) — Муром-1 Электричка №6811/6812/6815	1 км
ВА	Большетуманов ская врачебная амбулатория	607253, Нижегородская область; Арзамасский район, с. Б.Туманово, пл. Победы	Большое Туманово	Автобус 103Автостанция Арзамас - Пятницы Автобус 104Автостанция Арзамас - Большое Туманово	100 м
ВА	Водоватовская врачебная амбулатория	607252, Нижегородская область; Арзамасский район, с. Водоватово, ул. Школьная, д.39	Водоватово	Автобус 103 Автостанция Арзамас - Пятницы Автобус 104 Автостанция Арзамас - Большое Туманово	80 м
ФАП	Беговатовский ФАП	607243, Нижегородская область; Арзамасский район, с. Беговатово, ул. Мира, д.40	Беговатово	Автобус 647 Автостанция Дивеево - Автостанция Арзамас Автобус 555 Саров - КПП - Автовокзал Щербинки Автобус 1652 Автовокзал Первомайск - Автовокзал Щербинки Автобус 1645 Автостанция Дивеево - Автовокзал Щербинки Автобус 652 Автовокзал Первомайск - Автовокзал Щербинки	3,5 км
ФАП	Васильев Вражский ФАП	607242, Нижегородская область, Арзамасский район, с. Васильев Враг,	Васильев Враг	Автобус 121 Васильев Враг - Автостанция Арзамас	300 м

		ул. Советская, д. 1 Б			
ФАП	Волчихинский ФАП	607203, Нижегородская область; Арзамасский район, с. Волчиха, ул. Ленина, д. 60	Волчиха	Автобус 126 Пошатово - Автостанция Арзамас Автобус 148 Меньщиково - Автостанция Арзамас Автобус 149 Автостанция Арзамас → Наумовка	350 м
ФАП	Вторусский ФАП	607204, Нижегородская область, Арзамасский район, с. Вторусское, ул. Кооперативная	Вторусское	Автобусы 126 Автостанция Арзамас → Пошатово 148 Автостанция Арзамас → Меньщиково 149 Автостанция Арзамас → Наумовка	100 м
ФАП	Казаковский ФАП	607241, Нижегородская область, Арзамасский район, с. Казаково, ул. Октябрьская, д.26	Казаково	Автобус 119 Казаково - Автостанция Арзамас	100 м
ФАП	Каменский ФАП	607255, Нижегородская область, Арзамасский район, с. Каменка, ул. Заводская, д. 19			
ФАП	Кирилловский ФАП	607230, Нижегородская область, Арзамасский район, микрорайон Кирилловский, ул. Линия 17, д.1			
ФАП	Кичанзинский ФАП	607257, Нижегородская область, Арзамасский район, с. Кичанзино, ул. Советская, д.93			

ФАП	Коваксинский ФАП	607217, Нижегородская область, Арзамасский район; с. Ковакса, ул. Молодежная, д. 17			
ФАП	Кожинский ФАП	607249, Нижегородская область, Арзамасский район, с. Кожино, ул. Центральная, д. 102			
ФАП	Костылихинский ФАП	607218, Нижегородская область, Арзамасский район, с. Костылиха, ул. Трудовая, д. 1			
ФАП	Котихинский ФАП	607218, Нижегородская область, Арзамасский район, с. Котиха, ул. Кирова			
ФАП	Криушинский ФАП	607203, Нижегородская область, Арзамасский район, с. Криуша, ул. Центральная			
ФАП	Лидовский ФАП	607218, Нижегородская область, Арзамасский район, д. Лидовка, ул. Южная			
ФАП	Морозовский ФАП	607236, Нижегородская область, Арзамасский район, с. Морозовка, ул. Советская, д. 55 А			
ФАП	Мотовиловский ФАП	607204, Нижегородская область, Арзамасский			

		район, с. Мотовилово, ул. Мира, д. 31			
ФАП	Наумовский ФАП	607215, Нижегородская область, Арзамасский район, с. Наумовка, ул. Молодежная, д.1			
ФАП	Никольский ФАП	607212, Нижегородская область, Арзамасский район, с. Никольское, ул. Центральная, д. 79			
ФАП	Ново Усадский ФАП	607240, Нижегородская область, Арзамасский район, с. Новый Усад, ул. Юбилейная, д. 21			
ФАП	Пошатовский ФАП	607213, Нижегородская область, Арзамасский район, с. Пошатово, ул. Центральная			
ФАП	Протопоповский ФАП	607266, Нижегородская область, Арзамасский район, с. Протопоповка, ул. Новая, д. 1			
ФАП	Пустынский ФАП	607214, Нижегородская область, Арзамасский район, с. Пустынь, ул. Новая линия, д.1			
ФАП	Селёмский ФАП	607212, Нижегородская область, Арзамасский			

		район, с. Селёма, ул. Центральная, д. 92			
ФАП	Семёновский ФАП	607244, Нижегородская область, Арзамасский район, с. Семёново, ул. Молодежная, д. 2 б			
ФАП	Слизневский ФАП	607245, Нижегородская область, Арзамасский район, с. Слизнево, ул. Советская, д. 2 Д			
ФАП	Успенский ФАП	607261, Нижегородская область, Арзамасский район, д.Успенское-1, ул. Центральная, д. 71			
ФАП	Хватовский ФАП	607256, Нижегородская область, Арзамасский район, с. Хватовка, ул. Советская, д. 5			
ФАП	Шерстинский ФАП	607254, Нижегородская область, Арзамасский район, с. Шерстино, ул. Советская, д. 117			
Передвижные ФАП					
Ардатовский район					
ЦРБ	ГБУЗ НО «Ардатовская центральная районная больница»	607130, Нижегородская область, р.п.Ардатов, ул.Спортивная, д.1			

РБ	Мухтоловская районная больница	607150, Нижегородская область, Ардатовский район, р.п.Мухтолово, ул.Школьная, д.72			
ФАП	Автодеевский ФАП	607130, Нижегородская область, Ардатовский район, с.Автодеево, ул.Кооперативная, д.43			
ФАП	Атемасовский ФАП	607160, Нижегородская область, Ардатовский район, с.Атемасово, ул.Свердлова, д.4			
ФАП	Березовский ФАП	607157, Нижегородская область, Ардатовский район, с.Березовка, ул.Школьная, д.2 А			
ФАП	Голяткинский ФАП	607156, Нижегородская область, Ардатовский район, с.Голяткино, ул.Школьная, д.2 А, помещение 1			
ФАП	Журелейский ФАП	607157, Нижегородская область, Ардатовский район, с.Журелейка, ул.Садовая, д.21 А			
ФАП	Идеаловский ФАП	607166, Нижегородская область, Ардатовский район, пос.Идеал, ул.Лесная, д.19-2			
ФАП	Измайловский ФАП	607130, Нижегородская область, Ардатовский район, с.Измайловка, ул.Кооперативная, д.1 Б			
ФАП	Каркалейский ФАП	607133, Нижегородская область, Ардатовский			

		район, с.Каркалей, ул.Солнечная, д.10 А			
ФАП	Кологреевский ФАП	607141, Нижегородская область, Ардатовский район, с.Кологреево, ул.Центральная, д.23			
ФАП	Котовский ФАП	607144, Нижегородская область, Ардатовский район, с.Котовка, ул.Молодежная, д.32			
ФАП	Кругловский ФАП	607142, Нижегородская область, Ардатовский район, с.Круглово, ул.Советская, д.52			
ФАП	Кужендеевский ФАП	607130, Нижегородская область, Ардатовский район, с.Кужендеево, ул.Центральная, д.58/02, каб.2,3,4а,4б,5,6			
ФАП	Кузятовский ФАП	607167, Нижегородская область, Ардатовский район, с.Кузятово, ул.Новая, д.13			
ФАП	Леметский ФАП	607130, Нижегородская область, Ардатовский район, с.Леметь, ул.Молодежная, д.7-1			
ФАП	Липовский ФАП	607151, Нижегородская область, Ардатовский район, с.Липовка, ул.Центральная, д.8 А, помещение 2			
ФАП	Личадеевский ФАП	607154, Нижегородская область, Ардатовский район, с.Личадеево,			

		ул.Центральная, д.43 А, каб.1-9			
ФАП	Михеевский ФАП открытие март 2020	607137, Нижегородская область, Ардатовский район, с.Михеевка, ул.Советская, д.48			
ФАП	Надежинский ФАП	607139, Нижегородская область, Ардатовский район, с.Надежино, ул.Новая, д.20			
ФАП	Размазлейский ФАП	607153, Нижегородская область, Ардатовский район, с.Размазлей, ул.Центральная, д.33, каб.1-7, 9			
ФАП	Р-Венецкий ФАП	607140, Нижегородская область, Ардатовский район, пос.Венец, ул.Ленина, д.24/01			
ФАП	Саконский ФАП	607152, Нижегородская область, Ардатовский район, с.Саконы, ул.Молодежная, д.1 А, каб.1-5			
ФАП	Стексовский ФАП	607141, Нижегородская область, Ардатовский район, с.Стексово, ул.Садовая, д.27 А			
ФАП	Туркушский ФАП	607130, Нижегородская область, Ардатовский район, с.Туркуши, ул.Почтовая, д.2 А, помещение 1			
ФАП	Хрипуновский ФАП	607138, Нижегородская область, Ардатовский район, с.Хрипуново,			

		ул.Новая, д.2			
ФАП	Чув-Майданский ФАП	607152, Нижегородская область, Ардатовский район, с.Чув.Майдан, ул.Советская, д.39			
ФАП	Щеточновский ФАП	607167, Нижегородская область, Ардатовский район, с.Щеточное, ул.Кооперативная, д.12			
Здавпункт	Здравпункт	607130, Нижегородская область, Ардатовский район, р.п.Ардатов, ул.30 лет ВЛКСМ, д.26			
Здавпункт	Здравпункт	607130, Нижегородская область, Ардатовский район, р.п.Ардатов, ул.Ленина, д.73			
Здавпункт	Здравпункт	607130, Нижегородская область, Ардатовский район, р.п.Ардатов, ул.Свердлова, д.42			
Здавпункт	Здравпункт	607130, Нижегородская область, Ардатовский район, р.п.Ардатов, ул.Зуева, д.57			
Здавпункт	Здравпункт	607150, Нижегородская область, Ардатовский район, р.п.Мухтолово, ул.Школьная, д.75			
Здавпункт	Здравпункт	607150, Нижегородская область, Ардатовский район, р.п.Мухтолово, ул.Южная, д.35а			
Балахнинский район					

ЦРБ	ГБУЗ НО «Балахнинская центральная районная больница»	606408, Нижегородская область, г.Балахна, ул.Олимпийская, д.1	Правдинская ЦРБ	Автобусы 6 7 57 106 203А Маршрутки 6А т17 т308 т57 т7	240 м
РБ	Балахнинская районная больница	606400, Нижегородская область, г.Балахна, ул.Энгельса, д.94, ул.Энгельса, д.7, ул.Свердлова, д.25	НиГРЭС	Автобусы6711571081323Маршрутки6Ат17т308т57т7	300 м

ДГБ	Детская городская больница	606407, Нижегородская область, г.Балахна, ул.Горького, д.23 А, ул.Энгельса, д.48	Детская поликлиника	Автобусы 2 6 12 51 57 203 203А 1323 Маршрутки 6А т17 т308 т57	76 м
	Чернораменская поликлиника	606425, Нижегородская область, г.Балахна, р.п.Гидроторф, ул.Больничная, д.10/1	Победы	57 Гидроторф → Харенка Маршрутка1 Т-324 Гидроторф → ТПУ Канавинский	600 м
	Большекозинская поликлиника	606422, Нижегородская область, Балахнинский район, р.п.Большое Козино, ул.Пионерская, д.4 А	пос. Большое Козино	318 пос. Дубравный → пос. Большое Козино Маршрутка 319 Тоннель Московского вокзала → Поселковый совет	700 м
ВА	Лукинская врачебная амбулатория	606427, Нижегородская область, Балахнинский район, р.п.Лукино, ул.Вокзальная, д.38			
ВА	Кочергинская врачебная амбулатория	606410, Нижегородская область, Балахнинский район, пос.Совхозный, д.40			
ВА	Коневская врачебная	606414, Нижегородская область, Балахнинский			

	амбулатория	район, д.Конево, ул.Свердлова д.54 А, корп.2			
ФАП	Большемогильцевский ФАП	606405, Нижегородская область, Балахнинский район, д.Большие Могильцы, д.72			
ФАП	Истоминский ФАП	606411, Нижегородская область, Балахнинский район, д.Истомино, ул.Генерала Маргелова, 62, пом.111			
ФАП	Малокозинский ФАП	606400, Нижегородская область, Балахнинский район, р.п.М.Козино, ул.Советская, д.34			
ФАП	Первомайский ФАП	606400, Нижегородская область, Балахнинский район, р.п.Первое Мая, ул.Садовая, д.36			
ФАП	Пырский ФАП	606427, Нижегородская область, Балахнинский район, р.п.Лукино, ул.Рабочая, д.30			
ФАП	Рыловский ФАП	606412, Нижегородская область, Балахнинский район, д.Рылова, д.98			
ФАП	Шеляуховский ФАП	606415, Нижегородская область, Балахнинский район, д.Шеляухово, д.57 А			
Здравпункт	Здравпункт	606400, Нижегородская область, г.Балахна, ул.Ульянова, д.82			
Здравпункт	Здравпункт	606400, Нижегородская область, г.Балахна,			

		ул.Дзержинского, д.21			
Большеболдинский район					
ЦРБ	ГБУЗ НО «Большеболдинская центральная районная больница»	607940, Нижегородская область, с.Большое Болдино, ул.Красная, д.34			
ФАП	Аносовский ФАП	607945, Нижегородская область, Б.Болдинский район, с.Аносово, ул.Садовая, д.1			
ФАП	Апраксинский ФАП	607943, Нижегородская область, Б.Болдинский район, с.Апраксино, ул.Солничная, д.77			
ФАП	Большеказариновский ФАП	607944, Нижегородская область, Б.Болдинский район, с.Б.Казариново, ул.Ленина, д.1 А			
ФАП	Большеполянский ФАП	607955, Нижегородская область, Б.Болдинский район, с.Б.Поляны, ул.Сорокина, д.7 А			
ФАП	Илларионовский ФАП	607949, Нижегородская область, Б.Болдинский район, с.Илларионово, ул.Советская, д.41			
ФАП	Кондрыкинский ФАП	607954, Нижегородская область, Б.Болдинский район, с.Кондрыкино, ул.Красная, д.41			
ФАП	Молчановский ФАП	607948, Нижегородская область, Б.Болдинский район, с.Молчаново, ул.Свободы, д.22			

ФАП	Н-Слободский ФАП	607950, Нижегородская область, Б.Болдинский район, с.Н-Слобода, ул.Советская, д.18 А			
ФАП	Пермеевский ФАП	607952, Нижегородская область, Б.Болдинский район, с.Пермеево, ул.Мельничная, д.2			
ФАП	Пикшенский ФАП	607941, Нижегородская область, Б.Болдинский район, с.Пикшень, ул.Ленина, д.1			
ФАП	Сергеевский ФАП	607957, Нижегородская область, Б.Болдинский район, с.Сергеевка, ул.Красная, д.11			
ФАП	Ст.Ахматовский ФАП	607947, Нижегородская область, Б.Болдинский район, с.Ст.Ахматово, ул.Балашова, д.37			
ФАП	Сумароковский ФАП	607956, Нижегородская область, Б.Болдинский район, с.Сумароково, ул.Школьная, д.61			
ФАП	ФАП пос.Большевик	607955, Нижегородская область, Б.Болдинский район, пос.Большевик, ул.Центральная, д.52			
ФАП	Черновской ФАП	607946, Нижегородская область, Б.Болдинский район, с.Черновское, ул.Центральная, д.45			
Борский район					
ЦРБ	ГБУЗ НО «Борская центральная	606440, Нижегородская область, г.Бор, ул.Бабушкина, д.8			

	районная больница»				
ГБ	поликлиника №1	606440, Нижегородская область, г.Бор, ул.Октябрьская, д.19			
	поликлиника №2	606440, Нижегородская область, г.Бор, ул.Энгельса, д.2			
ВА	Большеорловская врачебная амбулатория	606490, Нижегородская область, Борский район, пос.Большеорловское, микрорайон, д.11			
ВА	Большепикинская врачебная амбулатория	606440, Нижегородская область, Борский район, пос.Большое Пикино, ул.Сосновая, д.27			
ВА	Неклюдовская врачебная амбулатория	606440, Нижегородская область, г.Бор, пос.Неклюдово, ул.Клубная, д.5; ул.Трудовая, д.2 Б			
ОВОП	Редькинский ОВОП	606481, Нижегородская область, Борский район, с.Редькино			
УБ	Линдовская участковая больница	606495, Нижегородская область, Борский район, с.Линда, ул.Дзержинского, д.40; с.Чистое поле, д.23; пос.совхоза Сормовский Пролетарий, ул.Центральная, д.25			

ВА	Кантауровская врачебная амбулатория	606472, Нижегородская область, Борский район, с.Кантаурово, ул.Кооперативная, д.61; п.Ситники, ул.Центральная; п.Железнодорожный, ул.Центральная			
УБ	Участковая больница поселка Память Парижской Коммуны	606488, Нижегородская область, Борский район, с.п.Память Парижской Коммуны, ул.Гоголя, д.1 Д; Школьная, д.20 б			
ВА	Чистоборская врачебная амбулатория	606483, Нижегородская область, Борский район, с.п.Чистое Борское, ул.Октябрьская, д.1 А, с.Останкино, ул.Школьная, д.1			
ФАП	Афанасовский ФАП	606467, Нижегородская область, Борский район, д.Афанасово, ул.Совхозная, д.5			
ОВОП	ОВОП	р.п.Ситники			
ФАП	Владимировский ФАП	606452, Нижегородская область, г.Бор, д.Овечкино, д.6			
ФАП	Городищенский ФАП	606453, Нижегородская область, Борский район, Краснослободской с/с, д.Городищи			
ФАП	Завражновский ФАП	606457, Нижегородская область, Борский			

		район, Линдовский с/с, д.Завражное, ул.Клубная д.5			
ФАП	Зименковский ФАП	606450, Нижегородская область, Борский район, Краснослободской с/с, д.Оманово, д.4			
ФАП	Ивановский ФАП	606489, Нижегородская область, Борский район, с.Ивановское			
ФАП	Каликинский ФАП	606471, Нижегородская область, Борский район, д.Каликино, ул.Новая, д.4 А			
ФАП	Керженецкий ФАП	606455, Нижегородская область, Борский район, Краснослободской с/с, с.п.Керженец, ул.Клубная, д.4 А			
ФАП	Краснослободской ФАП	606458, Нижегородская область, Борский район, Краснослободской с/с, д.Красная Слобода, ул.Центральная			
ФАП	Линдо-Пустынский ФАП	606474, Нижегородская область, Борский район, д.Линдо-Пустынь, д.89			
ФАП	Линевский ФАП	606487, Нижегородская область, Борский район, с.Ямново, ул. Школьная, д.10			

ФАП	Медведковский ФАП	606460, Нижегородская область, г.Бор, пос.Неклюдово, ул.Вокзальная, д.101			
ФАП	Неклюдовский ФАП	606460, Нижегородская область, г.Бор, пос.Неклюдово, ул.Чапаева, д.6			
ОВОП	ОВОП	с.Чистое поле			
ФАП	Плотинковский ФАП	606499, Нижегородская область, Борский район, д.Плотинка, ул.Школьная, д.235			
ФАП	Рожновский ФАП	606485, Нижегородская область, Борский район, д.Рожново, д.35			
ФАП	Рустайский ФАП	606491, Нижегородская область, Борский район, Останкинский с/с, с.п.Рустай, ул.Первомайская			
ФАП	Спасский ФАП	606466, Нижегородская область, Борский район, с.Спасское, ул.Центральная, д.21			
ФАП	Шубинский ФАП	606473, Нижегородская область, Борский район, д.Шубино, д.6			
Передвижные ФАП					
Богородский район					
ЦРБ	ГБУЗ НО «Богородская центральная районная больница»	607602, Нижегородская область, г.Богородск, ул.М.Горького, д.2 А			

ВА	Каменская врачебная амбулатория с мая 2016	607610, Нижегородская область, Богородский район, с.Каменки, ул.Зеленая, д.22			
ВА	Хвощевская врачебная амбулатория с мая 2016	607623, Нижегородская область, Богородский район, с.Хвощевка, ул.Центральная, д.138			
ВА	Кудьминская врачебная амбулатория	607612, Нижегородская область, Богородский район, п.Буревестник, ул.Полевая, д.9, помещение 76			
ВА	Комаровская врачебная амбулатория	607630, Нижегородская область, Богородский район, п.Кудьма, ул.Пушкина, д.20 А, помещение 1			
ОВОП	Алешковский ОВОП	607616, Нижегородская область, Богородский район, с.Алешково, ул.Новая, д.7 А			
ФАП	Араповский ФАП	607618, Нижегородская область, Богородский район, с.Арапово, ул.Хлеборобов, д.3 А			
ФАП	Афанасьевский ФАП	607627, Нижегородская область, Богородский район, с.Афанасьево, ул.Филипповка, д.12, пом.19			
ОВОП	Березовский ОВОП	607638, Нижегородская область, Богородский район, д.Березовка, ул.Комсомольская, д.15, пом.1			

ФАП	Доскинский ФАП	607611, Нижегородская область, Богородский район, с.Доскино, ул.Центральная, д.36, пом.3			
ФАП	Дуденевский ФАП	607614, Нижегородская область, Богородский район, с.Дуденево, ул.Советская, д.85 А, помещение 3			
ФАП	Инютинский ФАП	607621, Нижегородская область, Богородский район, д.Инютино, ул.Советская, д.2, пом.9, пом.10			
ФАП	Ключищинский ФАП	607624, Нижегородская область, Богородский район, д.Ключищи, ул.Центральная, д.1 А, пом.1			
ФАП	Кусаковский ФАП	607620, Нижегородская область, Богородский район, д.Кусаковка, ул.Центральная, д.93 А			
ОВОП	Лакшинский ОВОП	607628, Нижегородская область, Богородский район, с.Лакша, ул.Центральная, д.9, пом.4			
ФАП	Лукинский ФАП	607615, Нижегородская область, Богородский район, с.Лукино, ул.Новая, д.9, пом.2			
ОВОП	Новинкский ОВОП	607635, Нижегородская область, Богородский район, п.Новинки,			

		ул.Центральная, д.5, пом.1, ул.Центральная, д.3, пом.2			
ФАП	Оранский ФАП	607625, Нижегородская область, Богородский район, с.Оранки, ул.Школьная, д.42, пом.1			
ФАП	п.Центральный ФАП	607620, Нижегородская область, Богородский район, п.Центральный, пер.Торговый, д.9			
ФАП	Солонской ФАП	607629, Нижегородская область, Богородский район, д.Солонское, ул.Школьная, д.6 Б			
ФАП	Сысоевский ФАП	607638, Нижегородская область, Богородский район, д.Сысоевка, ул.Совхозная, д.1, помещение 2			
ФАП	Теряевский ФАП	607617, Нижегородская область, Богородский район, д.Теряево, ул.Школьная, д.19 А			
ФАП	Ушаковский ФАП	607619, Нижегородская область, Богородский район, д.Ушаково, ул.Юбилейная, д.9 А			
ФАП	Шапкинский ФАП	607631, Нижегородская область, Богородский район, с.Шапкино, ул.Октябрьская, д.9, пом.2			
ФАП	Шварихинский ФАП	607615, Нижегородская область, Богородский			

		район, д.Швариха, ул.Нагорная, д.19 А, пом.2			
Передвижные ФАП					
Большемурашкинский район					
ЦРБ	ГБУЗ НО «Большемурашкинская центральная районная больница»	606360, Нижегородская область, р.п.Большое Мурашкино, 5-ый микрорайон			
ФАП	Вершининский ФАП	606363, Нижегородская область, Б.Мурашкинский район, с.Вершинино, ул.А.Баженова, д.1			
ФАП	Григоровский ФАП	606371, Нижегородская область, Б.Мурашкинский район, с.Григорово, ул.Школьная, д.18			
ФАП	Гужовский ФАП закрытие в 2020 году	606371, Нижегородская область, Б.Мурашкинский район, д.Гужово, д.47 "А"			
ФАП	Ивановский ФАП	606336, Нижегородская область, Б.Мурашкинский район, с.Ивановское, ул.Молодежная, д.19, пом.1-14			
ФАП	Карабатовский ФАП	606369, Нижегородская область, Б.Мурашкинский район, с.Карабатово,			

		ул.Молодежная, д.15, помещение 25-32			
ФАП	Кишкинский ФАП	606364, Нижегородская область, Б.Мурашкинский район, с.Кишкино, ул.Центральная, д.11			
ФАП	Курлаковский ФАП	606362, Нижегородская область, Б.Мурашкинский район, с.Курлаково, ул.Околица, д.9			
ФАП	Маломурашкинский ФАП	606360, Нижегородская область, Б.Мурашкинский район, с.Малое Мурашкино, ул.Центральная, д.2			
ФАП	Рождественский ФАП	606367, Нижегородская область, Б.Мурашкинский район, с.Рождествено, ул.Рождественская, д.44 "А"			
ФАП	Советский ФАП	606363, Нижегородская область, Б.Мурашкинский район, пос.Советский, д.37			
ФАП	Холязинский ФАП	606365, Нижегородская область, Б.Мурашкинский район, с.Холязино, ул.Клокова, д.78			
ФАП	Шахмановский ФАП	606366, Нижегородская область,			

		Б.Мурашкинский район, с.Шахманово, д.46, пом.1, 2			
Здравпункт	Здравпункт	Б.Мурашкинский район, р.п.Большое Мурашкино, ул.Новая, д.17			
Здравпункт	Здравпункт	Б.Мурашкинский район, р.п.Большое Мурашкино, ул.Старо-Луговая, д.20			
Здравпункт	Здравпункт	Б.Мурашкинский район, р.п.Большое Мурашкино, 6-й Микрорайон, учебный городок			
Бутурлинский район					
ЦРБ	ГБУЗ НО «Бутурлинская центральная районная больница»	607440, Нижегородская область, Бутурлинский район, р.п.Бутурлино; ул.Ленина, д.40			
ВА	Ягубовская врачебная амбулатория	607433, Нижегородская область, Бутурлинский район, с.Ягубовка, ул.Комсомольская, д.1 Б			
ВА	Кочуновская врачебная амбулатория	607436, Нижегородская область, Бутурлинский район, с.Кочуново, ул.Центральная, д.36 А			
ВА	Больше-Бакалдская врачебная амбулатория	607452, Нижегородская область, Бутурлинский район, с.Большие Бакалды, ул.Центральная, д.4			

ФАП	Больше-Якшенский ФАП	607434, Нижегородская область, Бутурлинский район, с.Большая Якшень, ул.Спортивная, д.4 А			
ФАП	Борнуковский ФАП	607435, Нижегородская область, Бутурлинский район, с.Борнуково, ул.Центральная, д.31 А			
ФАП	Валгусский ФАП	607451, Нижегородская область, Бутурлинский район, с.Валгусы, ул.Огородная, д.1 Б			
ФАП	Инкинский ФАП	607437, Нижегородская область, Бутурлинский район, с.Инкино, ул.Школьная, д.15 А			
ФАП	Каменищенский ФАП	607444, Нижегородская область, Бутурлинский район, с.Каменищи, ул.Молодежная, д.22			
ФАП	Кеньшевский ФАП	607440, Нижегородская область, Бутурлинский район, с.Кеньшево, ул.Народная, д.1 А			
ФАП	Кетросский ФАП	607432, Нижегородская область, Бутурлинский район, с.Кетрось, ул.Новая, д.14			
ФАП	Кремницкий ФАП	607453, Нижегородская область, Бутурлинский район, с.Кремницкое, ул.Молодежная, д.1 А			
ФАП	Крутецкий ФАП	607445, Нижегородская область, Бутурлинский район, с.Крутец,			

		ул.Садовая, д.72			
ФАП	Лукьяновский ФАП	607437, Нижегородская область, Бутурлинский район, с.Лукьяново, ул.Центральная, д.51			
ФАП	Марьинский ФАП	607452, Нижегородская область, Бутурлинский район, с.Марьино, ул.Центральная, д.100 А			
ФАП	Пергалейский ФАП	607455, Нижегородская область, Бутурлинский район, с.Пергалеи, ул.Мира, д.62			
ФАП	Смагинский ФАП	607431, Нижегородская область, Бутурлинский район, с.Смагино, ул.Сутягина, д.94			
ФАП	Сурадеевский ФАП	607438, Нижегородская область, Бутурлинский район, с.Суродеево, ул.Победы, д.25			
ФАП	Тарталейский ФАП	607447, Нижегородская область, Бутурлинский район, с.Тарталеи, ул.Октябрьская, д.42 А			
ФАП	Уваровский ФАП	607446, Нижегородская область, Бутурлинский район, с.Уварово, ул.Советская, д.74			
ФАП	Яковлевский ФАП	607444, Нижегородская область, Бутурлинский район, с.Яковлево, ул.Мира, д.28			

Здравпункт	Здравпункт	607440, Нижегородская область, Бутурлинский район, р.п.Бутурлино; ул.Садовая, д.21			
Здравпункт	Здравпункт	607440, Нижегородская область, Бутурлинский район, р.п.Бутурлино; ул.Спортивная, д.3			
Здравпункт	Здравпункт	607440, Нижегородская область, Бутурлинский район, р.п.Бутурлино; ул.Комсомольская, д.13			
Здравпункт	Здравпункт	607440, Нижегородская область, Бутурлинский район, р.п.Бутурлино; ул.1 Мая, д.44			
Здравпункт	Здравпункт	607444, Нижегородская область, Бутурлинский район, с.Каменищи, ул.Молодежная, д.22 А			
Здравпункт	Здравпункт	607440, Нижегородская область, р.п.Бутурлино, ул.Школьная, д.2			
Здравпункт	Здравпункт	607440, Нижегородская область, р.п.Бутурлино, ул.Петра Бегина, д.1			
Передвижные ФАП					
Вадский район					
ЦРБ	ГБУЗ НО «Вадская центральная районная больница»	606380, Нижегородская область, Вадский район, с.Вад; ул.Больничная, д.13			
ФАП	Дубенский ФАП	606393, Нижегородская область, Вадский район, с.Дубенское;			

		ул.Новая, д.15			
ФАП	Елховский ФАП	606385, Нижегородская область, Вадский район, с.Елховка, ул.Школьная, д.3			
ФАП	Зеленогорский ФАП	606384, Нижегородская область, Вадский район, с.Зеленые Горы, ул.Садовая, д.21			
ФАП	Ивашкинский ФАП	606380, Нижегородская область, Вадский район, с.Ивашкино, д.89 А			
ФАП	Карьерский ФАП	606396, Нижегородская область, Вадский район, п.Анненковский Карьер; ул.Новая, д.2 А			
ФАП	Крутомайданский ФАП	606383, Нижегородская область, Вадский район, с.Крутой Майдан, ул.Микрорайон, д.8			
ФАП	Лопатинский ФАП	606380, Нижегородская область, Вадский район, с.Лопатино; ул.Новая, д.1 А			
ФАП	Новомирский ФАП	606380, Нижегородская область, Вадский район, п.Новый Мир, ул.Центральная, д.5			
ФАП	Петлинский ФАП	606391, Нижегородская область, Вадский район, с.Петлино, ул.Микрорайон, д.9 А			

ФАП	Свободинский ФАП	606380, Нижегородская область, Вадский район, с.Свобода, ул.Молодежная, д.1			
ФАП	Стрельский ФАП	606380, Нижегородская область, Вадский район, с.Стрелка, ул.Микрорайон, д.9			
ФАП	Умайский ФАП	606395, Нижегородская область, Вадский район, с.Умай, ул.Молодежная, д.8			
ФАП	Щедровский ФАП	606380, Нижегородская область, Вадский район, с.Щедровка, ул.Микрорайон, д.8			
Здравпункт	Здравпункт	606380, Нижегородская область, Вадский район, с.Вад, ул.Школьная, д.4			
Здравпункт	Здравпункт	606380, Нижегородская область, Вадский район, с.Вад, ул.Просвещения, д.33			
Варнавинский район					
ЦРБ	ГБУЗ НО «Варнавинская центральная районная больница»	606760, Нижегородская область, р.п.Варнавино, ул.Набережная, д.1			
УБ	Северная участковая больница	606760, Нижегородская область, Варнавинский район, п.Северный, ул.Больничная, д.38			
УБ	Горкинская участковая	606760, Нижегородская область, Варнавинский			

	больница	район, с.Горки, ул.Молодежная, д.73 Б			
ФАП	Антонихинский ФАП	606769, Нижегородская область, Варнавинский район, д.Антониха, ул.Антонихинская, д.16			
ФАП	Бажинский ФАП	606764, Нижегородская область, Варнавинский район, п.Бажино, д.36			
ФАП	Богородский ФАП	606760, Нижегородская область, Варнавинский район, с.Богородское, ул.Молодежная, д.8			
ФАП	Восходовский ФАП	606780, Нижегородская область, Варнавинский район, п.Восход, ул.Красноармейская, д.7			
ФАП	Глуховский ФАП	606765, Нижегородская область, Варнавинский район, п.Глухое, ул.Школьная, д.1			
ФАП	Замешаихинский ФАП	606770, Нижегородская область, Варнавинский район, д.Замешаиха, д.19а			
ФАП	Звернихинский ФАП	606764, Нижегородская область, Варнавинский район, д.Звериха, д.41			
ФАП	Макарьевский ФАП	606772, Нижегородская область, Варнавинский район, с.Макарий, ул.Школьная, д.13			
ФАП	Мирновский ФАП	606781, Нижегородская область, Варнавинский район, п.Мирный,			

		ул.Центральная, д.18			
ФАП	Михаленинский ФАП	606763, Нижегородская область, Варнавинский район, д.Михаленино, ул.Молодежная, д.8			
ФАП	Новоникольский ФАП	606771, Нижегородская область, Варнавинский район, с.Новоникольское, д.31			
ФАП	Стеклозаводский ФАП	606768, Нижегородская область, Варнавинский район, п.Красный Луч, ул.Ленинская, 13			
ФАП	Черемушинский ФАП	606773, Нижегородская область, Варнавинский район, п.Черемушки, ул.Советская, д.16			
Передвижные ФАП					
Вачский район					
ЦРБ	ГБУЗ НО «Вачская центральная районная больница»	606150, Нижегородская область, Вачский район, р.п.Вача, ул.Больничная, д.16			
УБ	Филинская участковая больница	606162, Нижегородская область, Вачский район, с.Филинское, ул.Больничная, д.41, корп.1			
УБ	Арефинская участковая больница	606152, Нижегородская область, Вачский район, с.Арефино, ул.Больничная, д.21			
УБ	Чулковская участковая	606159, Нижегородская область, Вачский			

	больница	район, с.Чулково, ул.Центральная, д.2			
УБ	Новосельская участковая больница	606160, Нижегородская область, Вачский район, с.Новоселки, ул.Ленина, д.113, корп.1			
ВА	Яковцевская врачебная амбулатория	606155, Нижегородская область, Вачский район, с.Яковцево, ул.Школьная, д.7А			
ВА	Казаковская врачебная амбулатория	606166, Нижегородская область, Вачский район, с.Казаково, ул.Луговая, д.2А, комн.1-13			
ФАП	Алтунинский ФАП	606168, Нижегородская область, Вачский район, д.Алтунино, ул.Советская, д.19			
ФП	Белавинский ФП	606150, Нижегородская область, Вачский район, с.Белавино, ул.Широкая, д.70			
ФАП	Беляйковский ФАП	606161, Нижегородская область, Вачский район, с.Беляйково, ул.Заводская, д.59А			
ФП	Березовский ФП	606165, Нижегородская область, Вачский район, с.Березовка, ул.Центральная, д.207			
ФП	Болотниковский ФП	606150, Нижегородская область, Вачский район, д.Болотниково, д.6			

ФП	Давыдовский ФП	606165, Нижегородская область, Вачский район, с.Давыдово, ул.Большая Слобода, д.215			
ФП	Епифановский ФП	606159, Нижегородская область, Вачский район, с.Епифаново, д.130			
ФП	Жайский ФП	606157, Нижегородская область, Вачский район, с.Жайск, д.78			
ФП	Жекинский ФП	606155, Нижегородская область, Вачский район, д.Жекино, д.52А			
ФП	Звягинский ФП	606167, Нижегородская область, Вачский район, д.Звягино, ул.Молодежная, д.17, кв.21			
ФП	Зеленцовский ФП	606150, Нижегородская область, Вачский район, с.Зеленцово, ул.Школьная, д.12А			
ФП	Клинский ФП	606163, Нижегородская область, Вачский район, д.Клин, ул.Советская, д.30, кв.1			
ФП	Лобковский ФП	606150, Нижегородская область, Вачский район, д.Лесниково, ул.Заводская, д.4А			
ФП	Медоварцевский ФП	606154, Нижегородская область, Вачский район, д.Медоварцево, д.60			

ФП	Митинский ФП	606150, Нижегородская область, Вачский район, с.Митино, д.20 А			
ФП	Нершевский ФП	606168, Нижегородская область, Вачский район, д.Нершево, ул.Заводская, д.41			
ФП	Сергеевский ФП	606159, Нижегородская область, Вачский район, д.Сергеево, д.165			
ФП	Степановский ФП	606167, Нижегородская область, Вачский район, д.Степаново, ул.Школьная, д.17 А			
ФП	Федуринский ФП	606150, Нижегородская область, Вачский район, с.Федурино, ул.Школьная, д.47			
ФП	Черновской ФП	606150, Нижегородская область, Вачский район, д.Черновское, д.110			
Ветлужский район					
ЦРБ	ГБУЗ НО «Ветлужская центральная районная больница им.доктора Гусева П.Ф.»	606860, Нижегородская область, Ветлужский район; г.Ветлуга, ул.Ленина, д.50			
	Стрелицкая поликлиника	606860, Нижегородская область, Ветлужский район, с.Стрелица			
УБ	Стрелицкий	606860 Нижегородская			

	стационар	область, Ветлужский район, с.Стрелица			
ВА	Белышевская врачебная амбулатория	606860, Нижегородская область, Ветлужский район, д.Куличиха, ул.Юбилейная д.2, П-2			
	Калининская поликлиника	606875, Нижегородская область, Ветлужский район, р.п.им.М.И.Калинина, ул.Ленина, д.22			
ГБ	Калининский стационар	606875, Нижегородская область, Ветлужский район, р.п.им.Калинина, ул.Ленина, д.22			
ФАП	Васильевский ФАП	606860, Нижегородская область, Ветлужский район, д.Пустошь			
ФАП	Волыновский ФАП	606860, Нижегородская область, Ветлужский район, с.Волынцы			
ФАП	Галкинский ФАП	606860, Нижегородская область, Ветлужский район, д.Галкино			
ФАП	Крутцовский ФАП	606860, Нижегородская область, Ветлужский район, д.Крутцы, д.28, пом.1			
ФАП	Макарьевский ФАП	606860, Нижегородская область, Ветлужский район, д.Скрябино, д.28			
ФАП	Медведовский ФАП	606860, Нижегородская область, Ветлужский район, д.Махони			

ФАП	Микрихинский ФАП	606860, Нижегородская область, Ветлужский район, д.Маркуша, д.12, П-2, помещение 1,2,3,4;			
ФАП	Новопокровский ФАП	606860, Нижегородская область, Ветлужский район, с.Новопокровское, ул.Ленинская, д.2, П-1			
ФАП	Новоуспенский ФАП	606860, Нижегородская область, Ветлужский район, с.Новоуспенское, д.81а, помещение №13,14,15,16,17,18			
ФАП	Рязановский ФАП	606860, Нижегородская область, Ветлужский район, с.Рязаново, д.4, П-1			
ФАП	Скулябихинский ФАП	606860, Нижегородская область, Ветлужский район, д.Скулябиха			
ФАП	Туранский ФАП	606860, Нижегородская область, Ветлужский район, с.Турань			
Вознесенский район					
ЦРБ	ГБУЗ НО «Вознесенская центральная районная больница»	607340, Нижегородская область, Вознесенский район, р.п.Вознесенское, Больничный городок, д.1			
ВА	Нарышкинская врачебная амбулатория	607353, Нижегородская область, Вознесенский район, с.Нарышкино,			

		ул.Ленина, д.6 "б"			
УБ	Криушинская участковая больница	607343, Нижегородская область, Вознесенский район, с.Криуша, ул.Больничная, д.7 "а"			
ФАП	Аламасовский ФАП	607354, Нижегородская область, Вознесенский район, с.Аламасово, ул.Ленина, д.43			
ФАП	Бахтызинский ФАП	607350, Нижегородская область, Вознесенский район, с.Бахтызино, ул.Советская, д.2 А, П.2			
ФАП	Благодатовский ФАП	607340, Нижегородская область, Вознесенский район, с.Благодатовка, ул.Первомайская, д.24			
ФАП	Боркинский ФАП	607342, Нижегородская область, Вознесенский район, с.Борки, ул.Ленина, д.62			
ФАП	Букалейский ФАП	607340, Нижегородская область, Вознесенский район, д.Букалей, ул.Солнечная, д.51			
ФАП	Бутаковский ФАП	607342, Нижегородская область, Вознесенский район, с.Бутаково, ул.Ленина, д.97, П.2			
ФАП	Варнаевский ФАП	607340, Нижегородская область, Вознесенский район, д.Варнаево, ул.Садовая, д.53			

ФАП	Заринский ФАП	607353, Нижегородская область, Вознесенский район, п.Заря, ул.Заречная, д.3 А			
ФАП	Илевский ФАП	607349, Нижегородская область, Вознесенский район, с.Илев, ул.Новая, д.52			
ФАП	Линейский ФАП	607340, Нижегородская область, Вознесенский район, с.Линейка, ул.Советская, д.1 Б			
ФАП	Мотызлейский ФАП	607348, Нижегородская область, Вознесенский район, с.Мотызлей, ул.Северная, д.2			
ФАП	Новосельский ФАП	607358, Нижегородская область, Вознесенский район, с.Новоселки, ул.Советская, д.22			
ФАП	Полх-Майданский ФАП	607344, Нижегородская область, Вознесенский район, с.Полховский Майдан, ул.Ленина, д.84/1, П.2			
ФАП	Починковский ФАП	607340, Нижегородская область, Вознесенский район, с.Починки, ул.Ленина, д.116			
ФАП	Сар-Майданский ФАП	607352, Нижегородская область, Вознесенский район, с.Сарминский Майдан, ул.Конева, д.2 Е, П.3			
ФАП	Сарминский ФАП	607347, Нижегородская область, Вознесенский			

		район, п.Куриха, ул.Мелькинская д.41 Б, П.3			
ФАП	Суморьевский ФАП	607351, Нижегородская область, Вознесенский район, с.Суморьево, ул.Советская, д.6, П.1			
Здравпункт	Здравпункт	607340, Нижегородская область, Вознесенский район, р.п.Вознесенское, ул.Восточная, д.14			
Здравпункт	Здравпункт	607340, Нижегородская область, Вознесенский район, р.п.Вознесенское, ул.Школьная, д.7			
Володарский район					
ЦРБ	ГБУЗ НО «Володарская центральная районная больница»	606070, Нижегородская область, г.Володарск, ул.Первомайская, д.22	ЦРБ	А-14 Совхоз Сейма-Улица Чапаева	260 м.
поликлиника	Решетихинская поликлиника	606093, Нижегородская область, Володарский район; р.п.Решетиха, ул.Комсомольская, д.101А	Школа № 42	А-104_Дзержинск-Ильино Т-115_Решетиха-Автовокзал Дзержинск Т-118_Дубки-Автовокзал Дзержинск Т-212_Юганец-Автовокзал Дзержинск.	430 м.
ГБ	Ильиногорская больница	606058, Нижегородская область, Володарский район, р.п.Ильиногорск, ул.Больничная, д.8	Коттеджи	А-104_Дзержинск-Ильино, А-108_Володарск-Ильино-Фролищи А-119_Володарск-Мячково Т-130_Дзержинск-Фролищи Т-107_Ильиногорск-Мулино Т-117_Ильиногорск-Станция Сейма	690 м.

поликлиника	Поликлиника	606058, Нижегородская область, Володарский район, р.п.Ильиногорск, ул.Угарова, д.4	Мишуково	А-104_Дзержинск-Ильино, А-108_Володарск-Ильино-Фролищи А-119_Володарск-Мячково Т-130_Дзержинск-Фролищи	370 м.
поликлиника	Юганецкая поликлиника	606077, Нижегородская область, Володарский район, р.п.Юганец, ул.Парковая, д.15	Юганец	А-108_Володарск-Ильино-ФролищиА-114_Юганец-ВолодарскТ-212_Дзержинск-Юганец	1,2 км.
поликлиника	Фролищенская поликлиника	606091, Нижегородская область, Володарский район, р.п.Фролищи, пер.Советский, д.13	Фролищи	А-108_Володарск-Ильино-Фролищи Т-130_Дзержинск-Юганец	820 м.
ВА	Центральная врачебная амбулатория	606087, Нижегородская область, Володарский район, р.п.Центральный, ул.Школьная, д.2	Центральный-2	А-108_Володарск-Ильино-Фролищи Т-130_Дзержинск-Юганец ЖД станция Великое озеро: ост. Гороховецкий район_Ильино—Фролищи_Электричка №6958 ост. Гороховецкий район_Фролищи—Ильино_Электричка №6959	360 м. 240 м.
ВА	Смолинская врачебная амбулатория	606085, Нижегородская область, Володарский район, р.п.Смолино, ул.Советская, д.1	Смолино	А-119_Володарск-Мячково А-504_Нижний Новгород-Муром А-695_ Нижний Новгород-Рязань А-1480_Гороховец-Дзержинск Т-130_Дзержинск-Фролищи Т-502_Владимир-Нижний Новгород Т-650_Чебоксары-Иваново Т-1301_Нижний Новгород-Мулино Т-1325_Нижний Новгород-Вязники Т-1380_Нижний Новгород-Владимир Т-1381_Нижний Новгород-Москва Т-117_Володарск-Ильино Т-316_Мулино-Дзержинск	1,1 км.

ВА	Мулинская сельская врачебная амбулатория	606083, Нижегородская область, Володарский район, п.Мулино, ул.Новая, д.22, ул.Гвардейская, д.74, П.5	Гвардейская улица	Т-107_Новосмолинский-Мулино-Ильино-Ильиногорск Т-117_Володарск-Ильино Т-316_Мулино-Дзержинск Т-1301_Нижний Новгород-Мулино	580 м.
ВА	Новосмолинская сельская врачебная амбулатория	606084, Нижегородская область, Володарский район, п.Новосмолинский, ул.Танковая, д.23	Новосмолинский	Т-107_Новосмолинский-Мулино-Ильино-Ильиногорск Т-117_Володарск-Ильино Т-316_Мулино-Дзержинск Т-1301_Нижний Новгород-Мулино	290 м.
ФАП	Золинский ФАП	606082, Нижегородская область, Володарский район, с.Золино, ул.Школьная, д.16, пом.2	Золино	А-1480_Гороховец-Дзержинск Т-316_Мулино-Дзержинск	775 м.
ФАП	Ильина-Гора ФАП	606090, Нижегородская область, Володарский район, д.Ильина Гора, д.10	Ильиногорские сады	А-104_Дзержинск-Ильино А-108_ Володарск-Ильино-Фролищи	1,9 км.
ФАП	Ильинский ФАП	606090, Нижегородская область, Володарский район, п.Ильино, ул.Совхозная, д.1	Магазин	А-104_Дзержинск-Ильино А-108_ Володарск-Ильино-Фролищи А-119_Володарск-Мячково Т-107_Новосмолинский-Мулино-Ильино-Ильиногорск Т-117_Володарск-Ильино Т-130_Дзержинск-Фролищи	290 м.
ФАП	Инженерный ФАП	606087, Нижегородская область, Володарский район, р.п.Инженерный; ул.Новая, д.3			
ФАП	Красногорский ФАП	606076, Нижегородская область, Володарский район, р.п.Красная Горка; ул.Ленина, д.12			

ФАП	Мулинский ФАП	606083, Нижегородская область, Володарский район, с.Мулино; ул.Колхозная, д.114а			
ФАП	Мячковский ФАП	606085, Нижегородская область, Володарский район, с.Мячково; ул.Озерная, д.56			
Воротынский район					
ЦРБ	ГБУЗ НО «Воротынская центральная районная больница»	606260, Нижегородская область, р.п.Воротынец, ул.Космонавтов, д.9			
ГБ	Васильсурская больница	606263, Нижегородская область, Воротынский район, п.Васильсурск, ул.Советская, д.66 Б			
УБ	Михайловская участковая больница	606272, Нижегородская область, Воротынский район, с.Михайловское, ул.Затон, д.30, д.30 А			
ФАП	Ахпаевский ФАП	606261, Нижегородская область, Воротынский район, с.Ахпаевка, ул.Центральная, д.82			
ФАП	Белавский ФАП	606268, Нижегородская область, Воротынский район, с.Белавка, ул.М.Горького, д.36			
ФАП	Березов-Майданский ФАП	606269, Нижегородская область, Воротынский район, с.Березов-Майдан, ул.Школьная, д.82			

ФАП	Быковский ФАП	606279, Нижегородская область, Воротынский район, с.Быковка, ул.Ленина, д.65			
ФАП	Каменский ФАП	606274, Нижегородская область, Воротынский район, с.Каменка, ул.Заводская, д.44А			
ФАП	Кекинский ФАП	606269, Нижегородская область, Воротынский район, с.Кекино, ул.Советская, д.11			
ОВОП	Красногорский ОВОП	606278, Нижегородская область, Воротынский район, с.Красная Горка, ул.Береговая, д.14			
ФАП	Криушинский ФАП	606276, Нижегородская область, Воротынский район, с.Криуши, ул.Загуменная, д.36 Б			
ФАП	Кузьмиярский ФАП	606254, Нижегородская область, Воротынский район, пос.Кузьмияр, ул.Центральная, д.14			
ФАП	Лысогорский ФАП	606260, Нижегородская область, Воротынский район, п.Лысая Гора, ул.Сурская, д.34			
ФАП	Огнев-Майданский ФАП	606260, Нижегородская область, Воротынский район, с.Огнев-Майдан, ул.Советская, д.2Б			
ФАП	Осиновский ФАП	606260, Нижегородская область, Воротынский район, с.Осинки, ул.Попов Луг, д.267			

ФАП	Отарский ФАП	606270, Нижегородская область, Воротынский район, с.Отары, ул.Молодежная, д.216			
ФАП	Покров-Майданский ФАП	606265, Нижегородская область, Воротынский район, с.Покров-Майдан, ул.Школьная, д.76В			
ФАП	Разнежский ФАП	606273, Нижегородская область, Воротынский район, с.Разнежье, ул.Советская, д.52А			
ОВОП	Семьянский ОВОП с 2017 г	606267, Нижегородская область, Воротынский район, с.Семьяны, ул.Малова, д.20А			
ФАП	Сомовский ФАП	606251, Нижегородская область, Воротынский район, с.Сомовка, ул.Приволжская, д.16			
ФАП	Тришкинский ФАП	606269, Нижегородская область, Воротынский район, с.Тришкино, ул.Александровская, д.27			
ОВОП	Фокинский ОВОП	606250, Нижегородская область, Воротынский район, с.Фокино, ул.Мира, д.4 А			
ФАП	Чугуновский ФАП	606277, Нижегородская область, Воротынский район, с.Чугуны, ул.Школьная, д.1А			
Воскресенский район					

ЦРБ	ГБУЗ НО «Воскресенская центральная районная больница»	606730, Нижегородская область, р.п.Воскресенское, пер.Больничный, д.1			
УБ	Воздвиженская амбулатория с 2019 года	606746, Нижегородская область, Воскресенский район, с.Воздвижинское, ул.Ленина, д.42			
ВА	Владимирская амбулатория	606755, Нижегородская область, Воскресенский район, с.Владимирское, ул.Советская, д.63			
ВА	Нестиарская амбулатория	606733, Нижегородская область, Воскресенский район, с.Нестиары, ул.Молодежная, д.22А			
ФАП	Асташихинский ФАП	606751, Нижегородская область, Воскресенский район, д.Асташиха, ул.Специалистов, д.14			
ФАП	Барановский ФАП	606754, Нижегородская область; Воскресенский район, д.Бараново, ул.Советская, д.3			
ФАП	Богородский ФАП	606736, Нижегородская область, Воскресенский район, с.Богородское, ул.60 лет Октября, д.75			

ФАП	Большеиевлевский ФАП	606730, Нижегородская область, Воскресенский район, с.Большое Иевлево, ул.Молодежная, д.22			
ФАП	Большеотарский ФАП	606746, Нижегородская область; Воскресенский район, с.Большие Отары, ул.Школьная, д.1, помещ.1			
ФАП	Большепольский ФАП	606752, Нижегородская область, Воскресенский район, с.Большое Поле, ул.Ленина, д.8Б			
ФАП	Староустинский ФАП	606743, Нижегородская область, Воскресенский район, с.Староустье, ул.Полевая, д.8, помещ.1			
ФАП	Галибихинский ФАП	606730, Нижегородская область, Воскресенский район, д.Галибиха, ул.Пролетарская, д.54А			
ФАП	Глуховский ФАП	606740, Нижегородская область, Воскресенский район, с.Глухово, ул.Центральная, д.6			
ФАП	Докукинский ФАП	606738, Нижегородская область; Воскресенский район, с.Докукино,			

		ул.Центральная, д.14, помещ.1			
ФАП	Егоровский ФАП	606734, Нижегородская область, Воскресенский район, д.Егорово, ул.Мира, д.19			
ФАП	Елдежский ФАП	606730, Нижегородская область, Воскресенский район, д.Елдеж, ул.Кооперативная, д.3			
ФАП	Красноярский ФАП	606750, Нижегородская область, Воскресенский район, п.Красный Яр, ул.Больничная, д.2Д			
ФАП	Звягинский ФАП	606730, Нижегородская область, Воскресенский район, д.Звягино, ул.Механизаторов, д.18А			
ФАП	Игнатьевский ФАП	606742, Нижегородская область, Воскресенский район, д.Игнатьево, ул.Лесная, д.80, помещ.1			
ФАП	Изъянский ФАП	606730, Нижегородская область, Воскресенский район, д.Изьянка, ул.Буденного, д.46			
ФАП	Карасихинский ФАП	606730, Нижегородская область, Воскресенский район,			

		д.Карасиха, ул.Культуры, д.51			
ФАП	Левихинский ФАП	606730, Нижегородская область, Воскресенский район, д.Левиха, ул.Почтовая, д.4			
ФАП	Люндоосиновский ФАП	606730, Нижегородская область, Воскресенский район, д.Осиновка, ул.Школьная, д.81			
ФАП	Малосодомовский ФАП	606730, Нижегородская область, Воскресенский район, д.Малое Содомово, ул.Больничная, д.19			
ФАП	Нахратовский ФАП	606727, Нижегородская область, Воскресенский район, д.Марфино, ул.Полевая, д.12, пом.2			
ФАП	Ореховский ФАП	606730, Нижегородская область, Воскресенский район, д.Орехи, ул.Школьная, д.16			
ФАП	Погатихинский ФАП	606730, Нижегородская область, Воскресенский район, д.Погатиха, ул.Интернациональная, д.43			
ФАП	Поповский ФАП	606730, Нижегородская область, Воскресенский район,			

		д.Попово, ул.Новая, д.16			
ФАП	Раскатский ФАП	606742, Нижегородская область, Воскресенский район, д.Раскаты, ул.1 Мая, д.46			
ФАП	Русенихинский ФАП	606730, Нижегородская область, Воскресенский район, д.Русениха, ул.Молодежная д.1а, помещ.2			
ФАП	Северный ФАП	606730, Нижегородская область, Воскресенский район, п.Северный, ул.Железнодорожная, д.12			
ФАП	Чихтинский ФАП	606730, Нижегородская область, Воскресенский район, д.Чихтино, ул.Набережная, д.30, помещ.1			
ФАП	Шадринский ФАП	606730, Нижегородская область, Воскресенский район, д.Шадрино, ул.Фабричная, д.44			
Передвижные ФАП					
Выксунский район					
ЦРБ	ГБУЗ НО «Выксунская центральная районная	607061, Нижегородская область, г.Выкса, ул.Красные Зори, здание 16/2			

	больница»				
	Досчатинская больница	607033, Нижегородская область, Выксунский район, р.п.Досчатое; ул.Советская, здание 16/1			
ГБ	Вильская больница	607040, Нижегородская область, Выксунский район, р.п.Виля, ул.Ленина, здание №10			
ГБ	Шиморская больница	607060, Нижегородская область, Выксунский район, р.п.Шиморское, ул.М.Горького, д.10А			
ВА	Новодмитриевская врачебная амбулатория	607050, Нижегородская область, Выксунский район, с.Новодмитриевка, мкр.Центральный, здание 34			
ФАП	Ближне-Песоченский ФАП	607064, Нижегородская область, Выксунский район, р.п.Ближне-Песочное, ул.Октябрьская, д.72			
ФАП	Ближне-Черновской ФАП	607058, Нижегородская область, Выксунский район, р.п.Ближне-Песочное, ул.Первомайская, д.26 А, помещеие 1			
ФАП	Борковский ФАП	607060, Нижегородская область, Выксунский район, с.Борковка, ул.Ленина, здание			

		100А			
ФАП	Верхне-Верейский ФАП	607035, Нижегородская область, Выксунский район, с.Верхняя Верея, ул.Шернавская, д.1Б			
ФАП	Грязновский ФАП	607059, Нижегородская область, Выксунский район, д.Грязная, ул.Коминтерна, д.2а			
ФАП	Димарский ФАП	607064, Нижегородская область, Выксунский район, с.п.Димара, ул.Железнодорожная, здание 10, помещение 1			
ОВОП	Дружбинский ОВОП	607067, Нижегородская область, Выксунский район, с.п.Дружба, мкр.Дружба, д.29, помещение 85			
ФАП	Нижне-Верейский ФАП	607063, Нижегородская область, Выксунский район, с.Нижняя Верея, ул.Советская, д.31			
ФАП	Новский ФАП	607066, Нижегородская область, Выксунский район, д.Новая Деревня, ул.Молодежная, здание 26 А, помещение 1			
ОВОП	Мотмосский ОВОП	607031, Нижегородская область, Выксунский район, с.Мотмос, ул.1 Мая, здание 2, пом.2			

ФАП	Покровский ФАП	607056, Нижегородская область, Выксунский район, д.Покровка, ул.Центральная, здание 47, помещение 2			
ФАП	Проволоченский ФАП	607034, Нижегородская область, Выксунский район, р.п.Виля, ул.Московская, здание 1 В, помещение 2			
ФАП	Сноведской ФАП	607061, Нижегородская область, Выксунский район, с.Сноведь, ул.Базарная, д.50, помещение 1			
ФАП	Тамболесский ФАП	607066, Нижегородская область, Выксунский район, д.Тамболес, ул.Кооперативная, здание 1, помещение 1			
ФАП	Туртапинский ФАП	607062, Нижегородская область, Выксунский район, с.Туртапка, ул.Школьная, здание 19			
ФАП	Унорский ФАП	607057, Нижегородская область, Выксунский район, с.п.Унор, ул.Железнодорожная, здание 6 А, помещ.1			
ФАП	Чупалейский ФАП	607065, Нижегородская область, Выксунский район, с.Чупалейка, ул.Специалистов, д.4 А, помещение 1			
Здравпункт	Здравпункт	607060, Нижегородская область, г.Выкса,			

		ул.Братьев Баташевых, д.3			
Здравпункт	Здравпункт	607030, Нижегородская область; г.Выкса, ул.Лепсе, д.10			
Гагинский район					
ЦРБ	ГБУЗ НО «Гагинская центральная районная больница»	607870, Нижегородская область, Гагинский район, с.Гагино; ул.Южная, д.29			
	Поликлиника	607870, Нижегородская область, Гагинский район, с.Гагино; ул.Южная, д.31			
УБ	Большеаратская участковая больница, ОВОП	607844, Нижегородская область, Гагинский район, с.Большая Арать; ул.Южная, д.8			
ФЗП	Здравпункт с.Ветошкино	607855, Нижегородская область, Гагинский район, с.Ветошкино, ул.Молодежная, д.13			
ФЗП	Здравпункт с.Н.Благовещенское	607855, Нижегородская область, Гагинский район, с.Новоблаговещенское; ул.Трудовая, д.42			
ФЗП	Здравпункт с.Ушаково	607875, Нижегородская область, Гагинский район, с.Ушаково; ул.Молодежная, д.6			
ФЗП	Здравпункт с.Итманово	607863, Нижегородская область, Гагинский район, с.Итманово,			

		ул.Центральная, д.9, помещ.1			
ФЗП	Здравпункт с.Юрьево	607858, Нижегородская область, Гагинский район, с.Юрьево, ул.Центральная, д.101 Б			
ФЗП	Здравпункт с.Никольское	607858, Нижегородская область, Гагинский район, с.Никольское, ул.Центральная, д.101, помещ.2			
ФЗП	Здравпункт с.Н.Еделево	607858, Нижегородская область, Гагинский район, с.Ново-Еделево, ул.Новая, д.2, помещ.1			
ФЗП	Здравпункт с.Березники	607859, Нижегородская область, Гагинский район, с.Березники, ул.Въездная, д.2 б, помещ.1			
ФЗП	Здравпункт с.Мишуково Закрытие!	607858, Нижегородская область, Гагинский район, с.Мишуково, ул.Центральная, д.36А			
ФЗП	Здравпункт с.Покров	607851, Нижегородская область, Гагинский район, с.Покров, ул.Центральная, д.5			
ФЗП	Здравпункт с.Моисеевка	607861, Нижегородская область, Гагинский район, с.Моисеевка, ул.Школьная, д.4			
ФЗП	Здравпункт с.Ляпня	607877, Нижегородская область, Гагинский район, с.Ляпня,			

		ул.Зверева, д.118 Б			
ФЗП	Здравпункт с.Ивково	607853, Нижегородская область, Гагинский район, с.Ивково, ул.Запрудная, д.38			
ФЗП	Здравпункт с.Б.Уда	607848, Нижегородская область, Гагинский район, с.Большая Уда, ул.Школьная, д.2 А, помещ.1			
ФЗП	Здравпункт с.Какино	607862, Нижегородская область, Гагинский район, с.Какино, ул.Ленина, д.2а			
ФЗП	Здравпункт с.Ломакино	607853, Нижегородская область, Гагинский район, с.Ломакино, ул.Школьная, д.5			
ФЗП	Здравпункт с.Тарханово	607854, Нижегородская область, Гагинский район, с.Тарханова, ул.Центральная, д.20			
ФЗП	Здравпункт с.Зверево	607846, Нижегородская область, Гагинский район, с.Зверево; ул.Центральная, д.15			
ФЗП	Здравпункт с.П.Осаново	607850, Нижегородская область, Гагинский район, с.Паново-Осаново; ул.Новая, д.8			
ФЗП	Здравпункт с.Сыченки	607874, Нижегородская область, Гагинский район, с.Сыченки, ул.Соколовка, д.14, помещ.1			

ФЗП	Здравпункт с.Исупово	607860, Нижегородская область, Гагинский район, с.Исупово, ул.Молодежная, д.1, пом.1			
Городецкий район					
ЦРБ	ГБУЗ НО «Городецкая центральная районная больница»	606502, Нижегородская область, г.Городец, пл.Пролетарская, д.36			
УБ	Зиняковская участковая больница	606517, Нижегородская область, Городецкий район, Зиняковский с/с, с.Зиняки, ул.Школьная, д.36			
УБ	Бриляковская участковая больница	606534, Нижегородская область, Городецкий район, Бриляковский с/с, с.Бриляково, ул.Мира, д.7			
УБ	Николо-Погостинская участковая больница	606514, Нижегородская область, Городецкий район, Николо-Погостинский с/с, с.Николо-Погост, ул.Кооперативная, д.2			
ВА	Смольковская врачебная амбулатория	606537, Нижегородская область, Городецкий район, Смольковский с/с, с.Смольки, ул.Новая, д.3, П3			
ВА	Строчковская врачебная амбулатория	606519, Нижегородская область, Городецкий район, Кумохинский с/с, с.Строчково,			

		ул.Строчковская, д.4			
ВА	Аксентисская врачебная амбулатория	606513, Нижегородская область, Городецкий район, Николо-Погостинский с/с, с.п.Аксентис, д.51			
ВА	Тимирязевская врачебная амбулатория	606530, Нижегородская область, Городецкий район, Тимирязевский с/с, Сельский поселок им.Тимирязева, ул.Новая, д.1, помещ.2			
ВА	Серковская врачебная амбулатория	606528, Нижегородская область, Городецкий район, Кумохинский с/с, с.Серково, ул.Российская, д.1 А			
ВА	Ковригинская врачебная амбулатория	606533, Нижегородская область, Городецкий район, Ковригинский с/с, д.Ковригино, ул.Мира, д.4, пом.П 2			
ВА	Федуринская врачебная амбулатория	606531, Нижегородская область, Городецкий район, Федуринский с/с, д.Федурино, ул.Садовая, д.55 А			
ГБ	филиал № 1 ГБУЗ НО "Городецкая ЦРБ" "Заволжская городская больница"	606523, Нижегородская область, Городецкий район, г.Заволжье; пр.Дзержинского, д.58			

	детская поликлиника	606520, Нижегородская область, Городецкий район, г.Заволжье, ул.Пирогова, д.26			
	поликлиника № 2	606524, Нижегородская область, Городецкий район, г.Заволжье, ул.Железнодорожная, д.21			
	стоматологическая поликлиника	606524, Нижегородская область, Городецкий район, г.Заволжье, ул.Мичурина, д.30, пом.П 1			
ГБ	филиал № 2 ГБУЗ НО "Городецкая ЦРБ" "Городецкая городская больница"	606501, Нижегородская область, г.Городец; ул.Зосима Серого, д.11			
СМП	филиал № 3 ГБУЗ НО "Городецкая ЦРБ "Городецкая станция СМП"	606520, Нижегородская область, г.Заволжье, ул.Пирогова, д.26			
	СМП подстанция	606520, Нижегородская область, г.Городец, ул.Профсоюзная, д.30			
ФАП	Воронинский ФАП	606518, Нижегородская область, Городецкий район, Зиняковский с/с, с.Воронино, ул.Лесная, д.18, пом.П1			

ФАП	Дроздовский ФАП	606538, Нижегородская область, Городецкий район, Бриляковский с/с, д.Дроздово, д.15, помещ.1			
ФАП	Зарубинский ФАП	606516, Нижегородская область, Городецкий район, Зиняковский с/с, с.Зарубино, ул.Комсомольская, д.5			
ФАП	Марковский ФАП	606539, Нижегородская область, Городецкий район, Тимирязевский с/с, с.п.Буревестник, д.20, пом.1			
ФАП	Мысовский ФАП	606519, Нижегородская область, Городецкий район, Кумохинский с/с, с.п.Узольский, д.36, помещ.1			
ФАП	Первомайский ФАП	606512, Нижегородская область, Городецкий район, р.п.Первомайский, ул.Центральная, д.11, помещ.1			
ФАП	Смиркинский ФАП	606536, Нижегородская область, Городецкий район, Смиркинский с/с, с.п.Смиркино, ул.Мира, д.1, помещ.1			
ФАП	Тиховский ФАП	606537, Нижегородская область, Городецкий район, Смольковский с/с, д.Тихая, ул.Набережная, д.11			

ФАП	Шадринский ФАП	606527, Нижегородская область, Городецкий район, Бриляковский с/с, д.Шадрино, ул.Школьная, д.7			
Передвижные ФАП					
Дальнеконстантиновский район					
ЦРБ	ГБУЗ НО «Дальнеконстантиновская центральная районная больница»	606310, Нижегородская область, р.п.Д.Константиново, ул.Пионерская, д.1а			
УБ	Суроватихинская участковая больница	606321, Нижегородская область, Д.Константиновский район, поселок станция Суроватиха, ул.Центральная, д.8			
ВА	Нижегородская сельская врачебная амбулатория	606305, Нижегородская область, Д.Константиновский район, п.Нижегородец, ул.Зеленая, д.38			
ВА	Врачебная амбулатория Д.Константиново-5	606315, Нижегородская область, Д.Константиновский район, п.Д-Константиново-5, ул.Пушкина, д.3			
ФАП	Арманихинский ФАП	606304, Нижегородская область, Д.Константиновский район, с.Арманиха, ул.Центральная, д.106			

ФАП	Белозеровский ФАП	606314, Нижегородская область, Д.Константиновский район, с.Белозерово, ул.Центральная, д.50			
ФАП	Берсеменовский ФАП	606325, Нижегородская область, Д.Константиновский район, с.Берсеменово, ул.Новая, д.17			
ФАП	Богоявленский ФАП	606303, Нижегородская область, Д.Константиновский район, с.Богоявление, ул.Шоссейная, д.145			
ФАП	Дубравский ФАП	606313, Нижегородская область, Д.Константиновский район, с.Дубрава, ул.Восточная, д.28			
ФАП	Кужутский ФАП	606302, Нижегородская область, Д.Константиновский район, с.Кужутки, ул.Молодежная, д.3, помещ.2			
ФАП	Лазазейский ФАП	606310, Нижегородская область, Д.Константиновский район, с.Лазазей, ул.Мира, д.28			
ФАП	Малопицкий ФАП	606324, Нижегородская область, Д.Константиновский район, с.Малая Пица, ул.40лет Победы, д.13,			

		помещ.21			
ФАП	Маргушинский ФАП	606326, Нижегородская область, Д.Константиновский район, с.Маргуша, ул.Новоселов, д.8			
ФАП	Мигалихинский ФАП	606322, Нижегородская область, Д.Константиновский район, с.Мигалиха, ул.Полевая д.1, помещ.14			
ФАП	Румстихинский ФАП	606320, Нижегородская область, Д.Константиновский район, с.Румстиха, ул.Шоссейная, д.39			
ФАП	Румянцевский ФАП	606313, Нижегородская область, Д.Константиновский район, с.Румянцево, ул.Молодежная, д.7			
ФАП	Сарлейский ФАП	606320, Нижегородская область, Д.Константиновский район, с.Сарлей, ул.Шоссейная, д.11 А			
ФАП	Таможниковский ФАП	606315, Нижегородская область, Д.Константиновский район, с.Таможниково, пер.Школьный, д.5			
ФАП	Татарский ФАП	606310, Нижегородская область, Д.Константиновский			

		район, с.Татарское, ул.Молодежная, д.139			
ФАП	Тепелевский ФАП	606311, Нижегородская область, Д.Константиновский район, с.Тепелево, ул.Садовая, д.2			
Дивеевский район					
ЦРБ	ГБУЗ НО «Дивеевская центральная районная больница имени академика Н.Н. Блохина»	607320, Нижегородская область, Дивеевский район, с.Дивеево, ул.Космонавтов, д.1 А			
УБ	Сатисская участковая больница	607328, Нижегородская область, Дивеевский район, п.Сатис, ул.Заводская, д.13			
ФАП	Больше-Череватовский ФАП	607323, Нижегородская область; Дивеевский, с.Большое Череватово, ул.Солнечная, д.7			
ФАП	Верякушский ФАП	607335, Нижегородская область, Дивеевский район, с.Верякуши, ул.Садовая, д.22			
ФАП	Глуховский ФАП	607322, Нижегородская область, Дивеевский район, с.Глухово, ул.Почтовая, д.3 А			
ФАП	Ивановский ФАП	607333, Нижегородская область, Дивеевский район, с.Ивановское, ул.Микрорайона, д.15 А			

ФАП	Елизарьевский ФАП	607330, Нижегородская область, Дивеевский район, с.Елизарьево, ул.9 Мая, д.35 А			
ФАП	Ичаловский ФАП	607336, Нижегородская область, Дивеевский район, с.Ичалово, ул.Гагарина, д.24			
ФАП	Конновский ФАП	607334, Нижегородская область, Дивеевский район, с.Конново, ул.Трудовая, д.40 А			
ФАП	Кременковский ФАП	607321, Нижегородская область, Дивеевский район, с.Кременки, ул.Новостройка, д.16			
ФАП	Круглопановский ФАП	607331, Нижегородская область, Дивеевский район, с.Круглые Паны, ул.Кооперативная, д.65			
ФАП	Лихачевский ФАП	607325, Нижегородская область, Дивеевский район, д.Лихачи, ул.Новая, д.111			
ФАП	Маевский ФАП	607320, Нижегородская область, Дивеевский район, д.Маевка, ул.Казамазова, д.83			
ФАП	Онучинский ФАП	607338, Нижегородская область, Дивеевский район, с.Онучино, ул.Школьная, д.6			
ФАП	Ореховский ФАП	607337, Нижегородская область, Дивеевский район, с.Ореховец,			

		ул.Шоссейная, д.31			
ФАП	Полупочинковский ФАП	607337, Нижегородская область, Дивеевский район, д.Полупочинки, ул.Мира, д.58а			
ФАП	Смирновский ФАП	607333, Нижегородская область, Дивеевский район, д.Смирново, ул.Культурная, д.31			
ФАП	Стукловский ФАП	607339, Нижегородская область, Дивеевский район, с.Стуклово, ул.Пушкова, д.2 А			
ФАП	Суворовский ФАП	607325, Нижегородская область, Дивеевский район, с.Суворово, ул.Молодежная, д.9 А			
Княгининский район					
ЦРБ	ГБУЗ НО «Княгининская центральная районная больница»	606340, Нижегородская область, г.Княгинино, пер.Володарского, д.23			
ФАП	Белкинский ФАП	606350, Нижегородская область, Княгининский район, с.Белка, ул.Новая, д.1, помещ.2			
ФАП	Большеандреевский ФАП	606345, Нижегородская область, Княгининский район, д.Большая Андреевка, ул.Новая, д.1, помещение 2			
ФАП	Бубенковский ФАП	606341, Нижегородская область, Княгининский район, д.Бубенки,			

		ул.Школьная, д.4			
ФАП	Островский ФАП	606343, Нижегородская область, Княгининский район, с.Островское, ул.Молодежная, д.23, помещение 1			
ОВОП	Соловьевский ОВОП	606342, Нижегородская область, Княгининский район, д.Соловьево, ул.Молодежная, д.5, пом 2			
ФАП	Егорьевский ФАП	606355, Нижегородская область, Княгининский район, с.Егорьевское, ул.Городецкая, д.8			
ФАП	Троицкий ФАП	606354, Нижегородская область, Княгининский район, с.Троицкое, ул.Центральная, д.10, помещение 1			
ФАП	Шишковердский ФАП	606353, Нижегородская область, Княгининский район, с.Шишковердь, ул.Люкина, д.13, помещение 1			
ФАП	Покровский ФАП	606351, Нижегородская область, Княгининский район, с.Покров, ул.Ветеранов, д.6, помещение 2			
ФАП	Ургинский ФАП	606356, Нижегородская область, Княгининский район, с.Урга, ул.Центральная, д.147			

ФАП	Возрожденский ФАП	606352, Нижегородская область, Княгининский район, п.Возрождение, ул.Садовая, д.14, помещение 2			
ФАП	Ананьевский ФАП	606352, Нижегородская область, Княгининский район, с.Ананье, ул.Малкина, д.15			
Ковернинский район					
ЦРБ	ГБУЗ НО «Ковернинская центральная районная больница»	606570, Нижегородская область, Ковернинский район, р.п.Ковернино, ул.Коммунистов, д.82			
УБ	Хохломская сельская участковая больница	606575, Нижегородская область, Ковернинский район, с.Хохлома, ул.Интернациональная, д.11 А			
ВА	Белбажская врачебная амбулатория	606580, Нижегородская область, Ковернинский район, с.Белбаж, ул.Молодежная, д.4 А			
ВА	Гавриловская врачебная амбулатория	606587, Нижегородская область, Ковернинский район, д.Гавриловка, ул.Центральная, д.9			
ВА	Скоробогатовская врачебная амбулатория	606573, Нижегородская область, Ковернинский район, д.Скоробогатово, д.30			
ФАП	ФАП д.Каменное	606588, Нижегородская область, Ковернинский район, д.Каменное, ул.Заречная, д.7			

ФАП	ФАП д.Наумово	606588, Нижегородская область, Ковернинский район, д.Наумово, ул.Школьная, д.3			
ФАП	ФАП д.Понурово	606579, Нижегородская область, Ковернинский район, д.Понурово, ул.Молодежная, д.1			
ФАП	ФАП с.Горево	606582, Нижегородская область, Ковернинский район, с.Горево, ул.Медведева, д.17			
ФАП	ФАП д.Рамешки	606583, Нижегородская область, Ковернинский район, д.Рамешки, ул.Центральная, д.87			
ФАП	ФАП д.Бетино	606586, Нижегородская область, Ковернинский район, д.Бетино, ул.Молодежная, д.14 А			
ФАП	ФАП д.Шадрино	606577, Нижегородская область, Ковернинский район, д.Шадрино, ул.Советская, д.11			
ФАП	ФАП д.Тарасово	606576, Нижегородская область, Ковернинский район, д.Тарасово, ул.Профсоюзная, д.12			
ФАП	ФАП д.Ермиловская стройка	606575, Нижегородская область, Ковернинский район, д.Ермиловская стройка, д.11			
ФАП	ФАП д.Демино	606592, Нижегородская область, Ковернинский район, д.Демино, ул.Заречная, д.16			

ФАП	ФАП д.Волково	606587, Нижегородская область, Ковернинский район, д.Волково, д.38			
ФАП	ФАП д.Б-Круты	606578, Нижегородская область, Ковернинский район, д.Б-Круты, ул.Молодежная, д.33			
ФАП	ФАП д.Шмаки	606578, Нижегородская область, Ковернинский район, д.Шмаки, ул.Центральная, д.6			
ФАП	ФАП д.Анисимово	606591, Нижегородская область, Ковернинский район, д.Анисимово, ул.Молодежная, д.24 «А»			
ФАП	ФАП д.Семино	606574, Нижегородская область, Ковернинский район, д.Семино, ул.Советская, д.4			
Передвижные ФАП					
Краснооктябрьский район					
ЦРБ	ГБУЗ НО «Уразовская центральная районная больница»	607530, Нижегородская область, Кр.Октябрьский район, с.Уразовка, ул.Кооперативная, д.33			
УБ	Салганская участковая больница	607541, Нижегородская область, Кр.Октябрьский район, с.Салганы; ул.1-ое Мая, д.1а			
ВА	Кечасовская врачебная амбулатория	607547, Нижегородская область, Кр.Октябрьский район, с.Кечасово;			

		ул.Советская, д.67а			
ВА	Медянская врачебная амбулатория	607538, Нижегородская область, Кр.Октябрьский район, с.Медяна; ул.Ленина, д.68а			
ФАП	Абрамовский ФАП	607544, Нижегородская область, Кр.Октябрьский район, д.Абрамово, ул.Нагорная, д.22			
ФАП	Актуковский ФАП	607530, Нижегородская область, Кр.Октябрьский район, д.Актуково, пер.Школьная, д.12			
ФАП	Акулининский ФАП	607543, Нижегородская область, Кр.Октябрьский район, с.Акулинино, ул.Колхозная, д.48			
ФАП	Александровский ФАП	607546, Нижегородская область, Кр.Октябрьский район, с.Александрово, ул.Восточная, д.64а			
ФАП	Большерыбушкинский ФАП	607533, Нижегородская область, Кр.Октябрьский район, с.Б.Рыбушкино; ул.Колхозная, д.26			
ФАП	Дубровский ФАП	607543, Нижегородская область, Кр.Октябрьский район, д.Дубровка,			

		ул.Полюсная, д.43			
ФАП	Ендовищинский ФАП	607551, Нижегородская область, Кр.Октябрьский район, с.Ендовищи, ул.Центральная, д.36			
ФАП	Ерпелевский ФАП	607549, Нижегородская область, Кр.Октябрьский район, с.Ерпелево, ул.Луговая, д.117			
ФАП	Каргинский ФАП	607535, Нижегородская область, Кр.Октябрьский район, д.Карга, ул.Колхозная, д.55			
ФАП	Китовский ФАП	607545, Нижегородская область, Кр.Октябрьский район, с.Китово, ул.Тютикова, д.59			
ФАП	Ключищинский ФАП	607540, Нижегородская область, Кр.Октябрьский район, с.Ключищи, ул.Клубная, д.5			
ФАП	Красноярский ФАП	607530, Нижегородская область, Кр.Октябрьский район, д.Красный Яр; ул.Советская, д.44			
ФАП	Малорыбушкинский ФАП	607533, Нижегородская область, Кр.Октябрьский район, д.М.Рыбушкино;			

		ул.Центральная, д.24			
ФАП	Маресевский ФАП	607542, Нижегородская область, Кр.Октябрьский район, с.Маресево, ул.Центральная, д.1а			
ФАП	Михайловский ФАП	607548, Нижегородская область, Кр.Октябрьский район, с.Михайловка; ул.Центральная, д.66			
ФАП	Овечий Овражский ФАП	607536, Нижегородская область, Кр.Октябрьский район, д.Овечий Овраг, ул.Колхозная, д.38			
ФАП	Пошатовский ФАП	607539, Нижегородская область, Кр.Октябрьский район, с.Пошатово, ул.Коммунистическая, д. 68а			
ФАП	Саргинский ФАП	607544, Нижегородская область, Кр.Октябрьский район, с.Сарга, ул.Центральная, д.83			
ФАП	Семеновский ФАП	607532, Нижегородская область; Кр.Октябрьский район, с.Семеновка; ул.Ленина, д.55, пом.3			
ФАП	Трехозерский ФАП	607551, Нижегородская область, Кр.Октябрьский район,			

		с.Трехозерки, ул.Школьная, д.6а			
ФАП	Федоровский ФАП	607555, Нижегородская область, Кр.Октябрьский район, с.Федоровка; ул.Красная, д.5а			
ФАП	Чембилеевский ФАП	607534, Нижегородская область, Кр.Октябрьский район, с.Чембилей; ул.Новая, д.3			
Краснобаковский район					
ЦРБ	ГБУЗ НО «Краснобаковская центральная районная больница»	606710, Нижегородская область, р.п.Красные Баки, ул.Чапаева, д.25			
ВА	Ветлужская амбулатория	606700, Нижегородская область, Краснобаковский район, р.п.Ветлужский, ул.Полевая, д.18			
ВА	Шеманихинская амбулатория	606725, Нижегородская область, Краснобаковский район, п.Шеманиха, ул.Больничная, д.1 а			
ФАП	Арефинский ФАП	606719, Нижегородская область, Краснобаковский район, д.Арефино, д.16			
ФАП	Быструхинский ФАП	606710, Нижегородская область, Краснобаковский район, п.Быструха,			

		ул.Центральная, д.23			
ФАП	Дмитриевский ФАП	606710, Нижегородская область, Краснобаковский район, с.Дмитриевское, ул.Молодежная, д.1 б			
ФАП	Затонский ФАП	606724, Нижегородская область, Краснобаковский район, п.Затон, ул.Береговая, д.3			
ФАП	Зубилихинский ФАП	606717, Нижегородская область, Краснобаковский район, с.Зубилиха, д.119			
ФАП	Зубовский ФАП	606714, Нижегородская область, Краснобаковский район, д.Зубово, ул.Шоссейная, д.90			
ФАП	Кирилловский ФАП	606719, Нижегородская область, Краснобаковский район, с.Кириллово, ул.Генерала Тихомирова, д.58 б			
ФАП	Козловский ФАП	606719, Нижегородская область, Краснобаковский район, д.Козлово, д.42			
ФАП	Лысицкий ФАП	606710, Нижегородская область, Краснобаковский район, д.Лысица,			

		ул.Молодежная, д.12			
ФАП	Носовской ФАП	606715, Нижегородская область, Краснобаковский район, с.Носовая, ул.Клубная, д.82			
ФАП	Прудовский ФАП	606707, Нижегородская область, Краснобаковский район, п.Пруды, ул.Центральная, д.17			
ФАП	Сомихинский ФАП	606700, Нижегородская область, Краснобаковский район, д.Сомиха, д.23			
ФАП	Усольцевский ФАП	606718, Нижегородская область, Краснобаковский район, д.Усольцево, д.58			
ФАП	Чащихинский ФАП	606704, Нижегородская область, Краснобаковский район, д.Чащиха, ул.Новая, д.12			
ФАП	Чемашихинский ФАП	606722, Нижегородская область, Краснобаковский район, с.Чемашиха, ул.Школьная, д.1			
ФАП	Чибирский ФАП	606706, Нижегородская область, Краснобаковский район, п.Чибирь, ул.Центральная, д.1			

ФАП	Ядровский ФАП	606710, Нижегородская область, Краснобаковский район, д.Ядрово, ул.Центральная, д.28			
Кстовский район					
ЦРБ	ГБУЗ НО «Кстовская центральная районная больница»	607650, Нижегородская область, г.Кстово, ул.Талалушкина, д.14	Академия Самбо	А-6 "ФОК Волжский берег - Поселок Приволжский"; А-225 "Автостанция Кстово - Автостанция Сенная"; Т-272 "Проспект Победы - Мега"	400 м.
РБ	Районная больница № 1	607655, Нижегородская область, г.Кстово, ул.Советская, д.14, пер.Больничный, д.8, ул.Советская, д.31	Библиотека	А-225 "Автостанция Кстово - Автостанция Сенная"; Т-1 "Нагорный - г. Кстово"	240 м.
РБ	Районная больница № 2	607673, Нижегородская область, Кстовский район, пос.Волжский, ул.Центральная, д.2	Волжский	А-138 "Автостанция Кстово - Работки"; А-152 "Игумново - Автостанция Кстово"; А-180 "Автостанция Кстово - Работки"	540 м.
ВА	Запрудновская врачебная амбулатория	607690, Нижегородская область, Кстовский район, с.Запрудное	Запрудное	А-138 "Автостанция Кстово - Работки"	420 м.
	отделение скорой медицинской помощи	607664, Нижегородская область, г.Кстово, ул.Нижегородская, д.18 «А»	Ласточка	А-101 "Зелецино - Автостанция Кстово"; А-110 "д.Владимировка - Автостанция Кстово"; А-111 "Вередеево - Автостанция Кстово"; А-130 "Автостанция Кстово - с.Семеть"; А-217 "Автовокзал Щербинки - Автостанция Кстово"; А-225 "Автостанция Кстово - Автостанция Сенная"; Т-1 "Нагорный - г. Кстово"; Т-272 "Проспект Победы - Мега"; Т-110 "Лаплшей - Автостанция Кстово"	500 м.
ВА	Чернухинская врачебная амбулатория	607673, Нижегородская область, Кстовский район, с.Чернуха, ул.Троицкого	Инструментальная	А-138 "Автостанция Кстово - Работки"	410 м.

ВА	Ближнеборисовская врачебная амбулатория	607687, Нижегородская область, Кстовский район, с.Ближнее Борисово, ул.Больничная	Большое Борисово	205 "Нижний Новгород - п. Комсомольский", 208 "Нижний Новгород - Каменки", 211 "Нижний Новгород - Комарово", 213 "Нижний Новгород - Богоявление", 214 "Нижний Новгород-Богоявление", 221 "Нижний Новгород - Инитюно", 224 "Нижний Новгород - Кужутки", 224а "Нижний Новгород - с.Румянцево", Нижний Новгород - с. Тепло-Троицкое", т313 "Нижний Новгород - с/х Нижегородец"	1,6 км
ВА	Мокринская врачебная амбулатория	607671, Нижегородская область, Кстовский район, с.Большое Мокрое	Большое Мокрое	А-130 "Автостанция Кстово - с.Семеть"; А-217 "Автовокзал Щербинки - Автостанция Кстово"	800 м.
ВА	Ждановская врачебная амбулатория	607684, Нижегородская область, Кстовский район, п.Ждановский, ул.Школьная, д.19	Посёлок Ждановский	А-204 "Санаторий им. ВЦСПС - Автостанция Сенная"; А -215 "Автостанция Кстово - Автовокзал Щербинки"; А-225 "Автостанция Кстово - Автостанция Сенная"; А-272 "Проспект Победы - Мега"; 302 "Автостанция Кстово - Автостанция Сенная"; 304 "Автостанция Кстово - Тоннель Московского Вокзала"	320 м.
ВА	Безводнинская врачебная амбулатория	607675, Нижегородская область, Кстовский район, с.Безводное, ул.Ленина, д.21	Безводное	114 "Безводное - Автостанция Кстово"	670 м.
ВА	Афонинская врачебная амбулатория	607680, Нижегородская область, Кстовский район, д.Афонино, ул.Парковая, д.61 А	Афонино	А-204 "Санаторий им. ВЦСПС - Автостанция Сенная"; А-225 "Автостанция Кстово - Автостанция Сенная"; 233 "Дубравная - Автостанция Сенная", 302 "Автостанция Кстово - Автостанция Сенная", 304 "Автостанция Кстово - Тоннель Московского Вокзала", Т-83 "Микрорайон Соцгород-2 - Афонино", Т-328 "Работки - Автостанция Сенная"	150 м.
ВА	Новоликеевская врачебная амбулатория	607676, Нижегородская область, Кстовский район, д.Новоликеево, ул.Ленина, д.1	Новоликеево - Поселок	132 "Новоликиеево - Автостанция Кстово"	100 м.

ВА	Подлёсовская врачебная амбулатория	607693, Нижегородская область, Кстовский район, д.Подлесово, д.5 А, помещение 1	Подлесово	138 "Запрудное - Автостанция Кстово"	220 м.
ВА	Чернышихинская врачебная амбулатория	607699, Нижегородская область, Кстовский район, с.Чернышиха, помещение 1	Чернышиха	152 "Игумнуво - Автостанция Кстово", 568 "Курмыш - Автокзал Щербинки", 570 "Автостанция Пильна - Автовокзал Щербинки"	890 м.
ВА	Прокошевская врачебная амбулатория	607695, Нижегородская область, Кстовский район, д.Прокошево, ул.Молькова, д.29	Прокошево	138 "Запрудное - Автостанция Кстово"	290 м.
ВА	Ройкинская врачебная амбулатория	607686, Нижегородская область, Кстовский район, п.Селекционной станции, ул.Центральная, д.26, помещение 1	Магазин	53 "Берёзовый Клин - Завод Керамик", т-370 "Магазин - Метро Автозаводская"	410 м.
ФАП	Зелецинский ФАП	607671, Нижегородская область, Кстовский район, д.Зелецино	Зелецино	нет данных	
ФАП	Ветчаковский ФАП	607650, Нижегородская область, Кстовский район, д.Ветчак, ул.Магистральная, д.46	Ветчак	А-138 "Автостанция Кстово - Работки"; А-152 "Игумново - Автостанция Кстово"; А-180 "Автостанция Кстово - Работки", 568, 1009 "Курмыш - Автокзал Щербинки", 570, 658 "Автостанция Пильна - Автовокзал Щербинки"	450 м.
ФАП	Зименковский ФАП	607675, Нижегородская область, Кстовский район, д.Зименки, ул.Центральная, д.25 Д	Зименки	114 "Безводное - Автостанция Кстово"	270 м.
ФАП	Кузьминский ФАП	607680, Нижегородская область, Кстовский район, д.Кузминки, д.51	Подновье	5 "Площадь Горького - Подновье"	1,4 км
ФАП	Подвалихинский ФАП	607650, Нижегородская область, Кстовский			

		район, д.Подвалиха			
ФАП	Ржавский ФАП	607684, Нижегородская область, Кстовский район, д.Ржавка			
ФАП	Утечинский ФАП	607680, Нижегородская область, Кстовский район, д.Утечино, д.5			
ФАП	Фроловский ФАП	607684, Нижегородская область, Кстовский район, д.Фроловское			
ФАП	Чеченинский ФАП	607677, Нижегородская область, Кстовский район, д.Чеченино, ул.Зеленая, д.18, помещение 1			
ФАП	ФАП поселка Дружный	607683, Нижегородская область, Кстовский район, п.Дружный, д.3			
ФАП	Больше-Ельнинский ФАП	607684, Нижегородская область, Кстовский район, с.Большая Ельня			
ФАП	Варварский ФАП	607690, Нижегородская область, Кстовский район, с.Варварское, ул.Центральная, д.90, помещение 1			
ФАП	Велико Вражский ФАП	607650, Нижегородская область, Кстовский район, с.Великий Враг, ул.Школьная, д.13			
ФАП	Вязовкий ФАП	607689, Нижегородская область, Кстовский район, с.Вязовка, ул.Специалистов, д.3			
ФАП	Игумновский ФАП	607699, Нижегородская область, Кстовский			

		район, с.Игумново, д.23, помещение 1			
ФАП	Михальчиковский ФАП	607675, Нижегородская область, Кстовский район, д.Михальчиково, ул.Школьная, д.10, помещение 1			
ФАП	Чаглавский ФАП	607675, Нижегородская область, Кстовский район, с.Новые Ключищи, д.3			
ФАП	Работкинский ФАП	607677, Нижегородская область, Кстовский район, с.Работки, ул.Седова М.С., д.8			
ФАП	Семетский ФАП	607671, Нижегородская область, Кстовский район, с.Семеть, д.123, помещение 2			
ФАП	Слободской ФАП	607693, Нижегородская область, Кстовский район, с.Слободское, д.12 А			
ФАП	Толмачевский ФАП	607695, Нижегородская область, Кстовский район, с.Толмачево, ул.Шолохова, д.63 А			
ФАП	Федяковский ФАП	607686, Нижегородская область, Кстовский район, с.Федяково			
ФАП	Шавский ФАП	607690, Нижегородская область, Кстовский район, с.Шава, ул.Новая, д.8			

ФАП	Шелокшанский ФАП	607672, Нижегородская область, Кстовский район, с.Шелокша, ул.Крупнова д.32, помещение, 1, 20			
Передвижные ФАП					
Кулебакский район					
ЦРБ	ГБУЗ НО «Кулебакская центральная районная больница»	607010, Нижегородская область, г.Кулебаки, ул.Степана Разина, д.95			
УБ	Меляевская участковая больница закрытие к 2024 году	607023, Нижегородская область, Кулебакский район, р.п.Гремячево, ул.Ленина, д.35, помещение 01			
ВА	Саваслейская амбулатория	607007, Нижегородская область, Кулебакский район, с.Саваслейка, ул.Молодежная, д.1			
ВА	Гремячевская амбулатория	607022, Нижегородская область, Кулебакский район, р.п.Гремячево, ул.Мира, д.4			
ФАП	Велетьменский ФАП	607011, Нижегородская область, Кулебакский район, р.п.Велетьма, ул.Садовникова, д.3			
ФАП	Ломовский ФАП	607022, Нижегородская область, Кулебакский район, с.Ломовка, ул.Советская, д.28, помещение 001			
ФАП	Михайловский ФАП	607003, Нижегородская область, Кулебакский			

		район, д.Михайловка, ул.Труда, д.2			
ФАП	Мурзицкий ФАП	607013, Нижегородская область, Кулебакский район, с.Мурзицы, ул.Строителей, д.13, помещ.001			
ФАП	Первомайский ФАП	607010, Нижегородская область, Кулебакский район, п.Первомайский, ул.Зеленая, д.1А, помещ.001			
ФАП	Серебрянский ФАП	607006, Нижегородская область, Кулебакский район, д.Серебрянка, ул.Новая, д.6, помещение 002			
ФАП	Тепловский ФАП	607028, Нижегородская область, Кулебакский район, с.Теплово, ул.Полевая, д.38, помещение 001			
ФАП	ФАП Молочной фермы	607010, Нижегородская область, Кулебакский район, п.Молочной фермы, ул.Рабочая, д.5, помещение 003			
ФАП	Шилокшанский ФАП	607002, Нижегородская область, Кулебакский район, с.Шилокша, ул.Молодежная, д.11			
Лукояновский район					
ЦРБ	ГБУЗ НО «Лукояновская центральная	607800, Нижегородская область, г.Лукоянов, ул.Куйбышева, д.14			

	районная больница»				
ГБ	Разинская поселковая больница	607830, Нижегородская область, Лукояновский район, р.п.им.Степана Разина, ул.Горького, д.46			
УБ	Б.Маресьевская участковая больница	607821, Нижегородская область, Лукояновский район, с.Большое Маресьево, ул.Больничная, д.27			
УБ	Шандровская участковая больница	607833, Нижегородская область, Лукояновский район, с.Шандрово, ул.Полевая, д.1			
ВА	Ульяновская врачебная амбулатория	607800, Нижегородская область; г.Лукоянов, микр.2, д.9а			
ФАП	Атингеевский ФАП	607807, Нижегородская область, Лукояновский район, с.Антингеево, ул.Молодежная, д.1			
ФАП	Большеарский ФАП	607817, Нижегородская область, Лукояновский район, с.Большая Аря, ул.Сластяева, д.1 б			
ФАП	Большемамлеевский ФАП	607841, Нижегородская область, Лукояновский район, с.Большое Мамлеево, ул.Колхозная, д.10			
ФАП	Березовский ФАП	607842, Нижегородская область, Лукояновский район, с.Александровка,			

		ул.Колхозная, д.91			
ФАП	Бутский ФАП	607836, Нижегородская область, Лукояновский район, д.Бутская, ул.Центральная, д.54			
ФАП	Владимировский ФАП	607805, Нижегородская область, Лукояновский район, с.Владимировка, ул.Молодежная, д.5			
ФАП	Гарской ФАП	607814, Нижегородская область, Лукояновский район, с.Гари, ул.1-е Мая, д.34			
ФАП	Елфимовский ФАП	607821, Нижегородская область, Лукояновский район, с.Елфимово, ул.Советская, д.80а			
ФАП	Иванцевский ФАП	607832, Нижегородская область, Лукояновский район, с.Иванцево, ул.Победы, д.9			
ФАП	Красно-Полянский ФАП	607825, Нижегородская область, Лукояновский район, с.Красная Поляна, ул.Лесная, д.24			
ФАП	Крюковский ФАП	607842, Нижегородская область, Лукояновский район, с.Крюковка, ул.Ленина, д.30			
ФАП	Кудеяровский ФАП	607812, Нижегородская область, Лукояновский район, с.Кудеярово, ул.Большевистская, д.19			

ФАП	Лопатинский ФАП	607844, Нижегородская область, Лукояновский район, с.Лопатино, ул.Новая Линия, д.8			
ФАП	Мерлиновский ФАП	607844, Нижегородская область, Лукояновский район, с.Мерлиновка, ул.Ленина, д.96			
ФАП	Маломамлеевский ФАП	607814, Нижегородская область, Лукояновский район, с.Малое Мамлеево, ул.Новикова, д.31			
ФАП	Малополянский ФАП	607821, Нижегородская область, Лукояновский район, с.Малая Поляна, ул.Заречная, д.150			
ФАП	Неверовский ФАП	607843, Нижегородская область, Лукояновский район, с.Неверово, ул.Центральная, д.1 в			
ФАП	Новоселковский ФАП	607822, Нижегородская область, Лукояновский район, с.Новоселки, ул.Клубная, д.144			
ФАП	Новомихайловский ФАП	607831, Нижегородская область, Лукояновский район, с.Новомихайловка, ул.Кадышева, д.24			
ФАП	Нехорошевский ФАП	607821, Нижегородская область, Лукояновский район, с.Нехорошево, ул.Сельская, д.39			
ФАП	Никулинский ФАП	607820, Нижегородская область, Лукояновский			

		район, с.Никулино, ул.Советская, д.70			
ФАП	Печинский ФАП	607837, Нижегородская область, Лукояновский район, с.Печи, ул.Советская, д.49			
ФАП	Перемчалковский ФАП	607805, Нижегородская область, Лукояновский район, с.Перемчалки, ул.Золина, д.20а			
ФАП	Покровский ФАП	607838, Нижегородская область, Лукояновский район, с.Покровка, ул.Центральная, д.69			
ФАП	Пойский ФАП	607806, Нижегородская область, Лукояновский район, с.Поя, ул.Гагарина, д.28			
ФАП	Пичингушский ФАП	607822, Нижегородская область, Лукояновский район, с.Пичингуши, ул.Советская, д.31а			
ФАП	Романовский ФАП	607830, Нижегородская область, Лукояновский район, с.Романовка, ул.Лесная, д.20			
ФАП	Саврасовский ФАП	607816, Нижегородская область, Лукояновский район, с.Саврасово, ул.Октябрьская, д.90			
ФАП	Санковский ФАП	607836, Нижегородская область, Лукояновский район, с.Санки, ул.Центральная, д.40			
ФАП	Салдоманов-Майданский	607835, Нижегородская область, Лукояновский			

	ФАП	район, с.Салдоманов Майдан, ул.Шихарева, д.113			
ФАП	Тольско-Майданский ФАП	607813, Нижегородская область, Лукояновский район, с.Тольский Майдан, ул.Свердлова, д.116			
ФАП	Ульяновский ФАП	607811, Нижегородская область, Лукояновский район, с.Ульяново, ул.Кооперативная, д.2 д			
ФАП	Чиргушский ФАП	607818, Нижегородская область, Лукояновский район, с.Чиргуши, ул.Панкстьяновка, д.40			
ФАП	Чуфаровский ФАП	607844, Нижегородская область, Лукояновский район, с.Чуфарово, ул.Ленина, д.9 а			
Здравпункт	Здравпункт	607800, Нижегородская область; г.Лукоянов, ул.Куманева, д.10			
Здравпункт	Здравпункт	607800, Нижегородская область; г.Лукоянов, ул.Пролетарская, д.130			
Лысковский район					
ЦРБ	ГБУЗ НО «Лысковская центральная районная больница»	606210, Нижегородская область, г.Лысково, ул.50-лет ВЛКСМ, д.14			
УБ	Валковская участковая больница	606255, с.Валки, ул.Мира, д.54			

ВА	Барминская амбулатория	606248, Нижегородская область, Лысковский район, с.Бармино, ул.Полевая, д.3			
ВА	Просецкая амбулатория	606246, Нижегородская область, Лысковский район, с.Просек, ул.Школьная, д.89			
ВА	Кисловская амбулатория	606231, Нижегородская область, Лысковский район, пос.Нива, ул.Солдатова, д.1			
ВА	Леньковская амбулатория	606228, Нижегородская область, Лысковский район, с.Леньково, ул.Школьная, д.13			
ФАП	Асташихинский ФАП	606247, Нижегородская область, Лысковский район, с.Асташиха, ул.Центральная, д.36			
ФАП	Белозерихинский ФАП	606247, Нижегородская область, Лысковский район, с.Белозериха, ул.Советская, д.1 А			
ФАП	Борский ФАП	606221, Нижегородская область, Лысковский район, пос.Бор, ул.Молодежная, д.18			
ФАП	Валавский ФАП	606235, Нижегородская область, Лысковский район, д.Валава, ул.Колхозная, д.7, Помещение 2			
ФАП	Варганский ФАП	606227, Нижегородская область, Лысковский район, с.Варганы,			

		ул.Школьная, д.8			
ФАП	Великовский ФАП	606224, Нижегородская область, Лысковский район, с.Великовское, ул.Молодежная, д.18			
ФАП	Елховский ФАП	606238, Нижегородская область, Лысковский район, д.Елховка, ул.Молодежная, д.21			
ФАП	Кириковский ФАП	606232, Нижегородская область, Лысковский район, с.Кириково, ул.Молодежная, д.162			
ФАП	Красно-Осельский ФАП	606245, Нижегородская область, Лысковский район, с.Красный Оселок, ул.Жаркова, д.1			
ФАП	Кременковский ФАП	606243, Нижегородская область, Лысковский район, д.Кременки, ул.Молодежная, д.6			
ФАП	Летневский ФАП	606234, Нижегородская область, Лысковский район, д.Летнево, ул.Центральная, д.4 А			
ФАП	Малиновский ФАП	606234, Нижегородская область, Лысковский район, д.Малиновка, ул.Школьная, д.70 А			
ФАП	Никольский ФАП	606237, Нижегородская область, Лысковский район, с.Никольское, ул.Завражная, д.22			

ФАП	Петровский ФАП	606242, Нижегородская область, Лысковский район, с.Петровка, ул.Молодежная, д.2 А			
ФАП	Трофимовский ФАП	606239, Нижегородская область, Лысковский район, с.Трофимово, пл.Советов, д.1			
ФАП	Ушаковский ФАП	606246, Нижегородская область, Лысковский район, д.Ушаковка, ул.Зеленая, д.80			
ФАП	Черномазский ФАП	606222, Нижегородская область, Лысковский район, д.Черная Маза, ул.Советская, д.4			
ФАП	Чернухинский ФАП	606240, Нижегородская область, Лысковский район, с.Чернуха, ул.Буренино, д.1, пом.3			
Здравпункт	Здравпункт	606210, Нижегородская область; г.Лысково; ул.Мичурина, д.75			
Передвижные ФАП					
Навашинский район					
ЦРБ	ГБУЗ НО «Навашинская центральная районная больница»	607100, Нижегородская область, г.Навашино, ул.Терешкина, д.6			
ВА	Тёшинская врачебная амбулатория, планируется ФАП?	607125, Нижегородская область, Навашинский район, р.п.Тёша, ул.Советская, д.13а			

ВА	Поздняковская врачебная амбулатория Планируется ОВОП	607114, Нижегородская область, Навашинский район, с.Поздняково, ул.Богатова, д.2			
ВА	Пустынская врачебная амбулатория Планируется ОВОП	607111, Нижегородская область, Навашинский район, д.Валтово, ул.Комсомольская, д.48			
ФАП	Большеокуловский ФАП	607107, Нижегородская область, Навашинский район, с.Большое Окулово, ул.Советская, д.1			
ФАП	Горицкий ФАП	607124, Нижегородская область, Навашинский район, д.Горицы, ул.Заречная, д.60			
ФАП	Ефановский ФАП	607115, Нижегородская область, Навашинский район, с.Ефаново, ул.Молодежная, д.19			
ФАП	Коробковский ФАП	607118, Нижегородская область, Навашинский район, с.Коробково, ул.Школьная, д.16а			
ФАП	Левинский ФАП	607111, Нижегородская область, Навашинский район, д.Левино, ул.Новая, д.45			
ФАП	Малоокуловский ФАП	607109, Нижегородская область, Навашинский район, д.Малое Окулово, ул.Пионерская, д.2а			

ФАП	Монаковский ФАП	607116, Нижегородская область, Навашинский район, с.Монаково, ул.Молодежная, д.5			
ФАП	Натальинский ФАП планируется ОВОП	607110, Нижегородская область, Навашинский район, с.Натальино, ул.Молодежная, д.44			
ФАП	Новошинский ФАП	607132, Нижегородская область, Навашинский район, с.Новошино, ул.Пролетарская, д.28а			
ФАП	Роговский ФАП	607124, Нижегородская область, Навашинский район, д.Рогово, ул.Школьная, д.118			
ФАП	Родяковский ФАП	607110, Нижегородская область, Навашинский район, д.Родяково, ул.Рабочая, д.52			
ФАП	Румасовский ФАП	607126, Нижегородская область, Навашинский район, д.Румасово, д.30			
ФАП	Салавирский ФАП	607126, Нижегородская область, Навашинский район, д.Салавирь, ул.Советская, д.43			
ФАП	Сонинский ФАП	607124, Нижегородская область, Навашинский район, с.Сонино, ул.Трудовая, д.99			
ФАП	Степуринский ФАП	607120, Нижегородская область, Навашинский район, п.Степурино, ул.Станционная, д.42			
ФАП	Угольновский	607109, Нижегородская			

	ФАП	область, Навашинский район, д.Угольное, д.44			
Павловский район					
ЦРБ	ГБУЗ НО «Павловская центральная районная больница»	606103, Нижегородская область, г.Павлово, ул.Советская, д.24			
УГБ	Городская больница № 2	606103, Нижегородская область, г.Павлово, ул.Кооперативная, д.1а			
ДГБ	Детская больница "Айболит"	606103, Нижегородская область, г.Павлово, ул.Советская, д.24			
ВА	Таремская сельская врачебная амбулатория	606135, Нижегородская область, Павловский район, с.Таремское, ул.Школьная, д.10а			
ВА	Ясенецкая сельская врачебная амбулатория	606117, Нижегородская область, Павловский район, д.Ясенцы, ул.Школьная, д.23			
ВА	Абабковская сельская врачебная амбулатория	606119, Нижегородская область, Павловский район, с.Абабково, пер.Школьный, д.1			
ГБ	Ворсменская городская больница	606120, Нижегородская область; Павловский район; г.Ворсма; ул.Свободы, д.67 А			
ГБ	Тумботинская больница	606131, Нижегородская область; Павловский район; р.п.Тумботино; ул.Пушкина, д.1а			
ГБ	Горбатовская городская	606125, Нижегородская область, Павловский			

	больница	район, г.Горбатов, ул.Горбунова, д.9			
ФАП	Варежский ФАП	606133, Нижегородская область, Павловский район, с.Вареж, ул.Школьная, д.18			
ОВОП	Давыдовский ОВОП	606138, Нижегородская область, Павловский район, с.Большое Давыдово, ул.Заводская, д.1			
ФАП	Кряжовский ФАП	606133, Нижегородская область, Павловский район, д.Кряжи, д.4			
ОВОП	Лаптевский ОВОП	606136, Нижегородская область, Павловский район, д.Лаптево, ул.Н.Квасова, д.40 А			
ФАП	Лоханский ФАП	606133, Нижегородская область, Павловский район, д.Лохани, д.53			
ФАП	Мало-Иголкинский ФАП	606134, Нижегородская область, Павловский район, д.М.Иголкино, д.92			
ФАП	Молявинский ФАП	606135, Нижегородская область, Павловский район, д.Молявино, ул.Новая, д.13 А			
ФАП	Чернеевский ФАП	606136, Нижегородская область, Павловский район, д.Чернеево, ул.Новая, д.4			
ФАП	Ярымовский ФАП	606137, Нижегородская область, Павловский район, с.Ярымово, д.15			

ФАП	ФАП с.Грудцино	606118, Нижегородская область, Павловский район, с.Грудцино, пер.Заводской, д.24			
ФАП	ФАП д.Комарово	606127, Нижегородская область, Павловский район, д.Комарово, ул.Центральная, д.170			
ФАП	ФАП д.Коровино	606117, Нижегородская область, Павловский район, д.Кишемское, д.43, к.1			
ФАП	ФАП д.Кишкино	606117, Нижегородская область, Павловский район, д.Кишкино, ул.Нагорная, д.1 А, пом.1			
ФАП	ФАП д.Щепачиха	606131, Нижегородская область, Павловский район, д.Щепачиха, д.113 А			
ФАП	ФАП д.Старое Щербинино СТРОЙКА открытие в 2020г	606131, Нижегородская область, Павловский район, д.Старое Щербинино, д.139, пом.1			
ФАП	ФАП НПС Степаньково	606131, Нижегородская область, Павловский район, д.Степаньково в 4 км к северо-западу от д.Степаньково, д.4, пом.2			
ФАП	ФАП с.Чмутово	606116, Нижегородская область, Павловский район, с.Чмутово, ул.Мира, д.36, кв.19			

Здравпункт	Здравпункт	606108, Нижегородская область; г.Павлово; ул.Чапаева, д.43			
Здравпункт	Здравпункт	606100, Нижегородская область; г.Павлово; ул.Маяковского, д.77			
Здравпункт	Здравпункт	606108, Нижегородская область; г.Павлово; ул.Суворова, д.1			
Здравпункт	Здравпункт (врачебный)	606100, Нижегородская область; г.Павлово; ул.Коммунистическая, д.78			
Здравпункт	Здравпункт	606100, Нижегородская область; г.Павлово; ул.Коммунистическая, д.78а			
Здравпункт	Здравпункт	606135, Нижегородская область; Павловсий район, д.Долгово, д.1 А			
Передвижные ФАП					
Первомайский район					
ЦРБ	ГБУЗ НО «Первомайская центральная районная больница»	607760, Нижегородская область, г.Первомайск, ул.Медгородок, д.4			
ВА	Сатисская врачебная амбулатория	607750, Нижегородская область, Первомайский район, р.п.Сатис, ул.Советская, д.10 Б			
ВА	Рогожская сельская врачебная амбулатория	607732, Нижегородская область, Первомайский район, с.Большой Макателем, ул.Молодежная, д.15			

ФАП	Берещинский ФАП	607751, Нижегородская область, Первомайский район, п.Берещино, ул.Советская, д.19			
ФАП	Кошелихинский ФАП	607734, Нижегородская область, Первомайский район, с.Кошелиха, ул.Школьная, д.25			
ФАП	Маломакателемский ФАП	607731, Нижегородская область, Первомайский район, с.Малый Макателем, ул.Клубная, д.28			
ФАП	Нелейский ФАП	607743, Нижегородская область, Первомайский район, с.Нелей, ул.Молодежная, д.18			
ФАП	Николаевский ФАП	607745, Нижегородская область, Первомайский район, с.Николаевка, ул.Молодежная, д.11 Б			
ФАП	Обуховский ФАП	607741, Нижегородская область, Первомайский район, с.Обухово, ул.Полевая, д.3			
ФАП	Петровский ФАП	607740, Нижегородская область, Первомайский район, д.Петровка, ул.Центральная, д.81			
ФАП	Успенский ФАП	607731, Нижегородская область, Первомайский район, с.Успенское, ул.Кооперптивная, д.34			
ФАП	Шутиловский ФАП	607742, Нижегородская область, Первомайский район, с.Шутилово,			

		ул.Кирова, д.46			
Здравпункт	Здравпункт	607760, Нижегородская область, г.Первомайск, ул.Мочалина, д.11			
Здравпункт	Здравпункт	607760, Нижегородская область, г.Первомайск, ул.Мочалина, д.13			
Здравпункт	Здравпункт	607760, Нижегородская область, г.Первомайск, ул.Мочалина, д.2а, помещение 2-5			
Перевозский район					
ЦРБ	ГБУЗ НО «Перевозская центральная районная больница»	607400, Нижегородская область, г.Перевоз, ул.Центральная, д.68			
ФАП	Вельдемановский ФАП	607403, Нижегородская область, Перевозский район, с.Вельдеманово, ул.Молодежная, д.26			
ФАП	Дзержинский ФАП	607416, Нижегородская область, Перевозский район, пос.им.Дзержинского, ул.Специалистов, д.7			
ФАП	Дубской ФАП	607401, Нижегородская область, Перевозский район, с.Дубское, ул.Центральная, д.105а			
ФАП	Ичалковский ФАП	607411, Нижегородская область, Перевозский район, с.Ичалки, пл.Кирова, д.8			

ФАП	Каменский ФАП	607406, Нижегородская область, Перевозский район, д.Каменка, ул.Школьная, д.30			
ФАП	Кемарский ФАП	607408, Нижегородская область, Перевозский район, с.Б-Кемары, ул.Центральная, д.40, помещ. №1			
ФАП	Корсаковский ФАП	607411, Нижегородская область, Перевозский район, с.Корсаково, ул.Завражная, д.10			
ФАП	Палецкий ФАП	607405, Нижегородская область, Перевозский район, с.Палец, ул.Шиянова, д.23			
ФАП	Пилекшевский ФАП	607411, Нижегородская область, Перевозский район, с.Пилекшево, ул.Центральная, д.21, помещ. №1			
ФАП	Полянский ФАП	607410, Нижегородская область, Перевозский район, с.Поляна, ул.Мордовская, д.12			
ФАП	Ревезенский ФАП	607413, Нижегородская область, Перевозский район, с.Ревезень, ул.Школьная, д.37А			
ФАП	Сунеевский ФАП	607412, Нижегородская область, Перевозский район, с.Сунеево, ул.Новая, д.9			
ФАП	Танайковский ФАП	607402, Нижегородская область, Перевозский			

		район, с.Танайково, ул.Центральная, д.74			
ФАП	Тилининский ФАП	607414, Нижегородская область, Перевозский район, с.Тилинино, ул.Полевая, д.1а, помещ. № 2			
ФАП	Центральный ФАП	607409, Нижегородская область, Перевозский район, п.Центральный, ул.Центральная, д.25			
ФАП	Шершовский ФАП	607414, Нижегородская область, Перевозский район, с.Шершово, ул.Нагорная, д.11			
ФАП	Шпилёвский ФАП	607404, Нижегородская область, Перевозский район, с.Шпилево, ул.Центральная, д.7, помещ. № 2			
ФАП	Ягодинский ФАП	607407, Нижегородская область, Перевозский район, с.Ягодное, ул.Нагорная, д.1, помещ. № 3			
Пильнинский район					
ЦРБ	ГБУЗ НО «Пильнинская центральная районная больница»	607490, Нижегородская область, р.п.Пильна, ул.40 лет Победы, д.1			
УБ	Петряксинская участковая больница	607495, Нижегородская область, Пильнинский район, с.Петряксы, ул.Комсомольская, д.15			

УБ	Курмышская участковая больница	607467, Нижегородская область, Пильнинский район, с.Курмыш, ул.Советская, д.43			
УБ	Медянская участковая больница	607472, Нижегородская область, Пильнинский район, с.Медяна, ул.Ленина, д.70			
ФАП	Бакшандинский ФАП	607475, Нижегородская область, Пильнинский район, с.Бакшандино, ул.Лесная, д.74			
ФАП	Балеевский ФАП	607475, Нижегородская область, Пильнинский район, с.Балеевка, ул.Колхозная, д.6			
ФАП	Барятинский ФАП	607475, Нижегородская область, Пильнинский район, с.Барятино, ул.Фролова, д.1 А			
ФАП	Большеалександровский ФАП	607475, Нижегородская область, Пильнинский район, д.Большая Александровка, ул.Луговая, д.17			
ФАП	Большеандосовский ФАП	607490, Нижегородская область, Пильнинский район, с.Большое Андосово, ул.Давыдова, д.57			
ФАП	Бортсурманский ФАП	607462, Нижегородская область, Пильнинский район, с.Бортсурманы, ул.Нагорная, д.30			
ФАП	Деяновский ФАП	607464, Нижегородская область, Пильнинский			

		район, с.Деяново, ул.Молодежная, д.33			
ФАП	Ждановский ФАП	607498, Нижегородская область, Пильнинский район, с.Жданово, пл.Советская, д.10			
ФАП	Каменский ФАП	607462, Нижегородская область, Пильнинский район, с.Каменка, ул.Советская, д.7			
ФАП	Кисленский ФАП	607477, Нижегородская область, Пильнинский район, с.Кисленка, ул.Центральная, д.70			
ФАП	Княжегорский ФАП	607470, Нижегородская область, Пильнинский район, с.Княжиха, ул.Нагорная, д.74			
ФАП	Красногорский ФАП	607496, Нижегородская область, Пильнинский район, с.Красная Горка, ул.Молодежная, д.9			
ФАП	Малоандосовский ФАП	607483, Нижегородская область, Пильнинский район, с.Малое Андосово, ул.Коммунальная, д.9			
ФАП	Мальцевский ФАП	607463, Нижегородская область, Пильнинский район, с.Мальцево, ул.Молодежная, д.19			
ФАП	Можаров-Майданский ФАП	607460, Нижегородская область, Пильнинский район, с.Можаров Майдан, ул.Ленина, д.62 А			

ФАП	Наватский ФАП	607462, Нижегородская область, Пильнинский район, с.Наваты, ул.Пролетарская, д.8			
ФАП	Новомочалеевский ФАП	607462, Нижегородская область, Пильнинский район, с.Новомочалеи, ул.Центральная, д.18			
ФАП	Ожгибовский ФАП	607461, Нижегородская область, Пильнинский район, с.Ожгибовка, ул.Кирова, д.44			
ФАП	Озерский ФАП	607473, Нижегородская область, Пильнинский район, с.Озерки, ул.Чапаевская, д.13			
ФАП	Саранский ФАП	607481, Нижегородская область, Пильнинский район, с.Арьевка, ул.Молодежная, д.10 А			
ФАП	Старомочалеевский ФАП	607497, Нижегородская область, Пильнинский район, с.Старомочалеи, ул.Набережная, д.25 А			
ФАП	Столбищенский ФАП	607461, Нижегородская область, Пильнинский район, с.Столбищи, ул.Молодежная, д.11			
ФАП	Тенекаевский ФАП	607477, Нижегородская область, Пильнинский район, с.Тенекаево, ул.Советская, д.1			
ФАП	Юморгский ФАП	607480, Нижегородская область, Пильнинский район, д.Юморга, ул.Школьная, д.34			

ФАП	Языковский ФАП	607474, Нижегородская область, Пильнинский район, с.Языково, ул.Больничная, д.5			
Передвижные ФАП					
Починковский район					
ЦРБ	ГБУЗ НО «Починковская центральная районная больница»	607910, Нижегородская область, с.Починки, ул.Луначарского, д.45			
УБ	Наруксовская участковая больница	607921, Нижегородская область, Починковский район, с.Наруксово, ул.Кирова, д.21			
УБ	Кочкуровская участковая больница	607936, Нижегородская область, Починковский район, с.Кочкурово, ул.Советская, д.15			
УБ	Мадаевская участковая больница	607919, Нижегородская область, Починковский район, с.Мадаево, ул.Кооперативная, д.1			
УБ	Пеля-Хованская участковая больница	607930, Нижегородская область, Починковский район, с.Пеля-Хованская, ул.Молодежная, д.38а			
ВА	Василевская врачебная амбулатория	607927, Нижегородская область, Починковский район, с.Василевка, ул.Кооперативная, д.31а			
ФАП	Арзинский ФАП	607916, Нижегородская область, Починковский район, с.Арзинка,			

		ул.Заводская, д.19			
ФАП	Азрапинский ФАП	607922, Нижегородская область, Починковский район, с.Азрапино, ул.Советская, д.81			
ФАП	Байковский ФАП	607901, Нижегородская область, Починковский район, с.Байково, ул.Молодежная, д.4			
ФАП	Василев-Майданский ФАП	607915, Нижегородская область, Починковский район, с.Васильев-Майдан, ул.1 Мая, д.23 «а»			
ФАП	Дубровский ФАП	607920, Нижегородская область, Починковский район, с.Дуброво, ул.Кооперативная, д.145			
ФАП	Дивеев-Усадский ФАП	607913, Нижегородская область, Починковский район, с.Дивеев-Усад, ул.Луначарского, д.18а			
ФАП	Ильинский ФАП	607905, Нижегородская область, Починковский район, с.Ильинское, ул.Слобода-Борисовка, д.2			
ФАП	Журавлихинский ФАП	607932, Нижегородская область, Починковский район, с.Журавлиха, ул.Молодежная, д.10 «б»			
ФАП	Каменский ФАП	607932, Нижегородская область, Починковский			

		район, п.Каменка, ул.Советская, д.9			
ФАП	Константиновский ФАП	607925, Нижегородская область, Починковский район, с.Константиновка, ул.Школьная, д.1 «а»			
ФАП	Криушинский ФАП	607926, Нижегородская область, Починковский район, с.Криуша, ул.Советская, д.2			
ФАП	Маресевский ФАП	607931, Нижегородская область, Починковский район, с.Маресево, ул.Чкалова, д.146			
ФАП	Мало-Пузинский ФАП	607918, Нижегородская область, Починковский район, с.Малая-Пуза, ул.Новая, д.16			
ФАП	Никитинский ФАП	607908, Нижегородская область, Починковский район, с.Никитино, ул.Ленина, д.76			
ФАП	Ново-Урюпинский ФАП	607919, Нижегородская область, Починковский район, с.Ново-Урюпино, ул.Лесная, д.79			
ФАП	Ново-Спасский ФАП	607914, Нижегородская область, Починковский район, с.Ново-Спасское, ул.Ленина, д.8			
ФАП	Панкратовский ФАП	607934, Нижегородская область, Починковский район, д.Взовка,			

		ул.Учительская, д.7			
ФАП	Пеля-Казенный ФАП	607935, Нижегородская область, Починковский район, с.Пеля-Казенная, ул.Центральная, д.31			
ФАП	Пузско-Слободской ФАП	607902, Нижегородская область, Починковский район, с.Пузская-Слобода, ул.Первомайская, д.55			
ФАП	Ризоватовский ФАП	607918, Нижегородская область, Починковский район, с.Ризоватово, ул.Молодежная, д.2			
ФАП	Симбуховский ФАП	607933, Нижегородская область, Починковский район, с.Симбухово, ул.Школьная, д.1а			
ФАП	Саитовский ФАП	607935, Нижегородская область, Починковский район, с.Саитовка, ул.Ленина, д.105			
ФАП	Сырятинский ФАП	607904, Нижегородская область, Починковский район, с.Сырятино, ул.Парковая, д.17			
ФАП	Тагаевский ФАП	607907, Нижегородская область, Починковский район, с.Тагаево, ул.1 Мая, д.49			
ФАП	Ужовский ФАП (с.Ужово)	607903, Нижегородская область, Починковский район, с.Ужово, ул.Захарова, д.26			

ФАП	Ужовский ФАП (п.Ужовка)	607900, Нижегородская область, Починковский район, п.Ужовка, ул.Советская, д.12			
ОВОП	ОВОП Ужовский ОВОП (п.Ужовка)	607900, Нижегородская область, Починковский район, п.Ужовка, ул.Гагарина, д.43			
ФАП	Шагаевский ФАП	607928, Нижегородская область, Починковский район, с.Шагаево, ул.Центральная, д.12			
ФАП	Шишадеевский ФАП	607910, Нижегородская область, Починковский район, с.Шишадеево, ул.Большая, д.48			
ФАП	Коммунарский ФАП	607923, Нижегородская область, Починковский район, п.Коммунар, ул.Заводская, д.1			
ФАП	Учуево-Майданский ФАП	607925, Нижегородская область, Починковский район, с.Учуево-Майдан, ул.Гагарина, д.8 «а»			
Семеновский район					

ЦРБ	ГБУЗ НО «Семеновская центральная районная больница»	606650, Нижегородская область, г.Семенов, ул.Гагарина, д.11	Поликлиника	№ Т 1 улица Серова - д. Медведево, №4 Городское кольцо, №10 Большое кольцо, № Т 3 д.Дьяково-Автошкола, № Т-8 Содомовское поле-Вокзал-Юго-Восточный микрорайон, № Т-6 Деяново-Чернышевского, Т 16 Вокзал-ул.Чернышевского-ул.Фрунзе-ул.Пионерская-Вокзал	110
ГБ	Сухобезводнинская участковая больница	606640, Нижегородская область, Семеновский район, р.п.Сухобезводное; ул.Советская, д.41	Школа №4	№ 4 Городское кольцо	
УБ	Ильино-Заборская участковая больница	606618, Нижегородская область, Семеновский район, с.Ильино-Заборское, ул.Больничная, д.14			
УБ	Огибновская участковая больница	606613, Нижегородская область, Семеновский район, д.Огибное, ул.Шоферская, д.25а	Деревня Огибное	№ 108 Семенов-Успенское, № 118 Беласовка-Ильино-Заборское	442
ВА	Боковская врачебная амбулатория	606609, Нижегородская область, Семеновский район, д.Боковая, д.142	Деревня Боковая	№ 110 Семенов-Л.Шипово	1000
ВА	Беласовская врачебная амбулатория	606611, Нижегородская область, Семеновский район, д.Беласовка, ул.Мичуринская, д.9	Деревня Беласовка	№ 104 Семенов-Пустынь, № 112 Семенов-Хвойное, № 118 Беласовка-Ильино-Заборское	120
ВА	Тарасихинская врачебная	606630, Нижегородская область, Семеновский	Станция Тарасиха	№ Т-113 Семенов-Заево	700

	амбулатория	район, ст.Тарасиха, ул.1-е Мая, д.2а			
ВА	Ивановская врачебная амбулатория	606623, Нижегородская область, Семеновский район, д.Фундриково, д.82	Деревня Фундриково	№ 105, № 222	
ФП	Безводненский ФП	606636, Нижегородская область, Семеновский район, д.Безводное, ул.Центральная, д.14, помещ.1	Деревня Безводное	№ 102	713
ФП	Богоявленский ФП	606612, Нижегородская область, Семеновский район, д.Богоявление, д.192	Деревня Богоявление	№ 104, № 112, № 118	
ФАП	Зименовский ФАП	606605, Нижегородская область, Семеновский район, д.Зименки, ул.Краюшкина, д.49	Деревня Зименки	№ 101, № 102, № 110	1100
ФАП	Керженский ФАП	606629, Нижегородская область, Семеновский район, п.Керженец, ул.Полевая, д. 1а	Деревня Беласовка	№ 104, № 108, №112, № 114 , № 118	1800
ФП	Клышинский ФП	606616, Нижегородская область, Семеновский район, с.Успенское; д. 1а	Деревня Успенкое	№ 108	
ФП	Кулагинский ФП	606629, Нижегородская область, Семеновский район, д.Кулагино, ул.Центральная, д. 31а	Деревня Кулагино	№ Т-113	516
ФАП	Мало-Зиновьевский ФАП	606620, Нижегородская область, Семеновский район, д.Малое Зиновьево, ул.Колхозная, д.129	Деревня Зиновьево	№ 105, №106, № 111, № 222	50

ФП	Новопетровский ФП	606607, Нижегородская область, Семеновский район, д.Шалдежка, ул.Центральная, д.63	Деревня Шалдежка	№ 101, № 110	720
ФАП	Олониховский ФАП	606608, Нижегородская область, Семеновский район, д.Олониха, ул.Молодежная, д.3	Деревня Олониха	№ Т-203	427
ФП	Осинковский ФП	606630, Нижегородская область, Семеновский район, станция Осинки, ул.Октябрьская, д.8	Поворот на д.Осинки	№ Т-113	1160
ФП	Пафнутовский ФП	606624, Нижегородская область, Семеновский район, д.Пафнутово, ул.Ивана Козлова, д.7	Деревня Пафнутово	№ 109	873
ФАП	Поломский ФАП	606621, Нижегородская область, Семеновский район, д.Полом, ул.Школьная, д.6а	Деревня Полом	№ 105, №106, №222	507
ФАП	Светловский ФАП	606635, Нижегородская область, Семеновский район, д.Светлое, ул.Школьная, д.20	Село Светлое	№107	400
ФАП	Фанерновский ФАП	606615, Нижегородская область, Семеновский район, п.Фанерное, ул.1-е Мая, д.11	Деревня Фанерное	№108, №118	722
ФАП	Хахальский ФАП	606602, Нижегородская область, Семеновский район, д.Хахалы, ул.Береговая, д.11а	Деревня Хахалы	№ 107	490
ФАП	Шалдежский ФАП	606636, Нижегородская область, Семеновский район, д.Шалдеж, ул.Новая деревня, д.2а	Деревня Шалдеж	№ 101, № 110	453

Спасский район					
ЦРБ	ГБУЗ НО «Спасская центральная районная больница»	606280, Нижегородская область, с.Спасское, ул.Советская, д.1	село Спасское	658 "Нижний Новгород-Пильна", 1009 "Нижний Новгород-Курмыш"	110 м.
ВА	Татаро-Маклаковская врачебная амбулатория	606290, Нижегородская область, Спасский район, с.Татарское Маклаково, ул.Энгельса, д.1	улица Запрудная	114 "Спасское-Русское Маклаково"	950 м.
ВА	Базловская врачебная амбулатория	606284, Нижегородская область, Спасский район, с.Базлово, ул.Молодежная, д.13	22Н-4111	129 "Спасское-Тукай"	650 м.
ФАП	Турбанский ФАП	606283, Нижегородская область, Спасский район, д.Тубанка, ул.Нагорная, д.39	улица Нагорная	658 "Нижний Новгород-Пильна", 1009 "Нижний Новгород-Курмыш" 118 "Спасское-Антоново"	420 м.
ФАП	Антоновский ФАП	606283, Нижегородская область, Спасский район, с.Антоново, ул.Луговая, д.56	улица Молодежная	118 "Спасское-Антоново"	510 м.
ФАП	Тубанаевский ФАП	606282, Нижегородская область, Спасский район, с.Тубанаевка, ул.Верхняя, д.5	22Н-4105	113 "Спасское-Ивановское"	630 м.
ФАП	Красно-Ватрасский ФАП	606288, Нижегородская область, Спасский район, с.Красный Ватрас, ул.Советская, д.15а, 1 этаж, пом.3	22К-0046	113 "Спасское-Ивановское" 116 "Спасское-Малиновка"	1.7 км.
ФАП	Тукайский ФАП закрытие с 2020	606284, Нижегородская область, Спасский район, д.Тукай, ул.Полевая, д.95 А	улица Полевая	129 "Спасское-Тукай"	180 м.

ФАП	Ишеевский ФАП	606284, Нижегородская область, Спасский район, д.Ишеево, ул.Мира, д.94 Б, пом.1	22Н-4111	129 "Спасское-Тукай"	4.8 км.
ФАП	Высоко-Осельский ФАП закрытие с 2020	606296, Нижегородская область, Спасский район, с.Высокий Оселок, ул.Полевая, д.13	поворот на с.Высокий Оселок	117 "Спасское-Низовка"	1.2 км.
ФАП	Русско-Маклаковский ФАП	606291, Нижегородская область, Спасский район, с.Русское Маклаково, ул.Мира, д.14-1	улица Запрудная	114 "Спасское-Русское Маклаково"	5 км.
ФАП	Вазьянский ФАП закрытие с 2020	606295, Нижегородская область, Спасский район, с.Вазьянка, ул.Советская, д.94 Б	Вазьянка	658 "Нижний Новгород-Пильна", 1009 "Нижний Новгород-Курмыш" 117 "Спасское-Низовка"	1.3 км.
ФАП	Старо-Дружковский ФАП закрытие с 2020	606290, Нижегородская область, Спасский район, д.Старое Дружково, ул.Луговая, д.91, кв.4	Старое дружково	658 "Нижний Новгород-Пильна", 1009 "Нижний Новгород-Курмыш" 117 "Спасское-Низовка"	3.3 км.
ФАП	Сосновский ФАП	606293, Нижегородская область, Спасский район, д.Сосновка; ул.Мира, д.16, пом.1	поворот на д. Грязновка	658 "Нижний Новгород-Пильна", 1009 "Нижний Новгород-Курмыш" 117 "Спасское-Низовка"	5.3 км.
ФАП	Брон-Ватрасский ФАП	606292, Нижегородская область, Спасский район, с.Бронский Ватрас, ул.Центральная, д.93	Высокий оселок	658 "Нижний Новгород-Пильна", 1009 "Нижний Новгород-Курмыш" 116 "Спасское-Малиновка"	11 км.
ФАП	Горкинский ФАП закрытие 2019	606292, Нижегородская область, Спасский район, с.Горки, ул.Центральная, д.133	Высокий оселок	658 "Нижний Новгород-Пильна", 1009 "Нижний Новгород-Курмыш" 116 "Спасское-Малиновка"	9.1 км.

ФАП	Елховский ФАП	606280, Нижегородская область, Спасский район, с.Елховка, ул.Дружбы, д.23	Поворот на село Елховка	129 "Спасское-Тукай" 114 "Спасское-Русское Маклаково"	2.2 км.
ФАП	Ново-Усадский ФАП	606280, Нижегородская область, Спасский район, с.Новый Усад, ул.Молодежная, д.20 А	Поворот на село Тубанаевка	113 "Спасское-Ивановское"	3.3 км.
ФАП	Прудищенский ФАП	606294, Нижегородская область, Спасский район, с.Прудищи, ул.Большая, д.35 А	Прудищи	658 "Нижний Новгород-Пильна", 1009 "Нижний Новгород-Курмыш" 117 "Спасское-Низовка"	950 м.
ФАП	Масловский ФАП	606280, Нижегородская область, Спасский район, с.Масловка, ул.Торговая, д.21	Поворот на село Масловка	129 "Спасское-Тукай"	3.7 км.
Сергачский район					
ЦРБ	ГБУЗ НО «Сергачская центральная районная больница»	607510, Нижегородская область, г.Сергач, ул.Казакова, д.11	Больница	№ А-1, № 1006	310
УБ	Кочко-Пожарская участковая больница, ОВОП	607520, Нижегородская область, Сергачский район, с.Кочко-Пожарки, ул.Кооперативная, д.14	Кочко-Пожарки	№ 1006	230
ВА	Сосновская врачебная амбулатория	607516, Нижегородская область, Сергачский район, с.Сосновка, ул.Советская, д.1	Площадь Ленина	№ 103, №110	740
ВА	Старо-Березовская врачебная амбулатория	607518, Нижегородская область, Сергачский район, с.Старая Березовка, ул.Садовая, д.1 б	Старая Березовка	№ 109	

ВА	Пиценская врачебная амбулатория	607520, Нижегородская область, Сергачский район, с.Пица, ул.Центральная, д.15а	Село Пица	№ 107	
ФАП	Абаимовский ФАП	607525, Нижегородская область, Сергачский район, с.Абаимово, ул.Молодежная, д.12	Село Абаимово	№ 107	
ФАП	Акузовский ФАП	607529, Нижегородская область, Сергачский район, с.Акузово, ул.Школьная, д.16б	Село Акузово	№ 107	
ФАП	Андреевский ФАП	607518, Нижегородская область, Сергачский район, с.Андреевка, пос.Молодежный, д.3	Село Андреевка	№ 104	
ФАП	Ачкинский ФАП	607525, Нижегородская область, Сергачский район, с.Ачка, ул.Зеленая, д.13 а	Ачка	№101	246
ФАП	Богородский ФАП	607515, Нижегородская область, Сергачский район, с.Кузьминка, ул.Центральная, д.4	Богородское	№ 104, № 105	
ФАП	Воскресенский ФАП	607519, Нижегородская область, Сергачский район, с.Воскресенское, ул.Заречная, д.24	с.Воскресенское	№ 104	
ФАП	Вязовский ФАП	607529, Нижегородская область, Сергачский район, д.Вязовка, ул.Овражная, д.38а			
ФАП	Грибановский ФАП	607523, Нижегородская область, Сергачский район, с.Грибаново,			

		ул.Школьная, д.125			
ФАП	Гусевский ФАП	607510, Нижегородская область, Сергачский район, Сергач-4, микрорайон Гусево, ул.Строителей, д.6 а	Ул. Строителей	№ 3, № 111	600
ФАП	Каменский ФАП	607529, Нижегородская область, Сергачский район, с.Каменка, ул.Прудовая, д.1 а	Село Каменка	№ 109	515
ФАП	Камкинский ФАП	607508, Нижегородская область, Сергачский район, с.Камкино, ул.Почтовая, д.62			
ФАП	Ключевский ФАП	607510, Нижегородская область, Сергачский район, г.Сергач-5, ул.Шапкина, д.30 а	Магазин	№ 1, №111	
ФАП	Кошкаровский ФАП	607524, Нижегородская область, Сергачский район, с.Кошкарово, ул.Малая, д.8			
ФАП	Лопатинский ФАП	607524, Нижегородская область, Сергачский район, с.Лопатино, ул.Ивлиева, д.44			
ФАП	Луговской ФАП	607514, Нижегородская область, Сергачский район, с.Луговое, ул.Садовая, д.2			
ФАП	Мокро-Майданский ФАП	607512, Нижегородская область, Сергачский район, с.М.Майдан, ул.Школьная, д.34а			

ФАП	Пожарский ФАП	607520, Нижегородская область, Сергачский район, с.Пожарки, ул.Советская, д.1б			
ФАП	Толбинский ФАП	607513, Нижегородская область, Сергачский район, с.Толба, пос.Специалистов, д.7а			
ФАП	Шубинский ФАП	607521, Нижегородская область, Сергачский район, с.Шубино, ул.Ленина, д.67			
ФАП	Яновский ФАП	607522, Нижегородская область, Сергачский район, с.Яново, ул.Садовая, д.25			
Сеченовский район					
ЦРБ	ГБУЗ НО «Сеченовская центральная районная больница»	607580, Нижегородская область, с.Сеченово, ул.Больничная, д.1	Сеченово-ЦРБ	4	290 м.
УБ	Верхнеталызинская участковая больница	607572, Нижегородская область, Сеченовский район, с.Верхнее Талызино, ул.Больничная, д.2 б	поворот на Малинов куст	1	720 м.
УБ	Кочетовская участковая больница	607564, Нижегородская область, Сеченовский район, с.Кочетовка, ул.Колхозная, д.21			
ФАП	ФАП д.Ручьи	607566, Нижегородская область, Сеченовский район, д.Ручьи, ул.Колхозная, д.63			

ФАП	ФАП д.Шуваловка	607561, Нижегородская область, Сеченовский район, д.Шуваловка, ул.Кооперативная, д.44			
ФАП	ФАП п.Талызинского совхоза	607572, Нижегородская область, Сеченовский район, п.Талызинского совхоза, ул.Молодежная, д.15			
ФАП	ФАП п.Теплостанский	607560, Нижегородская область, Сеченовский район, п.Теплостанский, ул.Школьная, д.18 Г			
ФАП	ФАП с.Алферьево	607578, Нижегородская область, Сеченовский район, с.Алферьево, ул.Первомайская, д.3 А			
ФАП	ФАП с.Богатиловка	607571, Нижегородская область, Сеченовский район, с.Богатиловка, ул.Краснопартизанская, д.36			
ФАП	ФАП с.Болтинка	607585, Нижегородская область, Сеченовский район, с.Болтинка, ул.Больничная, д.28			
ФАП	ФАП с.Болховское	607579, Нижегородская область, Сеченовский район, с.Болховское, ул.М-Выселки, д.32			
ФАП	ФАП с.Булдаково	607573, Нижегородская область, Сеченовский район, с.Булдаково, ул.Центральная, д.37			

ОВОП	ОВОП с.Васильевка	607584, Нижегородская область, Сеченовский район, с.Васильевка, ул.Колхозная, д.35			
ФАП	ФАП с.Ильинка	607583, Нижегородская область, Сеченовский район, с.Ильинка, ул.Школьная, д.1			
ФАП	ФАП с.Красное	607569, Нижегородская область, Сеченовский район, с.Красное, ул.Молодежная, д.10			
ФАП	ФАП с.Красный Остров	607567, Нижегородская область, Сеченовский район, с.Красный Остров, ул.Советская, д.29			
ФАП	ФАП с.Липовка	607576, Нижегородская область, Сеченовский район, с.Липовка, ул.Школьная, д.56			
ФАП	ФАП с.Мамлейка	607570, Нижегородская область, Сеченовский район, с.Мамлейка, ул.Центральная, д.1			
ФАП	ФАП с.Митин Враг	607563, Нижегородская область, Сеченовский район, с.Митин-Враг, ул.Школьная, д.2 А			
ФАП	ФАП с.Митрополье	607575, Нижегородская область, Сеченовский район, с.Митрополье, ул.Школьная, д.6			
ФАП	ФАП с.Мурзицы	607566, Нижегородская область, Сеченовский район, с.Мурзицы,			

		ул.Кооперативная, д.13			
ФАП	ФАП с.Николаевка	607560, Нижегородская область, Сеченовский район, с.Николаевка, ул.Школьная, д.21 А			
ФАП	ФАП с.Обуховка	607574, Нижегородская область, Сеченовский район, с.Обуховка, ул.Аникина, д.10			
ФАП	ФАП с.Ратово	607565, Нижегородская область, Сеченовский район, с.Ратово, ул.Большая Линия, д.5			
ФАП	ФАП с.Рогожка	607561, Нижегородская область, Сеченовский район, с.Рогожка, ул.Колхозная, д.50			
ФАП	ФАП с.Скрипино	607574, Нижегородская область, Сеченовский район, с.Скрипино, ул.Сельская, д.8			
ФАП	ФАП с.Торговое Талызино	607573, Нижегородская область, Сеченовский район, с.Торговое Талызино, ул.Центральная, д.47			
ФАП	ФАП с.Шемарино	607574, Нижегородская область, Сеченовский район, с.Шемарино, ул.Молодежная, д.4			
ФАП	ФАП с.Ясное	607586, Нижегородская область, Сеченовский район, с.Ясное, ул.Центральная, д.32			
Сокольский район					

ЦРБ	ГБУЗ НО «Сокольская центральная районная больница»	606670, Нижегородская область, р.п.Сокольское, ул.Докучаева, д.52			
ОВОП	Георгиевский ОВОП	606673, Нижегородская область, Сокольский район, с.Георгиевское, ул.Луговая д.5			
ОВОП	Пелеговский ОВОП	606681, Нижегородская область; Сокольский район; с.Пелегово, ул.Школьная, д.13, кв.1			
ФАП	Аксеновский ФАП	606675, Нижегородская область, Сокольский район, д.Аксеново, д.1			
ФАП	Березовский ФАП	606675, Нижегородская область, Сокольский район, д.Березово, ул.Школьная, д.1			
ФАП	Боталовский ФАП	606673, Нижегородская область, Сокольский район, д.Боталово, ул.Центральная, д.15			
ФАП	Бурмакинский ФАП	606673, Нижегородская область, Сокольский район, д.Хмелевка, д.11, кв.1			
ФАП	Вилежский ФАП	606681, Нижегородская область, Сокольский район, д.Вилеж, ул.Школьная, д.19, кв.1			
ФАП	Гарский ФАП	606674, Нижегородская область, Сокольский район, с.Гари, ул.Старые Гари, д.10			

ФАП	Дорофеевский ФАП	606689, Нижегородская область, Сокольский район, д.Дорофеево, ул.Центральная, д.4, кв.1			
ФАП	Дресвищенский ФАП	606676, Нижегородская область, Сокольский район, д.Дресвищи, ул.Парковая, д.3			
ФАП	Заболотновский ФАП	606677, Нижегородская область, Сокольский район, д.Заболотное, ул.Молодежная, д.36			
ФАП	Запашкинский ФАП	606670, Нижегородская область, Сокольский район, д.Запашка, ул.Почтовая, д.15			
ФАП	Каргинский ФАП	606670, Нижегородская область, Сокольский район, д.Каргино, ул.Дорожная, д.6			
ФАП	Ковригинский ФАП	606680, Нижегородская область, Сокольский район, д.Ковригино, ул.Молодежная, д.2			
ФАП	Кореневский ФАП	606670, Нижегородская область, Сокольский район, д.Коренево, ул.Школьная, д.1			
ФАП	Кудринский ФАП	606679, Нижегородская область, Сокольский район, д.Кудрино, ул.Поселковая, д.1			
ФАП	Кузнецовский ФАП	606670, Нижегородская область, Сокольский район, д.Кузнецово,			

		ул.Центральная, д.23			
ФАП	Куртюгский ФАП	606681, Нижегородская область, Сокольский район, п.Куртюга, ул.Придорожная, д.9, кв.1			
ФАП	Летне-Базовский ФАП	606670, Нижегородская область, Сокольский район, п.Летняя База, ул.Центральная, д.6, кв.1			
ФАП	Мамонтовский ФАП	606670, Нижегородская область, Сокольский район, д.Мамонтово, ул.Центральная, д.43			
ФАП	Молчановский ФАП	606677, Нижегородская область, Сокольский район, д.Молчаново, ул.Центральная, д.17			
ФАП	Мурзинский ФАП	606672, Нижегородская область, Сокольский район, д.Мурзино, ул.Школьная, д.10			
ФАП	Никольский ФАП	606675, Нижегородская область, Сокольский район, д.Никольское, ул.Школьная, д.3, кв.2			
ФАП	Пушкаревский ФАП	606680, Нижегородская область, Сокольский район, д.Пушкарево, ул.Новая, д.16			
ФАП	Селянцевский ФАП	606680, Нижегородская область, Сокольский район, д.Селянцево, ул.Большое Бухарино,			

		д.24			
ФАП	ФАП п.Лесной	606670, Нижегородская область, Сокольский район, п.Лесной, ул.Школьная, д.37			
ФАП	Фатеевский ФАП	606674, Нижегородская область, Сокольский район, д.Фатеево, ул.Восточная, д.4			
Передвижные ФАП					
Сосновский район					
ЦРБ	ГБУЗ НО «Сосновская центральная районная больница»	606170, Нижегородская область, р.п.Сосновское, ул.Профсоюзная, д.24			
УБ	Елизаровская участковая больница	606185, Нижегородская область, Сосновский район, с.Елизарова, ул.Школьная, д.43			
УБ	Рожковская участковая больница стане ФАП с 2020г (в уставе от 2019 г уже ФАП)	606181, Нижегородская область, Сосновский район, с.Рожок, ул.Мира, д.63			
ВА	Селитьбенская врачебная амбулатория	606175, Нижегородская область, Сосновский район, с.Селитьба, ул.Переулок Северный, д.10			
ФАП	Барановский ФАП	606173, Нижегородская область, Сосновский район, с.Бараново,			

		ул.Молодежная, д.25			
ФАП	БогдановскийФАП	606185, Нижегородская область, Сосновский район, д.Богданово, ул.Молодежная, д.6			
ФАП	Венецкий ФАП	606183, Нижегородская область, Сосновский район, с.Венец, ул.Школьная, д.1, помещение 1			
ФАП	Вилейский ФАП	606183, Нижегородская область, Сосновский район, д.Вилейка, ул.Центральная, д.61			
ФАП	Виткуловский ФАП	606191, Нижегородская область, Сосновский район, с.Виткулово, ул.Белова, д.35а			
ФАП	Волчихинский ФАП	606177, Нижегородская область, Сосновский район, д.Волчиха, ул.Ленина, д.1б			
ФАП	Глядковский ФАП	606170, Нижегородская область, Сосновский район, с.Глядково, ул.Ворошилова, д.52, кв.1			
ФАП	Давыдковский ФАП	606172, Нижегородская область, Сосновский район, с.Давыдково, ул.Центральная, д.14, помещ.1			
ФАП	Крутецкий ФАП	606184, Нижегородская область, Сосновский район, с.Крутые,			

		ул.Школьная, д.21 Б, помещ.2			
ФАП	Лесуновский ФАП	606180, Нижегородская область, Сосновский район, с.Лесуново, пер.Никольский, д.2			
ФАП	Малаховский ФАП	606186, Нижегородская область, Сосновский район, д.Малахово, ул.Совхозная, д.7, помещ.2			
ФАП	Матюшевский ФАП	606170, Нижегородская область, Сосновский район, с.Матюшево, ул.Младенцева, д.1а			
ФАП	Николаевский ФАП	606182, Нижегородская область, Сосновский район, с.Николаевка, ул.Школьная, д.16			
ФАП	Панинский ФАП	606187, Нижегородская область, Сосновский район, с.Панино, ул.Советская, д.56, помещ.1			
ФАП	Рыльковский ФАП	606182, Нижегородская область, Сосновский район, д.Рыльково, ул.Школьная, д.7, помещ.3			
ФАП	Созоновский ФАП	606177, Нижегородская область, Сосновский район, с.Созоново, ул.Калинина, д.51а			
ФАП	Суруловский ФАП	606177, Нижегородская область, Сосновский район, с.Сурулово,			

		ул.Новая, д.13, кв.20			
ФАП	Яковский ФАП	606174, Нижегородская область, Сосновский район, с.Яковское, ул.Молодежная, д.19, кв.3			
Тонкинский район					
ЦРБ	ГБУЗ НО «Тонкинская центральная районная больница»	606970, Нижегородская область, р.п.Тонкино, ул.Больничная, д.1 А			
ФАП	Бердниковский ФАП	606972, Нижегородская область, Тонкинский район, с.Бердники, ул.Труда, д.72			
ФАП	Большезеленолужский ФАП	606974, Нижегородская область, Тонкинский район, д.Большие Зеленые луга, ул.Луговая, д.10			
ФАП	Большеларионовский ФАП	606970, Нижегородская область, Тонкинский район, д.Б.Ларионово, ул.Молодежная, д.3			
ФАП	Большесидоровский ФАП	606970, Нижегородская область, Тонкинский район, д.Большое Сидорово, ул.Специалистов, д.5			
ФАП	Большесодомовский ФАП	606981, Нижегородская область, Тонкинский район, с.Большое Содомово, ул.Школьная, д.8			

ФАП	Ваинский ФАП	606970, Нижегородская область, Тонкинский район, д.Вая, д.58, пом.1			
ФАП	Восточноегоровский ФАП	606972, Нижегородская область, Тонкинский район, д.Восточное Егоровское, д.31 А			
ФАП	Вязовский ФАП	606973, Нижегородская область, Тонкинский район, с.Вязовка, ул.Советская, д.53 А			
ФАП	Кодочиговский ФАП	606974, Нижегородская область, Тонкинский район, с.Кодочиги, ул.Заречная, д.3, пом.1			
ФАП	Пакалевский ФАП	606982, Нижегородская область, Тонкинский район, с.Пакали, ул.Центральная, д.51 Б			
ФАП	Пахутинский ФАП	606981, Нижегородская область, Тонкинский район, с.Пахутино, ул.Молодежная, д.20 А			
ФАП	Полянский ФАП	606982, Нижегородская область, Тонкинский район, с.Полянское, ул.Центральная, д.2, пом.1			
ФАП	Степановский ФАП	606982, Нижегородская область, Тонкинский район, д.Степановское, ул.Центральная, д.4			
ФАП	Трошковский ФАП	606981, Нижегородская область, Тонкинский район, д.Трошково,			

		ул.Центральная, д.30			
ФАП	Чердаковский ФАП	606981, Нижегородская область, Тонкинский район, д.Чердаки, д.62			
Передвижные ФАП					
Тоншаевский район					
ЦРБ	ГБУЗ НО «Тоншаевская центральная районная больница»	606950, Нижегородская область, Тоншаевский район, р.п.Тоншаево, ул.Заречная, д.2			
ГБ	Пижемская городская больница	606930, Нижегородская область, Тоншаевский район, р.п.Пижма, ул.Калинина, д.10			
УБ	Буреполомская участковая больница	606935, Нижегородскаяобласть, Тоншаевский район, п.Буреполом, ул.Больничная, д.15			
УБ	Ошминская участковая больница	606961, Нижегородская область, Тоншаевский район, с.Ошминское, ул.Центральная, д.36 А			
ФАП	Арбинский ФАП	606950, Нижегородская область, Тоншаевский район, п.Лесоучастка Арбинский, ул.Центральная, д.11, пом.3			
ФАП	Б-Ашкатский ФАП	606950, Нижегородская область, Тоншаевский район, д.Большие Ашкаты, ул.Большеашкатская,			

		д.20			
ФАП	Березятский ФАП	606950, Нижегородская область, Тоншаевский район, д.Березята, ул.Центральная, д.36, пом.2			
ФАП	Кодочиговский ФАП	606950, Нижегородская область, Тоншаевский район, д.Кодочиги, ул.Центральная, д.1, пом.1			
ФАП	Кувербский ФАП	606950, Нижегородская область, Тоншаевский район, д.Куверба, ул.Центральная, д.11 А, пом.2			
ФАП	Ложкинский ФАП	606950, Нижегородская область, Тоншаевский район, с.Вякшенер, ул.Центральная, д.19, пом.1			
ФАП	Ломовский ФАП	606950, Нижегородская область, Тоншаевский район, д.Ширта, ул.Молодежная, д.26, пом.1			
ФАП	Малокаменский ФАП	606950, Нижегородская область, Тоншаевский район, д.Гагаринское, ул.Центральная, д.22, пом.3			
ФАП	Одошнурский ФАП	606935, Нижегородская область, Тоншаевский район, д.Одошнур, ул.Центральная, д.25,			

		пом.1			
ФАП	Охтарский ФАП	606950, Нижегородская область, Тоншаевский район, д.Сухой Овраг, ул.Гаражная, д.2, пом.2			
ФАП	Ошарский ФАП	606940, Нижегородская область, Тоншаевский район, п.Кировский, ул.Центральная, д.3, пом.1			
ФАП	Ромачинский ФАП	606950, Нижегородская область, Тоншаевский район, д.Ромачи, пер.Клубный, д.9а, пом.1			
ФАП	Увийский ФАП	606950, Нижегородская область, Тоншаевский район, д.Большие Селки, ул.Школьная, д.16, пом.1			
ФАП	Шайгинский ФАП	606940, Нижегородская область, Тоншаевский район, р.п.Шайгино, ул.Вокзальная, д.51			
ФАП	Шерстковский ФАП	606950, Нижегородская область, Тоншаевский район, п.Шерстки, ул.Железнодорожная, д.4а, пом.1			
ФАП	Южный ФАП	606950, Нижегородская область, Тоншаевский район, п.Южный, ул.Центральная, д.12, пом.2			
Уренский район					

ЦРБ	ГБУЗ НО «Уренская центральная районная больница»	606800, Нижегородская область, г.Урень; ул.Ленина, д.61			
УБ	Арьевская участковая больница	606819, Нижегородская область, Уренский район, р.п.Арья, ул.Юбилейная, д.22			
УБ	Устанская участковая больница	606822, Нижегородская область, Уренский район, п.Уста, ул.Мира, д.6а			
УБ	Карпунихинская участковая больница	606813, Нижегородская область, Уренский район, с.Карпуниха, ул.Больничная, д.6а			
ФАП	Атазинский ФАП	606819, Нижегородская область, Уренский район, с.Атазик, ул.Школьная, д.1			
ФАП	Б.Арьевский ФАП	606800, Нижегородская область, Уренский район, д.Б.Арья, ул.Колхозная, д.44			
ФАП	Б.Горевский ФАП	606811, Нижегородская область, Уренский район, д.Б.Горево, ул.Советская, д.12			
ФАП	Б.Елховский ФАП	606807, Нижегородская область, Уренский район, д.Б.Елховский, ул.Центральная, д.45			
ФАП	Б.Козлянский ФАП	606813, Нижегородская область, Уренский район, д.Б.Козляна,			

		ул.Новая, д.3			
ФАП	Б.Красногорский ФАП	606816, Нижегородская область, Уренский район, с.Б.Красногор, ул.Советская, д.1			
ФАП	Б.Лопатинский ФАП	606800, Нижегородская область, Уренский район, д.Б.Лопатино, ул.Первомайская, д.3 а			
ФАП	Б.Непряхинский ФАП	606827, Нижегородская область, Уренский район, д.Б.Непряхино, ул.Школьная, д.1			
ФАП	Б.Песочнинский ФАП	606806, Нижегородская область, Уренский район, д.Б.Песочное, ул.Центральная, д.40			
ФАП	Б.Терсенский ФАП	606800, Нижегородская область, Уренский район, д.Б.Терсень, ул.Мира, д.3			
ФАП	Ворошиловский ФАП	606818, Нижегородская область, Уренский район, д.Б.Никитино, ул.Молодежная, д.13, кв.2			
ФАП	Вязовский ФАП	606800, Нижегородская область, Уренский район, д.Вязовая, ул.Школьная, д.1			
ФАП	Карповский ФАП	606800, Нижегородская область, Уренский район, с.Карпово, ул.Центральная, д.48			

ФАП	Ломовский ФАП	606822, Нижегородская область, Уренский район, д.Ломы, ул.Комсомольская, д.2, кв.2			
ФАП	Минеевский ФАП	606809, Нижегородская область, Уренский район, д.Минеево, ул.Репина, д.14			
ФАП	Обходский ФАП	606823, Нижегородская область, Уренский район, пос.Обход, ул.Ленина, д.9			
ФАП	Семеновский ФАП	606821, Нижегородская область, Уренский район, с.Семеново, ул.Школьная, д.4			
ФАП	Темтовский ФАП	606824, Нижегородская область, Уренский район, с.Темта, ул.Грязнова, д.22 А			
ФАП	Титковский ФАП	606806, Нижегородская область, Уренский район, д.Титкова, ул.Мира, д.11			
ФАП	Тулажский ФАП	606822, Нижегородская область, Уренский район, д.Тулага, ул.Комсомольская, д.8, кв.2			
ФАП	Широковский ФАП	606829, Нижегородская область, Уренский район, д.Широково, д.50			
Чкаловский район					

ЦРБ	ГБУЗ НО «Чкаловская центральная районная больница»	606540, Нижегородская область, г.Чкаловск, ул.Суворова, д.30			
ГБ	Катунская больница	606545, Нижегородская область, Чкаловский район, п.Катунки, ул.Набережная, д.41			
УБ	Новинская участковая больница	606546, Нижегородская область, Чкаловский район, с.Новинки, ул.Кооперативная, д.6			
УБ	Пуреховская участковая больница	606552, Нижегородская область, Чкаловский район, с.Пурех, ул.Ленина, д.9			
ВА	Чистовская врачебная амбулатория	606549, Нижегородская область, Чкаловский район, п.Чистое, ул.Лесозаводская, д.7			
ВА	Котельницкая врачебная амбулатория	606545, Нижегородская область, Чкаловский район, д.Котельницы, ул.Колхозная, д.6			
ФАП	Андреевский ФАП	606552, Нижегородская область, Чкаловский район, д.Андреево, д.31			
ФАП	Беловский ФАП	606548, Нижегородская область, Чкаловский район, д.Белое, ул.Центральная, д.59			
ФАП	Вершиловский ФАП	606553, Нижегородская область, Чкаловский район, с.Вершилово, ул.Молодежная, д.2			

ФАП	Высоковский ФАП	606549, Нижегородская область, Чкаловский район, д.Высокая, ул.Школьная, д.4			
ФАП	Железовский ФАП	606547, Нижегородская область, Чкаловский район, д.Железово, ул.Центральная, д.42			
ФАП	Кузнецовский ФАП	606549, Нижегородская область, Чкаловский район, д.Кузнецово, ул.Алексеева, д.2			
ФАП	Сицкий ФАП	606554, Нижегородская область, Чкаловский район, д.Сицкое, ул.Парковая, д.7			
ФАП	Соломатовский ФАП	606547, Нижегородская область, Чкаловский район, д.Соломаты, ул.Советская, д.25			
Передвижные ФАП					
Шарангский район					
ЦРБ	ГБУЗ НО «Шарангская центральная районная больница»	606840, Нижегородская область, Шарангский район, р.п.Шаранга, ул.Медицинская, д.1, пом.1			
ФАП	Б.Рудкинский ФАП	606847, Нижегородская область, Шарангский район, с.Большая Рудка, ул.Свободы, д.12а			
ФАП	Б.Устинский ФАП	606840, Нижегородская область, Шарангский район, с.Большое Устинское,			

		ул.Набережная, д.3			
ФАП	Кугланурский ФАП	606840, Нижегородская область, Шарангский район, с.Кугланур, ул.Заречная, д.1			
ФАП	Кушнурский ФАП	606857, Нижегородская область, Шарангский район, с.Кушнур, ул.Центральная, д.33			
ФАП	Красновский ФАП	606857, Нижегородская область, Шарангский район, д.Преображенка, д.13			
ФАП	Пестовский ФАП	606840, Нижегородская область, Шарангский район, д.Пестово, ул.Центральная, д.54			
ФАП	Роженцовский ФАП	606840, Нижегородская область, Шарангский район, с.Роженцово, ул.Учительская, д.17			
ФАП	Поздеевский ФАП	606840, Нижегородская область, Шарангский район, д.Поздеево, д.80			
ФАП	Красногорский ФАП	606840, Нижегородская область, Шарангский район, пос.Красная Горка, ул.Коммунистическая, д.6			
ФАП	Ермолинский ФАП	606840, Нижегородская область, Шарангский район, д.Ермолино, д.17			

ФАП	Старорудкинский ФАП	606847, Нижегородская область, Шарангский район, с.Старая Рудка, ул.Колхозная, д.2			
ФАП	Щекотовский ФАП	606840, Нижегородская область, Шарангский район, д.Щекотово, д.45			
ФАП	Черномужский ФАП	606840, Нижегородская область, Шарангский район, д.Черномуж, ул.Колхозная, д.1а			
ФАП	Мосуновский ФАП	606840, Нижегородская область, Шарангский район, д.Мосуново, ул.Колхозная, д.1а, помещение 1			
ФАП	Лоскутовский ФАП	606840, Нижегородская область, Шарангский район, д.Туманка, ул.Молодежная, д.1			
ФАП	Щенниковский ФАП	606840, Нижегородская область, Шарангский район, с.Щенники, ул.Центральная, д.41а			
ФАП	Астанчургский ФАП	606840, Нижегородская область, Шарангский район, д.Астанчурга, ул.Главная, д.57			
Шатковский район					
ЦРБ	ГБУЗ НО «Шатковская центральная районная больница»	607700, Нижегородская область, Шатковский район, р.п.Шатки, ул.Заречная, д.4			

ГБ	Лесогорская больница	607710, Нижегородская область, Шатковский район, р.п.Лесогорск, ул.Советская, д.1			
ВА	Костянская сельская врачебная амбулатория	607718, Нижегородская область, Шатковский район, с.Костянка, ул.Школьная, д.1			
ВА	Красноборская сельская врачебная амбулатория	607719, Нижегородская область, Шатковский район, с.Красный Бор, ул.Центральная, д.51а			
ВА	Шараповская сельская врачебная амбулатория	607704, Нижегородская область, Шатковский район, с.Шарапово, ул.Строительная, д.1			
ВА	Архангельская сельская врачебная амбулатория	607707, Нижегородская область, Шатковский район, с.Архангельское, ул.1 Мая, д.1			
ВА	Светлогорская сельская врачебная амбулатория	607713, Нижегородская область, Шатковский район, п.Светлогорск, ул.Ленина, д.15			
ФАП	Алемаевский ФАП	607717, Нижегородская область, Шатковский район, с.Алемаево, ул.Каменка, д.2а			
ФАП	Б-Майданский ФАП	607715, Нижегородская область, Шатковский район, п.Свободный Труд, ул.Садовая, д.3			
ФАП	Б-Печерский ФАП	607728, Нижегородская область, Шатковский район, с.Большие			

		Печерки, ул.Центральная, д.57б			
ФАП	В-Вражский ФАП	607703, Нижегородская область, Шатковский район, с.Великий Враг, ул.Свердлова, д.29			
ФАП	Вечкусовский ФАП	607718, Нижегородская область, Шатковский район, с.Вечкусово, ул.Верхняя, д.39, кв.1			
ФАП	Выползовский ФАП	607704, Нижегородская область, Шатковский район, с.Выползово, ул.Молодежная, д.14			
ФАП	Елховский ФАП	607710, Нижегородская область, Шатковский район, с.Елховка, ул.Советская, д.10			
ФАП	Калапинский ФАП	607706, Нижегородская область, Шатковский район, с.Калапино, ул.Молодежная, д.29			
ФАП	Кержемокский ФАП	607715, Нижегородская область, Шатковский район, с.Кержемок, ул.Мира, д.14 в			
ФАП	Ключищинский ФАП	607710, Нижегородская область, Шатковский район, с.Ключищи, ул.Центральная, д.54			
ФАП	Коринский ФАП	607700, Нижегородская область, Шатковский район, с.Корино, ул.Центральная, д.20			
ФАП	Крутецкий ФАП	607711, Нижегородская область, Шатковский			

		район, д.Крутец, ул.Запрудная, д.4			
ФАП	Мисюрихинский ФАП	607715, Нижегородская область, Шатковский район, д.Трянгуши, ул.Центральная, д.43			
ФАП	Нелединский ФАП	607718, Нижегородская область, Шатковский район, с.Нелединo, пер.Учительский, д.8			
ФАП	Н-Иванцевский ФАП	607702, Нижегородская область, Шатковский район, с.Новое-Иванцево, ул.60 лет СССР, д.46, кв.1			
ФАП	Новинский ФАП	607705, Нижегородская область, Шатковский район, с.Новое, ул.Школьная, д.4			
ФАП	Пановский ФАП	607714, Нижегородская область, Шатковский район, с.Паново, ул.Советская, д.24			
ФАП	Пасьяновский ФАП	607712, Нижегородская область, Шатковский район, с.Пасьяново, ул.Молодежная, д.54			
ФАП	Понетаевский ФАП	607711, Нижегородская область, Шатковский район, с.Понетаевка, ул.Советская, д.40			
ФАП	Починковский ФАП	607717, Нижегородская область, Шатковский район, с.Путятино, ул.9 Мая, д.4			

ФАП	Ратмановский ФАП	607714, Нижегородская область, Шатковский район, д.Ратманово, ул.Мира, д.33			
ФАП	Силинский ФАП	607705, Нижегородская область, Шатковский район, с.Силино, ул.Советская, д.47			
ФАП	Смирновский ФАП	607717, Нижегородская область, Шатковский район, с.Смирново, ул.Молодежная, д.3, кв.1			
ФАП	Сосновоборский ФАП	607705, Нижегородская область, Шатковский район, пос.Сосновый Бор, ул.Лесная д.6, кв.3			
ФАП	Спасский ФАП	607725, Нижегородская область, Шатковский район, с.Спасское, ул.60 лет Октября, д.2			
ФАП	Ст-Иванцевский ФАП	607702, Нижегородская область, Шатковский район, с.Старое Иванцево, ул.Микрорайон, д.10			
ФАП	Хиринский ФАП	607713, Нижегородская область, Шатковский район, с.Хирино, ул.К. Маркса, д.23			
ФАП	Чапарский ФАП	607704, Нижегородская область, Шатковский район, д.Чапары, ул.Мира, д.80			
ФАП	Чистопольский ФАП	607710, Нижегородская область, Шатковский			

		район, п.Чистое Поле, ул.Лесная, д.3			
ФАП	Языковский ФАП	607702, Нижегородская область, Шатковский район, д.Языково, ул.Молодежная, д.5			
Передвижные ФАП					
Шахунский район					
ЦРБ	ГБУЗ НО «Шахунская центральная районная больница»	606910, Нижегородская область, г.Шахунья, ул.Революционная, д.34а	ЦРБ	1, 2	18
УБ	Хмелевицкая больница	606921, Нижегородская область, Шахунский район, с.Хмелевицы, ул.Больничная, д.18	Хмелевицы	Автобусы Шахунья - АндриановоШахунья - ВахтанШахунья - ИзвалШахунья - СвечаШахунья - СоромотнаяШахунья - Сява	500
ГБ	Сявская больница	606903, Нижегородская область, Шахунский район, р.п.Сява, ул.Кирова, д.6	Центр	Автобусы Шахунья - Сява	325
ГБ	Вахтанская больница	606900, Нижегородская область, Шахунский район, р.п.Вахтан, ул.Карповская, д.20			
ФАП	ФАП д.Большая Музя	606584, Нижегородская область, Шахунский район, д.Большая Музя, ул.Центральная, д.23	Большая Музя	Автобусы Шахунья - ВахтанШахунья - Сява	230
ФАП	ФАП с.Верховское	606831, Нижегородская область, Шахунский район, с.Верховское, ул.Дорожная, д.3, пом.1	Верховское	Автобусы Верховское - ШахуньяШахунья - ВахтанШахунья - Сява	94
ФАП	ФАП д.Туманино	606154, Нижегородская область, Шахунский район, д.Туманино,			181

		ул.Молодежная, д.17			
ФАП	ФАП с.Черное	606823, Нижегородская область, Шахунский район, с.Чёрное, ул.Октябрьская, д.18	село Черное		
ФАП	ФАП д.Мартяхино	606910, Нижегородская область, Шахунский район, д.Мартяхино, ул.Школьная, д.12, помещение 4	Мартяхино		111
ФАП	ФАП п.Комсомольский	606910, Нижегородская область, Шахунский район, пос.Комсомольский, ул.Центральная, д.1, помещение 1	Лужайки	Автобусы Шахунья - НикитихаШахунья - Чёрное	317
ФАП	ФАП д.Большая Свеча	606775, Нижегородская область, Шахунский район, д.Большая Свеча, ул.Центральная, д.33, помещение № 1			
ФАП	ФАП д.Фадька	606910, Нижегородская область, Шахунский район, д.Фадька, пер.Речной, д.6, помещение № 2-5			
ФАП	ФАП д.Петрово	606910, Нижегородская область, Шахунский район, д.Петрово, ул.Победы, д.7			
ФАП	ФАП д.Красногор	606910, Нижегородская область, Шахунский район, д.Красногор, ул.Центральная, д.9 А			

ФАП	ФАП д.Малиновка	606910, Нижегородская область, Шахунский район, д.Малиновка, ул.Центральная, д.1, помещение 2			
ФАП	ФАП д.Акаты	606910, Нижегородская область, Шахунский район, д.Акаты, ул.Новая, д.10			
ФАП	ФАП с.Большое Широкое	606368, Нижегородская область, Шахунский район, с.Большое Широкое, ул.Молодежная, д.4, пом.№ 4			
ФАП	ФАП д.Никитиха	606910, Нижегородская область, Шахунский район, д.Никитиха, ул.Центральная, д.74 А, пом.№ 21, 22			
ФАП	ФАП п.Лужайки	606766, Нижегородская область, Шахунский район, п.Лужайки, ул.Школьная, д.1 Б			
ФАП	ФАП д.Андрианово	606910, Нижегородская область, Шахунский район, д.Андрианово, ул.Центральная, д.2			
ФАП	ФАП д.Щербаж	606910, Нижегородская область, Шахунский район, д.Щербаж, ул.Новая, д.14			
ФАП	ФАП д.Ильинки	606910, Нижегородская область, Шахунский район, д.Ильинки, ул.Ильинкинская, д.14,			

		помещение 1			
город Арзамас					
ГБ	ГБУЗ НО «Центральная городская больница г.Арзамаса»	607221, Нижегородская область, г.Арзамас, ул.Зеленая, д.2	ЦГД Дубки	А-4 (Рикор - Хозяйствено-строительная база Дока), А-6 (Рикор - Новая), А-7 (Рикор - Медсанчасть АПЗ), А-8 (Виадук - Медсанчасть АПЗ)	222 м
поликлиника 1	поликлиника 1	607223, Нижегородская область, г.Арзамас, ул.Ступина, д.15 А	Площадь Пушкина	А-2 (Пол-ка 2 - Пол-ка 2), А-4 (Рикор - Хозяйствено-строительная база Дока), А-9 (Энтузиастов - Соборная Пл.), А-14 (Соборная Пл. - Соборная Пл.)	210 м
Здравпункт	Здравпункт				
поликлиника 2	поликлиника 2	607230, Нижегородская область, г.Арзамас, Комсомольский бульвар, д.11	Поликлиника №2	А-2 (Пол-ка 2 - Пол-ка 2)	78 м
поликлиника 3	поликлиника 3	607220, Нижегородская область, г.Арзамас, ул.9 мая, д.2 Г	Машиностроительный завод	А-2 (Пол-ка 2 - Пол-ка 2)	98 м
поликлиника 4	поликлиника 4	607232, Нижегородская область, г.Арзамас, ул.Победы, д.3 Б	Рикор	А-4 (Рикор - Хозяйствено-строительная база Дока), А-6 (Рикор - Новая), А-7 (Рикор - Медсанчасть АПЗ), А-8 (Виадук - Медсанчасть АПЗ)	70 м
Здравпункт	Здравпункт				
детская поликлиника:	детская поликлиника	607226, Нижегородская область, г.Арзамас, ул.Кирова, д.49 А	Больница им.Владимирского	А-3 (Пол-ка 2 - Пол-ка 2), А-4 (Рикор - Хозяйствено-строительная база Дока), А-10 (Медицинское училище - Энтузиастов), А-10а (Медицинское училище - Школа № 17), А-14а (Медицинское училище - Медицинское училище)	106 м

Здравпункт	Здравпункт	607223, Нижегородская область, г.Арзамас, ул.К.Маркса, д.16	Медицинское училище	3 Поликлиника №2 → Поликлиника №2 4 Хозяйственно-строительная база Дока → Рикор 5 Короленко → ФОК Чемпион 10 Медицинское училище → Энтузиастов 10а Медицинское училище → Школа №17 11 Медицинское училище → Пос. Высокая Гора 12 Соборная пл. → ПМС-73 14а Медицинское училище → Медицинское училище	274 м
Здравпункт	Здравпункт	607230, Нижегородская область, г.Арзамас, ул.Парковая, д.16/1	Рынок Славянский	2 Поликлиника №2 → Поликлиника №2 3 Поликлиника №2 → Поликлиника №2 8 Виадук → Медсанчасть АПЗ	163 м

Здравпункт	Здравпункт	607220, Нижегородская область, г.Арзамас, ул.Свободы, д.28	пл. Пушкина	2Поликлиника №2 → Поликлиника №23Поликлиника №2 → Поликлиника №24Хозяйственно-строительная база Дока → Рикор9Соборная пл. → Энтузиастов10Медицинское училище → Энтузиастов10аМедицинское училище → Школа №1714Соборная пл. → Соборная пл.14аМедицинское училище → Медицинское училище	200 м
Здравпункт	Здравпункт	607227, Нижегородская область, г.Арзамас, ул.Калинина, д.13а	Политехнический институт	6 Новая → Рикор	142 м

Здравпункт	Здравпункт	607223, Нижегородская область, г.Арзамас, ул.Красной милиции, д.9	Соборная пл.	1 Хозяйственно-строительная база Дока → Автоколонна 2 Поликлиника №2 → Поликлиника №2 4 Хозяйственно-строительная база Дока → Рикор 5 Короленко → ФОК Чемпион 7 Рикор → Медсанчасть АПЗ 9 Соборная пл. → Энтузиастов 10 Медицинское училище → Энтузиастов 10а Медицинское училище → Школа №17 11 Медицинское училище → Пос. Высокая Гора 12 Соборная пл. → ПМС-73 14 Соборная пл. → Соборная пл. 117 Автостанция Арзамас → Каменка 120 Автостанция Арзамас → Горького	350 м
Здравпункт	Здравпункт	607221, Нижегородская область, г.Арзамас, ул.Семашко, д.21	Семашко	11 Медицинское училище → Пос. Высокая Гора	300 м
Здравпункт	Здравпункт	607224, Нижегородская область, г.Арзамас, ул.Нижегородская, д.3а	Магазин Магнит	5 Короленко → ФОК Чемпион	204 м

Здравпункт	Здравпункт	607228, Нижегородская область, г.Арзамас, пр.Ленина, д.206а	проспект Ленина	1Хозяйственно-строительная база Дока → Автоколонна4Хозяйственно-строительная база Дока → Рикор6Рикор → Новая12Соборная пл. → ПМС-73645Автовокзал Щербинки → Пролетарская652Автовокзал Щербинки → Пролетарская	261 м
Здравпункт	Здравпункт	607220, Нижегородская область, г.Арзамас, ул.Пушкина, д.138/1	Лицей	8 Виадук → Медсанчасть АПЗ	150 м
Здравпункт	Здравпункт	607230, Нижегородская область, г.Арзамас, ул.Горького, д.56	Горького	1 Хозяйственно-строительная база Дока → Автоколонна 5 Короленко → ФОК Чемпион 7 Рикор → Медсанчасть АПЗ 12 Соборная пл. → ПМС-73 645 Автовокзал Щербинки → Пролетарская 652 Автовокзал Щербинки → Пролетарская	800 м

Здравпункт	Здравпункт	607233, Нижегородская область, г.Арзамас, ул.11 микрорайон, д.11	Школа	2 Поликлиника №2 → Поликлиника №2 3 Поликлиника №2 → Поликлиника №2 4 Хозяйственно-строительная база Дока → Рикор 14 Соборная пл. → Соборная пл. 14а Медицинское училище → Медицинское училище	400 м
Здравпункт	Здравпункт	607222, Нижегородская область, г.Арзамас, ул.9 Мая, д.29	Новая	6 Рикор → Новая	450 м
Здравпункт	Здравпункт	607220, Нижегородская область, г.Арзамас, ул.Жуковского, д.8	Парковая	2 Поликлиника №2 → Поликлиника №2 3 Поликлиника №2 → Поликлиника №2 8 Виадук → Медсанчасть АПЗ	250 м
Здравпункт	Здравпункт	607260, Нижегородская область, г.Арзамас, микрорайон Кирилловский, ул.Центральная, д.4	Школа №17	10а Медицинское училище → Школа №17	100 м

Здравпункт	Здравпункт	607222, Нижегородская область, г.Арзамас, ул.Красный путь, д.46а	Торговый ряд Арзамасский (ул. Красный Путь)	1Хозяйственно-строительная база Дока → Автоколонна4Хозяйственно-строительная база Дока → Рикор12Соборная пл. → ПМС-73123Автостанция Арзамас → Ломовка126Автостанция Арзамас → Пошатово148Автостанция Арзамас → Меньщиково149Автостанция Арзамас → Наумовка645Автовокзал Щербинки → Пролетарская652Автовокзал Щербинки → Пролетарская	80 м
Здравпункт	Здравпункт	607222, Нижегородская область, г.Арзамас, ул.Горького, д.29	Горького	1 Хозяйственно-строительная база Дока → Автоколонна 5 Короленко → ФОК Чемпион 7 Рикор → Медсанчасть АПЗ 12 Соборная пл. → ПМС-73 645 Автовокзал Щербинки → Пролетарская 652 Автовокзал Щербинки → Пролетарская	200 м

Здравпункт	Здравпункт	607223, Нижегородская область, г.Арзамас, ул.Ступина, д.3	ДК Темп	2 Поликлиника №2 → Поликлиника №2 3 Поликлиника №2 → Поликлиника №2 4 Хозяйственно-строительная база Дока → Рикор 9 Соборная пл. → Энтузиастов 10 Медицинское училище → Энтузиастов 10а Медицинское училище → Школа №17 14 Соборная пл. → Соборная пл. 14а Медицинское училище → Медицинское училище	350 м
Здравпункт	Здравпункт	607224, Нижегородская область, г.Арзамас, ул.9 Мая, д.6	ТЦ Оранж	2 Поликлиника №2 → Поликлиника №2	400 м
Здравпункт	Здравпункт	607220, Нижегородская область, г.Арзамас, ул.Солнечная, д.10	Рынок Ивановский	2Поликлиника №2 → Поликлиника №24Разъезд 408-й километр → База ДОКА119 Автостанция Арзамас→Казаково 124 Автостанция Арзамас →Бебяево125 Автостанция Арзамас→Пешелань143 Автостанция Арзамас → Березовка	350 м

Здравпункт	Здравпункт	607228, Нижегородская область, г.Арзамас, ул.Ленина, д.200	ТЦ Плаза	1 Автоколонна → Хозяйственно-строительная база Дока 4 Рикор → Хозяйственно-строительная база Дока 6 Рикор → Новая 12 Соборная пл. → ПМС-73 123 Автостанция Арзамас→Посёлок Ломовка 126 Автостанция Арзамас→Пошатово 148 Автостанция→ Арзамас Меньщиково 645 Пролетарская → Автовокзал Щербинки 652 Пролетарская → Автовокзал Щербинки	310 м
Здравпункт	Здравпункт	607227, Нижегородская область, г.Арзамас, ул.Жуковского, д.2	Улица Жуковского	3 Поликлиника №2 → Поликлиника №2 4 Хозяйственно-строительная база Дока → Рикор	100 м
Здравпункт	Здравпункт				
ГБ	ГБУЗ НО «Арзамасская городская больница №1»	607220, Нижегородская область, г.Арзамас, ул.50 лет ВЛКСМ, д.21	Медсанчасть АПЗ	7 Рикор → Медсанчасть АПЗ 8 Виадук → Медсанчасть АПЗ	250 м
город Дзержинск					
ГБ	ГБУЗ НО «Городская больница № 2 г.Дзержинска»	606026, Нижегородская область, г.Дзержинск, пер.Западный, д.1	Больница №2	22, Тл-5	370 м
поликлиника 1	поликлиника 1	606002, Нижегородская область, г.Дзержинск, ул.Красноармейская, д.8а	ТК Порт Уют	4, 5, 104, т-115, 9, 10, 25	200 м

поликлиника 2	поликлиника 2	606029, Нижегородская область, г.Дзержинск, пр-т Циолковского, д.55	Поликлиника №2	1, 3, 6 ,8, 22, 28, 33, т-212, 26, 30, 307, 401к, тл-3, тл-4	80 м
ВФ диспансер	Врачебно-физкультурный диспансер	606002, Нижегородская область, г.Дзержинск, пр-т Свердлова, д.31 В	Магазин Свердловец	15, 28, 33, 104, т-115	250 м
ГБ	ГБУЗ НО «Городская больница № 7 г.Дзержинска»	606033, Нижегородская область, г.Дзержинск, ул.Пушкинская, д.32а	Госпиталь ветеранов войны	307. Тл-3, Тл-4, 3, 1	430 м
в составе "Центр профессиональной патологии г. Дзержинска"	в составе «Центр профессиональной патологии г.Дзержинска»	606033, Нижегородская область, г.Дзержинск, ул.Пушкинская, д.32	Госпиталь ветеранов войны	307. Тл-3, Тл-4, 3, 1	430 м
в составе "Городская больница № 4 г. Дзержинска"	в составе «Городская больница № 4 г.Дзержинска»	606033, Нижегородская область, г.Дзержинск, ул.Пушкинская, д.32а	Госпиталь ветеранов войны	307. Тл-3, Тл-4, 3, 1	430 м
ДГБ	ГБУЗ НО «Городская детская больница № 8 г.Дзержинска»	606023, Нижегородская область, г.Дзержинск, ул.Гайдара, д.7	Больница №8	22, 24, 25, Тл-5	150 м
поликлиника 1	поликлиника 1	606023, Нижегородская область, г.Дзержинск, бульвар Победы, д.18 б	Площадь Героев	5, 104, т-115, 9	350 м
поликлиника 2	поликлиника 2	606023, Нижегородская область, г.Дзержинск, ул.Гайдара, д.7	Больница №8	22, 24, 25, Тл-5	150 м
ГБ	ГБУЗ НО «Городская больница № 1 г.Дзержинска»	606019, Нижегородская область, г.Дзержинск, пр.Дзержинского, д.17	Поликлиника №1	23, 29	100 м
поликлиника 1	поликлиника 1	606019, Нижегородская	Поликлиника	23, 29	100 м

		область, г.Дзержинск, пр-т Дзержинского, д.17	№1		
Здравпункт	Здравпункт	г.Дзержинск, пос.Горбатовка, ул.Советская, д.75	Достоевского	202, 3115, 307	950 м
Здравпункт	Здравпункт	г.Дзержинск, Пыра, ул.1 Мая, д.19	Чкалова	113	200 м
поликлиника 3	поликлиника 3	606016, Нижегородская область, г.Дзержинск, ул.Студенческая, д.21 г	Черняховского	3, 5, 103, 10, 307	300 м
	поликлиника 3	606016, Нижегородская область, г.Дзержинск, пр-т Ленина, д.79, пом 12	Клюквина	1, 8а, 23, 10, 26, Тл-4	250 м
Здравпункт	Здравпункт	г.Дзержинск, пос.Бабино, ул.Новосельская, д.1	Бабино-поссовет	105	150 м
Здравпункт	Здравпункт	г.Дзержинск, пос.Петряевка, ул.Встречная, д.1	Петряевка	106, 107	800 м
Здравпункт	Здравпункт	г.Дзержинск, пос.Дачный, ул.Максима Горького, д.39	Магазин	105	80 м
ДГП	ГБУЗ НО «Детская городская поликлиника № 10 г.Дзержинска»	606031, Нижегородская область, г.Дзержинск, ул.Удриса, д.11/В	Удриса	4, 24	200 м
	поликлиника	606000, Нижегородская область, г.Дзержинск, пр.Циолковского, д.73	Бульвар Химиков	1, 3, 6 ,8, 22, 28, 33, т-212, 26, 30, 307, 401к, тл-3, тл-4	250 м
город Нижний Новгород (58/58)					
Автозаводский район					

ГБ	ГБУЗ НО «Городская больница № 21 Автозаводского района г.Нижнего Новгорода»	603004, г.Н.Новгород, пр.Ильича, д.1	Проспект Ильича	А-11, А-69, Тл-4, Тл-14, Т-75, 301	200 м
ГБ	ГБУЗ НО «Городская больница № 24 Автозаводского района г.Нижнего Новгорода»	603053, г.Н.Новгород, ул.Васильева, д.52	Героя Васина	А-9, А-11, А-15, А-31, А-85, Т-44, Т-49, Т-75, Т-81	250 м
	в составе поликлиника	603053, г.Н.Новгород, ул.Дьяконова, д.11 б	Никольский собор	А-11, А-58, А-64, А-65, А-73, 315, Тл-2, Т-37, Т-44, т-65 Т-75, Т-83, Т-138	300 м
ГБ	ГБУЗ НО «Городская больница № 37 Автозаводского района г.Нижнего Новгорода»	603004, г.Н.Новгород, ул.Челюскинцев, д.3	Лоскутова	А-54, А-68, 202,307	250 м
в составе поликлиника 1:	в составе поликлиника 1	603004, г.Н.Новгород, пр.Ленина, д.100	Киселева	А-10, А-31, А-40,А-56, А-63,А-77, Тл-2, Тл-12, Т-13, Т-40,Т-59, Т-67, Т-97	200 м
в составе поликлиника 2:	в составе поликлиника 2	603117, г.Н.Новгород, ул.Бахтина, д.8	ГСХП Доскино	А-54	350 м
в составе поликлиническое отделение:	в составе поликлиническое отделение	603101, г.Н.Новгород, пр.Кирова, д.10а	Краснодонцев	А-9, А-15, А-65, 315, Т-37, Т-49, Т-65, Т-87	300 м
	в составе ОВОП	603063, г.Н.Новгород, поселок Новое Доскино, д.13-я линия, д.33	Новое Доскино	202, 315, 307	900 м

ГКБ	ГБУЗ НО «Городская клиническая больница № 40 Автозаводского района г.Нижнего Новгорода»	603083, г.Н.Новгород, ул.Героя Юрия Смирнова, д.71	Больница №40	А-20, А-77, А-85, Т-44	150 м
в составе взрослая поликлиника:	в составе взрослая поликлиника	603083, г.Н.Новгород, ул.Героя Юрия Смирнова, д.71	Больница №40	А-20, А-77, А-85, Т-44	150 м
в составе взрослая поликлиника:	в составе взрослая поликлиника	603049, г.Н.Новгород, ул.Гнилицкая, д.105	Рельсовая	А-31, 232, Т-75, 301	950 м
в составе взрослая поликлиника:	в составе взрослая поликлиника	603069, ул.Н.Новгород, пос.Мостоотряд, д.19	пос. мостроотряда	А-11, А-20, А-31, 232, Т-75, Т-97, 301	300 м
в составе детская поликлиника:	в составе детская поликлиника	603083, г.Н.Новгород, ул.Мончегорская, д.19, корп.2	Космическая	А-65, А-68, А-77, Т-44, Т-49, Т-65, Т-67	250 м
ДГБ	ГБУЗ НО «Детская городская больница №25 Автозаводского района г.Нижнего Новгорода»	603004, г.Н.Новгород, ул.Лоскутова, д.2а	Лоскутова	А-54, А-68, 202,307	250 м
в составе детская поликлиника 1:	в составе детская поликлиника 1	603004, г.Н.Новгород, пр.Ленина, д.100, пр.Октября, д.24	Дворец бракосочетания	А-11, А-58, А-69, Т-44, Т-75, Т-87, 301	200 м
в составе детская поликлиника 3:	в составе детская поликлиника 3	603123, г.Н.Новгород, 6-ой микрорайон, д.23а	Героя Прыгунова	А-11, А-31, А-40, А-69, А-77, 232, Тл-12, Тл-14, Т-13, Т-40, т-44, Т-59, Т-97, 301	400 м
в составе детская поликлиника 4:	в составе детская	603138, г.Н.Новгород, ул.Политбойцов, д.4,	35-й квартал	А-15, А-54, А-56	250 м

	поликлиника 4	пр.Молодежный, д.52			
в составе детская поликлиника 5:	в составе детская поликлиника 5	603095, г.Н.Новгород, ул.Львовская, д.2, 603053, г.Н.Новгород, ул.Героя Васильева, д.52	Героя Васильева	А-9, А-11, А-15, А-31, А-85, Т-44, Т-49, Т-75, Т-81	200 м
Канавинский район					
ГКБ	ГБУЗ НО «Городская клиническая больница № 10 Канавинского района г.Нижнего Новгорода»	603011, г.Н.Новгород, ул.Чонгарская, д.43	Весенняя	А-12, А-17, А-51, А-56, Т-29, Т-59, Т-76, т-94	500 м
в составе поликлиническое отделение:	в составе поликлиническое отделение	603011, г.Н.Новгород, ул.Солнечная, д.14	Метро Ленинская	А-7, А-9, А-19, А-66, Т-13, Т-337, Т-40, Т-67, Т-86, Т-87, Т-138	450 м
ГКБ	ГБУЗ НО «Городская клиническая больница № 39 Канавинского района г.Нижнего Новгорода»	603950, г.Н.Новгород, Московское шоссе, д.144	Красная Зорь	А-12, А-17, А-45, А-48, А-69, 201, 210, тл-10, Тл-25, т-45, Т-49, Т-89, 314, 401к	300 м
в составе поликлиническое отделение1:	в составе поликлиническое отделение 1	603124, г.Н.Новгород, Московское шоссе, д.290	Поликлиника	А-17, А-48, 201, 210, Тл-10, 314, 401к	200 м
в составе поликлиническое отделение2:	в составе поликлиническое отделение 2	603028, г.Н.Новгород, Московское шоссе, д.85	Масложиркомбинат	А-3, А-45, А-48, а-57, А-69, 201, 210, Тл-10, Тл-15, Тл-25, Т-45, Т-49, Т-89, 314, 401к	350 м
	кабинеты	603028, г.Н.Новгород, Московское шоссе,	Сормоский поворот	А-3, А-45, А-48, а-57, А-69, 201, 210, Тл-10, Тл-15, Тл-25, Т-45, Т-49, Т-89, 314, 401к	250 м

		д.81			
амбулатория:	амбулатория	603901, г.Н.Новгород, ул.Механизаторов, д.4	пос. Березовая Пойма	210	150 м
взрослая поликлиника	взрослая поликлиника	603950, г.Н.Новгород, ул.Электровозная, д.1	Школа №167	А-17	450 м
взрослая поликлиника	взрослая поликлиника	603950, г.Н.Новгород, ул.Тепличная, д.10	Авторынок Московский	210, 201, Тл-10, Т-93, 314, 401к	450 м
взрослая поликлиника	взрослая поликлиника	603028, г.Н.Новгород, Московское шоссе, д.292	Поликлиника	А-17, А-48, 201, 210, Тл-10, 314, 401к	200 м
детская поликлиника:	детская поликлиника	603028, г.Н.Новгород, Московское шоссе, д.144	Красная Зорь	А-12, А-17, А-45, А-48, А-69, 201, 210, тл-10, Тл-25, т-45, Т-49, Т-89, 314, 401к	300 м
детская поликлиника:	детская поликлиника	603028, г.Н.Новгород, ул.Движенцев, 32 А	Движенцев	А-17, А-48, Т-93	500 м
детская поликлиника:	детская поликлиника	603950, г.Н.Новгород, ул.Знаменская, д.13	пос. Березовский	А-17	150 м
ГП	ГБУЗ НО «Городская поликлиника № 4 Канавинского района г.Нижнего Новгорода»	603002, г.Нижний Новгород, ул.Приокская, д.14	Цирк	А-19	400 м
ГП	ГБУЗ НО «Городская поликлиника № 51 Канавинского района г.Нижнего Новгорода»	603070, г.Н.Новгород, ул.Сергея Есенина, д.27	3-й микрорайн мещерского озера	А-7, А-9, А-41, А-52, А-57, А-66, А-69, Т-18, Т-67, Т-70,Т-86, Т-138, 1000	400 м
в составе поликлиническое отделение:	в составе поликлиническое отделение	603086, г.Н.Новгород, переулок Портовый, д.8; 603159,	Стрелка	А-3, А-19, А-26, А-41, А-43, А-61, А-71, А-90, А-92, А-95, Т-18, Т-37, Т-40, Т-45, Т-57, Т-70, Т-87, Т-91, 304	400 м

		г.Н.Новгород, ул.Карла Маркса, д.22 А			
ДГП	ГБУЗ НО «Детская городская поликлиника № 19 Канавинского района г.Нижнего Новгорода»	603070, г.Н.Новгород, ул.Сергея Есенина, д.46	Детская поликлиника	А-7, А-9, А-41, А-52, А-57, А-66, А-69, Т-18, Т-67, Т-70, Т-86, Т-138, 1000	300 м
детская поликлиника:	детская поликлиника	603002, г.Н.Новгород, ул.Чкалова, д.41	Парк 1 мая	Т-37	200 м
детская поликлиника:	детская поликлиника	603116, г.Н.Новгород, ул.Гордеевская, д.40; 603086, г.Н.Новгород, ул.Совнаркомовская, д.34	Площадь Ленина	А-3, А-19, А-26, А-41, А-43, А-61, А-71, А-90, А-92, А-95, Т-18, Т-37, Т-40, Т-45, Т-57, Т-70, Т-87, Т-91, 304	250 м
Ленинский район					
ГКБ	ГБУЗ НО "Городская клиническая больница № 7 им.Е.Л.Березова " Ленинского района г.Нижнего Новгорода"	603011, г.Н.Новгород, ул.Октябрьской революции, д.66 а	Больница №2	А-7, А-9, А-66, Т-13, Т-40, Т67, Т-86, Т-138	450 м
в составе поликлиническое отделение1:	в составе поликлиническое отделение 1	603140, г.Н.Новгород, пр.Ленина, д.16а	Железнодорожная больница	А-9, А-19, А-40, А-56, А-58, А-66, Т-37, Т-40, Т-59, Т-67, Т-76, Т-81, Т-83, Т-87, Т-138	200 м
в составе поликлиническое отделение2:	в составе поликлиническое отделение 2	603032, г.Н.Новгород, ул.Архитектурная, д.2а	Магазин Водник	А-7, А-20, А-64, Т-13, Т-86, Т-88	650 м

ГБ	ГБУЗ НО «Городская больница № 33 Ленинского района г.Нижнего Новгорода»	603076, г.Н.Новгород, пр.Ленина, д.54	Метро Двигатель Революции	А-9, А-40, А-56, А-58, А-66, Т-13, Т-37, Т-40, Т-59, Т-67, Т-76, Т-81, Т-83, Т-87, Т-138	250 м
ГБ	ГБУЗ НО «Городская больница № 47 Ленинского района г.Нижнего Новгорода»	603135, г.Н.Новгород, ул.Снежная, д.80	Заводская	А-65, А-69, Т-49, Т-55, Т65, Т-93	600 м
в составе поликлиническое отделение:	в составе поликлиническое отделение	603135, г.Н.Новгород, ул.Снежная, д.80	Заводская	А-65, А-69, Т-49, Т-55, Т65, Т-93	600 м
в составе поликлиническое отделение:	в составе поликлиническое отделение	603034, г.Н.Новгород, ул.Снежная, д.15	героя Самочкина	А-19, Т-88	250 м
ДГП	ГБУЗ НО «Детская городская поликлиника № 18 Ленинского района г.Нижнего Новгорода»	603064, г.Н.Новгород, пр.Ленина, д.75	Метро Пролетарская	А-20, А-31, А-40, А-56, А-63, А	200 м
в составе педиатрическое отделение	в составе педиатрическое отделение	603034, г.Н.Новгород, ул.Кировская, д.12/10	Кировская	А-19, Т-88	300 м
ДГП	ГБУЗ НО «Детская городская поликлиника №32	603140, г.Н.Новгород, пр.Ленина, д.23	Железнодорожная больница	А-9, А-19, А-40, А-56, А-58, А-66, Т-37, Т-40, Т-59, Т-67, Т-76, Т-81, Т-83, Т-87, Т-138	400 м

	Ленинского района г.Нижнего Новгорода»				
	педиатрическое отделение, кабинет лечебной физ-ры и спортивной медицины	603140, г.Н.Новгород, ул.Адмирала Макарова, д.2	ул. Голубева	А-7, А-20, А-64, Т-13, Т-86, Т-88	700 м
Московский район					
ГБ	ГБУЗ НО «Городская больница № 28 Московского района г.Нижнего Новгорода»	603035, г.Н.Новгород, ул.Чаадаева, д.7	Стадион Полет	А-3, А-12, А-45, А-57, А-65, Тл-3, Тл-15, Т-45, Т-55, Т65, Т-76, Т-89	200 м
ГКБ	ГБУЗ НО «Городская клиническая больница № 30 Московского района г.Нижнего Новгорода»	603157, г.Н.Новгород, ул.Березовская, д.85а	Просвещение	А-3, А-10, А-57, Тл-3, Тл-15, Т-76, Т-94	400 м
взрослая поликлиника	взрослая поликлиника	603074, г.Н.Новгород, ул.Шаляпина, д.1, д.5	Шаляпина	А-71, А-90, А-92, А-95, Тл-8, Т-57, 319	250 м
ДГКБ	ГБУЗ НО «Детская городская клиническая больница № 27 «Айболит» Московского	603035, г.Н.Новгород, ул.Ярошенко, д.7а	Парк Культуры	Т-94	300 м

	района г.Нижнего Новгорода»				
ДГБ	ГБУЗ НО «Детская городская больница № 42 Московского района г.Нижнего Новгорода»	603157, г.Н.Новгород, ул.Страж Революции, д.31	Просвещение	А-3, А-10, А-57, Тл-3, Тл-15, Т-76, Т-94	450 м
ГП	ГБУЗ НО «Городская поликлиника № 17 Московского района г.Нижнего Новгорода»	603044, г.Н.Новгород, ул.Страж Революции, д.35	Просвещение	А-3, А-10, А-57, Тл-3, Тл-15, Т-76, Т-94	450 м
взрослая поликлиника	взрослая поликлиника	603044, г.Н.Новгород, ул.Страж Революции, д.35	Просвещение	А-3, А-10, А-57, Тл-3, Тл-15, Т-76, Т-94	450 м
амбулатория	амбулатория	603901, г.Н.Новгород, пос.Березовая Пойма, ул.Механизаторов, д.4	станция Варя	А-9, А-25, Т-24, Тр-6, Тр-7	300 м
ОВОП	ОВОП	603044, г.Н.Новгород, пр.Героев, д.11, д.19	Комсомольское шоссе	А-3, А-51, А-56, А-57, Тл-3, тл-15, Т-29, Т-59, Т-76, Т-94	350 м
Нижегородский район					
ГКБ	ГБУЗ НО «Городская клиническая больница № 38 Нижегородского района г.Нижнего Новгорода»	603000, г.Н.Новгород, ул.Чернышевского, д.22	Архитектурно строительный университет	А-5, А-26. А-41, А-43, А-45. Т-18, Т-37, Т-57	350 м

в составе поликлиника:	в составе поликлиника	603000, г.Н.Новгород, ул.Ильинская, д.78	Архитектурно строительный университет	А-5, А-26. А-41, А-43, А-45. Т-18, Т-37, Т-57	350 м
ГКБ	ГБУЗ НО «Городская клиническая больница № 5 Нижегородского района г.Нижнего Новгорода»	603005, г.Н.Новгород, ул.Нестерова, д.34	Варварская	Тл-13, Тл-17, Т-31, А-1, А-3, А-40, А-58, А-61, А-64, А-71, А-92, А-95, Т-70, Т-74, Т-91, Т-97	400 м
ГП	ГБУЗ НО «Городская поликлиника № 7 Нижегородского района г.Нижнего Новгорода»	603163, г.Н.Новгород, ул.Верхне-Печерская, д.6	Поликлиника №7	А-2, А-40, А-45, А-52, А-61, А-72, А-85, Т-18, Т-24, Т-34, Т-45, Т-57, Т-74, Т-83, Т-93, Т-97	100 м
	поликлиника	603024, г.Н.Новгород, ул.Тургенева, д.26	Автостанция Сенная	А-2, А-16, А-17, А-40, А-45, А-52, А-62, А-58, А-64, А-90, Т-24, Т-45, Т-57, Т-74, Т-83, Т-97, 304, 371	250 м
	в составе ОВОП	603903, г.Н.Новгород, курортный поселок Зеленый город, Агродом, д.7а, ком.2 А, 3-7	пос. Звезда	109, 204	700 м
ГП	ГБУЗ НО «Городская поликлиника № 21 Нижегородского района г.Нижнего Новгорода»	603005, г.Н.Новгород, ул.Нестерова, д.34а	Варварская	Тл-13, Тл-17, Т-31, А-1, А-3, А-40, А-58, А-61, А-64, А-71, А-92, А-95, Т-70, Т-74, Т-91, Т-97	400 м

Здравпункт	Здравпункт	603005, г.Н.Новгород, ул.Нестерова, д.34а	Варварская	Тл-13, Тл-17, Т-31, А-1, А-3, А-40, А-58, А-61, А-64, А-71, А-92, А-95, Т-70, Т-74, Т-91, Т-97	400 м
ДГП	ГБУЗ НО «Детская городская поликлиника № 22 Нижегородского района г.Нижнего Новгорода»	603000, г.Н.Новгород, ул.Грузинская, д.10	Большая Покровская	Тр-1, Тр-2, Тр-21	400 м
в составе детская поликлиника:	в составе детская поликлиника	603163, г.Н.Новгород, ул.Лопатина, д.2	Германа Лопатина	А-40, А-45, А-52, А-61, А-72, А-85, Т-18, Т-24, Т-34, Т-45, Т-57, Т-74, Т83, Т-93, Т-97	100 м
в составе детская поликлиника:	в составе детская поликлиника	603093, г.Н.Новгород, ул.Донецкая, д.4	Донецкая	А-2, А-16, А-28, А-40, А45, А-52, А-58, А-62, А-64, А-90, 225, Т-24, Т-40, Т-45, Т-57, Т-74, Т-83, Т-83, Т-97, Т242, 302, 304, 371	300 м
Приоский район					
ДГКБ	ГБУЗ НО «Детская городская клиническая больница № 1 Приокского района г.Нижнего Новгорода»	603081, г.Н.Новгород, пр.Гагарина, д.76	Сурикова	А-1, А-2, А-12, А-30, А-37, А-43, А-68, А-72, А-85,221, Тл-13, Тл-31, Тр-5, Тр-19, Т-3, Т-29, Т-89, Т-91, Т-97	350 м
ГП	ГБУЗ НО «Городская поликлиника № 1 Приокского района г.Нижнего Новгорода»	603107, г.Н.Новгород, пл.Маршала Жукова, д.5	пл. Маршала Жукова	А-12, А-2, А-12, А-15, а-43, А53,А-53аб, А-62, А-66, А-72, А77, 216, 221, Тл-13, Тл-31, Т-3, Т-29, Т-31, Т-55, Т-76, Т-82, Т-86, Т-89, Т-238	250 м

ГП	ГБУЗ НО «Городская поликлиника № 50 Приокского района г.Нижнего Новгорода»	603062, г.Н.Новгород, ул.Горная, д.15	Горная	А-63, А-31, А-93	100 м
в составе поликлиника:	в составе поликлиника	603062 г.Н.Новгород, ул.Бонч-Бруевича, д.13	Батумская	А-1, А-2, А-12, А-30, А-37, А-43, А-68, А-72, А-85,221, Тл-13, Тл-31, Тр-5, Тр-19, Т-3, Т-29, Т-89, Т-91, Т-97	250 м
в составе поликлиника:	процедуные кабинеты	603062 г.Н.Новгород, ул.Арсеньева, д.5	Кинотеатр Электрон	А-1, А-2, А-12, А-30, А-37, А-43, А-68, А-72, А-85,221, Тл-13, Тл-31, Тр-5, Тр-19, Т-3, Т-29, Т-89, Т-91, Т-97	350 м
в составе ОВОП	ОВОП	603062 г.Н.Новгород, ул.Терешковой, д.5	Сурикова	А-1, А-2, А-12, А-30, А-37, А-43, А-68, А-72, А-85,221, Тл-13, Тл-31, Тр-5, Тр-19, Т-3, Т-29, Т-89, Т-91, Т-97	400 м
ДГП	ГБУЗ НО «Детская городская поликлиника № 1 Приокского района г.Нижнего Новгорода»	603107, г.Н.Новгород, ул.Жукова, д.1	пл. Маршала Жукова	А-12, А-2, А-12, А-15, а-43, А53, А-53аб, А-62, А-66, А-72, А77, 216, 221, Тл-13, Тл-31, Т-3, Т-29, Т-31, Т-55, Т-76, Т-82, Т-86, Т-89, Т-238	300 м
в составе отделение №1	в составе отделение № 1	603104, г.Н.Новгород, ул.Крылова, д.5 б	Сурикова	А-1, А-2, А-12, А-30, А-37, А-43, А-68, А-72, А-85,221, Тл-13, Тл-31, Тр-5, Тр-19, Т-3, Т-29, Т-89, Т-91, Т-97	400 м

ГКБ	ГБУЗ НО «Городская клиническая больница № 29 Приокского района г.Нижнего Новгорода»	603137, г.Н.Новгород, ул.Тропинина, д.13 б	Микрорайон Щербинки -2	А-12, А-2, А-12, А-15, а-43, А53,А-53аб, А-62, А-66, А-72, А77, 216, 221, Тл-13, Тл-31, Т-3, Т-29, Т-31, Т-55, Т-76, Т-82, Т-86, Т-89, Т-238	1500 м
Советский район					
ГКБ	ГБУЗ НО «Городская клиническая больница № 34 Советского района г.Нижнего Новгорода»	603000, г.Н.Новгород, ул.Костина, д.5а	Большая Покровская	А-1, А-26, А-30, А-40, А-43, А-58, А-64, А-68, А-80, Тл-31, Т-18, Т-97	350 м
в составе взрослая поликлиника:	в составе взрослая поликлиника:	603057, г.Н.Новгород, ул.Бекетова, д.8а	Нартова	А-26, А-28, А-37, а-51, А-62, а-72, А80, А-85, Тл-13, Тр-5, Тр-19, Т-18, Т-81, Т-82, Т-91, Т-94	400 м
ГП	ГБУЗ НО «Городская поликлиника № 30 Советского района г.Нижнего Новгорода»	603106, г.Н.Новгород, ул.Адмирала Васюнина, д.2а	Поликлиника №30	А-16, Тл-17	200 м

ГП	ГБУЗ НО «Городская поликлиника № 31 Советского района г.Нижнего Новгорода»	603115, г.Н.Новгород, ул.Ашхабадская, д.8	Ашхабатская	А-2, А-17, А-20, А-27, А-28, Т-83	450 м
ГП	ГБУЗ НО «Городская поликлиника № 35 Советского района г.Нижнего Новгорода»	603146, г.Н.Новгород, ул.Заярская, д.4	Заярская	А-26, А-37, а-51, А-62, А-72, А-85, Тл-13, Т-18, Т-81, Т-82, Т-91, Т-94	250 м
ДГП	ГБУЗ НО «Детская городская поликлиника № 39 Советского района г.Нижнего Новгорода»	603022, г.Н.Новгород, ул.Тимирязева, д.5	Студеная	А-2, А-17, А-20, А-27, А-28, Т-83	500 м
ДГП	ГБУЗ НО «Детская городская поликлиника № 48 Советского района г.Нижнего Новгорода»	603122, г.Н.Новгород, ул.Генерала Ивлиева, д.32, корпус 1	Козицкого	А-26, А-37, А-41, Т-31, Т-94	150м
в составе детская поликлиника:	в составе детская поликлиника	603136, г.Н.Новгород, бульвар 60-летия Октября, д.4,5	Генерала Штеменко	А-16, А-41, А-51, А-63, А-80, Тл-17, Т-31, Т-70, Т-93	250 м
Сормовский район					

ГКБ	ГБУЗ НО «Городская клиническая больница №12 Сормовского района г.Нижнего Новгорода»	603003, г.Н.Новгород, ул.Мочалова, д.8	Культуры	А-3, А-6, А-8	350 м
в составе поликлиника 1:	в составе поликлиника 1	603003, г.Н.Новгород, ул.Васенко, д.11	Щербакова	А-8, А-35	300 м
в составе поликлиника 2:	в составе поликлиника 2	603003, г.Н.Новгород, ул.Свободы, д.3	Красное сормово	А-6, А-8, А-9, А-25, А-35, А-56, Т-29, Т-57, Т-59	150 м
в составе поликлиника 3:	в составе поликлиника 3	603037, г.Н.Новгород, ул.Циолковского, д.9	Островского	А-6, А-8, А-12, А35, А-45, А-57, А-65, Т-45, Т-55, Т-65, Т-76, Т94	300 м
в составе поликлиника 4:	в составе поликлиника 4	603040, г.Н.Новгород, ул.Гаугеля, д.6 А, ул.Светлоярская, д.38а	Озеро Светлоярское	А-12, А-35, А-45, А-65, А-45, Т-65, Т-76, Т-94	400 м
ДГБ	ГБУЗ НО «Детская городская больница № 17 Сормовского района г.Нижнего Новгорода»	603003, г.Н.Новгород, пр.Союзный, д.17	пл. Славы	А-3, А-51, А-71, Т-24	400 м
в составе детская поликлиника 1:	в составе детская поликлиника 1	603003, г.Н.Новгород, ул.Культуры, д.17	Никиты Рыбина	А-3, А-6, А-8, А-35	350 м
в составе детская поликлиника 1:	физиолечение	603003, г.Н.Новгород, ул.Ефремова, д.10а	Культуры	А-3, А-6, А-8	400 м

в составе детская поликлиника 2:	в составе детская поликлиника 2	603128, г.Н.Новгород, ул.Кораблестроителей, д.2а	Кораблестроителей	А-3, А-51, А-71, А-90, Т-24	150 м
в составе детская поликлиника 2:	в составе детская поликлиника 2	603050, г.Н.Новгород, ул.Василия Иванова, д.15, 16	Кораблестроителей	А-3, А-51, А-71, А-90, Т-24	450 м
в составе детская поликлиника 2:	в составе детская поликлиника 2	603066, г.Н.Новгород, ул.Дубравная, 4-линия, д.4	Новое Доскино	202, 315, 307	1000 м



Условные обозначения

Поликлиническое отделение (1)

Численность населения - 1 493 чел.



Условные обозначения

Поликлиническое отделение (1)

Численность населения - 1 493 чел.

в муниципальных районах Нижегородской области в 2019 году



в г.о.г. Нижнем Новгороде в 2019 году

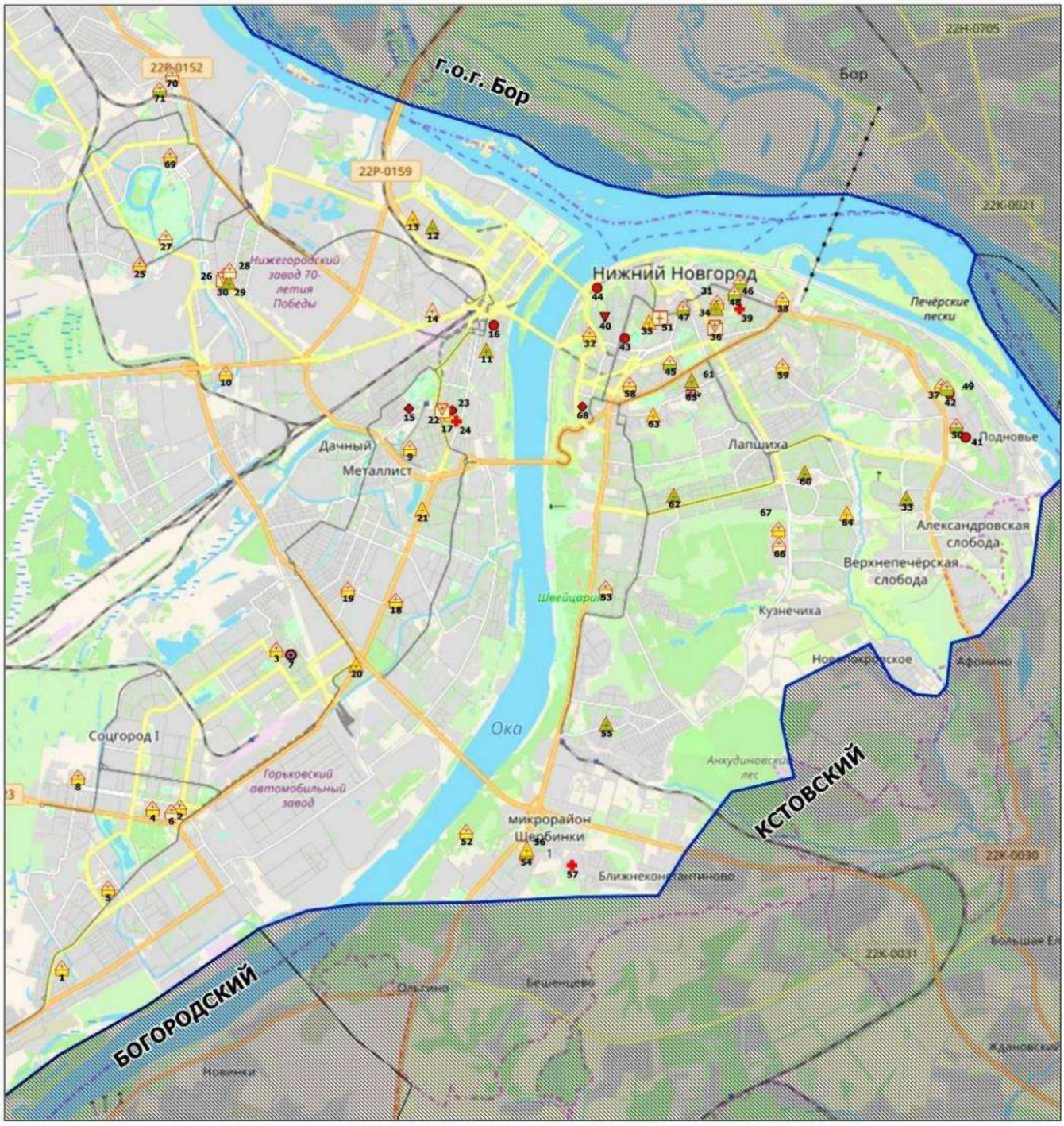

Условные обозначения

- Больница
- Детская больница
- Взрослая поликлиника
- Детская поликлиника
- Стоматологическая поликлиника
- Родильный дом
- Женская консультация
- Медицинский центр
- Инфекционная больница
- Наркологическая больница
- Диспансер
- Психиатрическая больница
- Госпиталь
- Станция СМП

Площадь городского округа - 0,4 тыс. кв.км.

Численность населения - 1 267 464 чел.

**Медицинские учреждения и структурные подразделения,
оказывающие первичную медико-санитарную помощь
в Ардатовском муниципальном районе Нижегородской области в 2019 году**

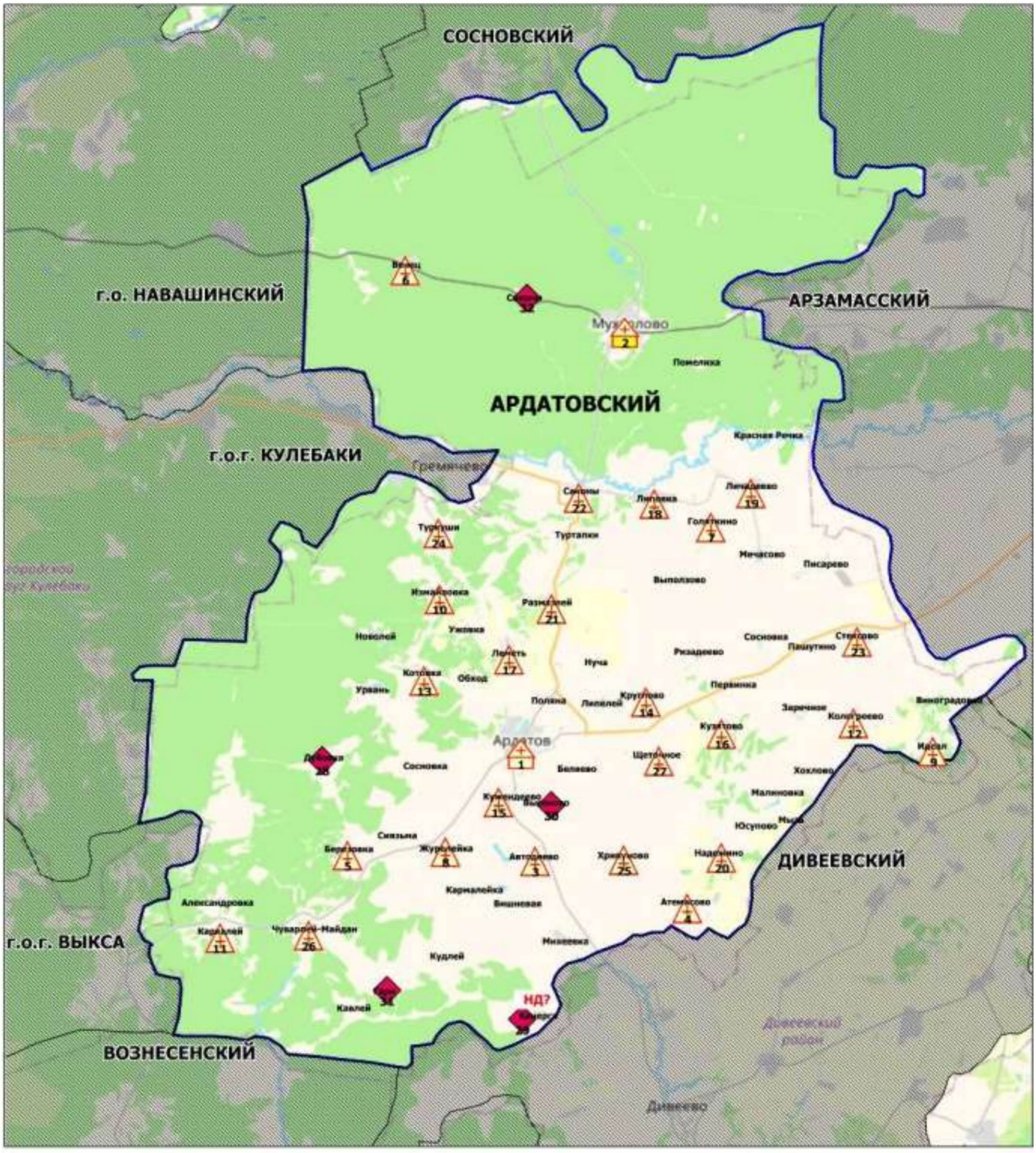

Условные обозначения

- Центральная районная больница (1)
- Районная больница (1)
- Фельдшерско-акушерский пункт (25)
- Домовое хозяйство (5)

Площадь района - 1,9 тыс. кв.км

Численность населения - 22 869 чел.

Медицинские организации, оказывающие первичную медико-санитарную помощь в г.о.г. Арзамасе в 2019 году

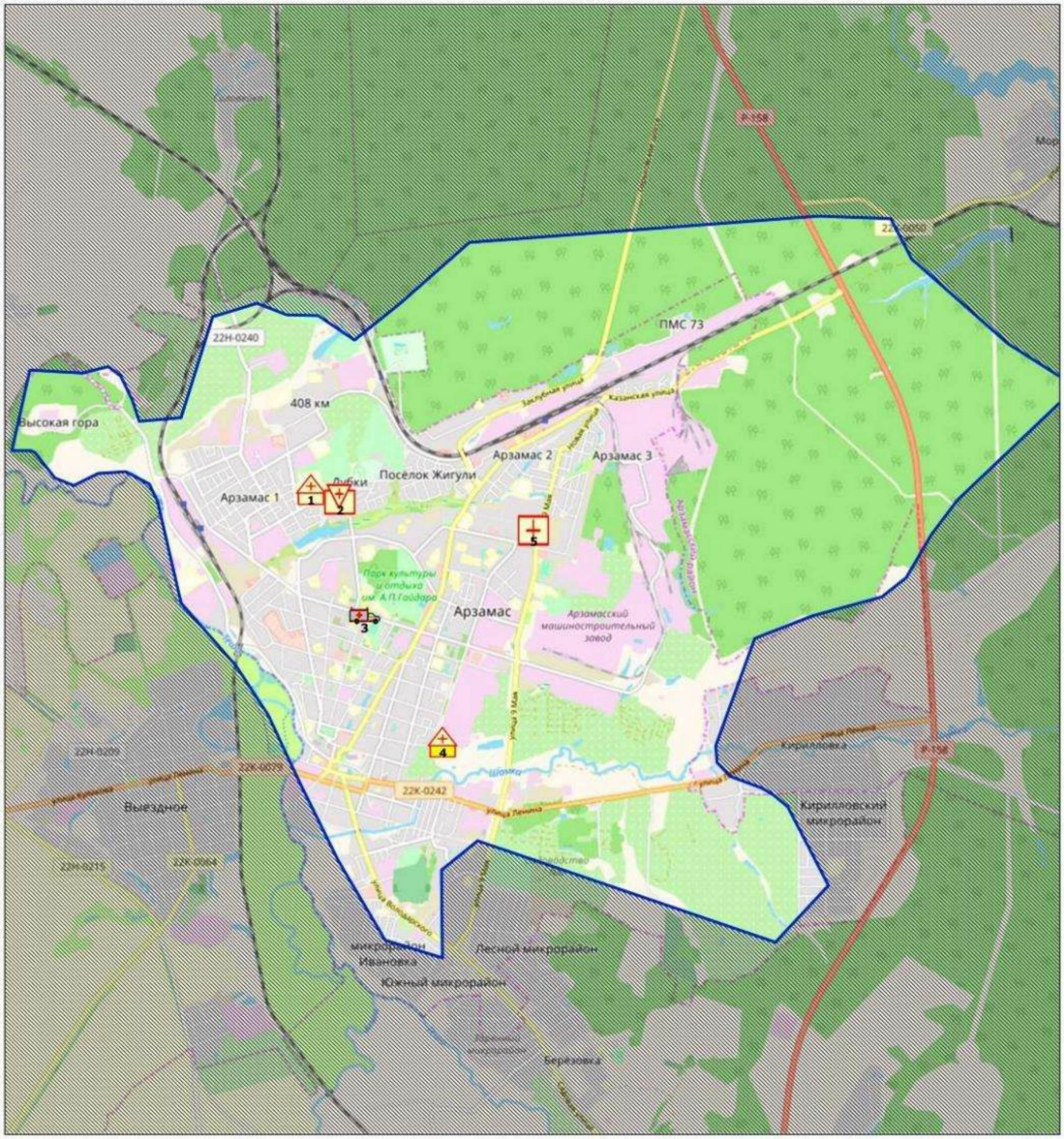

Численность населения - 104 140 чел.

в Арзамасском муниципальном районе Нижегородской области в 2019 году

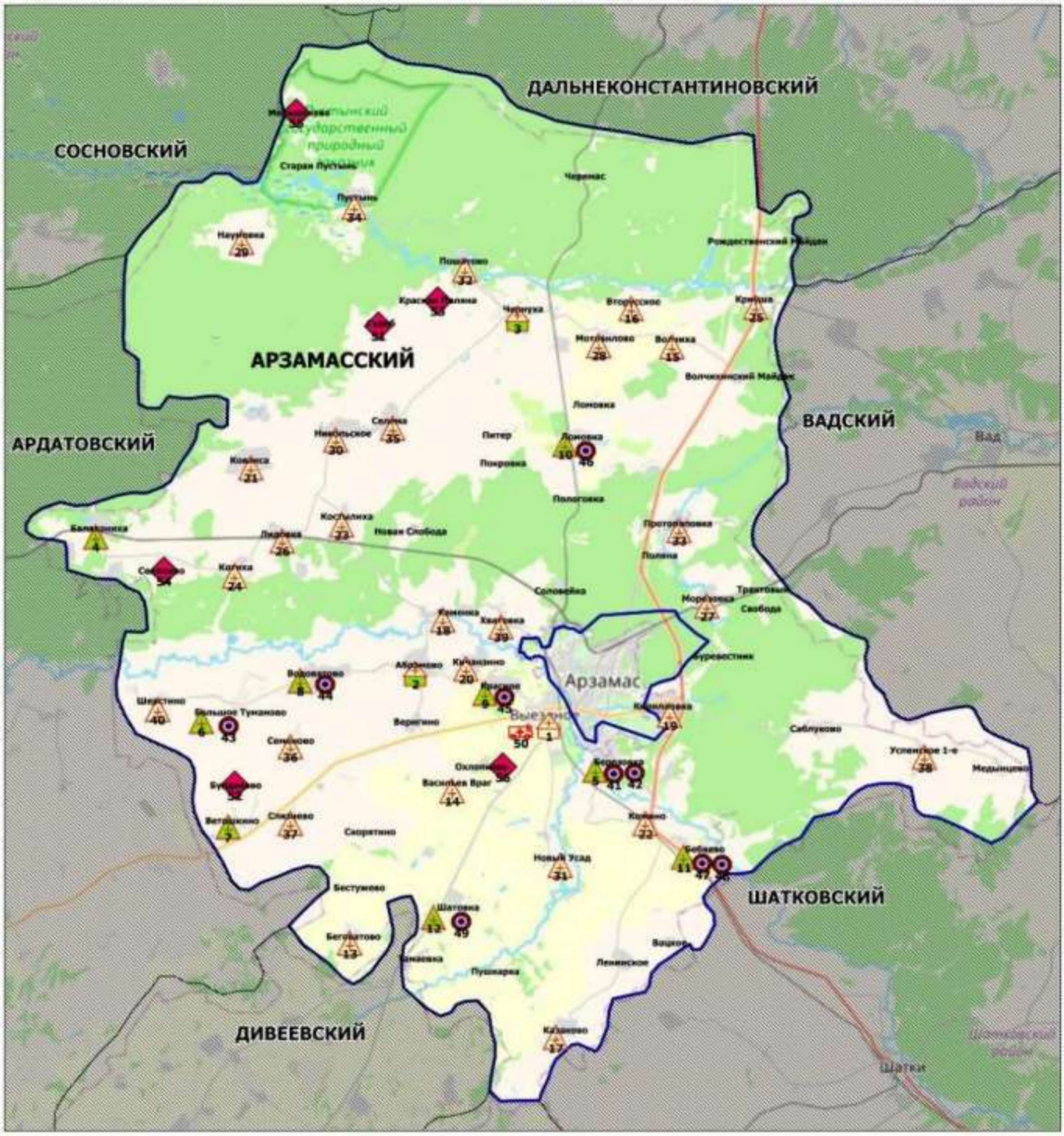

Условные обозначения

- Районная больница (1)
- Участковая больница (2)
- Врачебная амбулатория (9)
- Фельдшерско-акушерский пункт (28)
- Офис ВОП (9)
- Передвижной медпункт (ФАП) (1)
- Домовое хозяйство (6)

Площадь района - 2,0 тыс. кв.км

Численность населения - 40 890 чел.

в Балахнинском муниципальном округе Нижегородской области в 2019 году

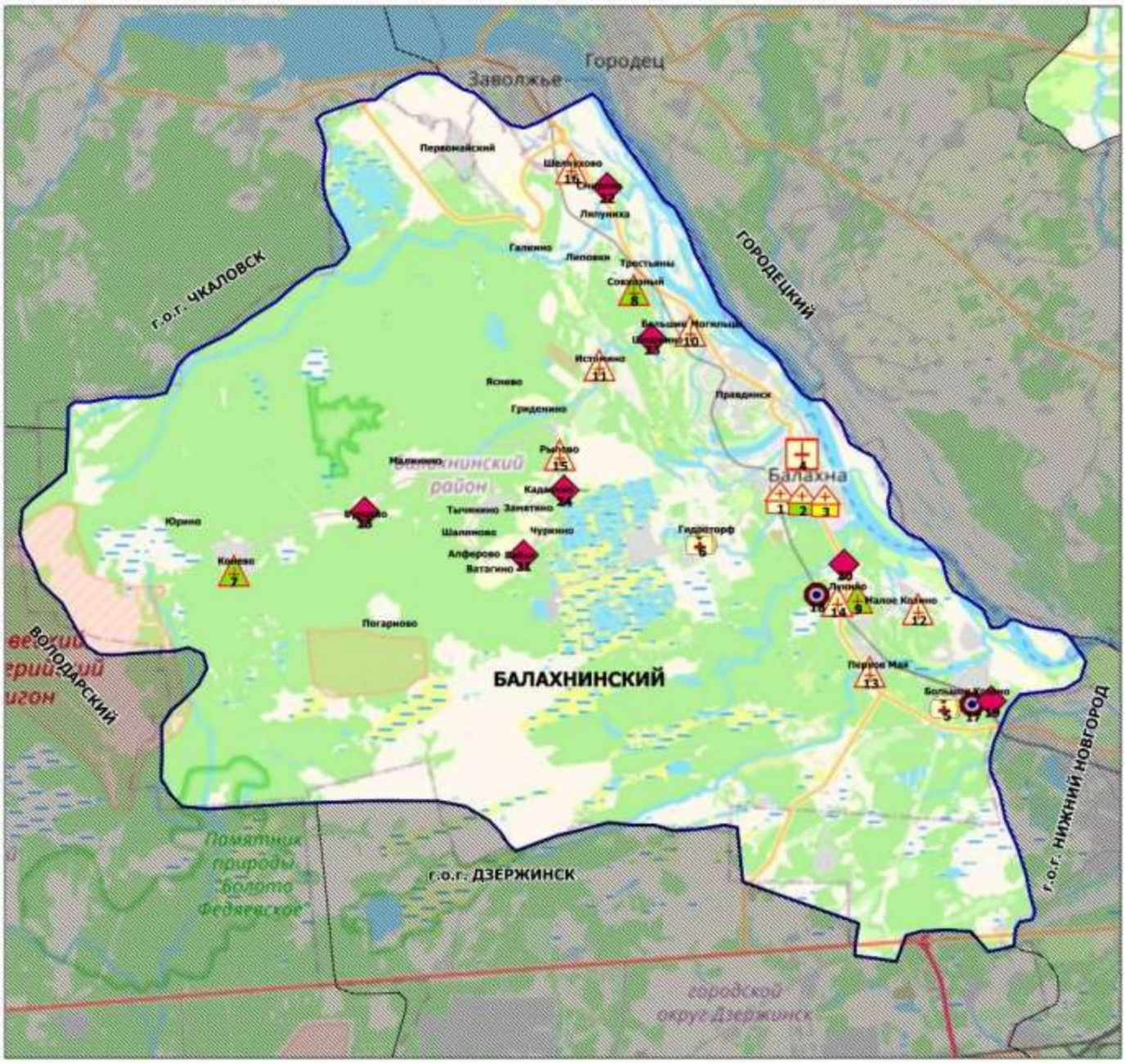

Условные обозначения

- Центральная районная больница (1)
- Районная больница (1)
- Городская больница (1)
- Стоматологическая поликлиника (1)
- Поликлиника (2)
- Врачебная амбулатория (3)
- Фельдшерско-акушерский пункт (7)
- Офис ВОП (2)
- Домовое хозяйство (7)

Площадь района - 1,0 тыс. кв.км

Численность населения - 75 851 чел.

в Богородском муниципальном округе Нижегородской области в 2019 году

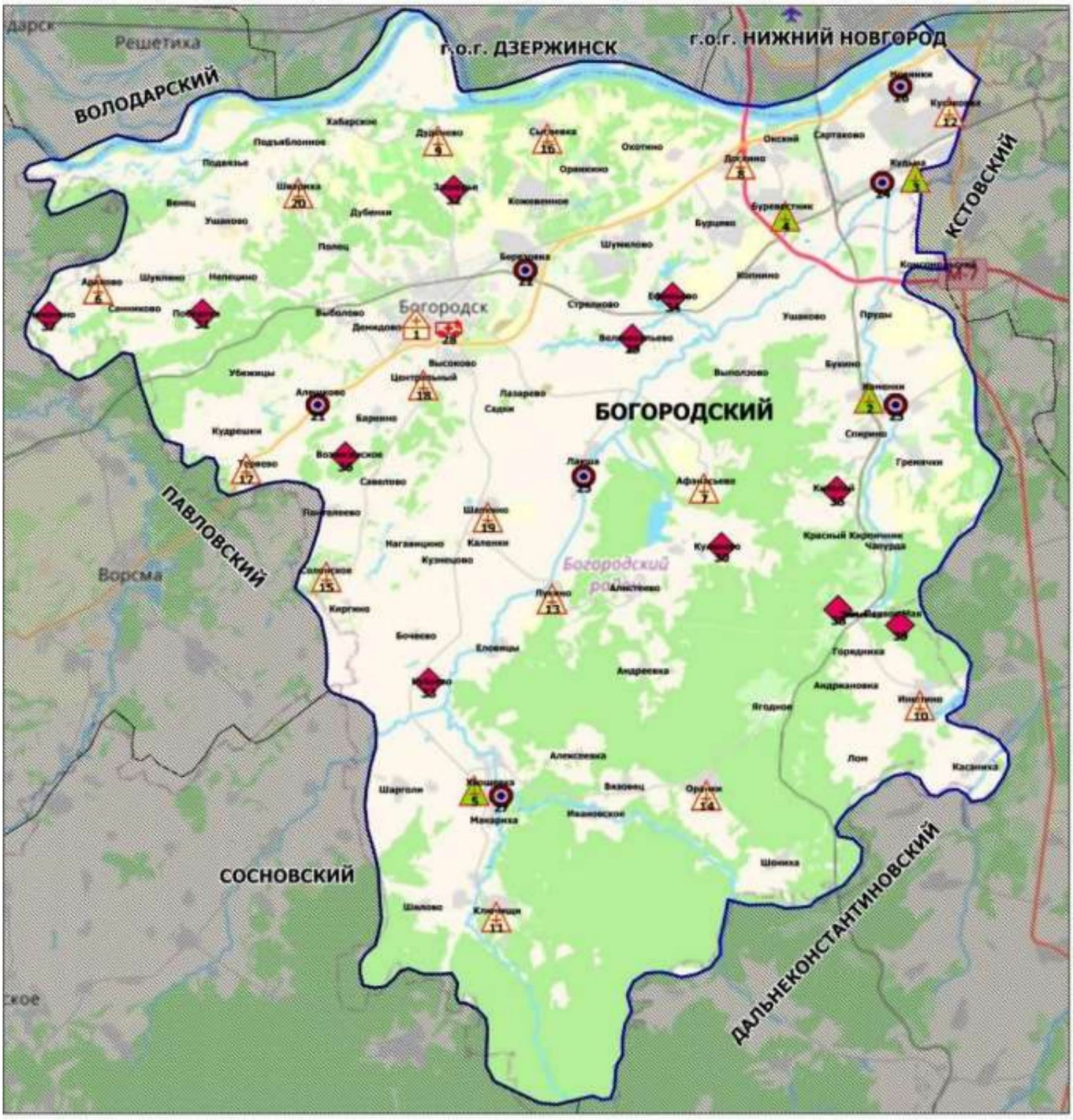

Условные обозначения

- Центральная районная больница (1)
- Врачебная амбулатория (4)
- Фельдшерско-акушерский пункт (15)
- Офис ВОП (7)
- Передвижной медпункт (ФАП) (1)
- Домовое хозяйство (11)

Площадь района - 1,5 тыс. кв.км

Численность населения - 70 549 чел.

в Большеболдинском муниципальном районе Нижегородской области в 2019 году

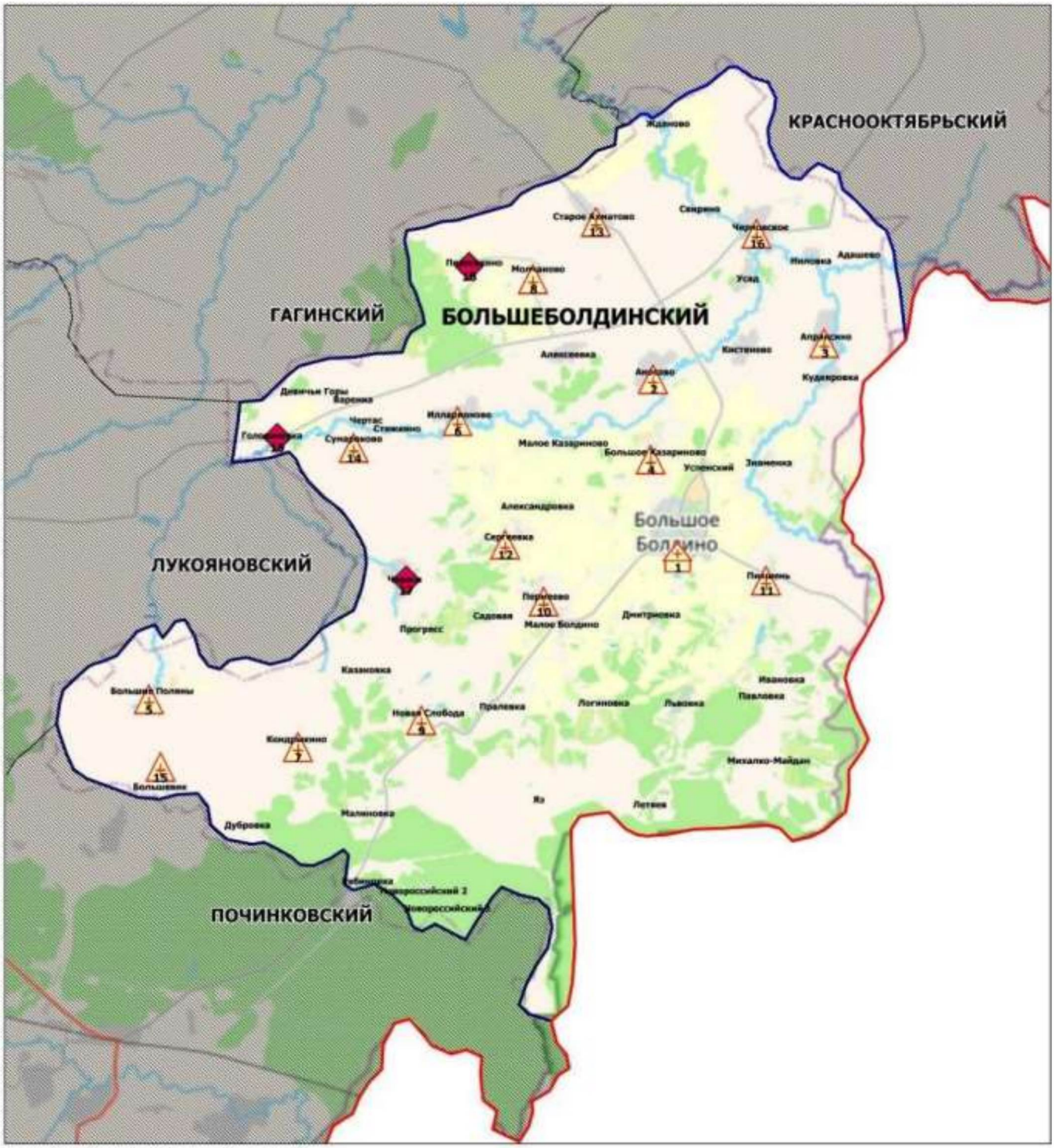

в Большемурашкинском муниципальном районе Нижегородской области в 2019 году

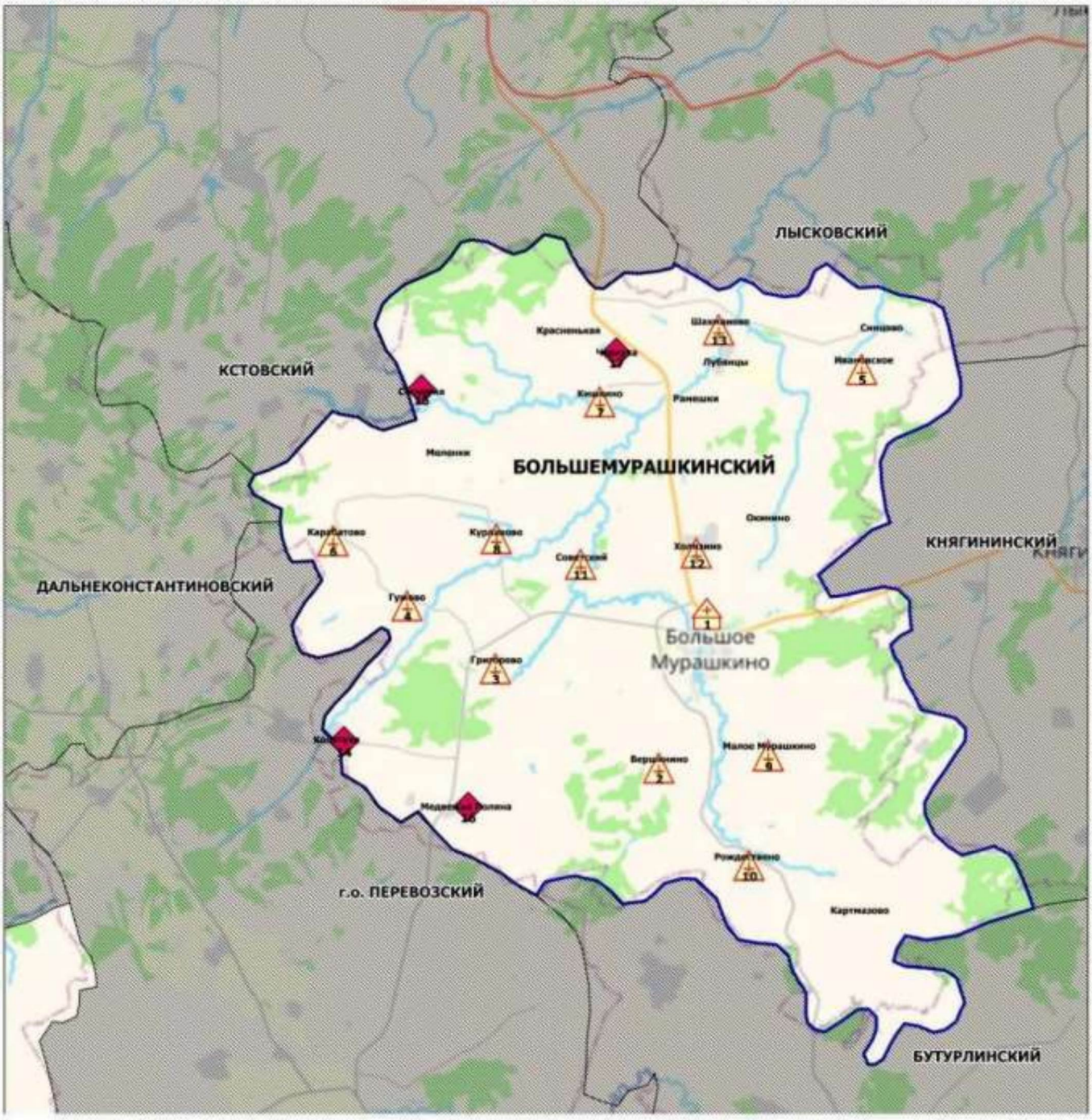

Условные обозначения

- Центральная районная больница (1)
- Фельдшерско-акушерский пункт (12)
- Домовое хозяйство (4)

Площадь района - 0,7 тыс. кв.км

Численность населения - 9 491 чел.

в г.о.г. Бор Нижегородской области в 2019 году

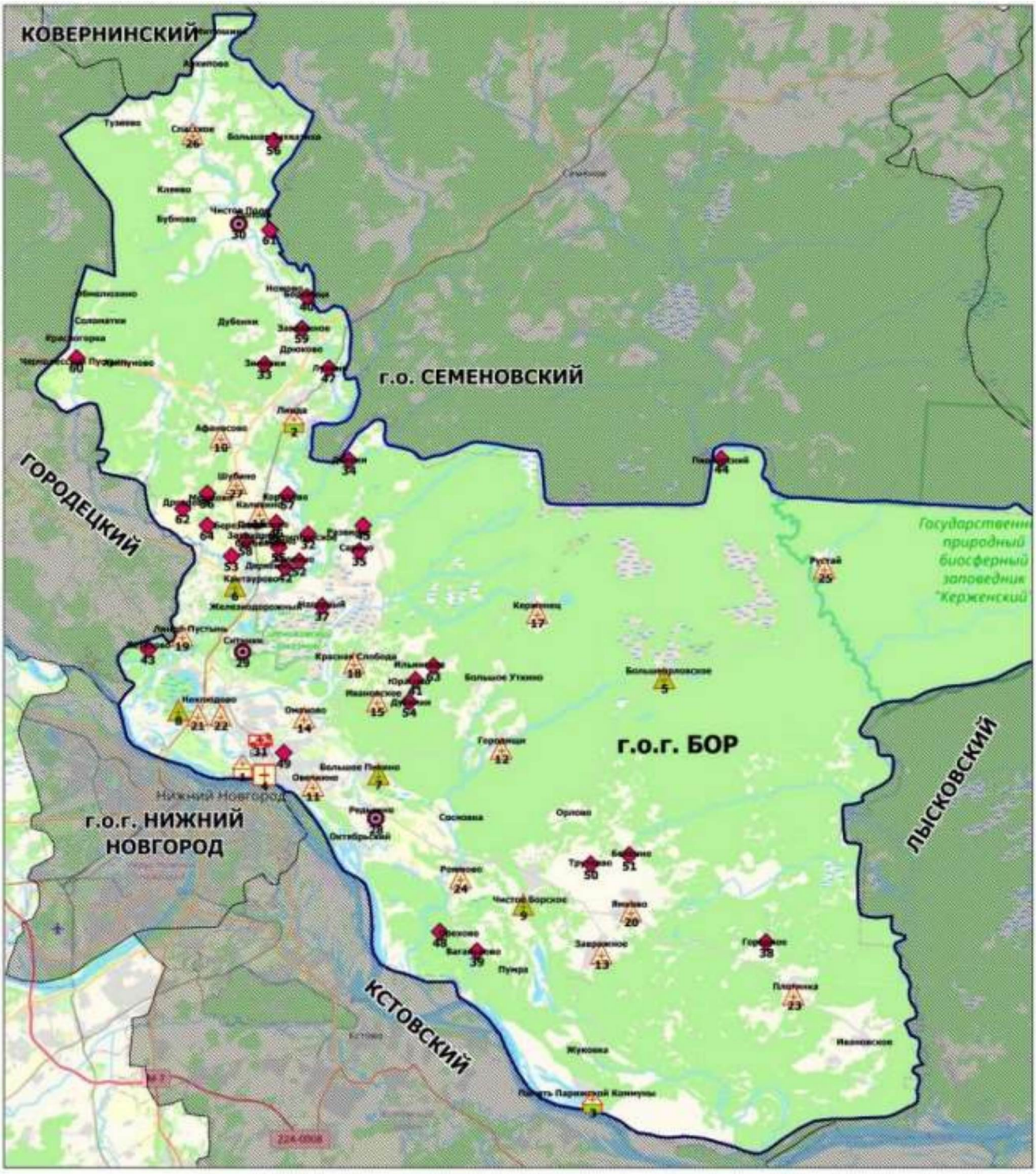

Площадь городского округа - 3,6 тыс. кв.км

Численность населения - 119 383 чел.

в Бутурлинском муниципальном округе Нижегородской области в 2019 году

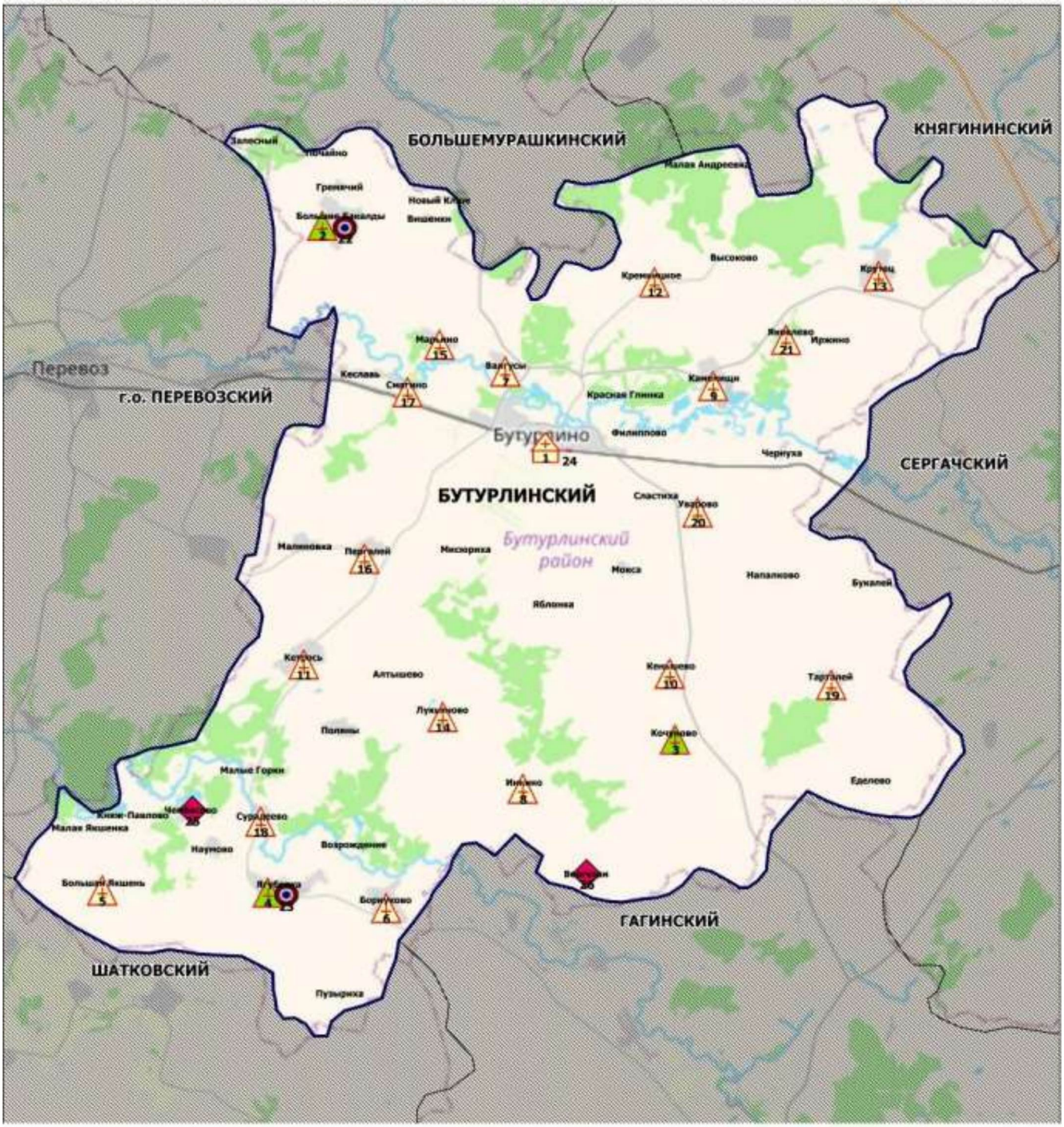

Площадь района - 1,1 тыс. кв.км

Численность населения - 13 387 чел.

в Вадском муниципальном округе Нижегородской области в 2019 году

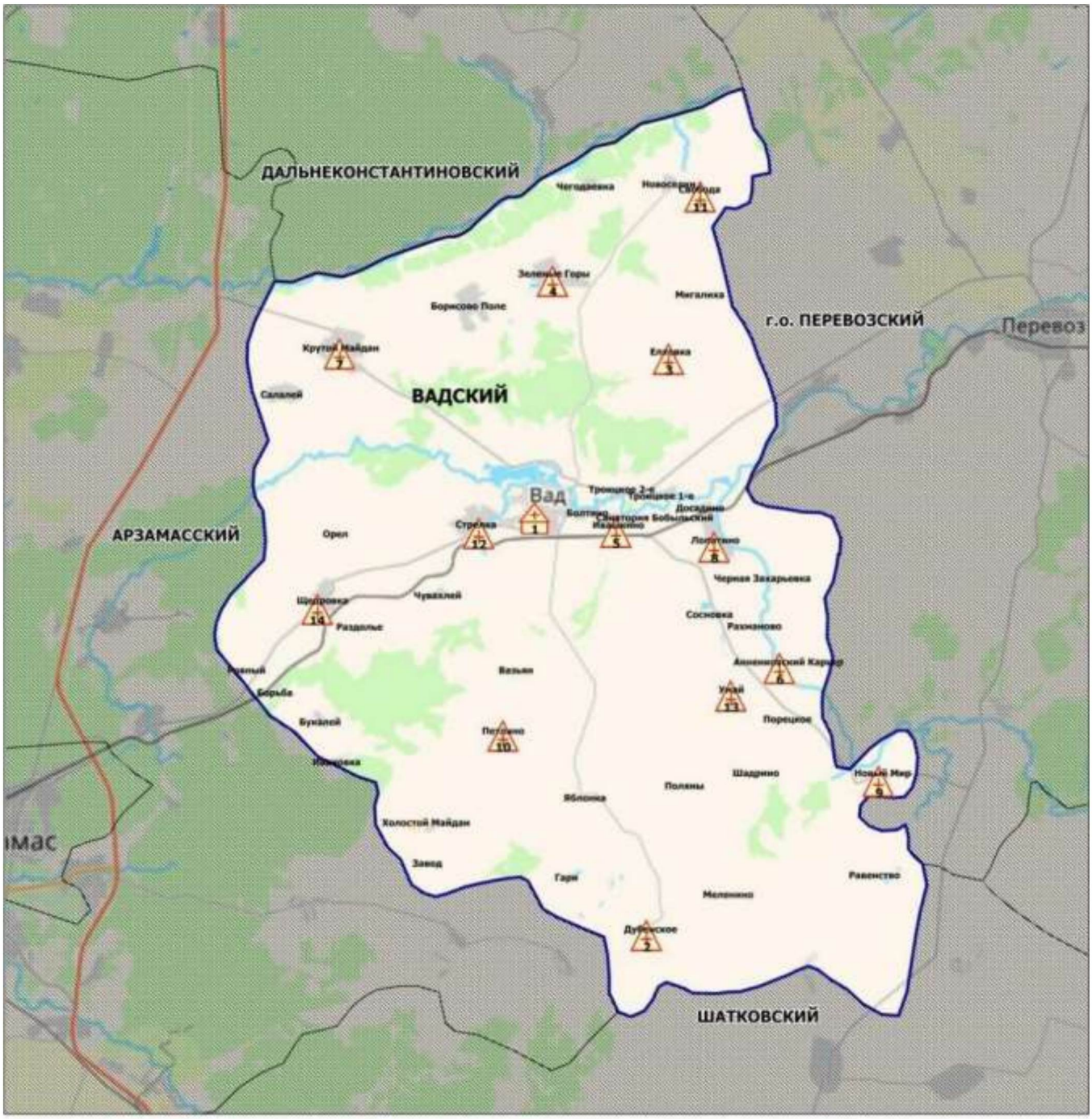

Площадь района - 0,7 тыс. кв.км

Численность населения - 13 978 чел.

в Варнавинском муниципальном районе Нижегородской области в 2019 году

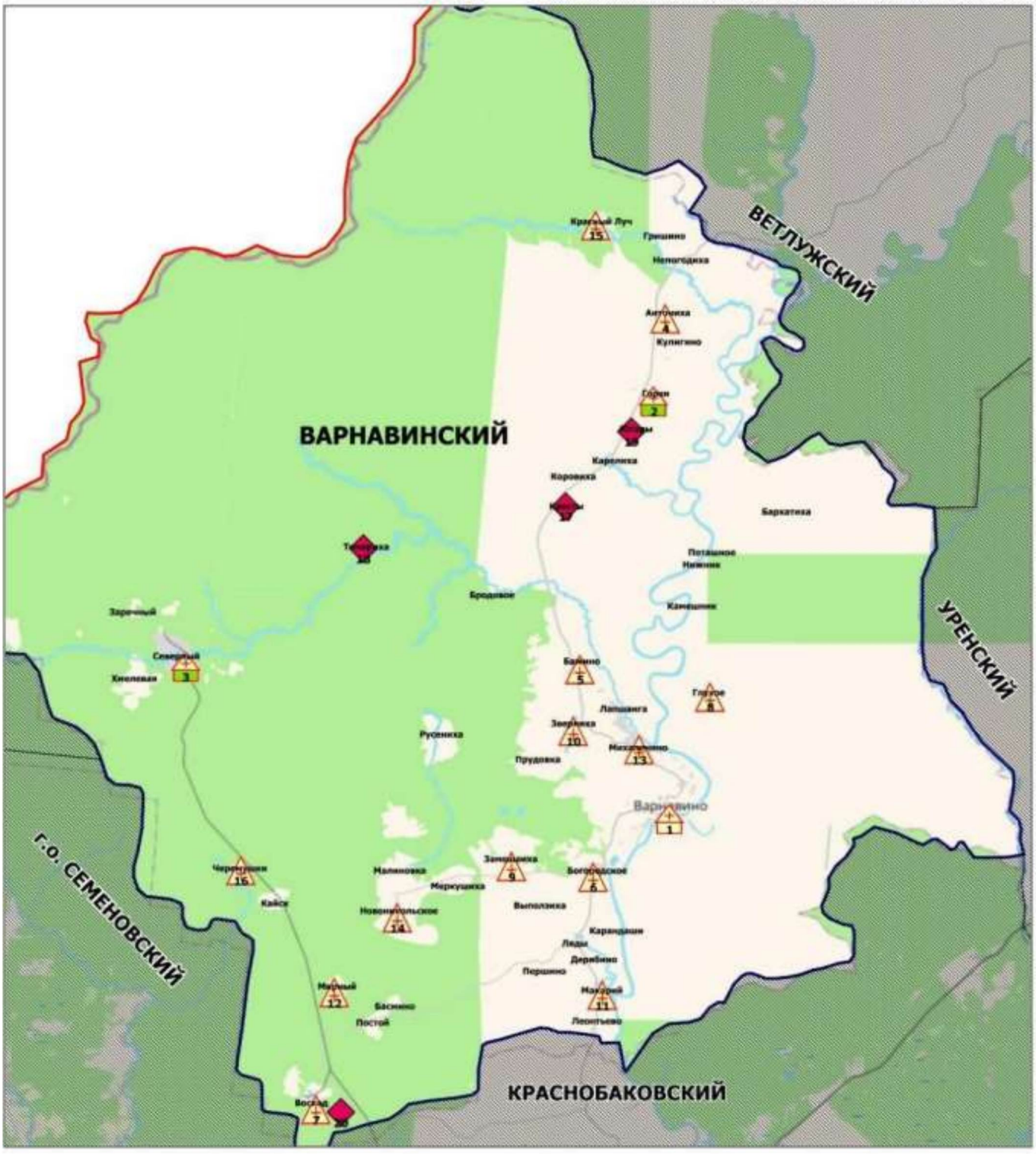

Условные обозначения

- Центральная районная больница (1)
- Участковая больница (2)
- Фельдшерско-акушерский пункт (13)
- Домовое хозяйство (4)

Площадь района - 2,5 тыс. кв.км

Численность населения - 12 027 чел.

в Вачском муниципальном районе Нижегородской области в 2019 году

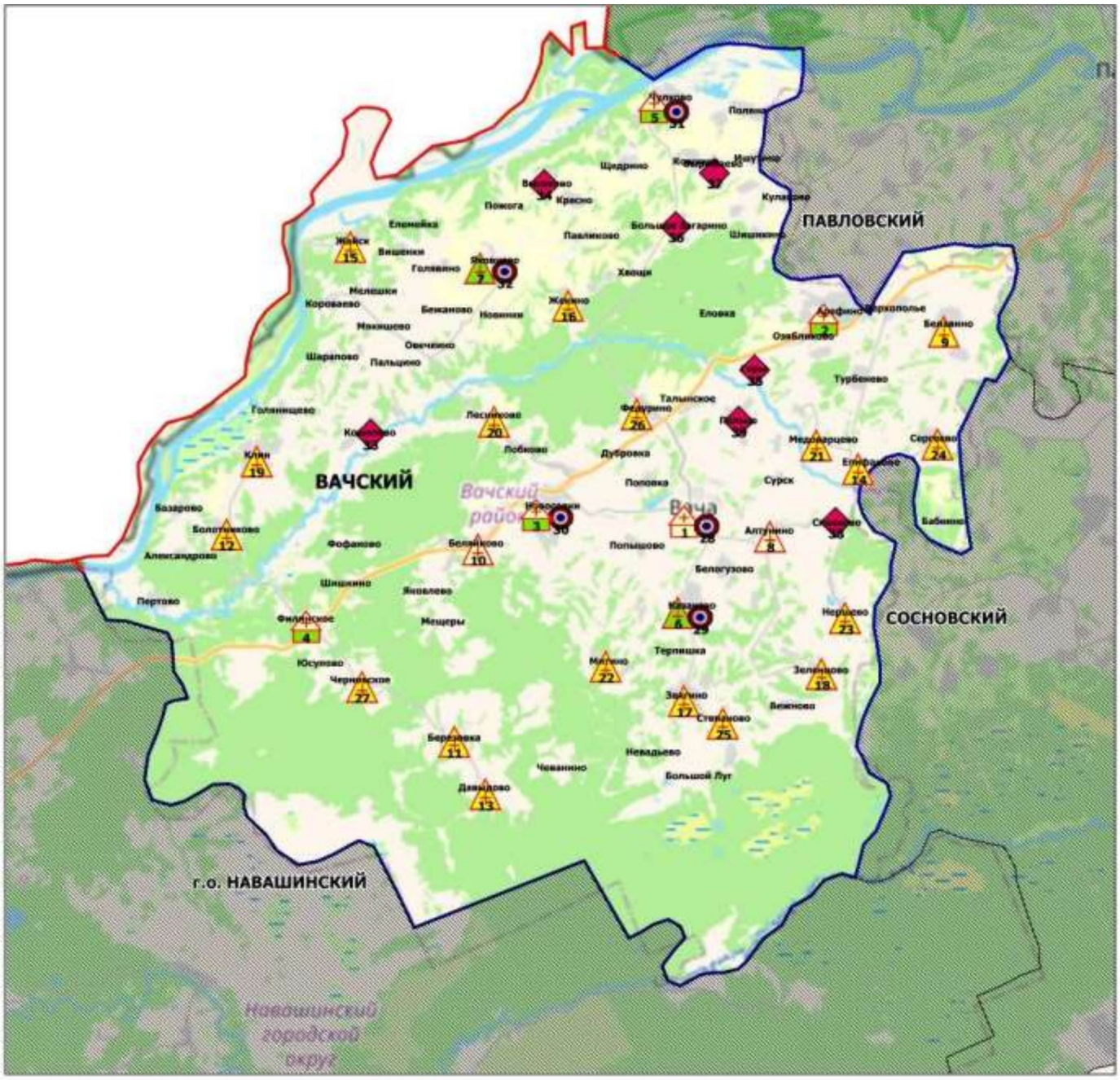

Условные обозначения

- Центральная районная больница (1)
- Участковая больница (4)
- Врачебная амбулатория (2)
- Фельдшерско-акушерский пункт (2)
- Фельдшерский пункт (18)
- Офис ВОП (5)
- Домовое хозяйство (7)

Площадь района - 1,0 тыс. кв.км

Численность населения - 17 350 чел.

в Ветлужском муниципальном районе Нижегородской области в 2019 году

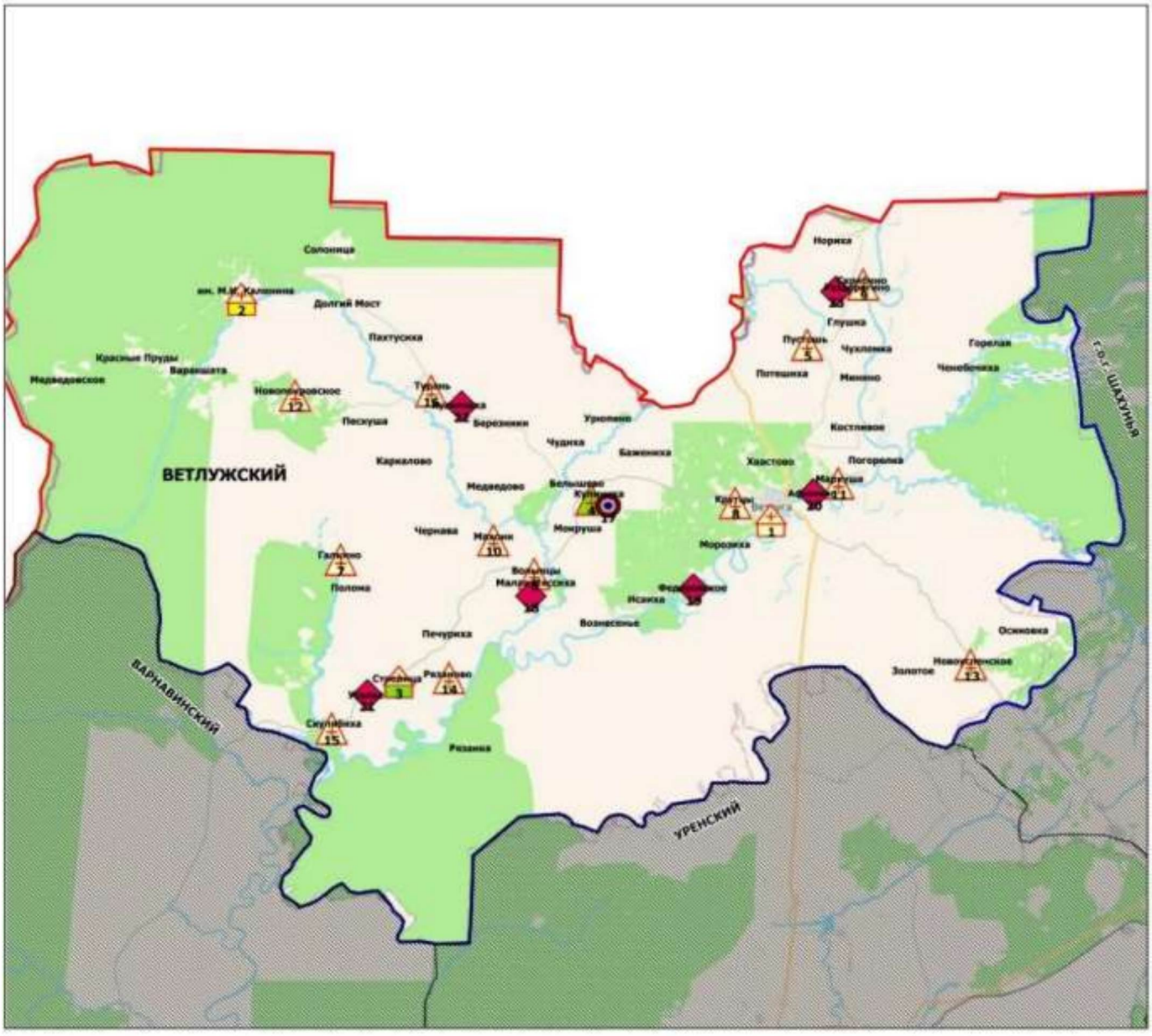

Условные обозначения

- Центральная районная больница (1)
- Городская больница (1)
- Участковая больница (1)
- Врачебная амбулатория (1)
- Фельдшерско-акушерский пункт (12)
- Офис ВОП (1)
- Домовое хозяйство (6)

Площадь района - 3,0 тыс. кв.км

Численность населения - 14 488 чел.

в Вознесенском муниципальном районе Нижегородской области в 2019 году

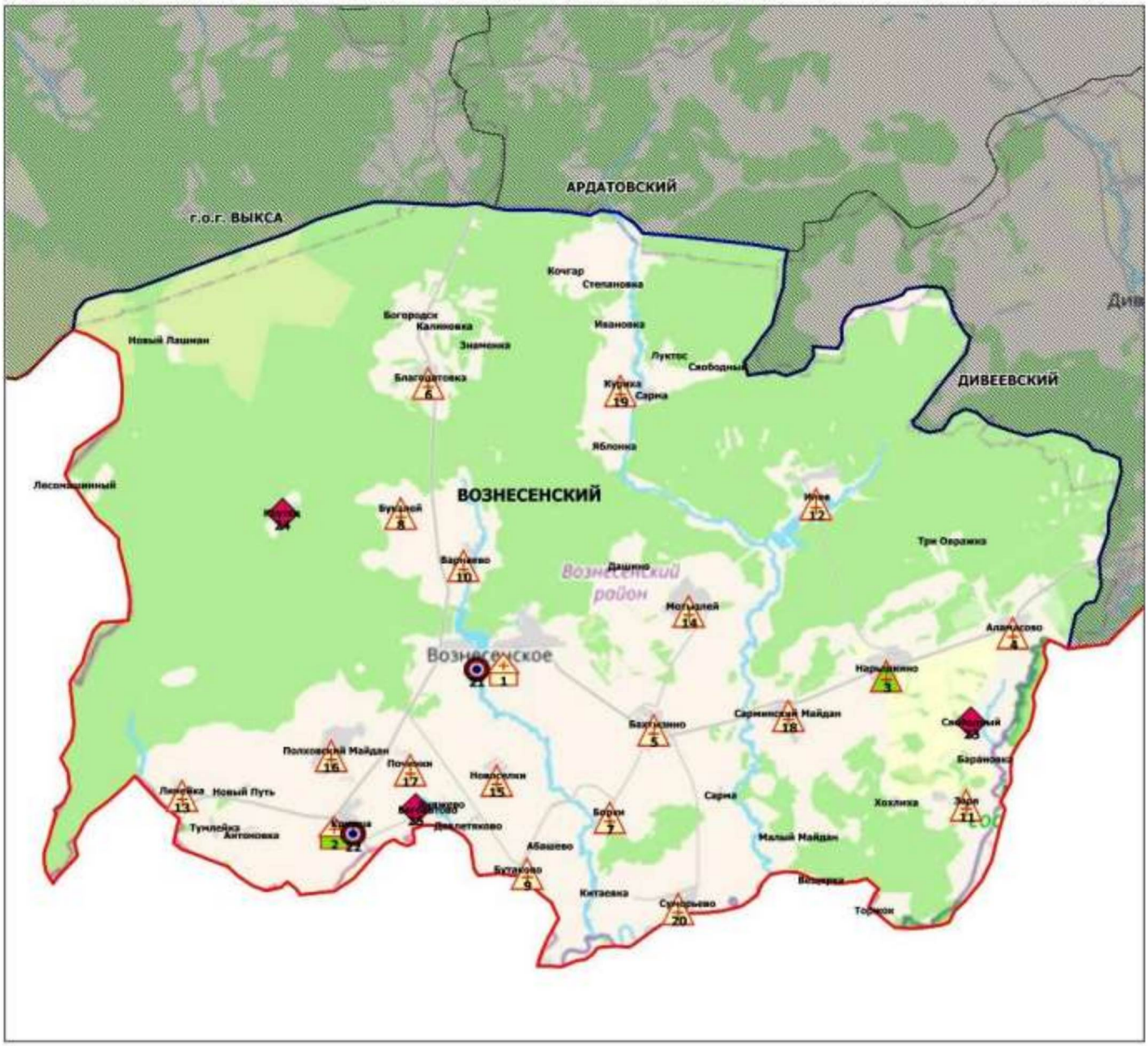

Условные обозначения

- Центральная районная больница (1)
- Участковая больница (1)
- Врачебная амбулатория (1)
- Фельдшерско-акушерский пункт (17)
- Офис ВОП (2)
- Домовое хозяйство (3)

Площадь района - 1,3 тыс. кв.км

Численность населения - 15 072 чел.

в Володарском муниципальном районе Нижегородской области в 2019 году

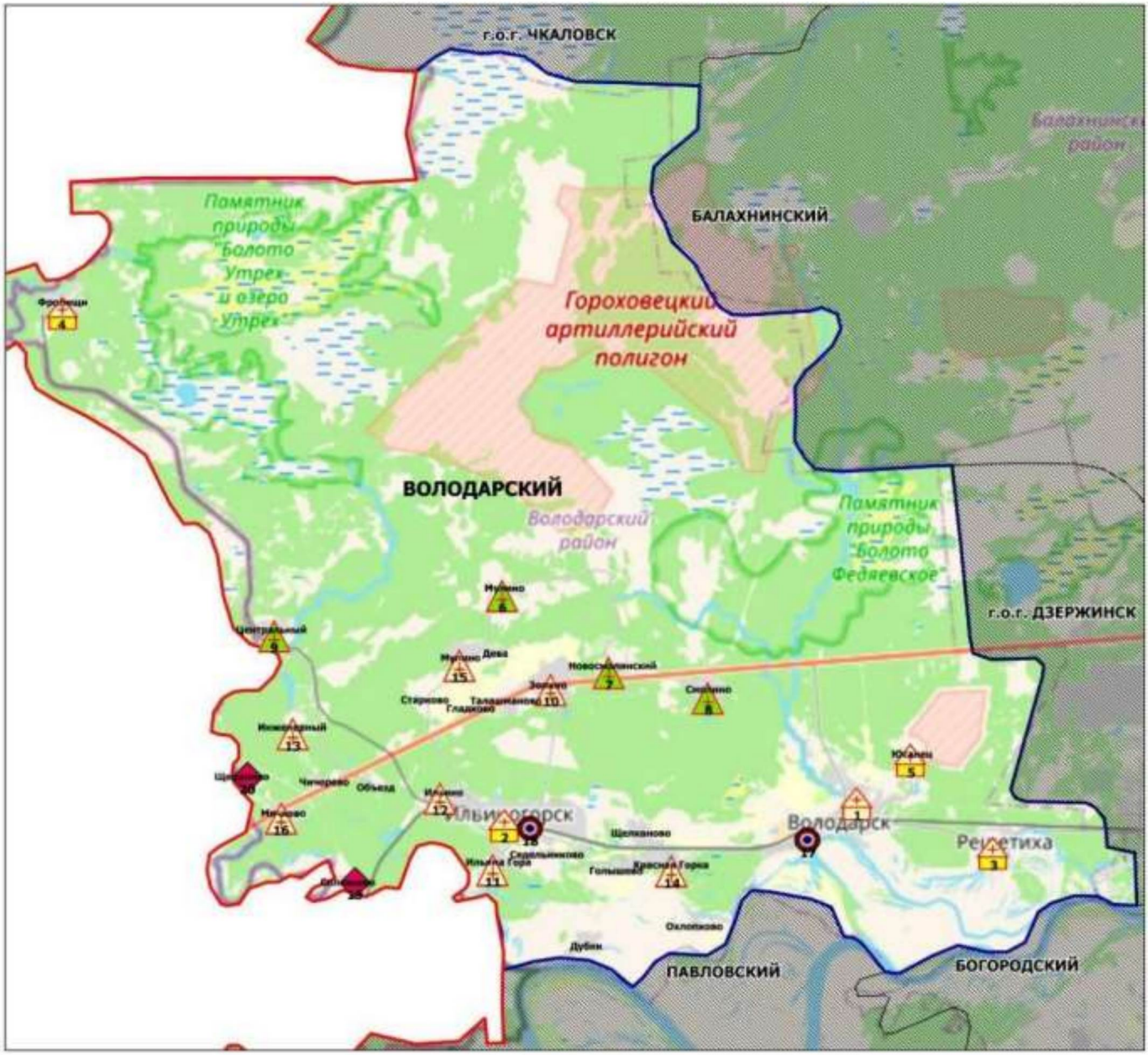

Условные обозначения

- Центральная районная больница (1)
- Больница (4)
- Врачебная амбулатория (4)
- Фельдшерско-акушерский пункт (7)
- Офис ВОП (2)
- Домовое хозяйство (2)

Площадь района - 1,0 тыс. кв.км

Численность населения - 57 954 чел.

в г.о. Воротынском Нижегородской области в 2019 году



в Воскресенском муниципальном районе Нижегородской области в 2019 году

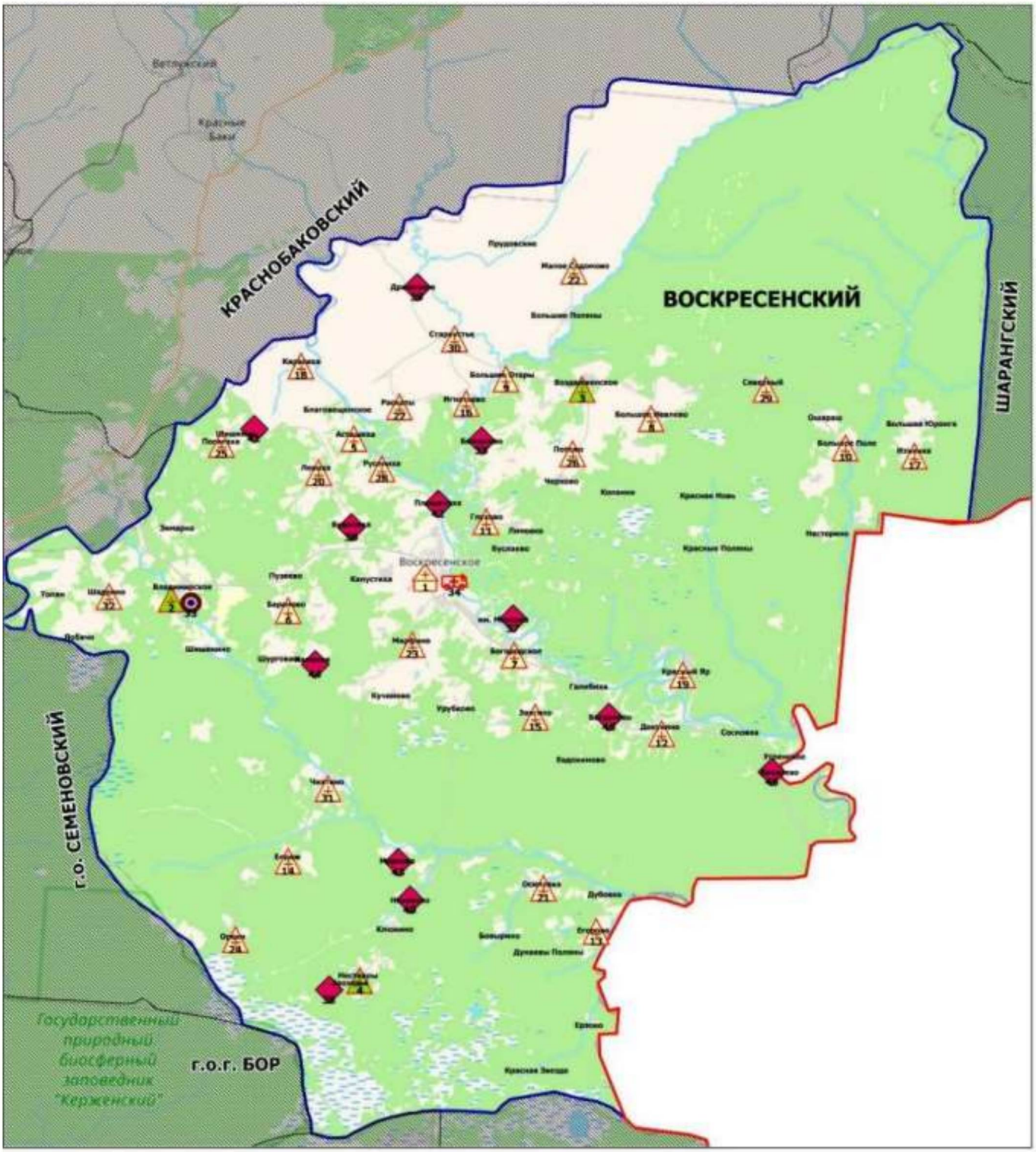

Условные обозначения

- Центральная районная больница (1)
- Врачебная амбулатория (3)
- Фельдшерско-акушерский пункт (28)
- Офис ВОП (1)
- Передвижной медпункт (ФАП) (1)
- Домовое хозяйство (12)

Площадь района - 3,5 тыс. кв.км

Численность населения - 19 459 чел.

в г.о.г. Выксе Нижегородской области в 2019 году

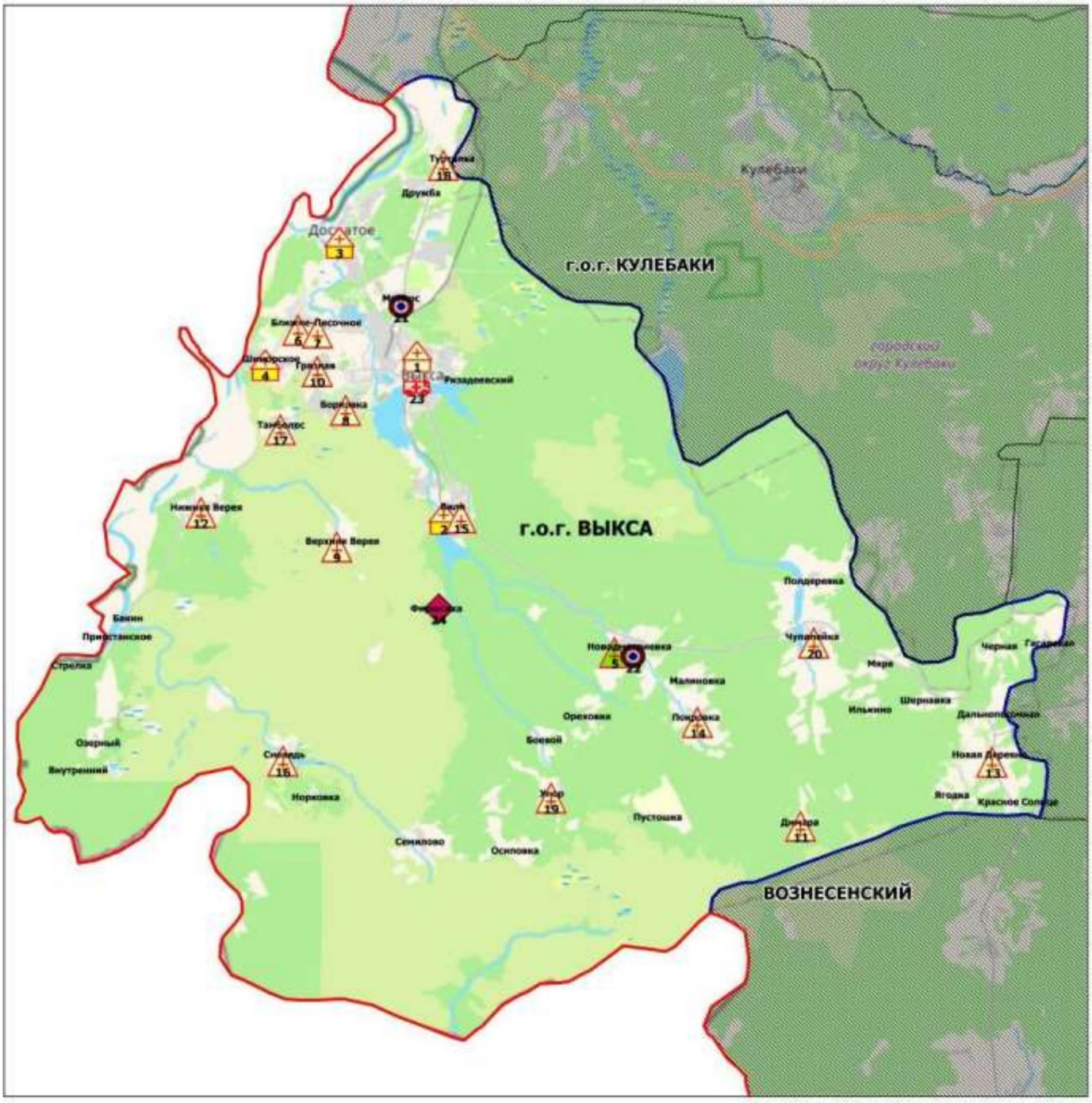

Условные обозначения

- Центральная районная больница (1)
- Городская больница (3)
- Врачебная амбулатория (1)
- Фельдшерско-акушерский пункт (15)
- Офис ВОП (2)
- Передвижной медпункт (ФАП) (1)
- Домовое хозяйство (1)

Площадь городского округа - 1,9 тыс. кв.км

Численность населения - 81 654 чел.

в Гагинском муниципальном районе Нижегородской области в 2019 году

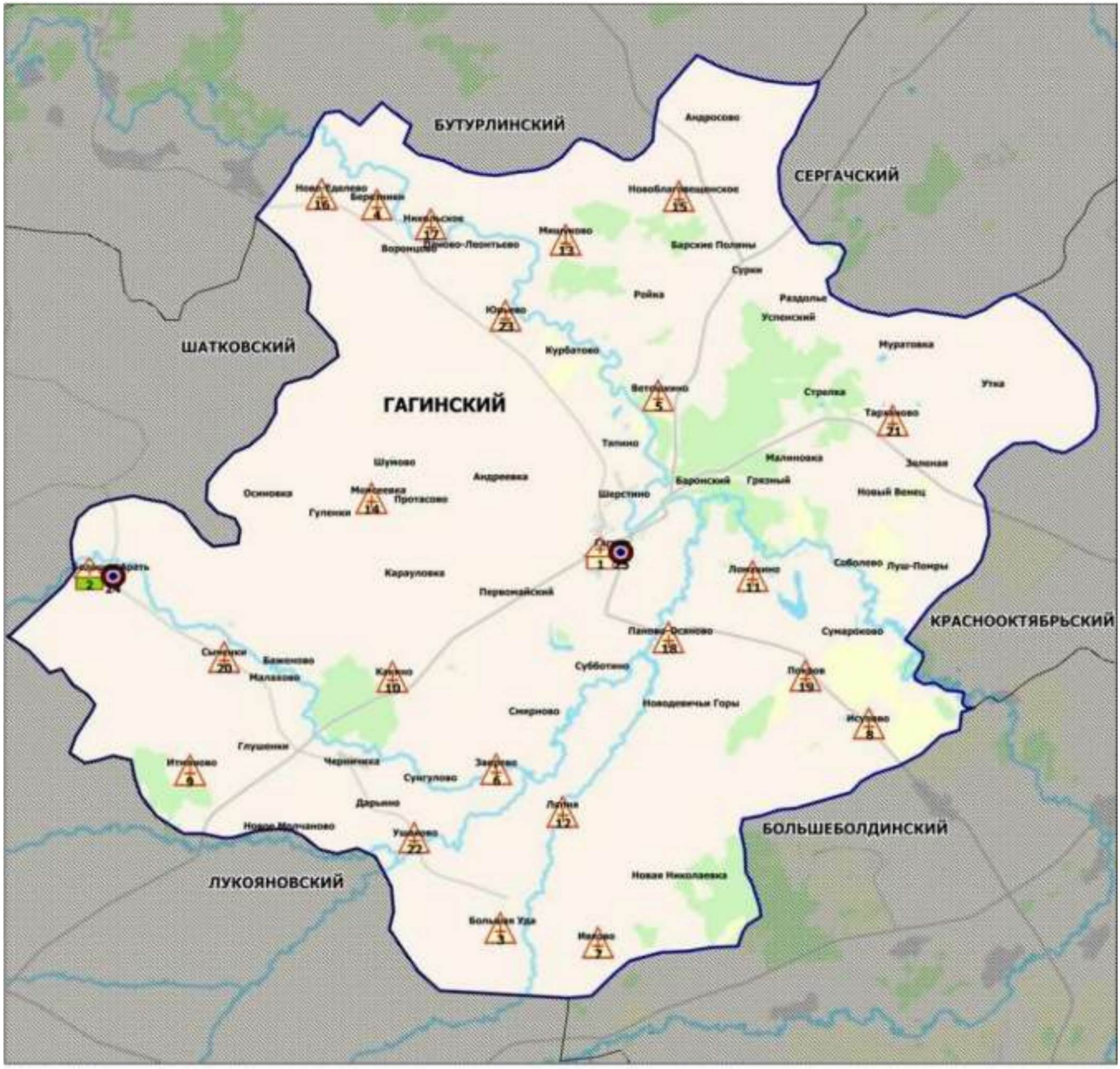

Условные обозначения

- Центральная районная больница (1)
- Участковая больница (1)
- Фельдшерский пункт (21)
- Офис ВОП (2)

Площадь района - 1,1 тыс. кв.км

Численность населения - 10 781 чел.

в Городецком муниципальном районе Нижегородской области в 2019 году

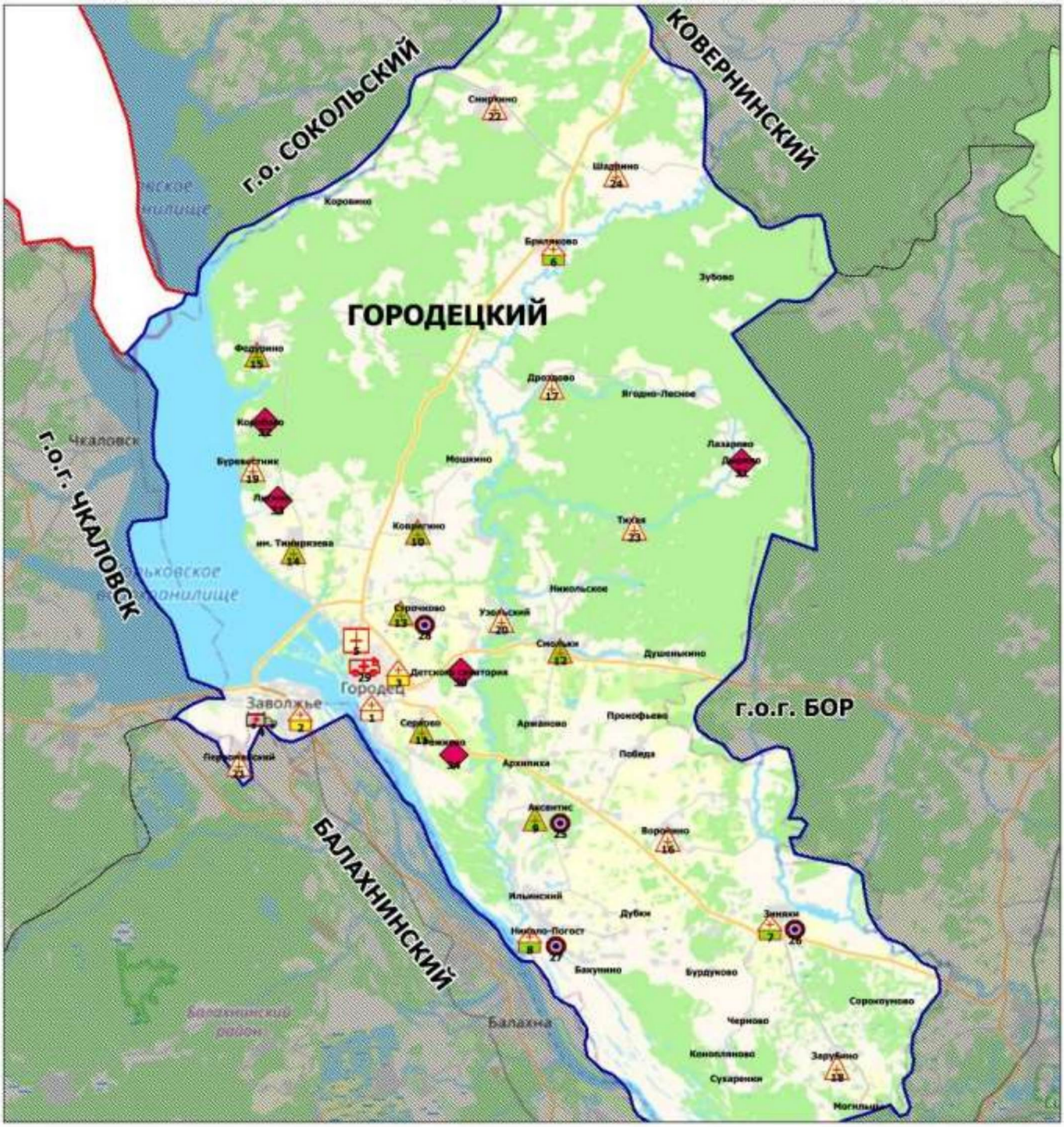

Условные обозначения

- Центральная районная больница (1)
- Городская больница (2)
- Станция СМП (1)
- Стоматологическая поликлиника (1)
- Участковая больница (3)
- Врачебная амбулатория (7)
- Фельдшерско-акушерский пункт (9)
- Офис ВОП (4)
- Передвижной медпункт (ФАП) (1)
- Домовое хозяйство (5)

Площадь района - 1,5 тыс. кв.км

Численность населения - 86 059 чел.

в Дальнеконстантиновском муниципальном районе Нижегородской области в 2019 году

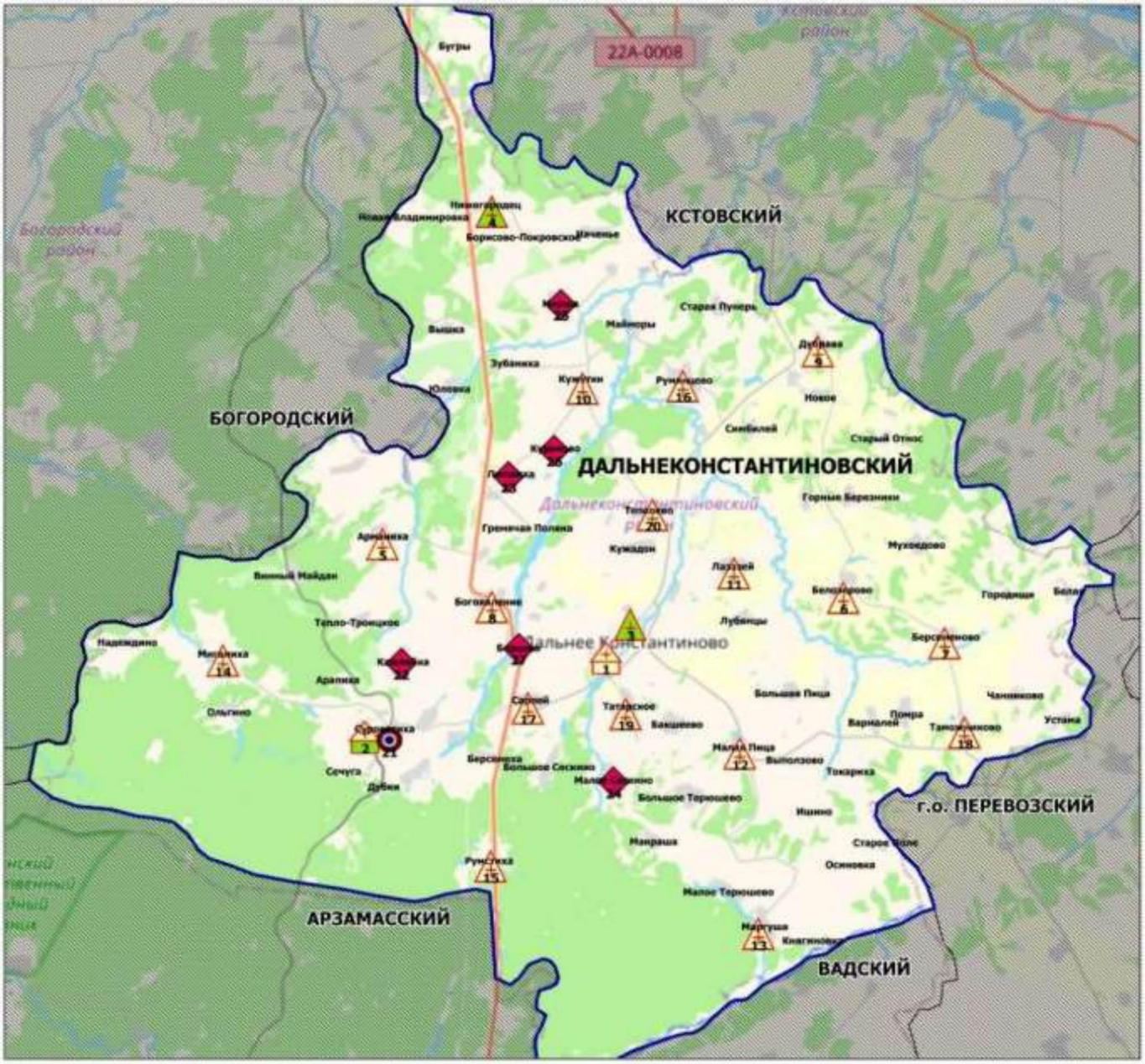

Условные обозначения

- Центральная районная больница (1)
- Участковая больница (1)
- Врачебная амбулатория (2)
- Фельдшерско-акушерский пункт (16)
- Офис ВОП (1)
- Домовое хозяйство (6)

Площадь района - 1,4 тыс. кв.км

Численность населения - 20 676 чел.

Медицинские организации, оказывающие первичную медико-санитарную помощь в г.о.г. Дзержинске в 2019 году

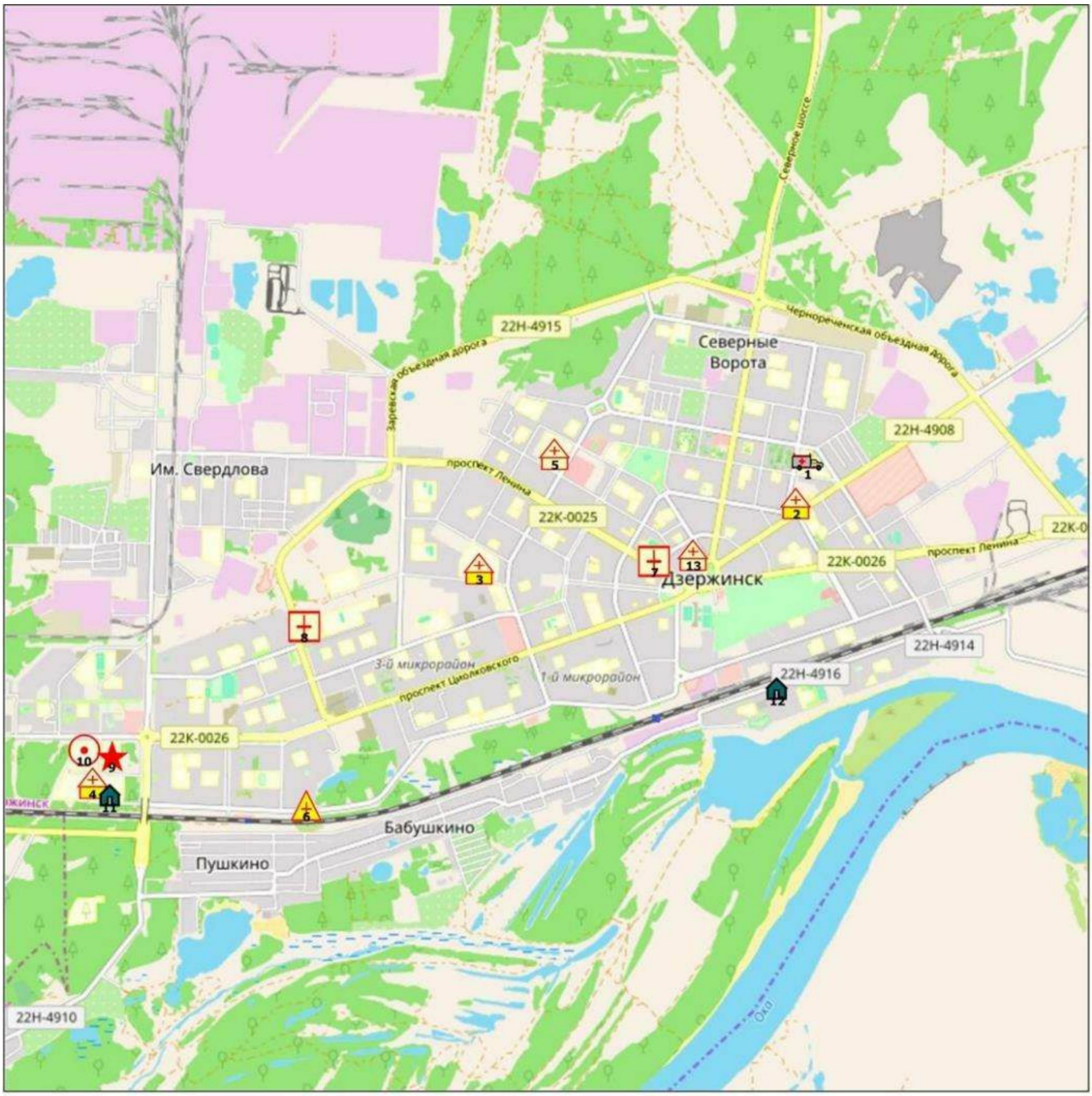

Условные обозначения

- Городская больница СМП
- Городская больница
- Детская городская больница
- Детская поликлиника
- Стоматологическая поликлиника
- Перинатальный центр
- Госпиталь
- Диспансер

Площадь городского округа - 0,4 тыс. кв.км

Численность населения - 240 719 чел.

в Дивеевском муниципальном округе Нижегородской области в 2019 году

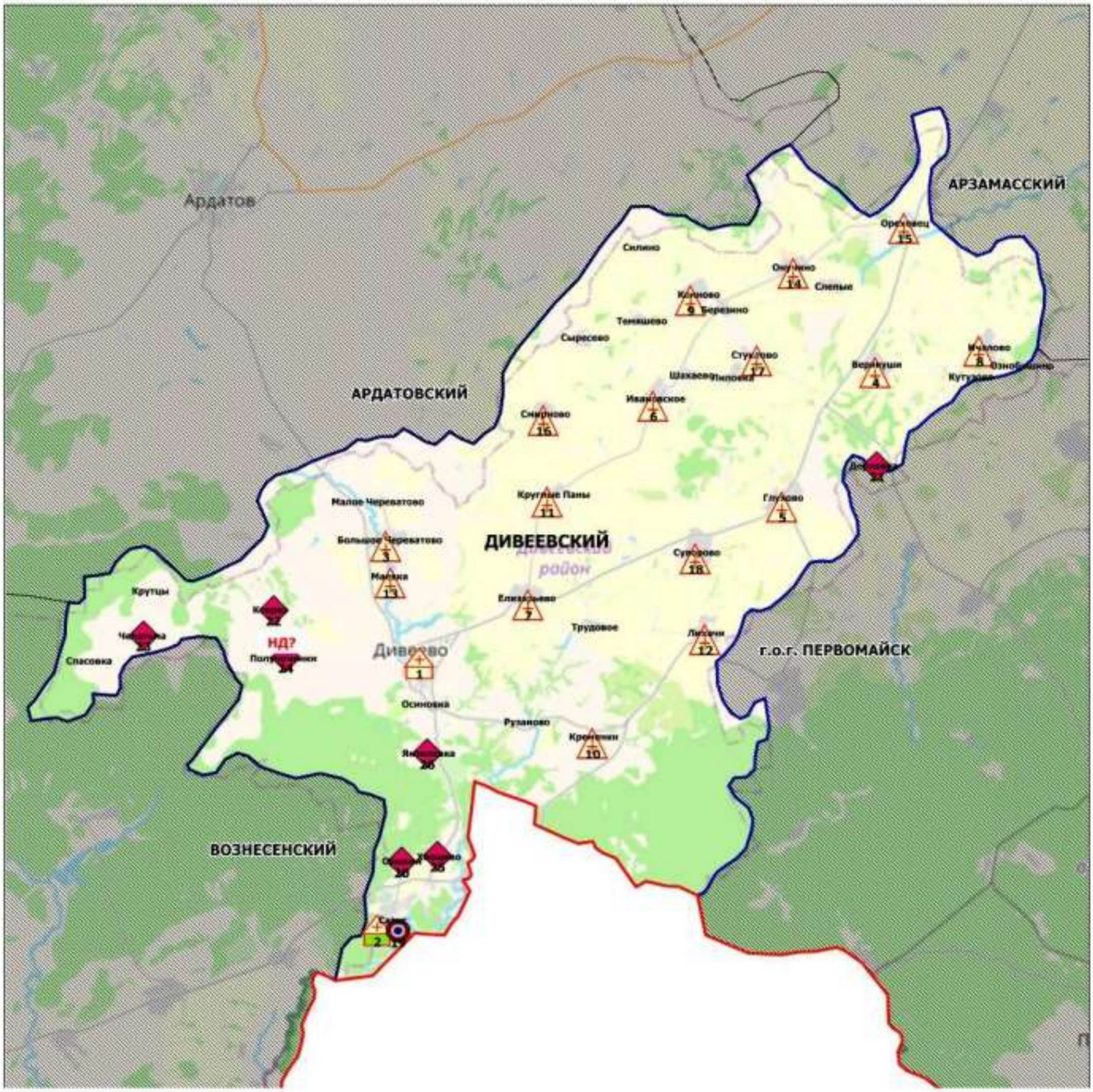

Условные обозначения

- Центральная районная больница (1)
- Участковая больница (1)
- Фельдшерско-акушерский пункт (16)
- Офис ВОП (1)
- Домовое хозяйство (7)

Площадь района - 0,8 тыс. кв.км

Численность населения - 15 160 чел.

в Княгининском муниципальном районе Нижегородской области в 2019 году

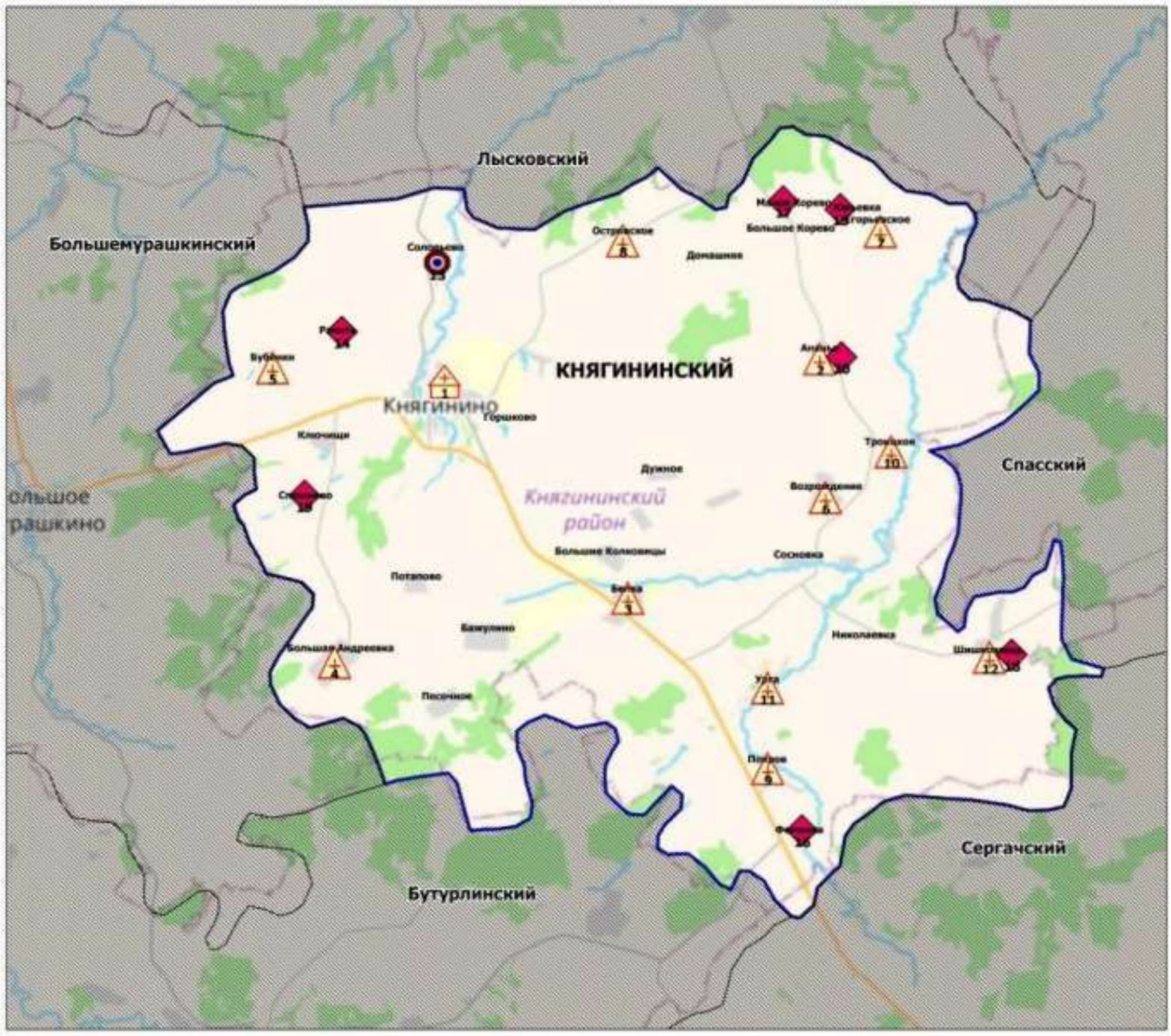

в Ковернинском муниципальном округе Нижегородской области в 2019 году

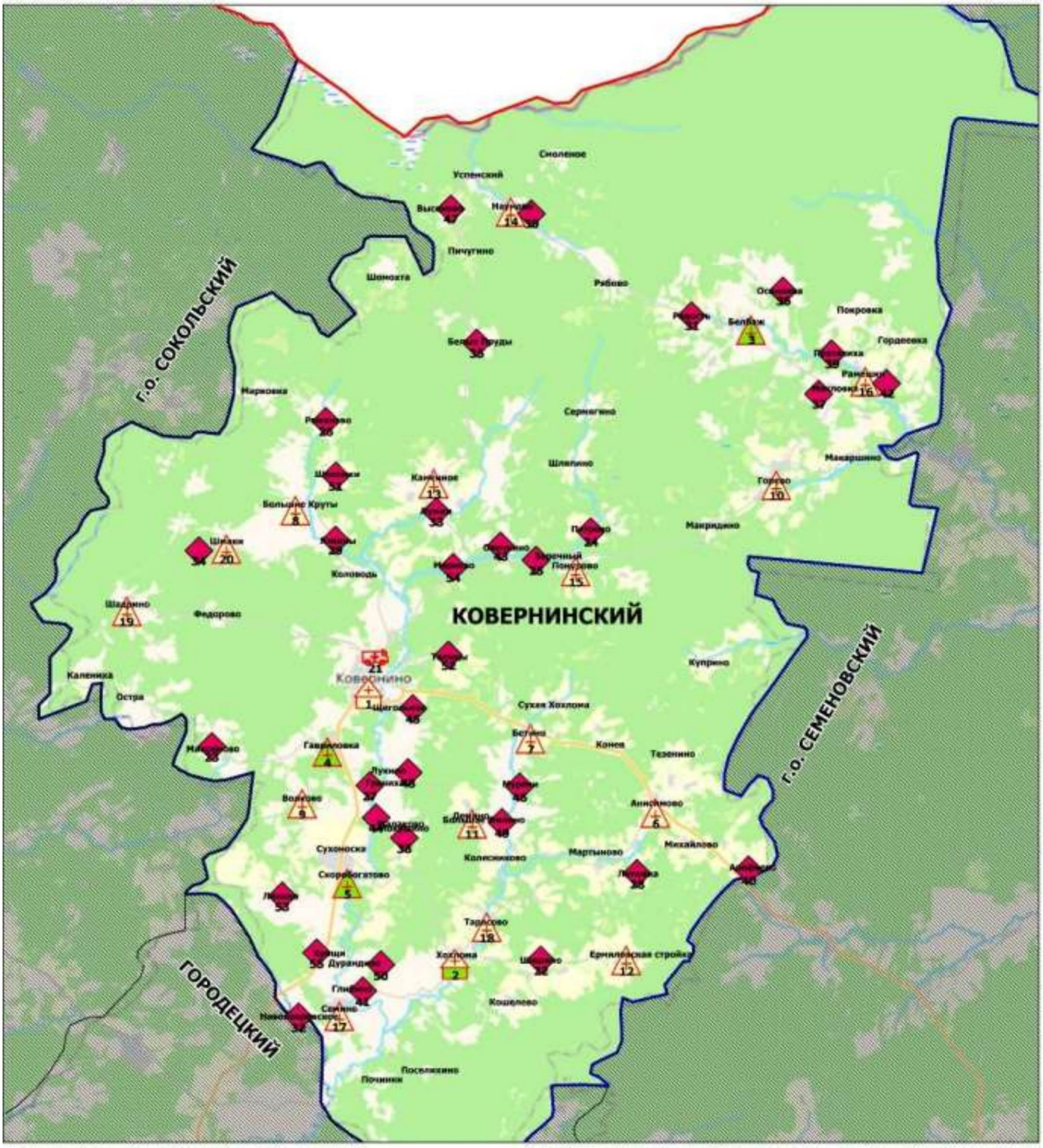

Условные обозначения

- Центральная районная больница (1)
- Участковая больница (1)
- Врачебная амбулатория (3)
- Фельдшерско-акушерский пункт (15)
- Передвижной медпункт (ФАП) (1)
- Домовое хозяйство (34)

Площадь района - 2,3 тыс. кв.км

Численность населения - 18 297 чел.

в Краснобаковском муниципальном районе Нижегородской области в 2019 году

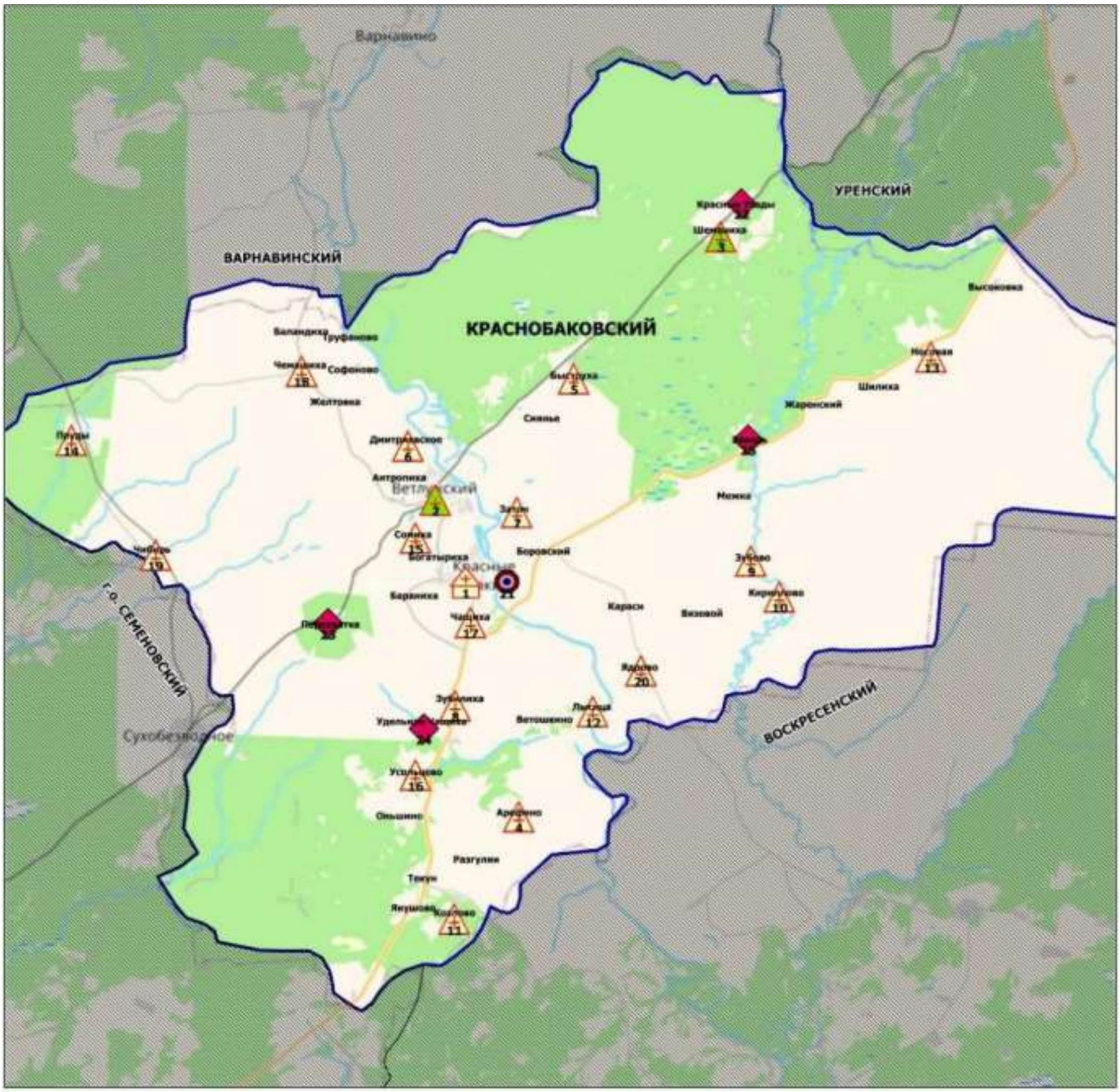

Условные обозначения

- Центральная районная больница (1)
- Врачебная амбулатория (2)
- Фельдшерско-акушерский пункт (17)
- Офис ВОП (1)
- Домовое хозяйство (4)

Площадь района - 1,8 тыс. кв.км

Численность населения - 21 435 чел.

в Краснооктябрьском муниципальном районе Нижегородской области в 2019 году

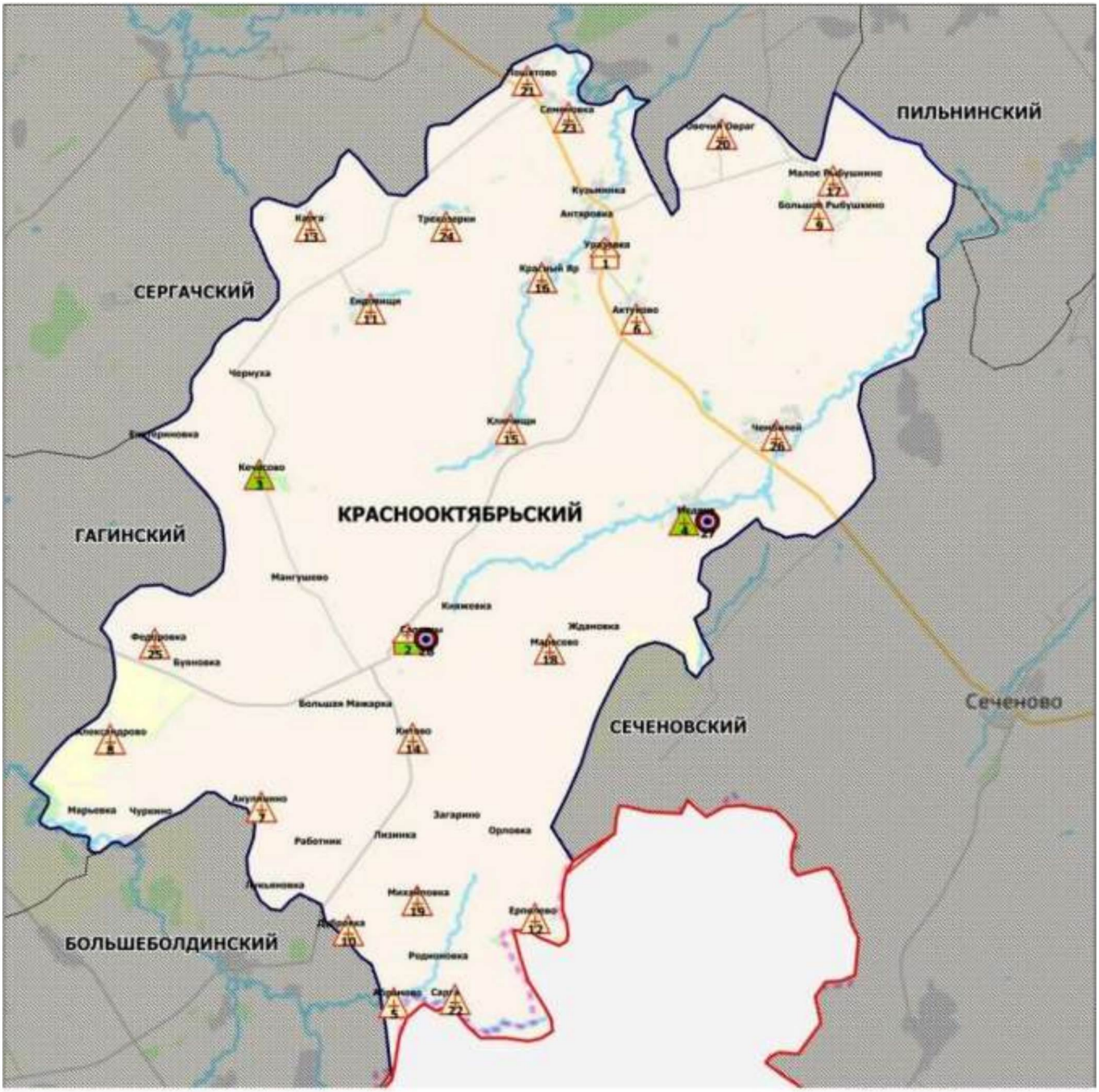

Условные обозначения

- Центральная районная больница (1)
- Участковая больница (1)
- Врачебная амбулатория (2)
- Фельдшерско-акушерский пункт (22)
- Офис ВОП (2)

Площадь района - 0,9 тыс. кв.км

Численность населения - 9 431 чел.

в Кстовском муниципальном районе Нижегородской области в 2019 году

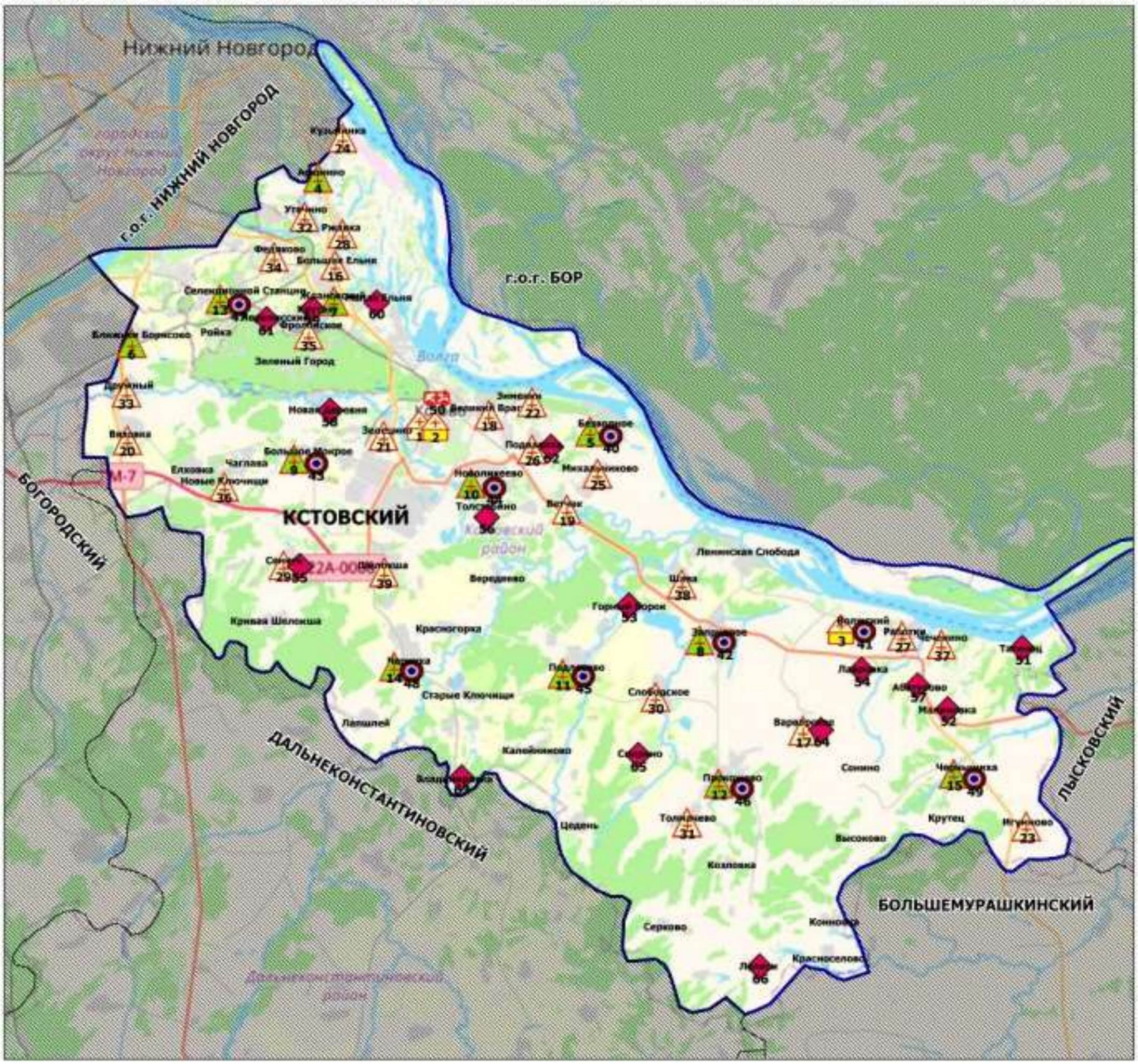

Условные обозначения

- Центральная районная больница (1)
- Районная больница (2)
- Врачебная амбулатория (12)
- Фельдшерско-акушерский пункт (24)
- Офис ВОП (10)
- Передвижной медпункт (ФАП) (1)
- Домовое хозяйство (16)

Площадь района - 1,2 тыс. кв.км

Численность населения - 124 071 чел.

в г.о.г. Кулебаки Нижегородской области в 2019 году

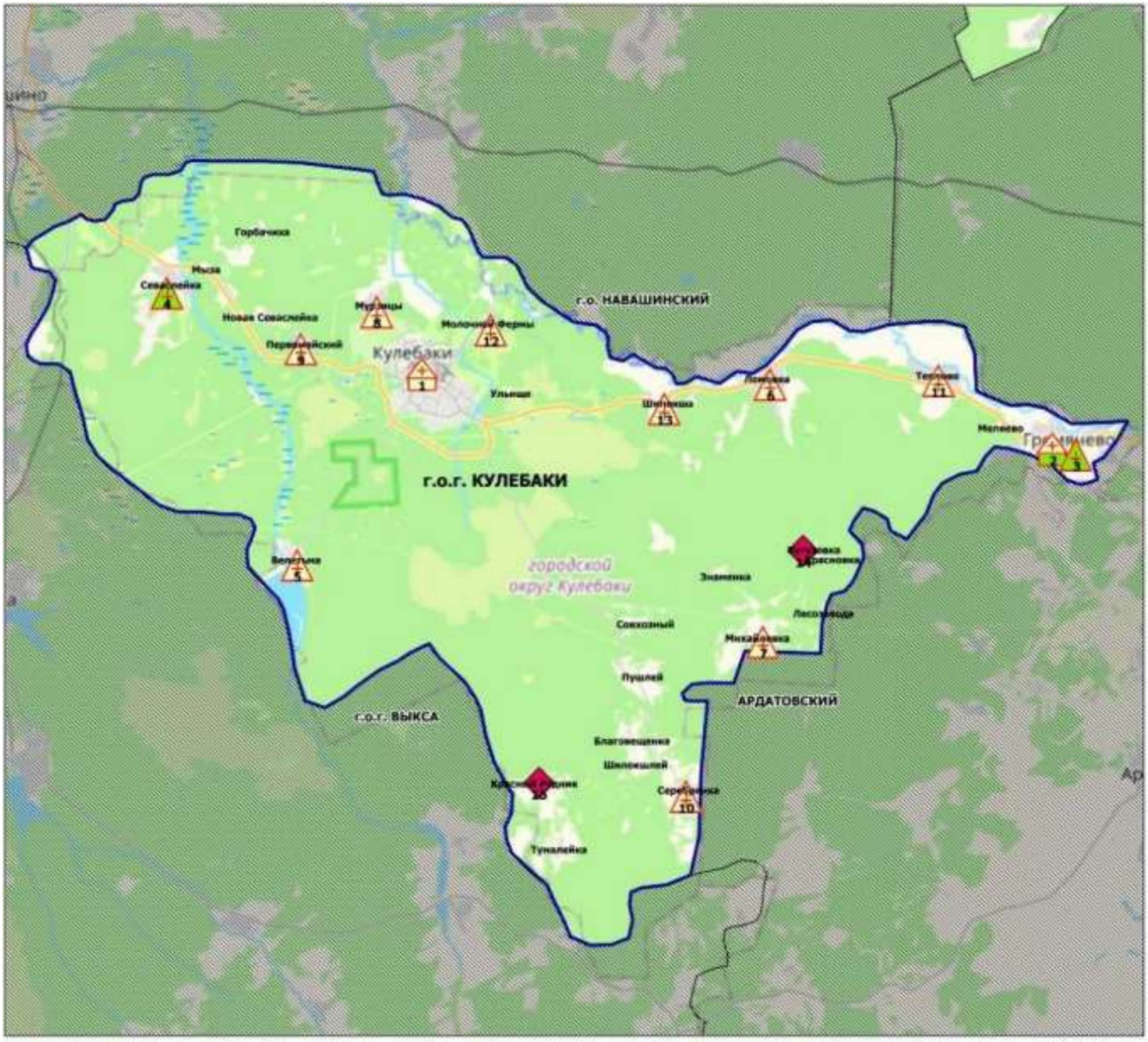

Условные обозначения

- Центральная районная больница (1)
- Участковая больница (1)
- Врачебная амбулатория (2)
- Фельдшерско-акушерский пункт (9)
- Домовое хозяйство (2)

Площадь городского округа - 0,9 тыс. кв.км

Численность населения - 47 619 чел.

в Лукояновском муниципальном районе Нижегородской области в 2019 году

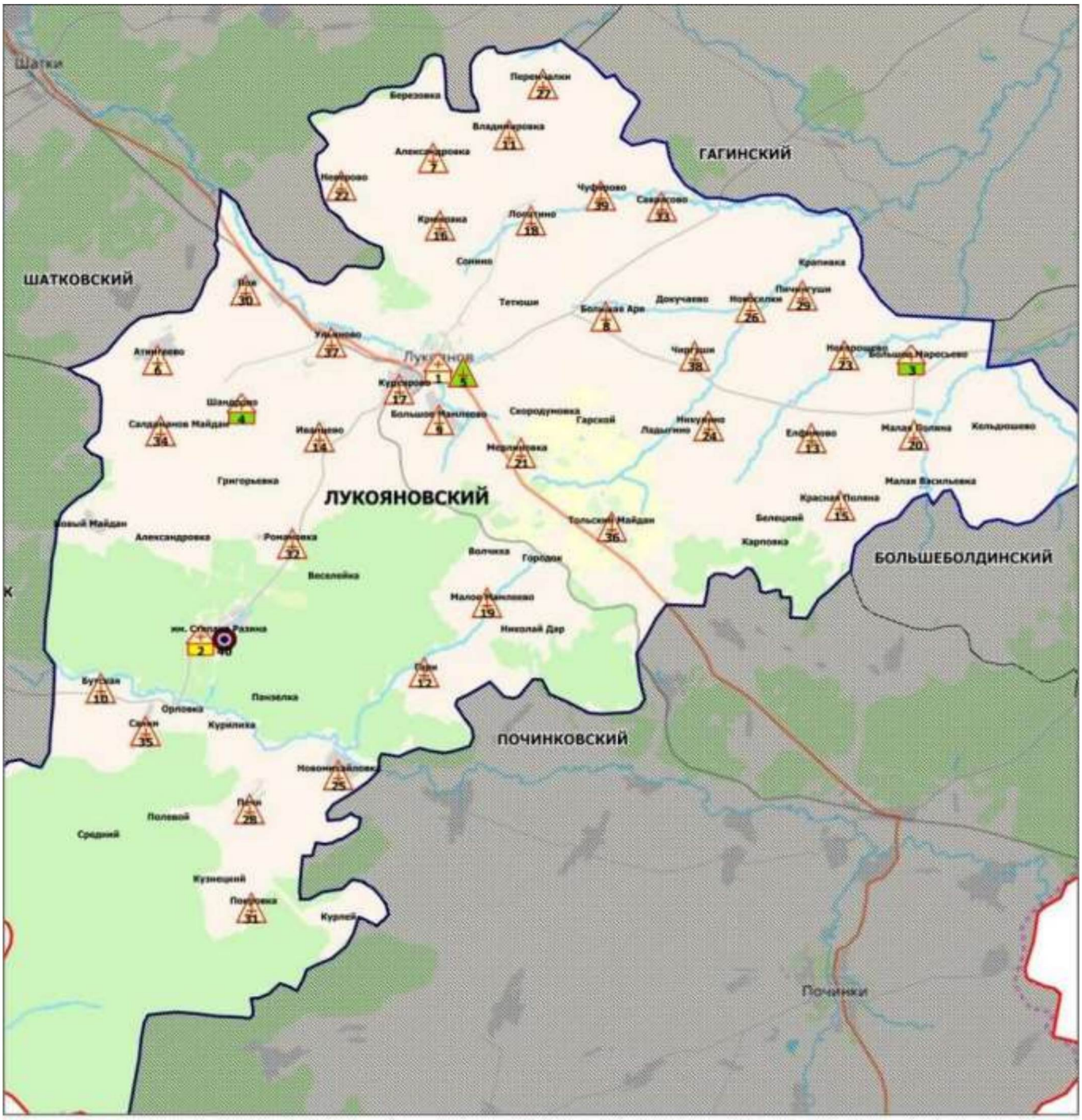

Условные обозначения

- Центральная районная больница (1)
- Городская больница (1)
- Участковая больница (2)
- Врачебная амбулатория (1)
- Фельдшерско-акушерский пункт (34)
- Офис ВОП (1)

Площадь района - 1,9 тыс. кв.км

Численность населения - 29 078 чел.

в Лысковском муниципальном округе Нижегородской области в 2019 году

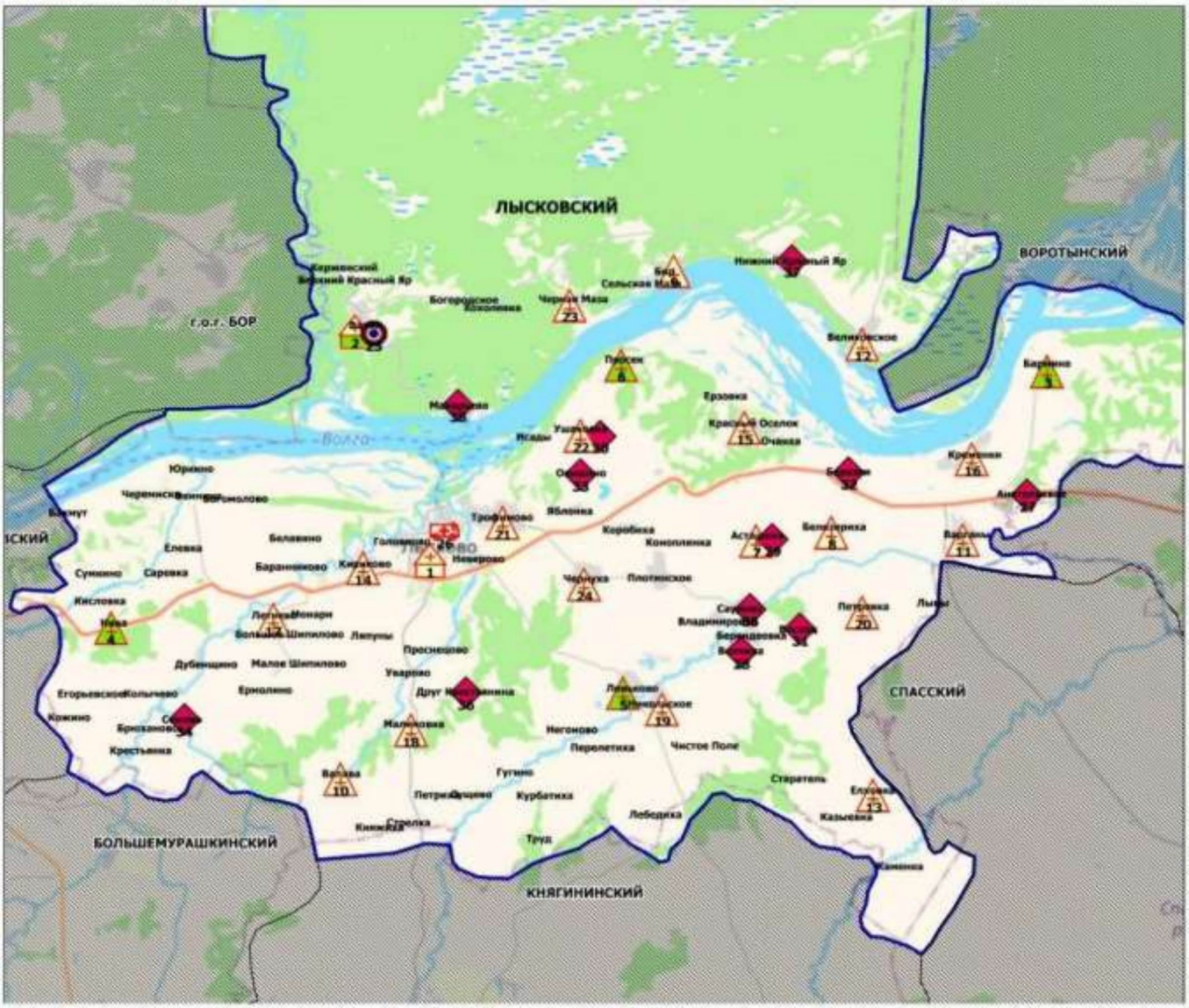

Условные обозначения

- Центральная районная больница (1)
- Участковая больница (1)
- Врачебная амбулатория (4)
- Фельдшерско-акушерский пункт (18)
- Офис ВОП (1)
- Передвижной медпункт (ФАП) (1)
- Домовое хозяйство (12)

Площадь района - 2,1 тыс. кв.км

Численность населения - 37 849 чел.

в г.о. Навашинском Нижегородской области в 2019 году

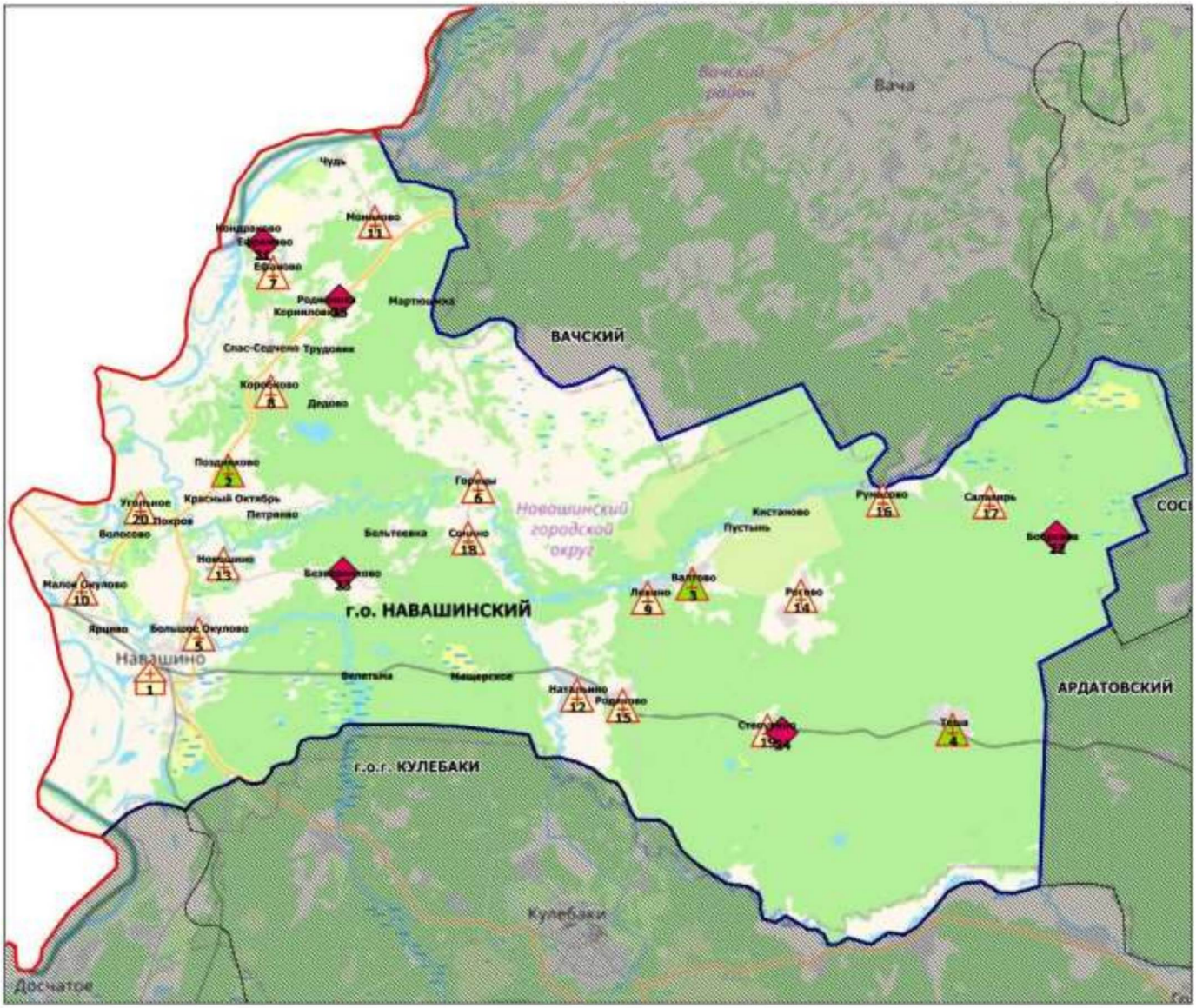

Условные обозначения

- Центральная районная больница (1)
- Врачебная амбулатория (3)
- Фельдшерско-акушерский пункт (16)
- Домовое хозяйство (5)

Площадь городского округа - 1,3 тыс. кв.км

Численность населения - 21 944 чел.

в Павловском муниципальном округе Нижегородской области в 2019 году

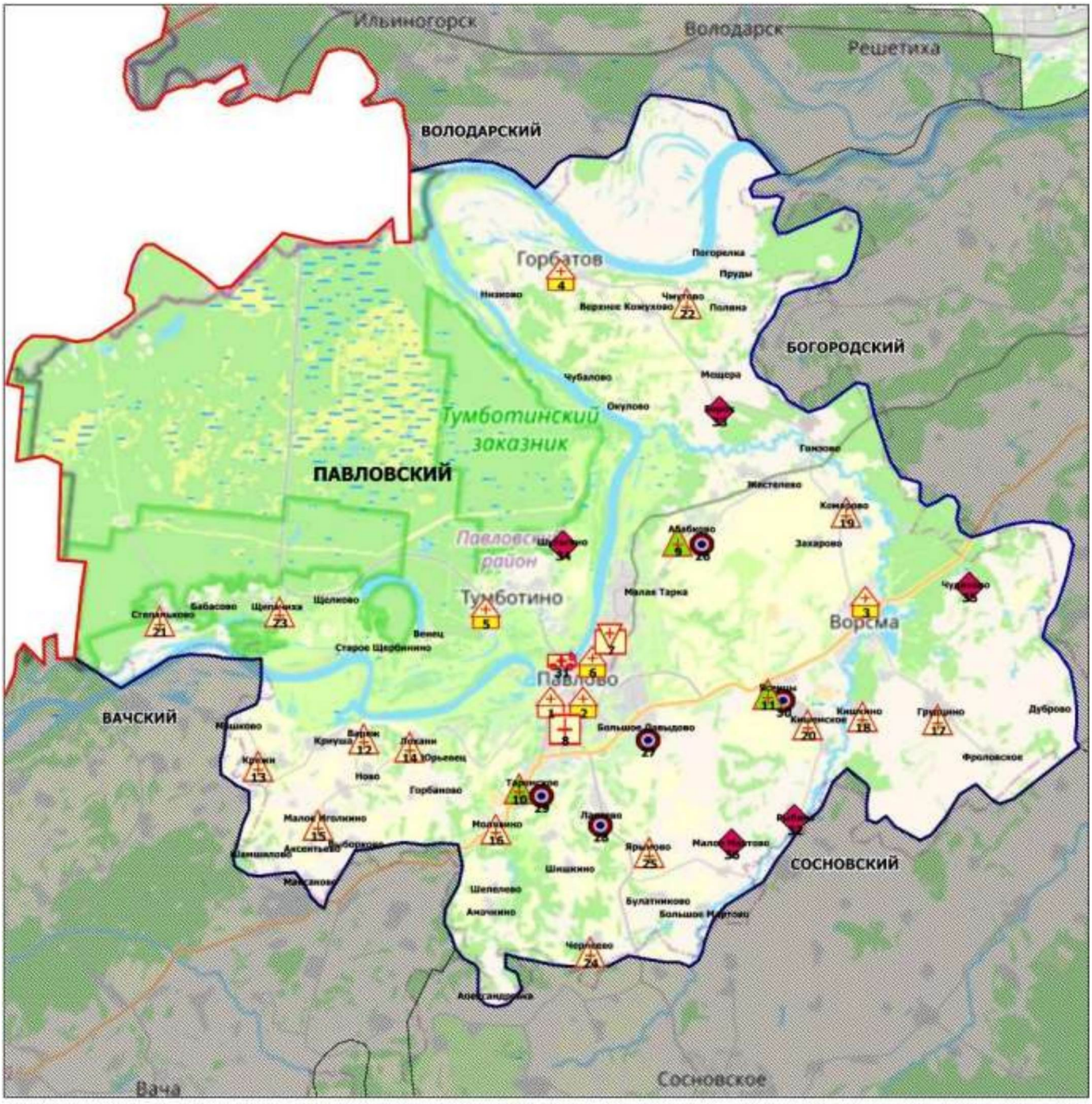

Условные обозначения

- Центральная районная больница (1)
- Городская больница (5)
- Родильный дом (1)
- Стоматологическая поликлиника (1)
- Врачебная амбулатория (3)
- Фельдшерско-акушерский пункт (14)
- Офис ВОП (5)
- Передвижной медпункт (ФАП) (1)
- Домовое хозяйство (5)

Площадь района - 1,1 тыс. кв.км

Численность населения - 93 162 чел.

в г.о.г. Первомайске Нижегородской области в 2019 году

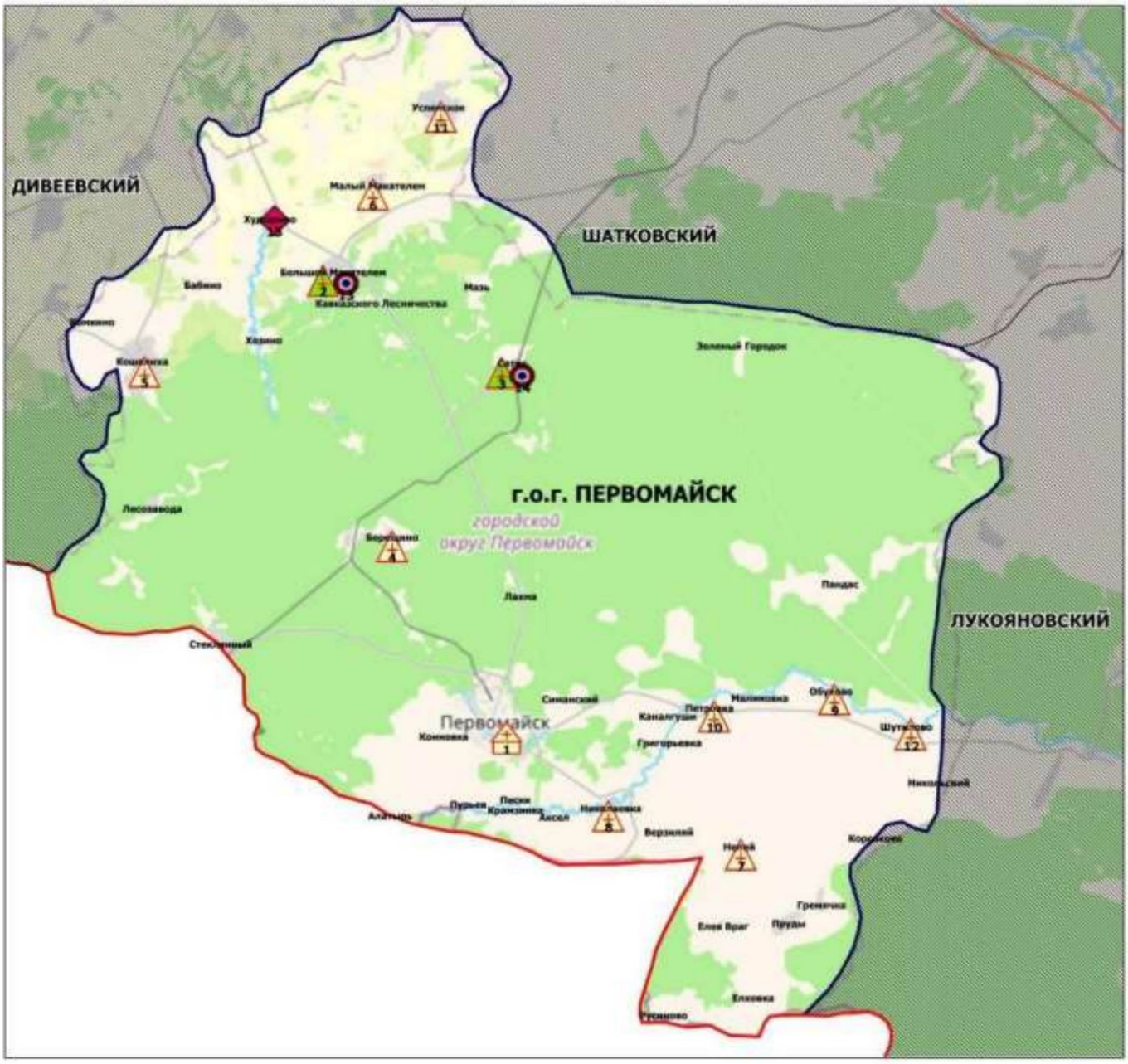

Площадь городского округа - 1,2 тыс. кв.км

Численность населения - 18 125 чел.

в г.о. Перевозском Нижегородской области в 2019 году

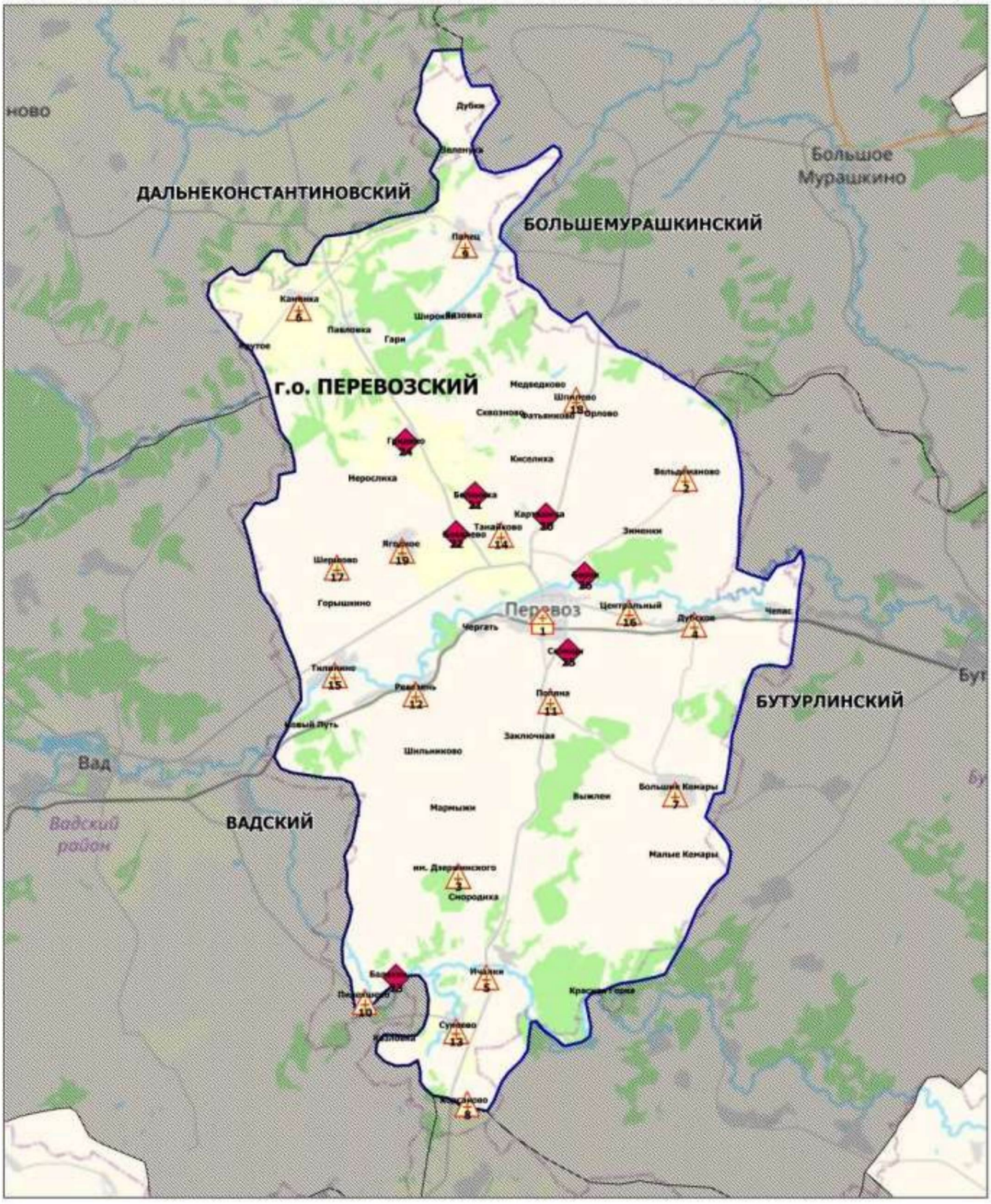

в Пильнинском муниципальном районе Нижегородской области в 2019 году

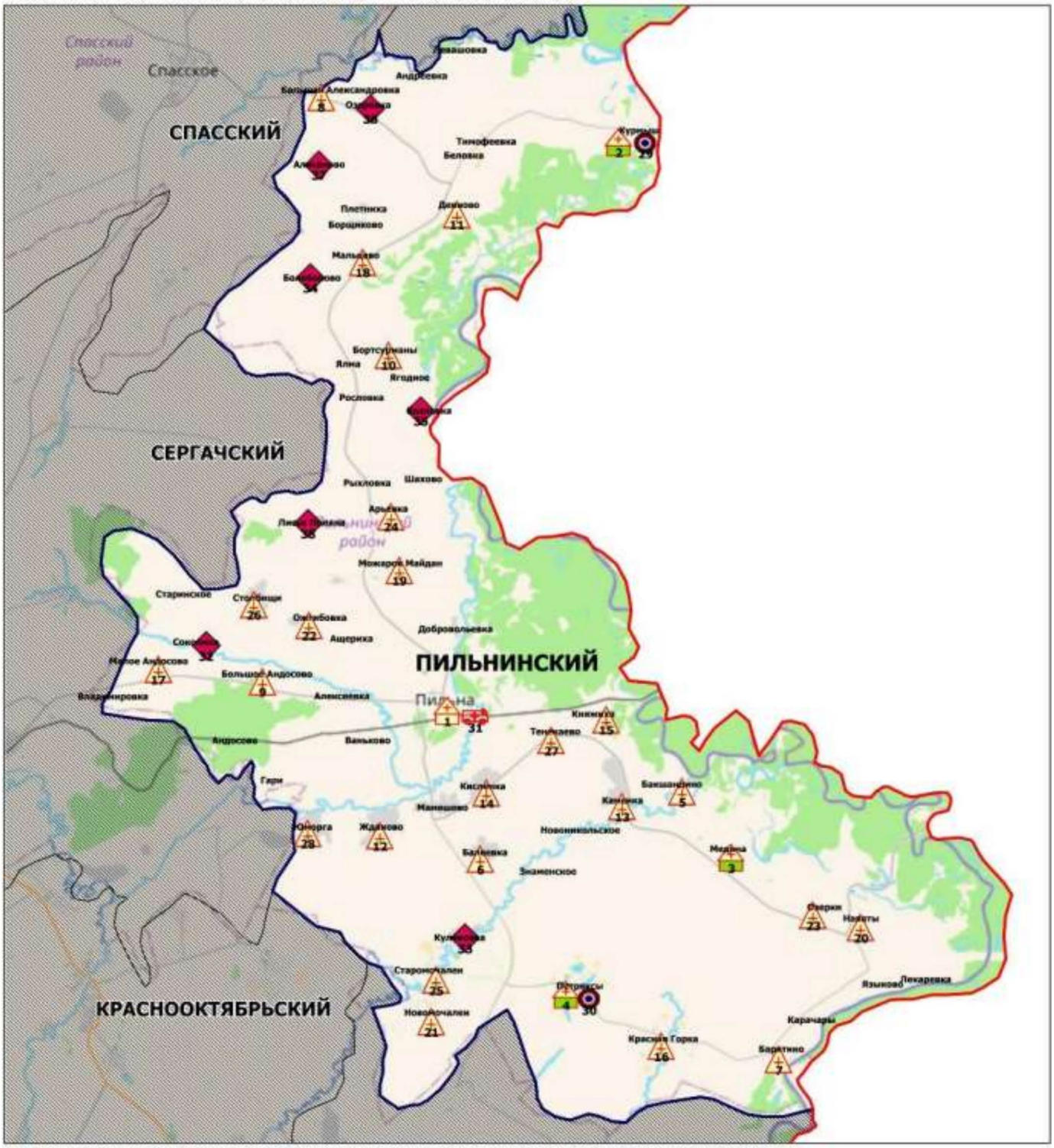

Условные обозначения

- Центральная районная больница (1)
- Участковая больница (3)
- Фельдшерско-акушерский пункт (24)
- Офис ВОП (2)
- Передвижной медпункт (ФАП) (1)
- Домовое хозяйство (7)

Площадь района - 1,3 тыс. кв.км

Численность населения - 19 293 чел.

в Починковском муниципальном округе Нижегородской области в 2019 году



Условные обозначения

- Центральная районная больница (1)
- Участковая больница (4)
- Врачебная амбулатория (1)
- Фельдшерско-акушерский пункт (30)
- Офис ВОП (6)
- Домовое хозяйство (2)

Площадь района - 2,0 тыс. кв.км

Численность населения - 27 928 чел.

в г.о. Семеновском Нижегородской области в 2019 году

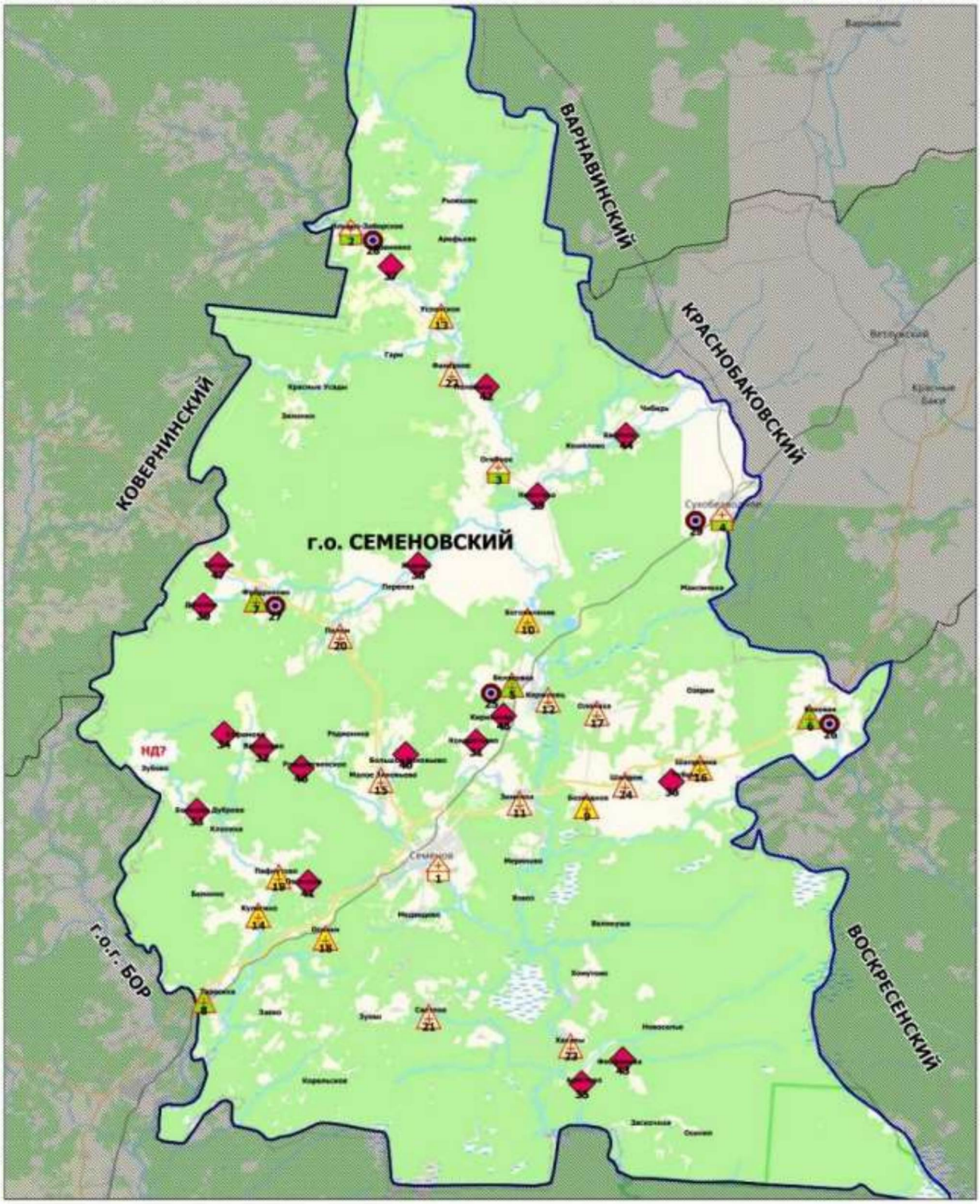

в Сергачском муниципальном районе Нижегородской области в 2019 году

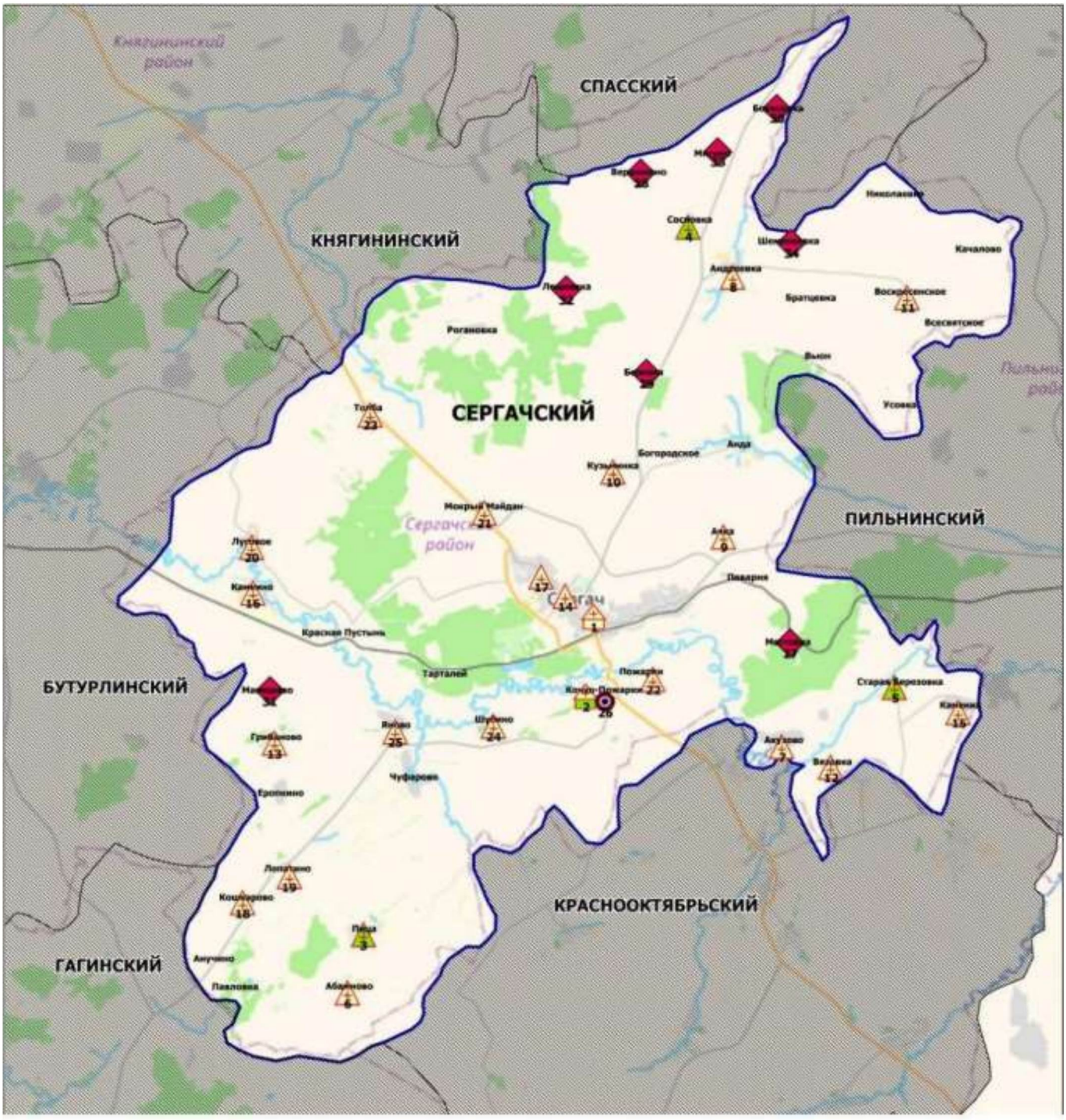

Площадь района - 1,2 тыс. кв.км
Численность населения - 27 769 чел.

в Сеченовском муниципальном районе Нижегородской области в 2019 году

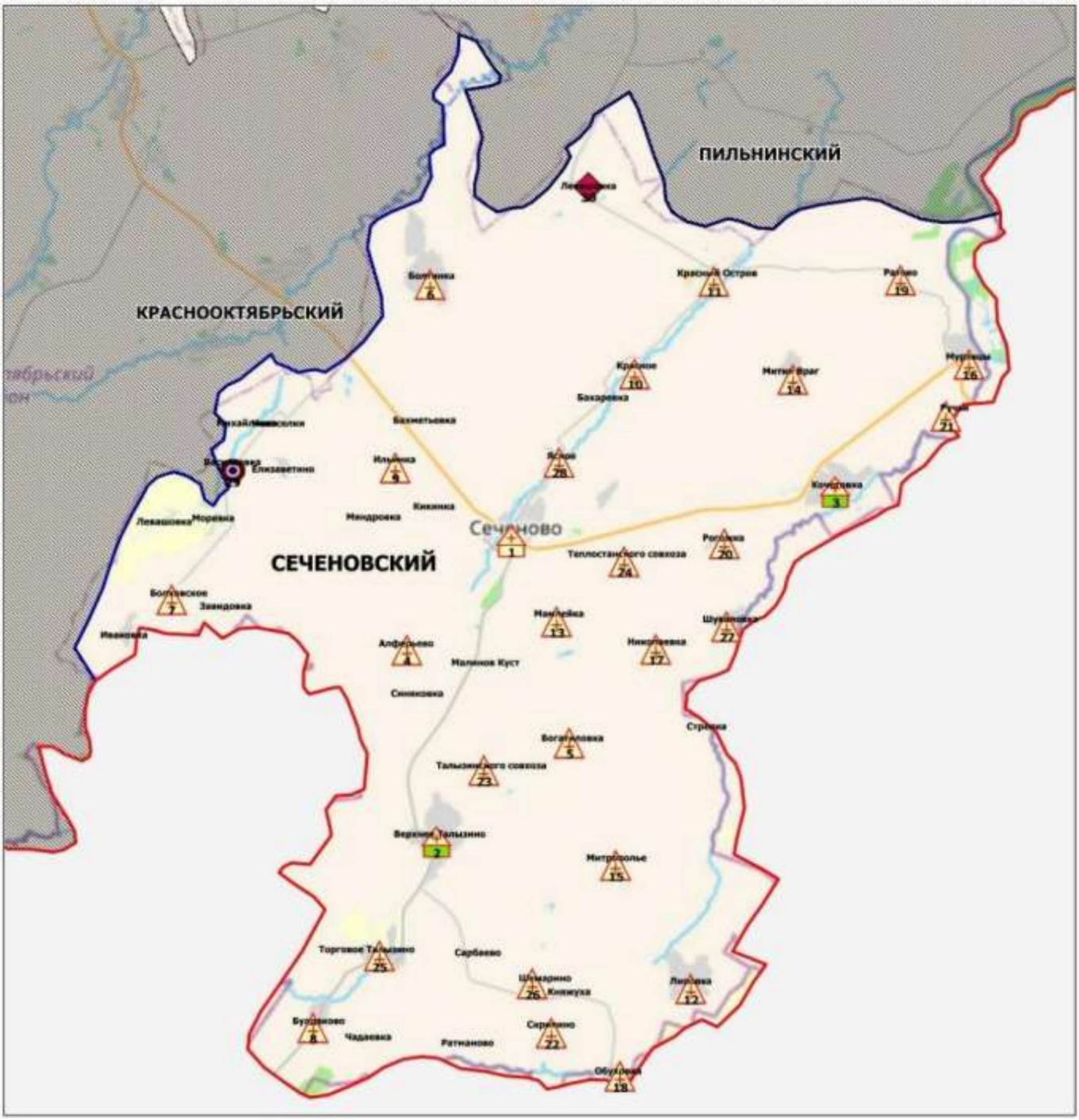

Площадь района - 1,0 тыс. кв.км

Численность населения - 13 978 чел.

в г.о. Сокольском Нижегородской области в 2019 году

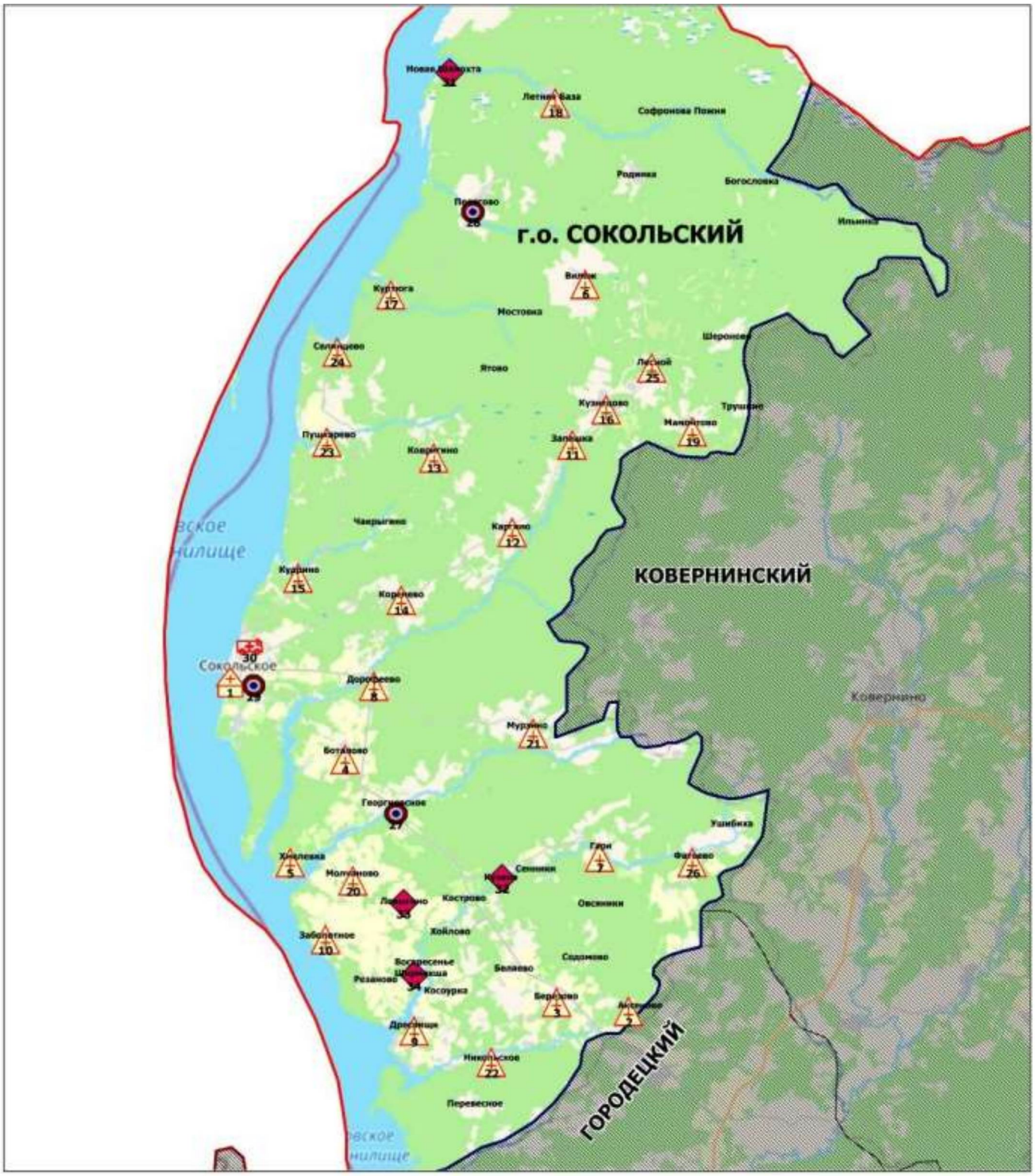

Условные обозначения

- Центральная районная больница (1)
- Фельдшерско-акушерский пункт (25)
- Офис ВОП (3)
- Передвижной медпункт (ФАП) (1)
- Домовое хозяйство (4)

Площадь городского округа - 2,0 тыс. кв.км

Численность населения - 12 834 чел.

в Сосновском муниципальном районе Нижегородской области в 2019 году

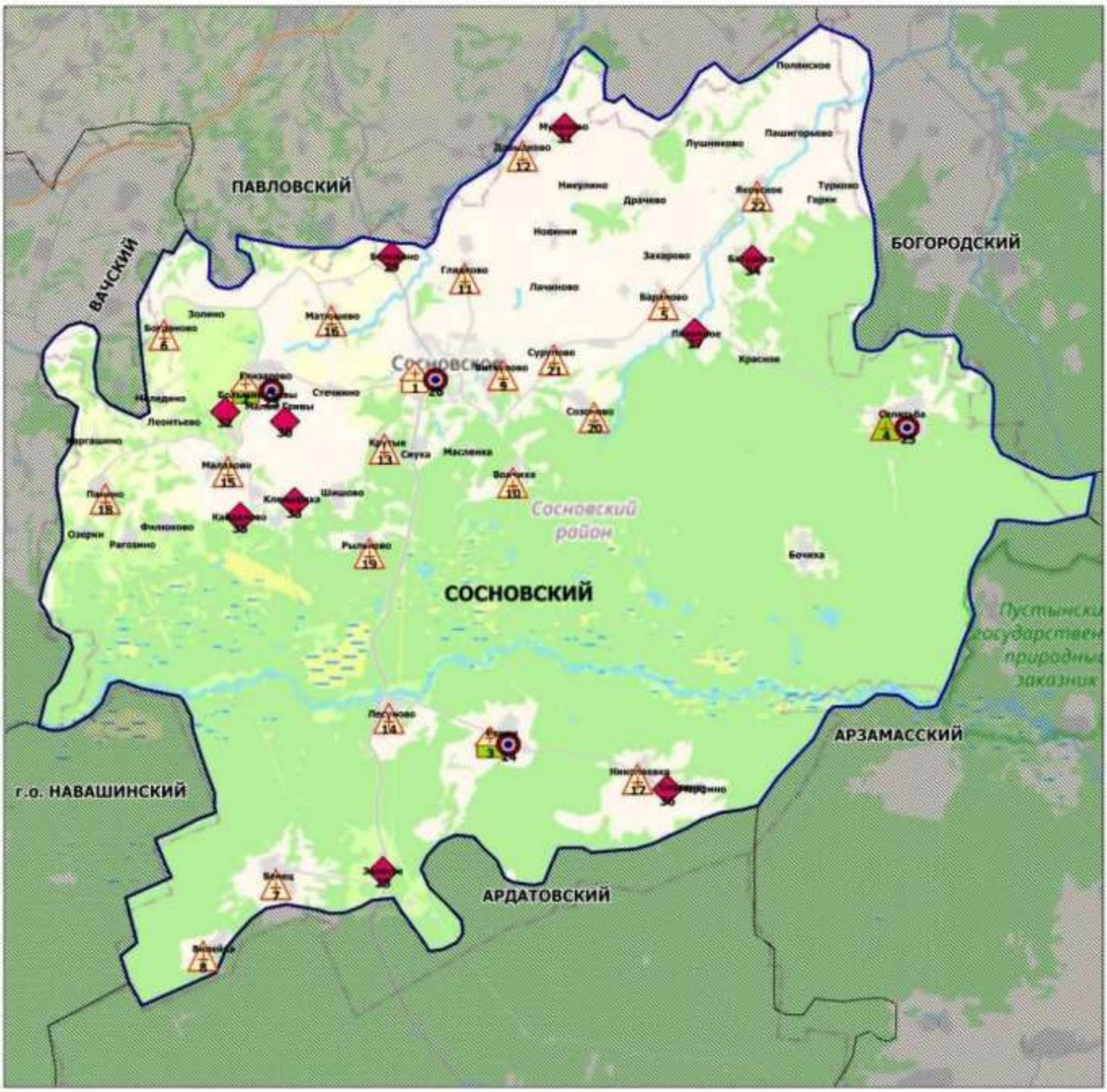

Условные обозначения

- Центральная районная больница (1)
- Участковая больница (2)
- Врачебная амбулатория (1)
- Фельдшерско-акушерский пункт (18)
- Офис ВОП (4)
- Домовое хозяйство (10)

Площадь района - 1,2 тыс. кв.км

Численность населения - 17 763 чел.

в Спасском муниципальном районе Нижегородской области в 2019 году

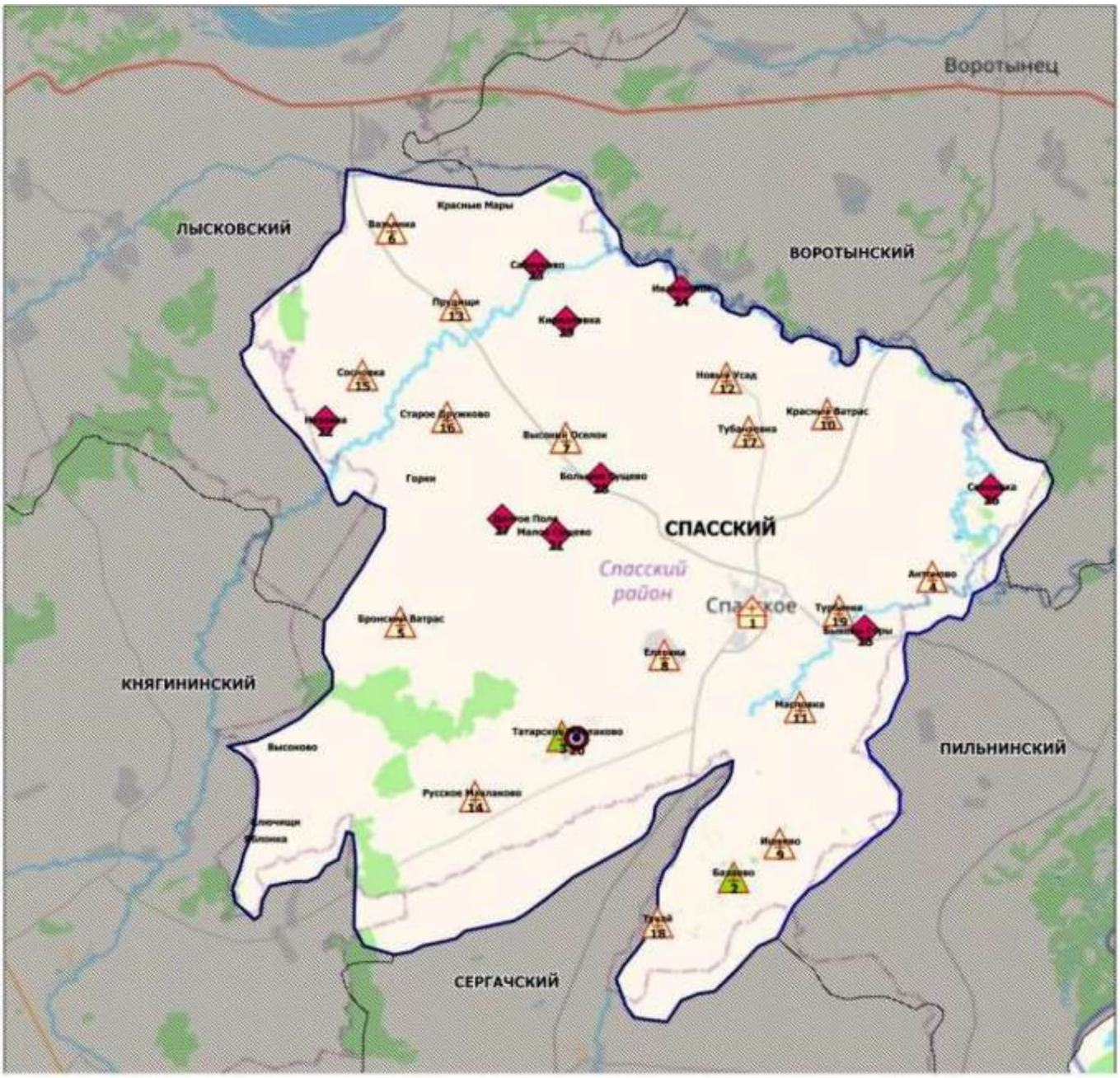

Площадь района - 0,7 тыс. кв.км

Численность населения - 9 225 чел.

в Тонкинском муниципальном районе Нижегородской области в 2019 году

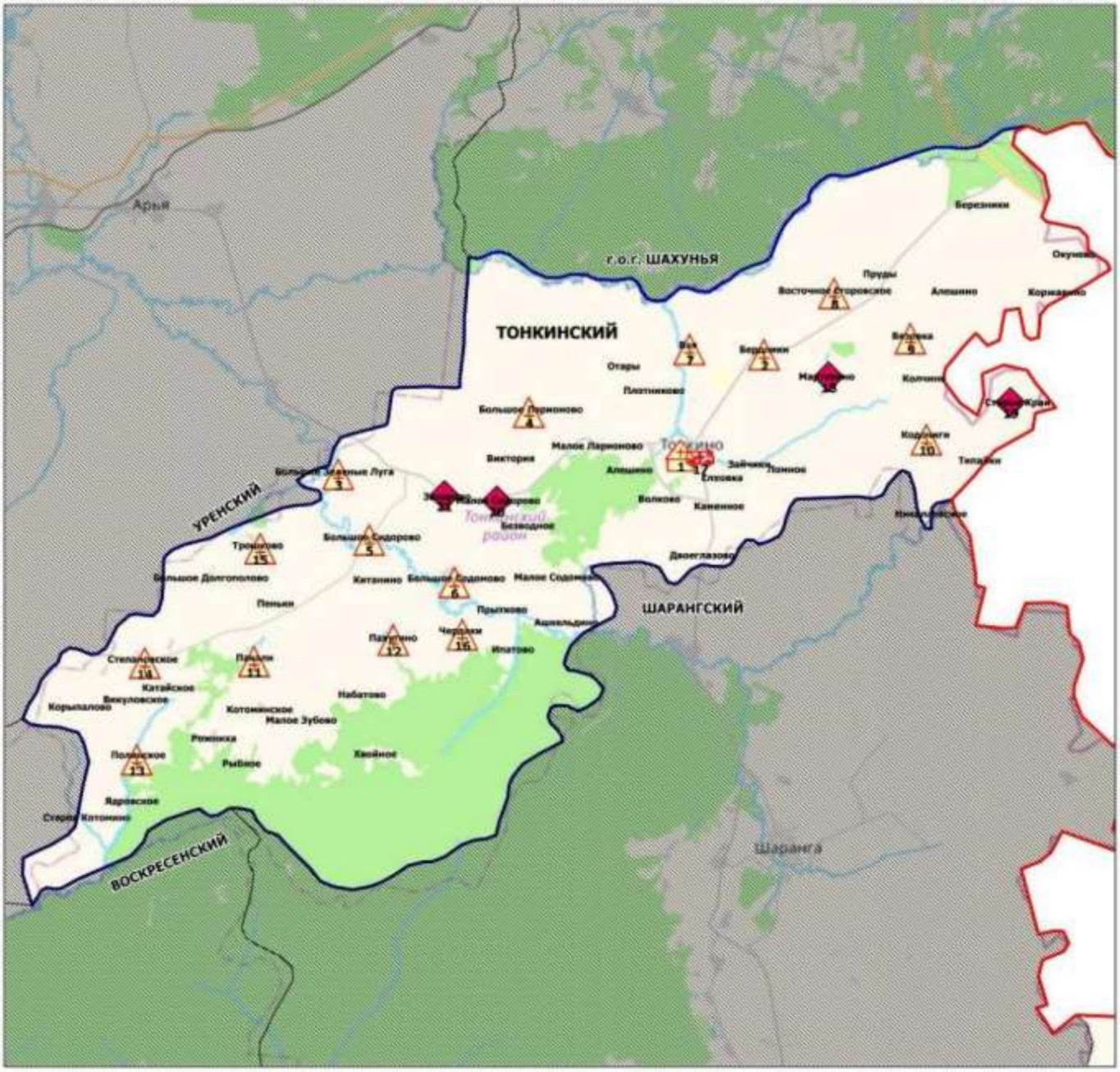
г.о.г. ШАХУНЬЯ
ТОНКИНСКИЙ
УРЕНСКИЙ
ШАРАНГСКИЙ
ВОСКРЕСЕНСКИЙ
Шаранга
Тонкинский район
Арья
Березники
Пруды
Восточное Егорьевское
Алешино
Коржавино
Окунево
Отары
Плотниково
Большое Лармоново
Малое Лармоново
Виктория
Большие Зеленые Луга
Безводное
Большое Содорово
Малое Содорово
Китанино
Большое Долгополово
Пеньки
Прытково
Ачкельдино
Двоеглазово
Волково
Каменное
Колчино
Кодочиги
Тихоново
Зайчики
Помнок
Елховка
Троицкое
Степановское
Катайское
Викуловское
Корыпалово
Котомкинское
Малое Зубово
Набатово
Ромашка
Рыбное
Хвойное
Ярковское
Старое Котомкино
Игнатово
Чернухи
Паникино
Пеньки
Полежаево
Степановское
Ивановское
Ивановский
Ивановский
Ивановский

в Тоншаевском муниципальном округе Нижегородской области в 2019 году

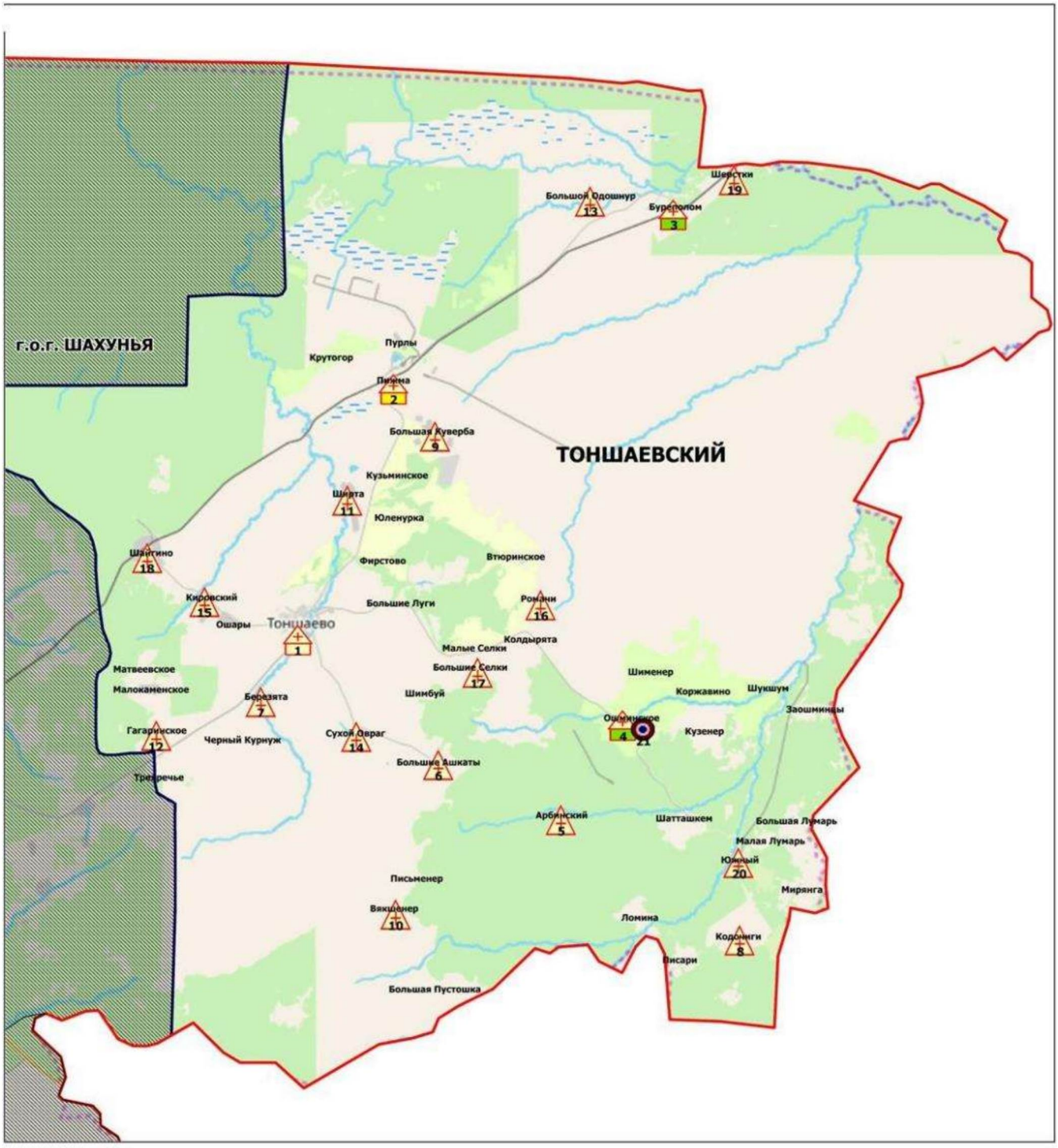

в Уренском муниципальном округе Нижегородской области в 2019 году

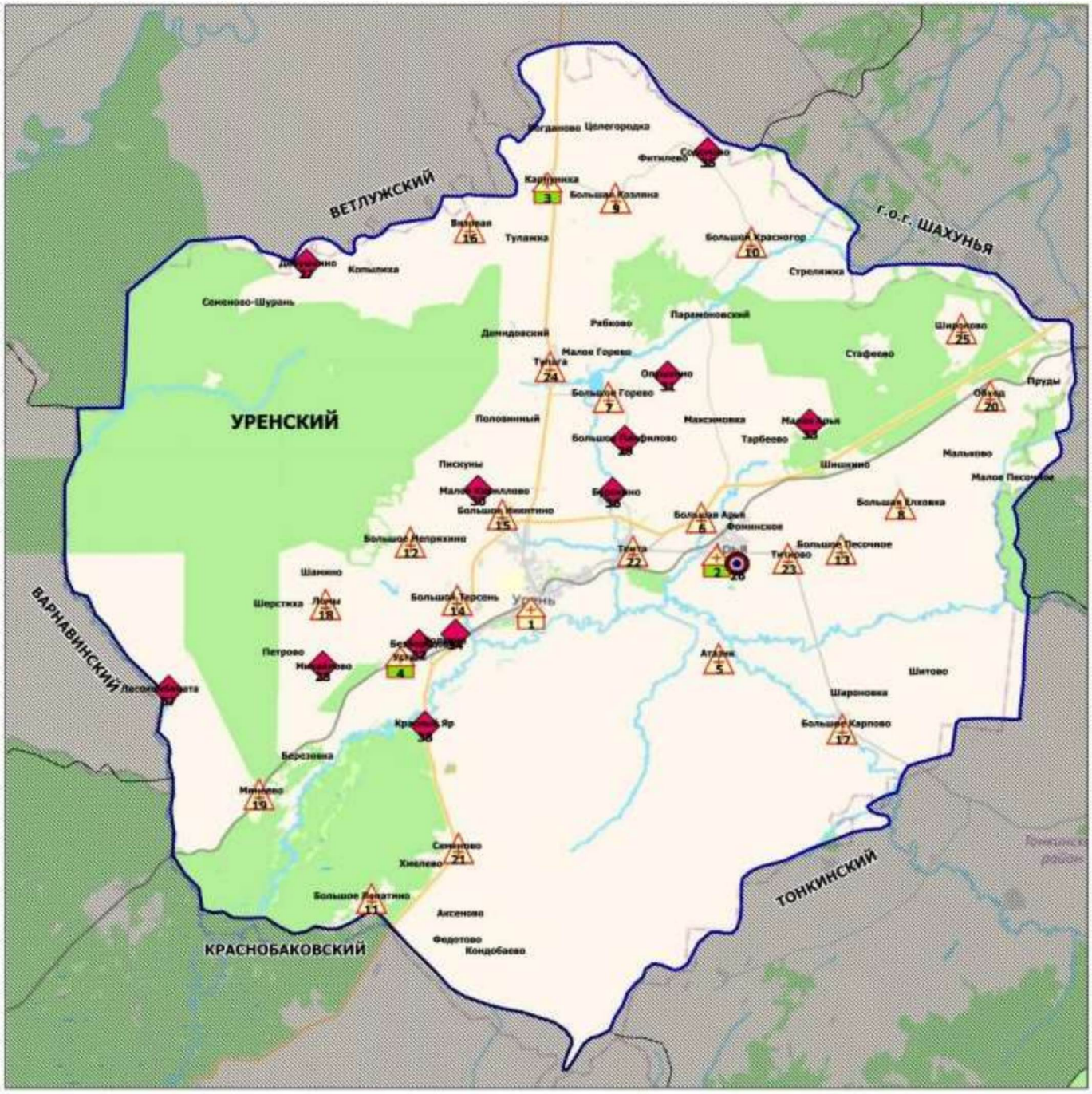

Условные обозначения

- Центральная районная больница (1)
- Участковая больница (3)
- Фельдшерско-акушерский пункт (21)
- Офис ВОП (1)
- Домовое хозяйство (12)

Площадь района - 2,1 тыс. кв.км

Численность населения - 28 204 чел.

в г.о.г. Чкаловске Нижегородской области в 2019 году

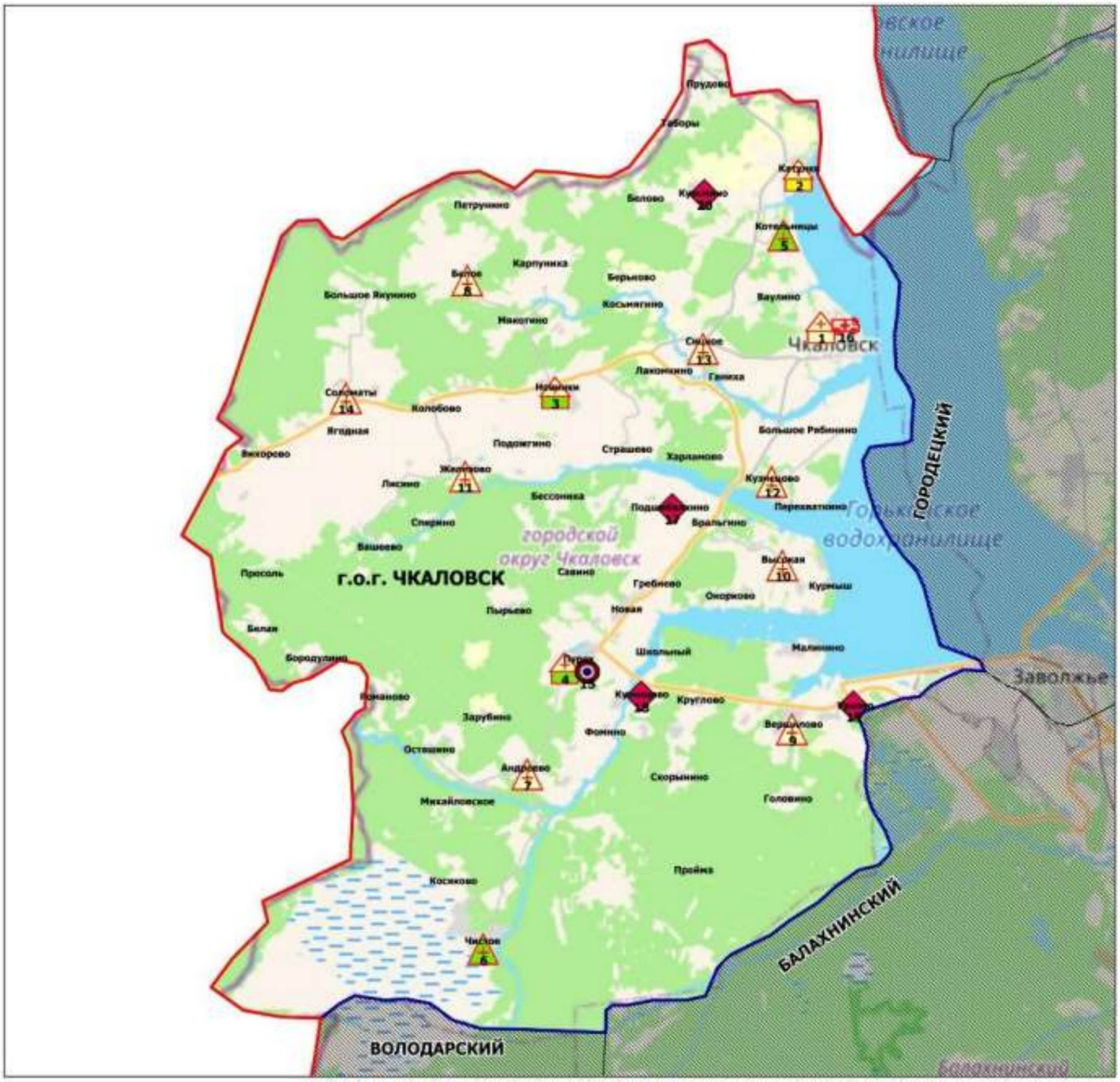

Условные обозначения

- Центральная районная больница (1)
- Больница (1)
- Участковая больница (2)
- Врачебная амбулатория (2)
- Фельдшерско-акушерский пункт (8)
- Офис ВОП (1)
- Передвижной медпункт (ФАП) (1)
- Домовое хозяйство (4)

Площадь городского округа - 0,9 тыс. кв.км

Численность населения - 19 695 чел.

в Шарангском муниципальном районе Нижегородской области в 2019 году

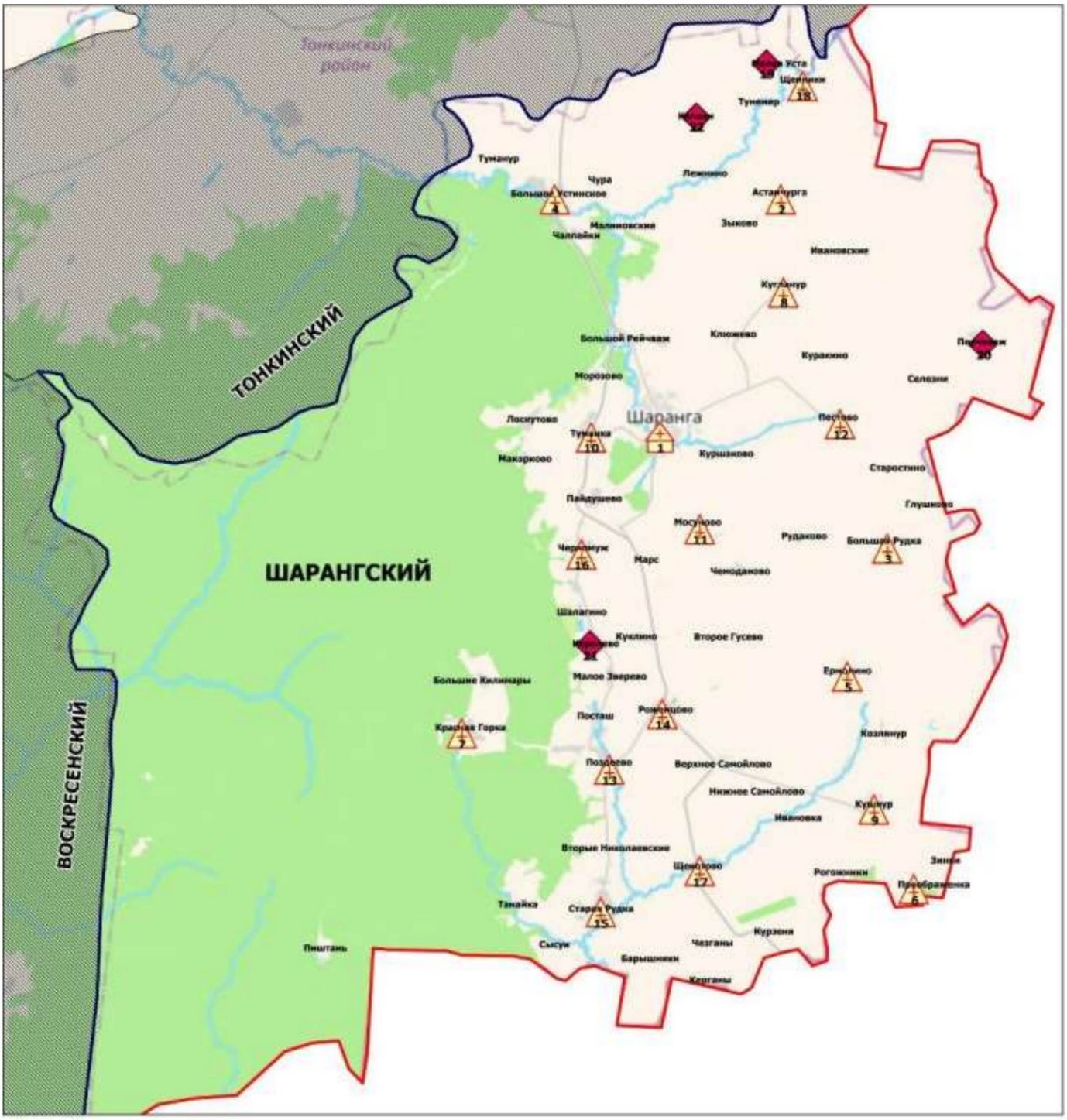

в Шатковском муниципальном районе Нижегородской области в 2019 году

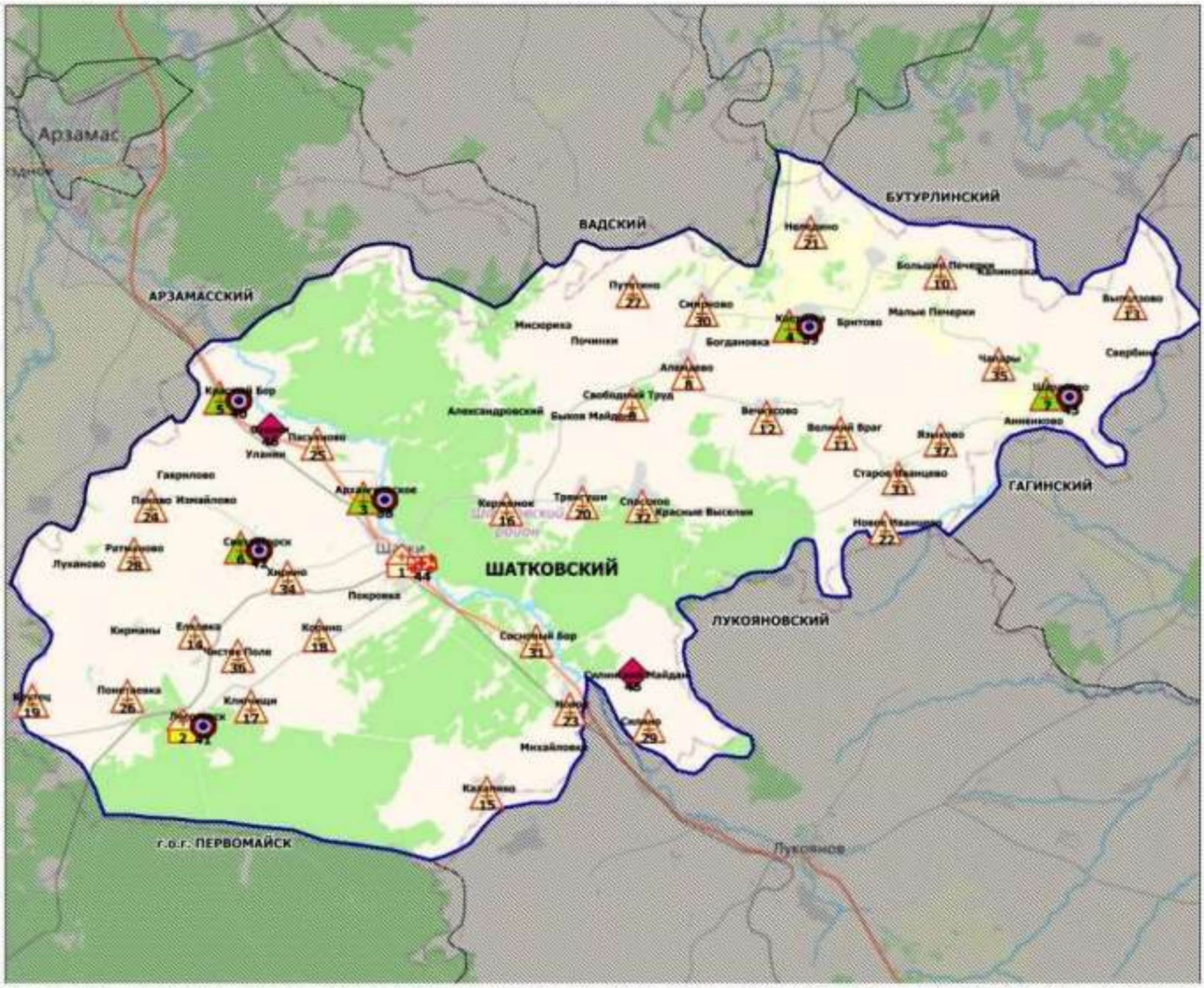

Условные обозначения

- Центральная районная больница (1)
- Городская больница (1)
- Врачебная амбулатория (5)
- Фельдшерско-акушерский пункт (30)
- Офис ВОП (6)
- Передвижной медпункт (ФАП) (1)
- Домовое хозяйство (2)

Площадь района - 1,4 тыс. кв.км

Численность населения - 23 284 чел.

в г.о.г. Шахунье Нижегородской области в 2019 году

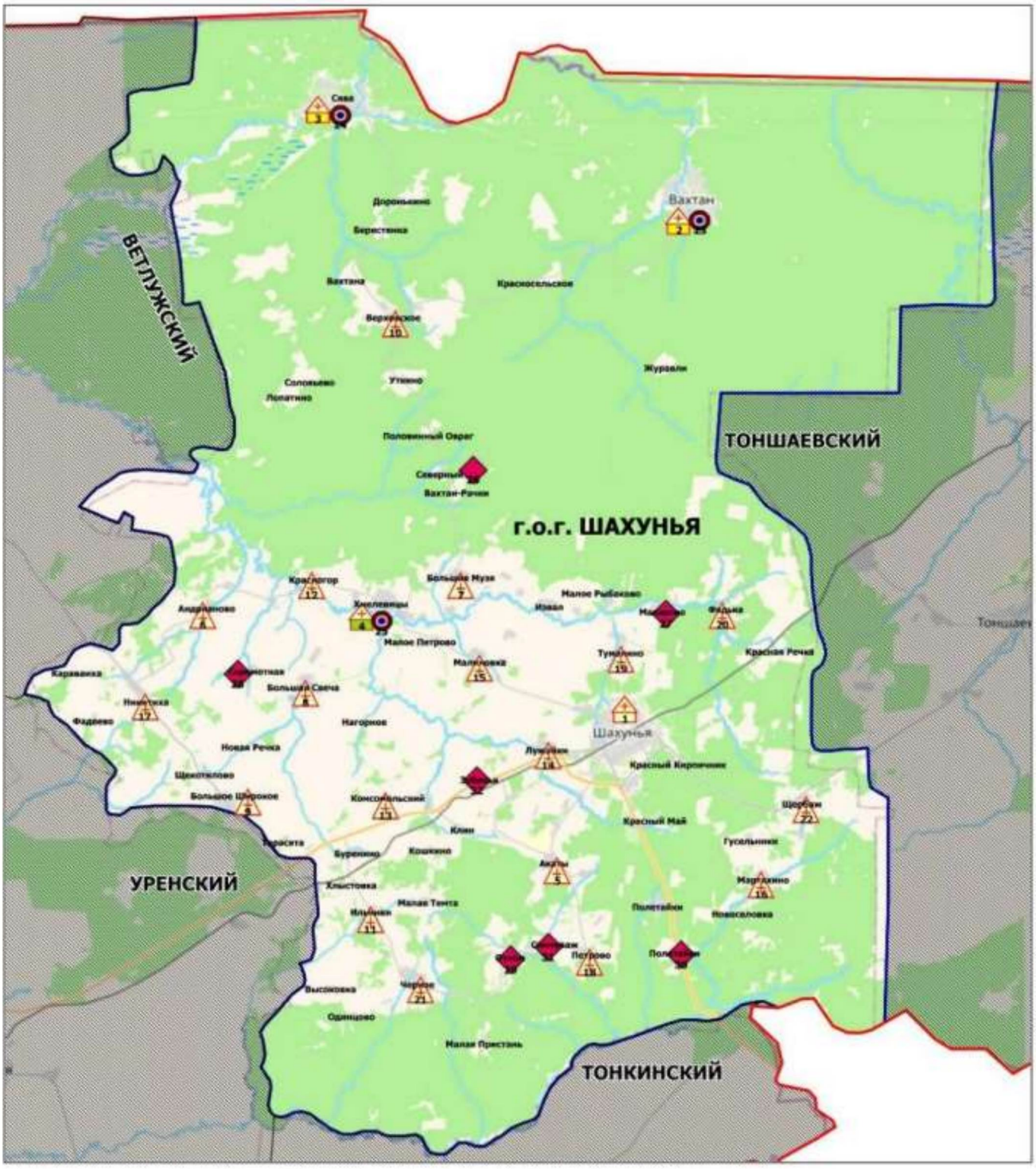

Площадь городского округа - 2,6 тыс. кв.км

Численность населения - 35 285 чел.

Медицинские организации,
оказывающие первичную медико-санитарную помощь
в г.о.г. Саров (ЗАТО) Нижегородской области в 2019 году

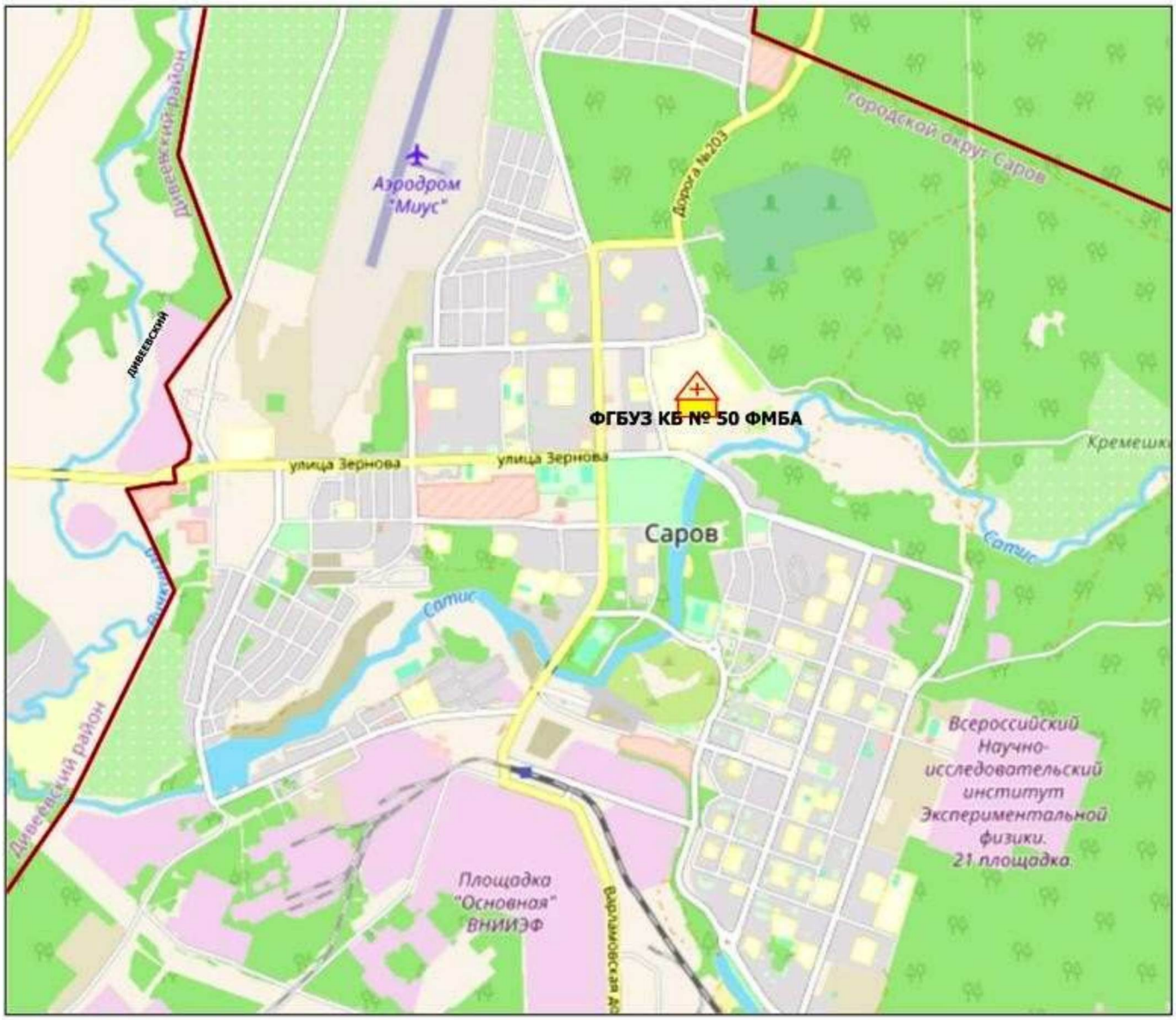

Условные обозначения

Городская больница (1)

Площадь г. Саров - 232 кв.км

Численность населения - 96 052 чел.

Медицинские организации, оказывающие
первичную медико-санитарную помощь
в муниципальных районах Нижегородской области в 2025 году



Медицинские организации, оказывающие первичную медико-санитарную помощь в г.о.г. Нижнем Новгороде в 2025 году

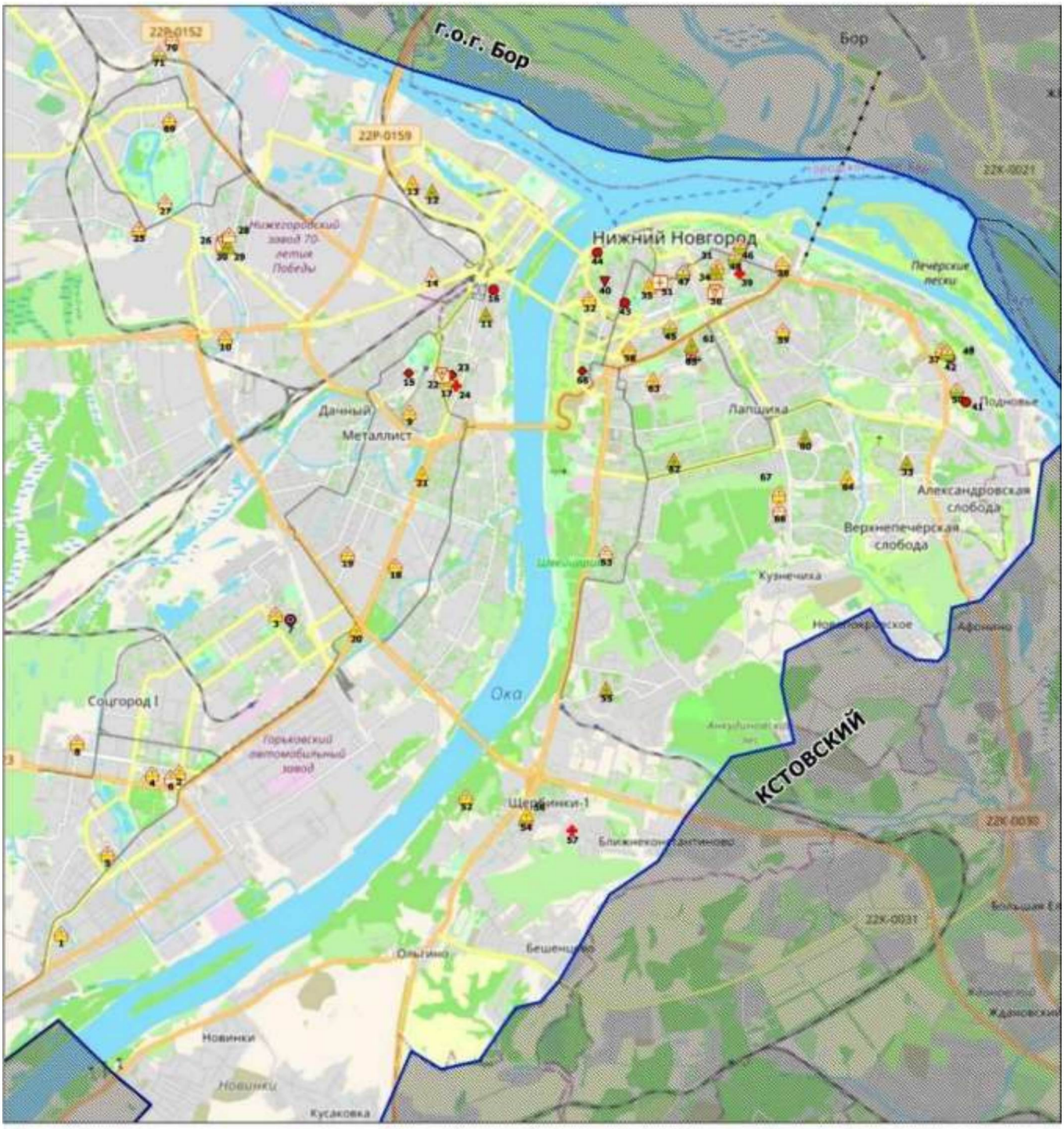

Условные обозначения

- Больница
- Детская больница
- Взрослая поликлиника
- Детская поликлиника
- Стоматологическая поликлиника
- Родильный дом
- Женская консультация
- Медицинский центр
- Инфекционная больница
- Наркологическая больница
- Диспансер
- Психиатрическая больница
- Госпиталь
- Станция СМП

Площадь городского округа - 0,4 тыс. кв.км.

Прогнозная численность населения - 1 244 368 чел.

**Медицинские учреждения и структурные подразделения,
оказывающие первичную медико-санитарную помощь
в Ардатовском муниципальном районе Нижегородской области в 2025 году**

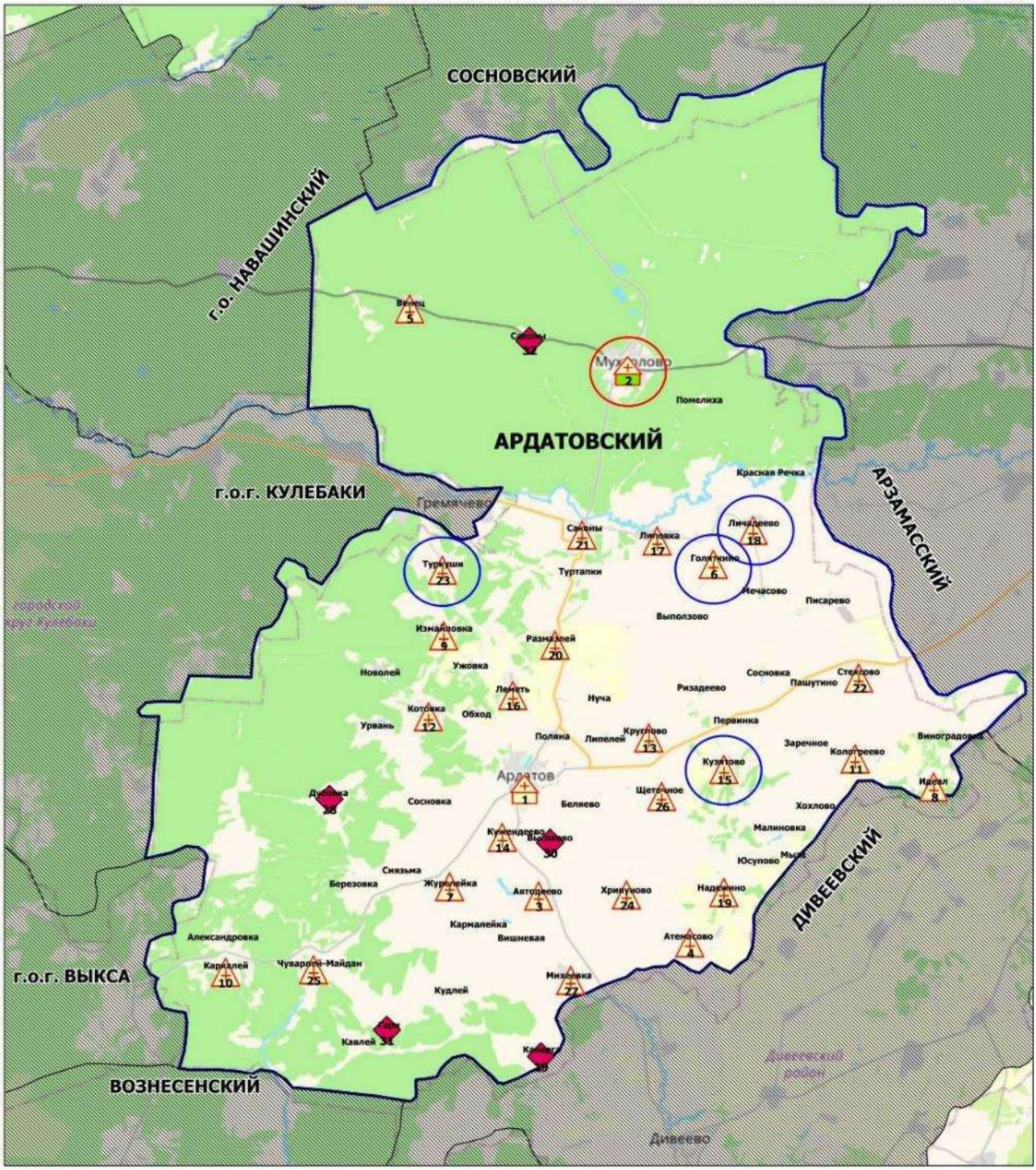

Условные обозначения

- Центральная районная больница (1)
- Участковая больниц (1)
- Фельдшерско-акушерский пункт (25)
- Домовое хозяйство (5)
- новое строительство или изменение типа МО
- строительство модульной конструкции взамен существующего

Площадь района - 1,9 тыс. кв.км

Прогнозная численность населения - 22 037 чел.

Медицинские организации, оказывающие первичную медико-санитарную помощь в г.о.г. Арзамасе в 2025 году

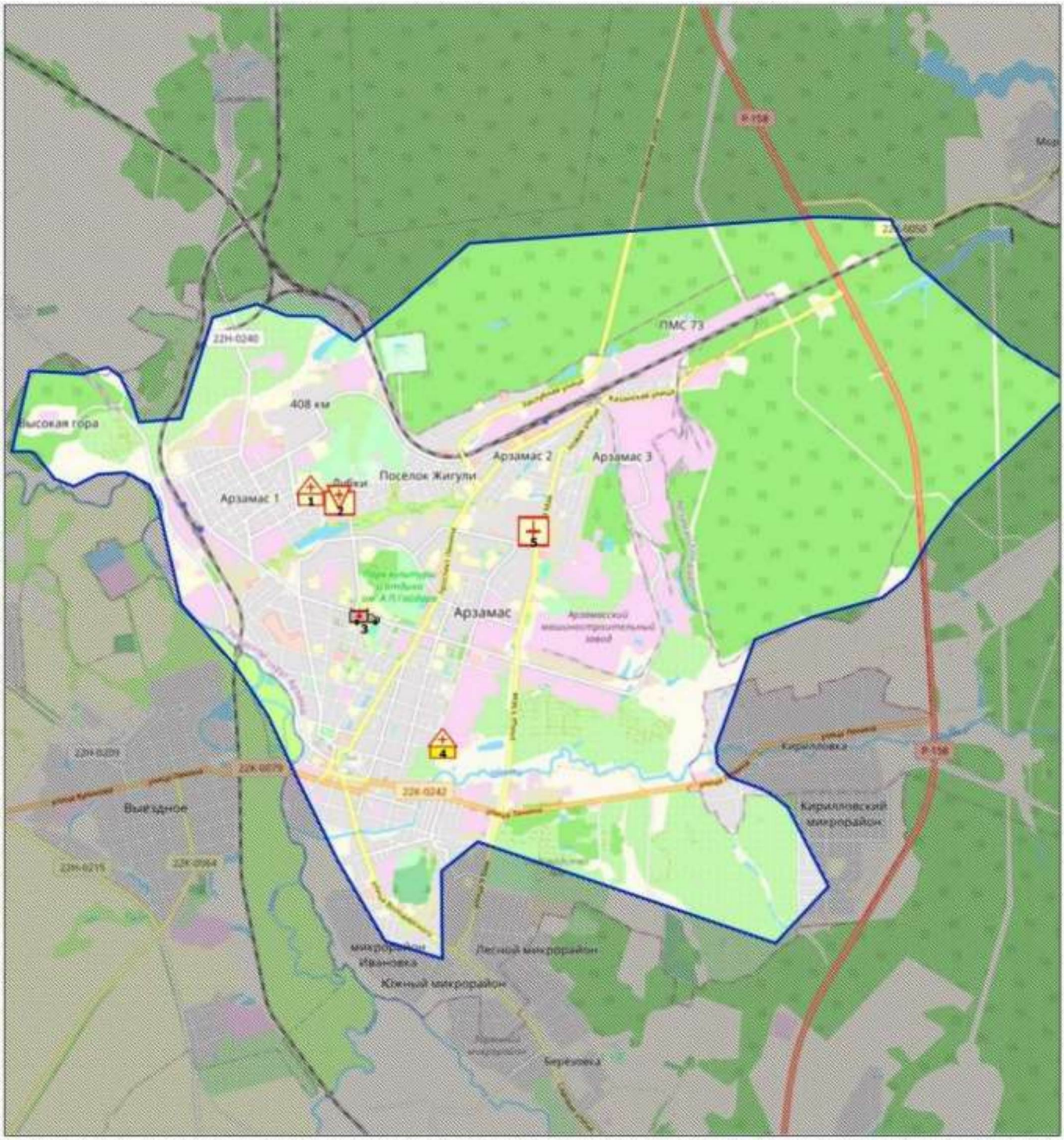

Прогнозная численность населения - 101 739 чел.

**Медицинские учреждения и структурные подразделения,
оказывающие первичную медико-санитарную помощь
в Арзамасском муниципальном районе Нижегородской области в 2025 году**

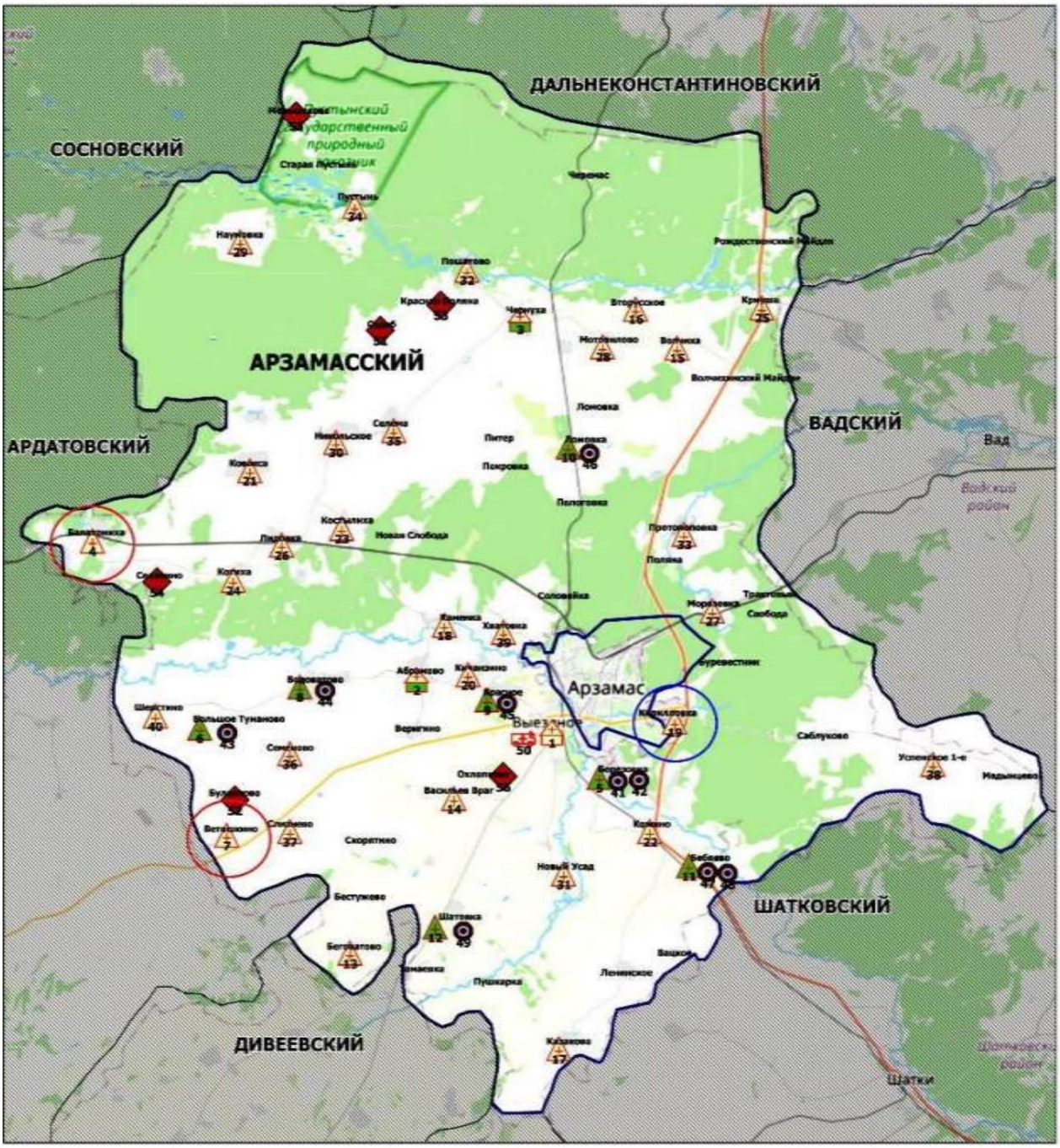

Условные обозначения

- Районная больница (1)
- Участковая больница (2)
- Врачебная амбулатория (7)
- Фельдшерско-акушерский пункт (30)
- Офис ВОП (9)
- Передвижной медпункт (ФАП) (1)
- Домовое хозяйство (6)
- новое строительство или изменение типа МО
- строительство модульной конструкции взамен существующего

Площадь района - 2,0 тыс. кв.км

Прогнозная численность населения - 39 381 чел.

**Медицинские учреждения и структурные подразделения,
оказывающие первичную медико-санитарную помощь
в Балахнинском муниципальном округе Нижегородской области в 2025 году**

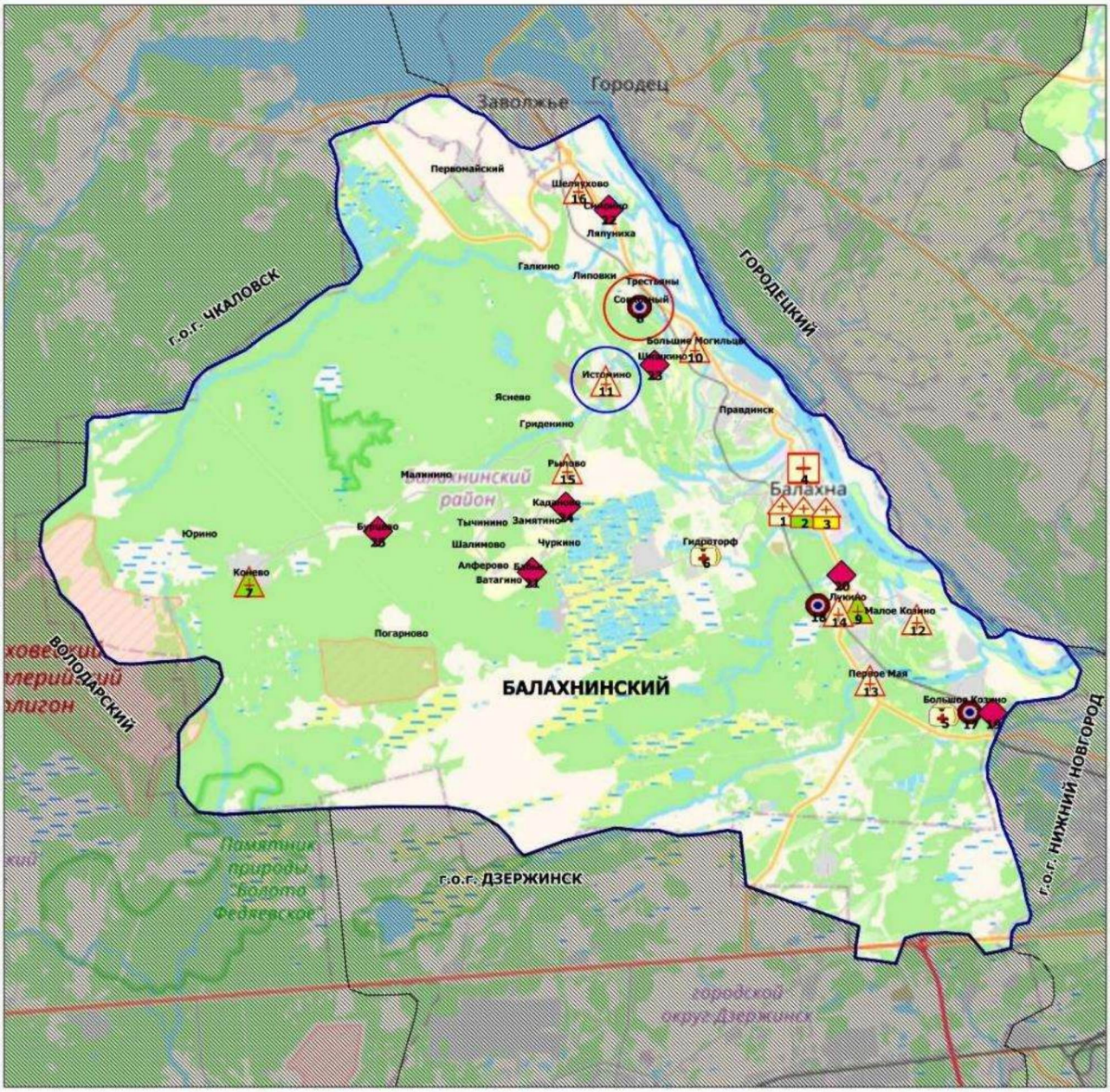

Условные обозначения

- Центральная районная больница (1)
- Районная больница (1)
- Детская городская больница (1)
- Стоматологическая поликлиника (1)
- Поликлиника (2)
- Врачебная амбулатория (2)
- Фельдшерско-акушерский пункт (7)
- Офис ВОП (3)
- Домовое хозяйство (7)

новое строительство или изменение типа МО

строительство модульной конструкции взамен существующего

Площадь района - 1,0 тыс. кв.км

Прогнозная численность населения - 74 067 чел.

**Медицинские учреждения и структурные подразделения,
оказывающие первичную медико-санитарную помощь
в Богородском муниципальном округе Нижегородской области в 2025 году**

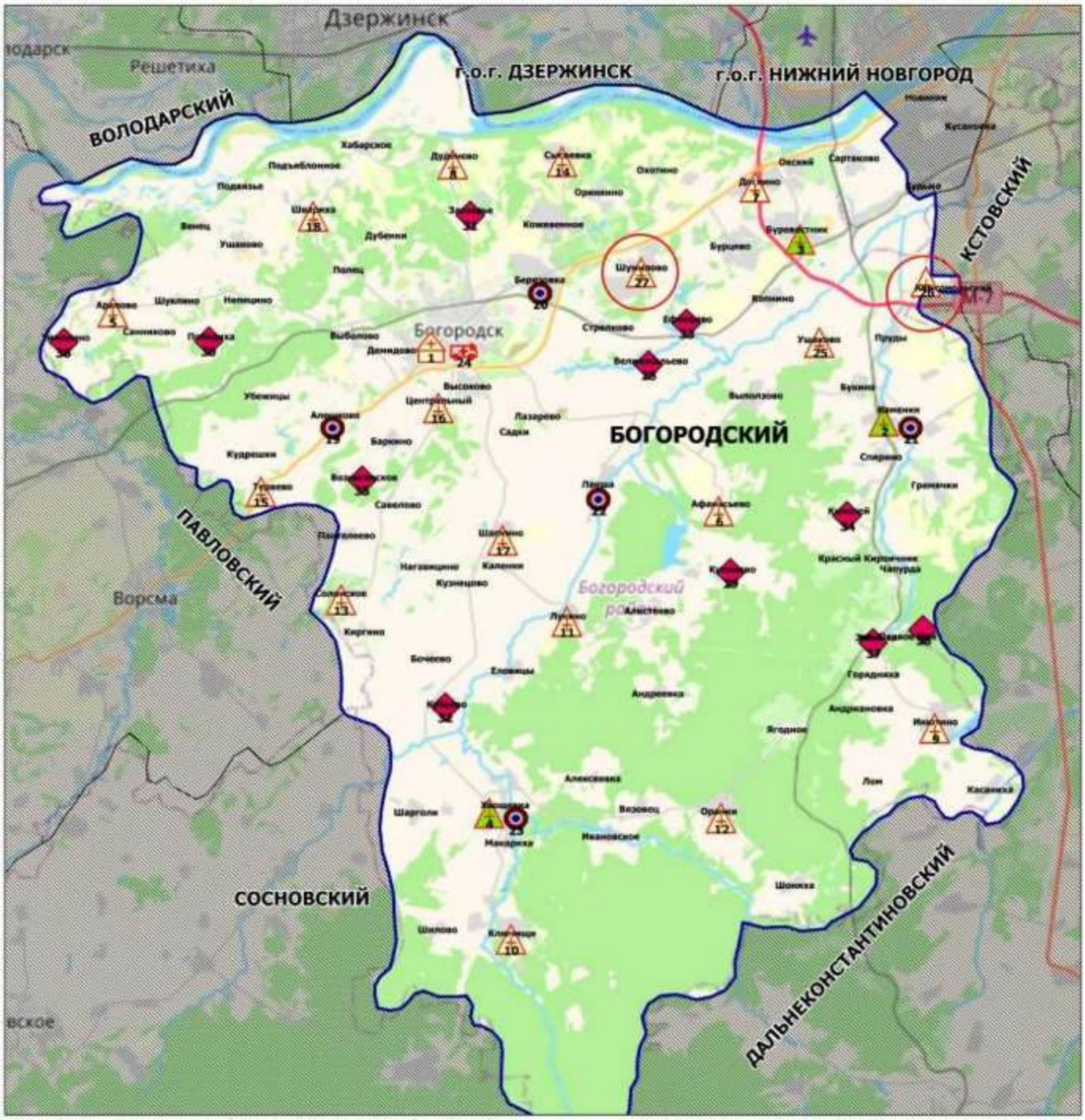

Условные обозначения

- Центральная районная больница (1)
- Врачебная амбулатория (3)
- Фельдшерско-акушерский пункт (17)
- Офис ВОП (5)
- Передвижной медпункт (ФАП) (1)
- Домовое хозяйство (11)
- новое строительство или изменение типа МО

Площадь района - 1,5 тыс. кв.км

Прогнозная численность населения - 58 078 чел.

**Медицинские учреждения и структурные подразделения,
оказывающие первичную медико-санитарную помощь
в Большеболдинском муниципальном районе Нижегородской области в 2025 году**

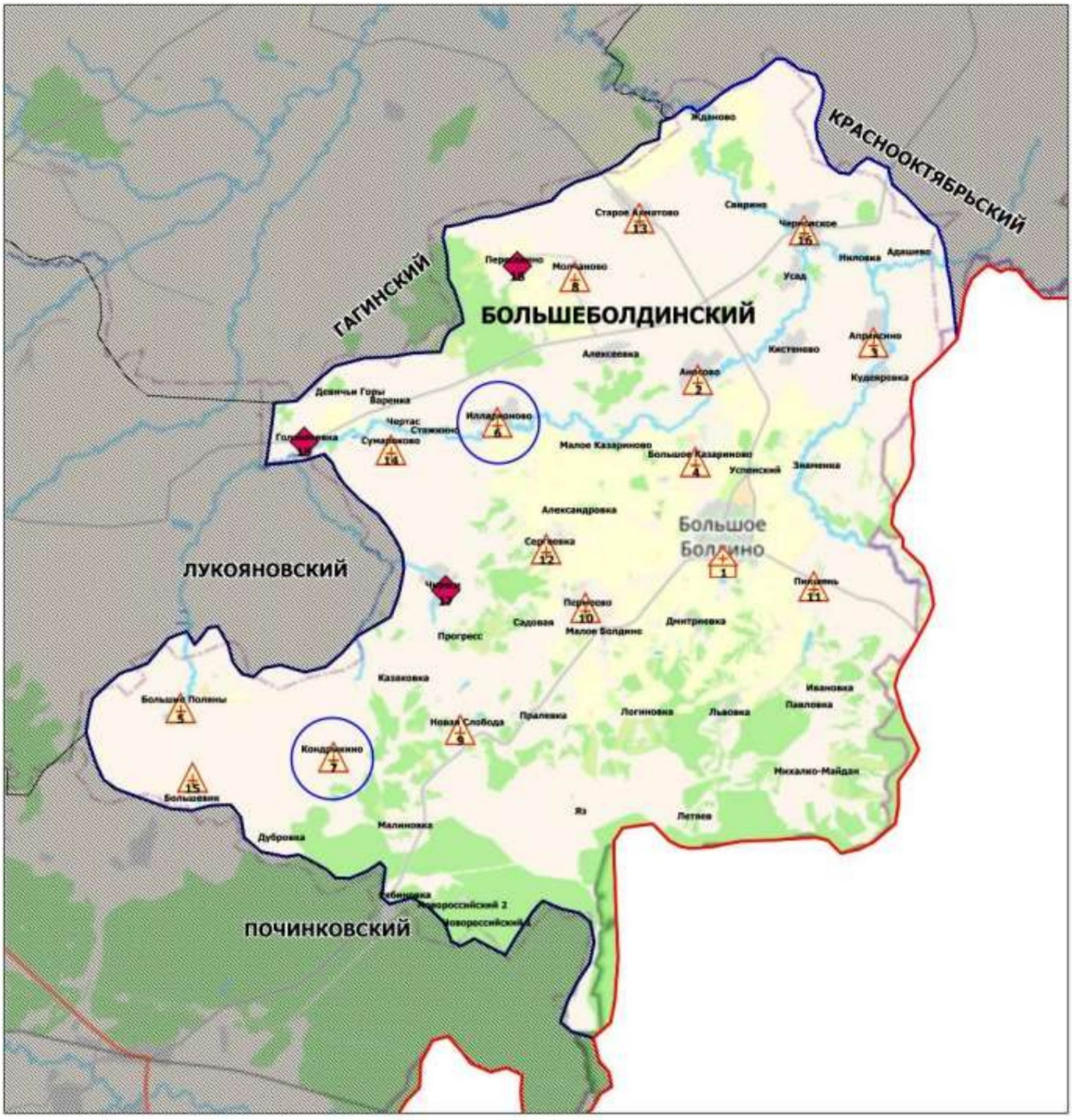

Условные обозначения

- Центральная районная больница (1)
- Фельдшерско-акушерский пункт (15)
- Домовое хозяйство (3)
- строительство модульной конструкции взамен существующего

Площадь района - 0,9 тыс. кв.км

Прогнозная численность населения - 10 501 чел.

**Медицинские учреждения и структурные подразделения,
оказывающие первичную медико-санитарную помощь
в Большемурашкинском муниципальном районе Нижегородской области в 2025 году**

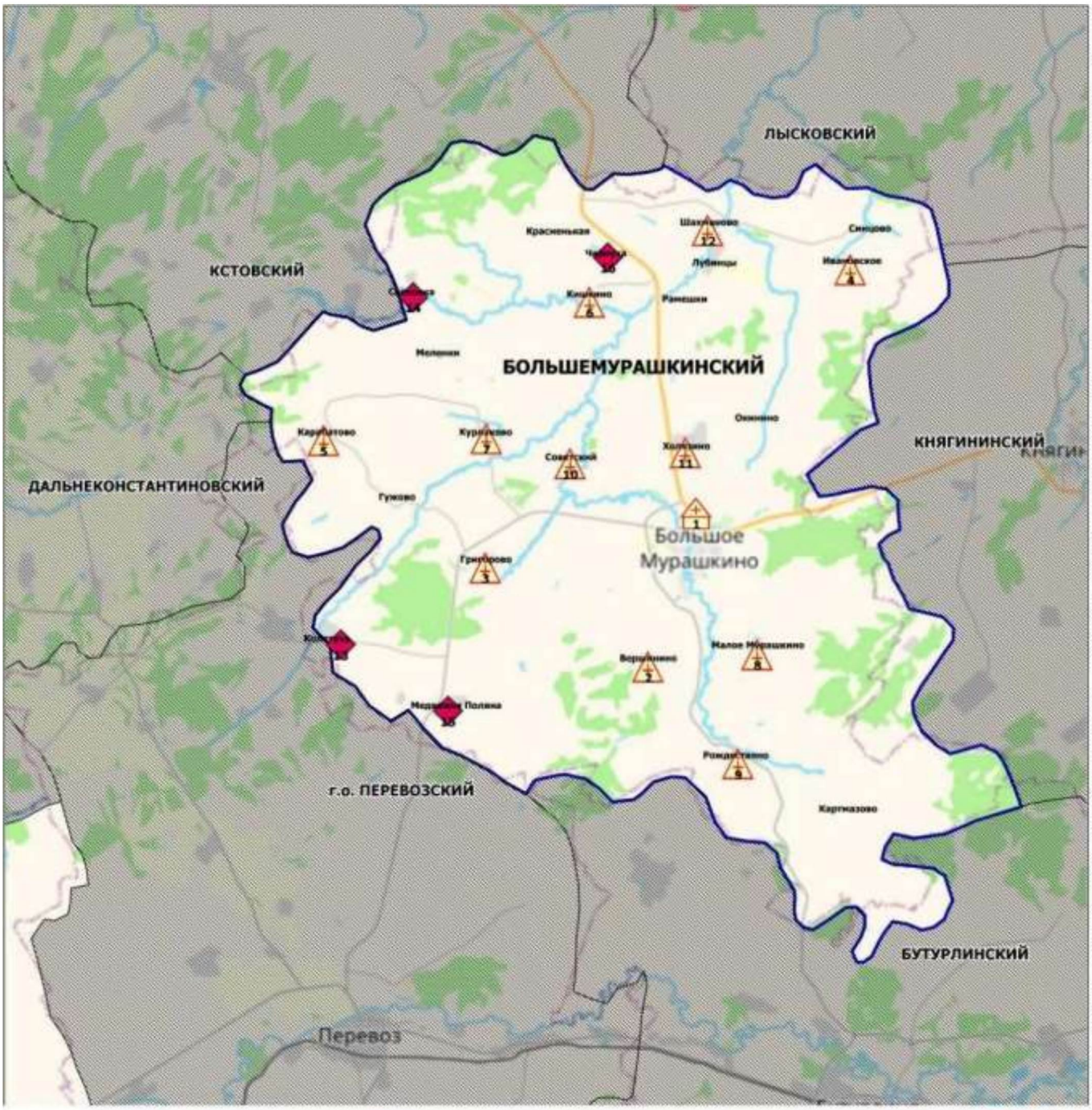

Площадь района - 0,7 тыс. кв.км

Прогнозная численность населения - 9 151 чел.

Медицинские учреждения и структурные подразделения, оказывающие первичную медико-санитарную помощь в г.о.г. Бор Нижегородской области в 2025 году

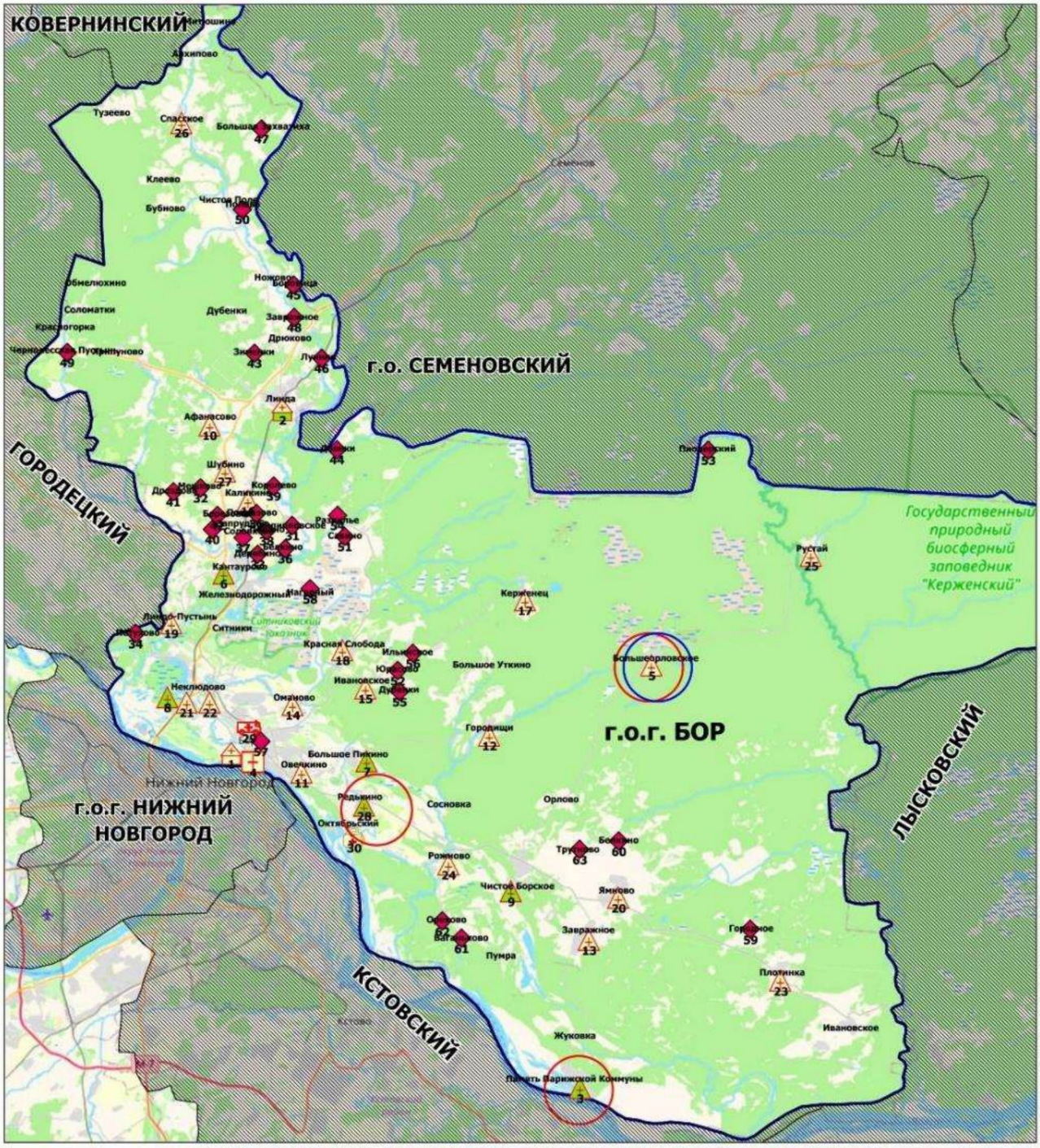

Условные обозначения

- Центральная районная больница (1)
- Поликлиника ПОМЦ
- Стоматологическая поликлиника (1)
- Врачебная амбулатория (6)
- Фельдшерско-акушерский пункт (19)
- Участковая больница (1)
- Передвижной медпункт (ФАП) (1)
- Домовое хозяйство (33)
- новое строительство или изменение типа МО
- строительство модульной конструкции взамен существующего

Площадь городского округа - 3,6 тыс. кв.км

Прогнозная численность населения - 115 610 чел.

**Медицинские учреждения и структурные подразделения,
оказывающие первичную медико-санитарную помощь
в Бутурлинском муниципальном округе Нижегородской области в 2025 году**

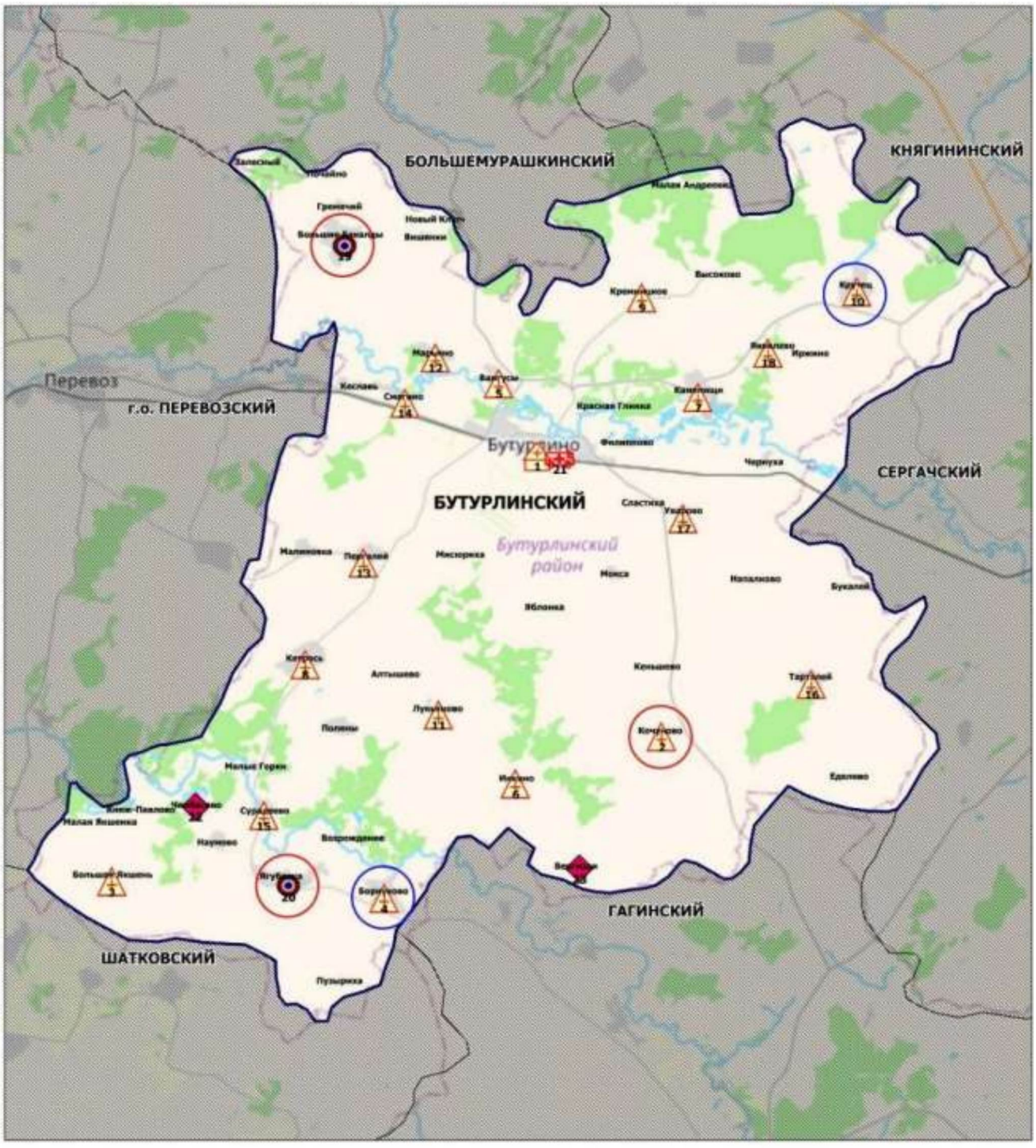

Условные обозначения

- Центральная районная больница (1)
- Фельдшерско-акушерский пункт (17)
- Офис ВОП (2)
- Передвижной медпункт (ФАП) (1)
- Домовое хозяйство (2)
- новое строительство или изменение типа МО
- строительство модульной конструкции взамен существующего

Площадь района - 1,1 тыс. кв.км

Прогнозная численность населения - 12 975 чел.

**Медицинские учреждения и структурные подразделения,
оказывающие первичную медико-санитарную помощь
в Вадском муниципальном округе Нижегородской области в 2025 году**

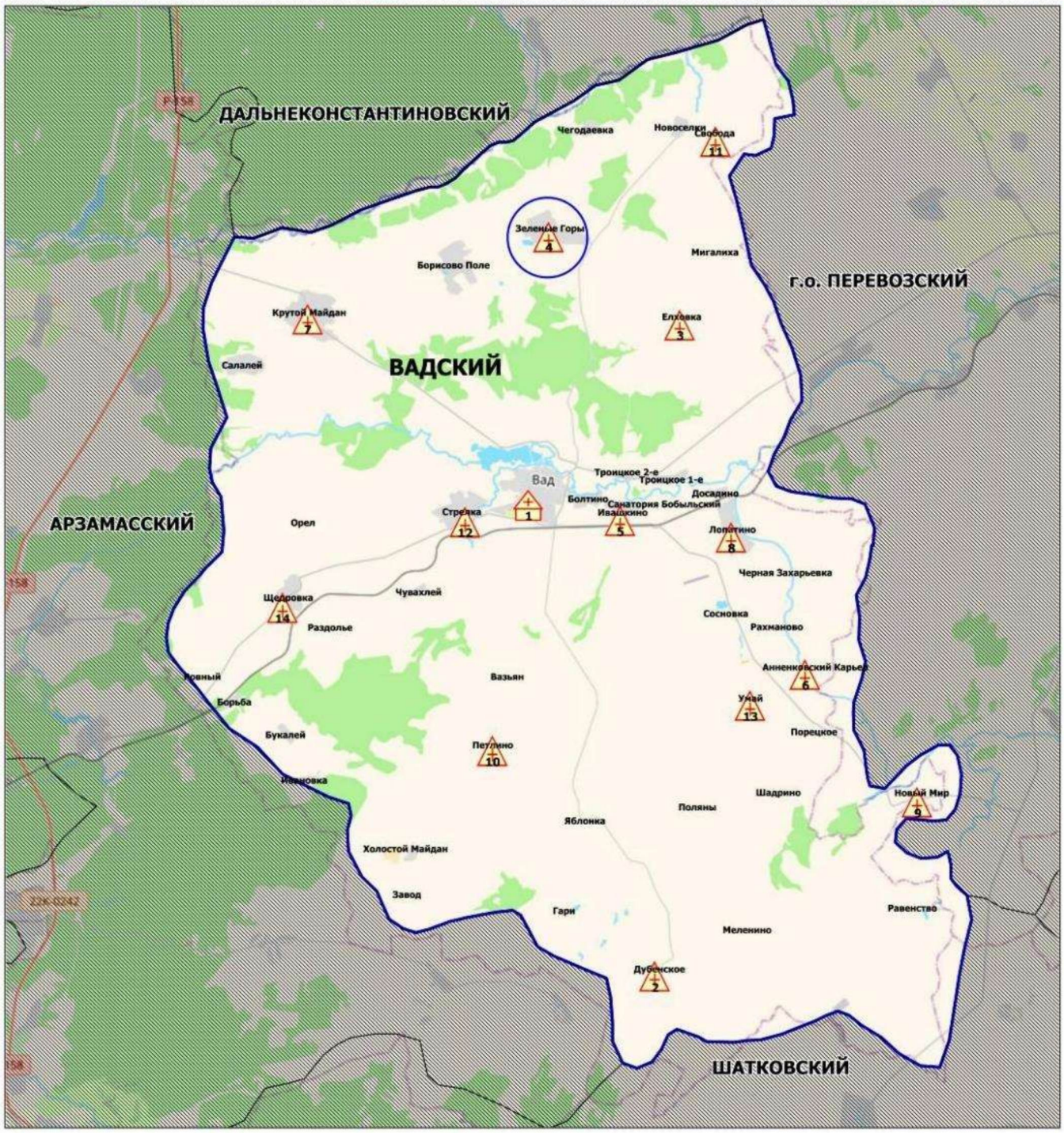

Условные обозначения

Центральная районная больница (1)

Фельдшерско-акушерский пункт (13)

строительство модульной конструкции взамен существующего

Площадь района - 0,7 тыс. кв.км

Прогнозная численность населения - 13 622 чел.

**Медицинские учреждения и структурные подразделения,
оказывающие первичную медико-санитарную помощь
в Варнавинском муниципальном районе Нижегородской области в 2025 году**

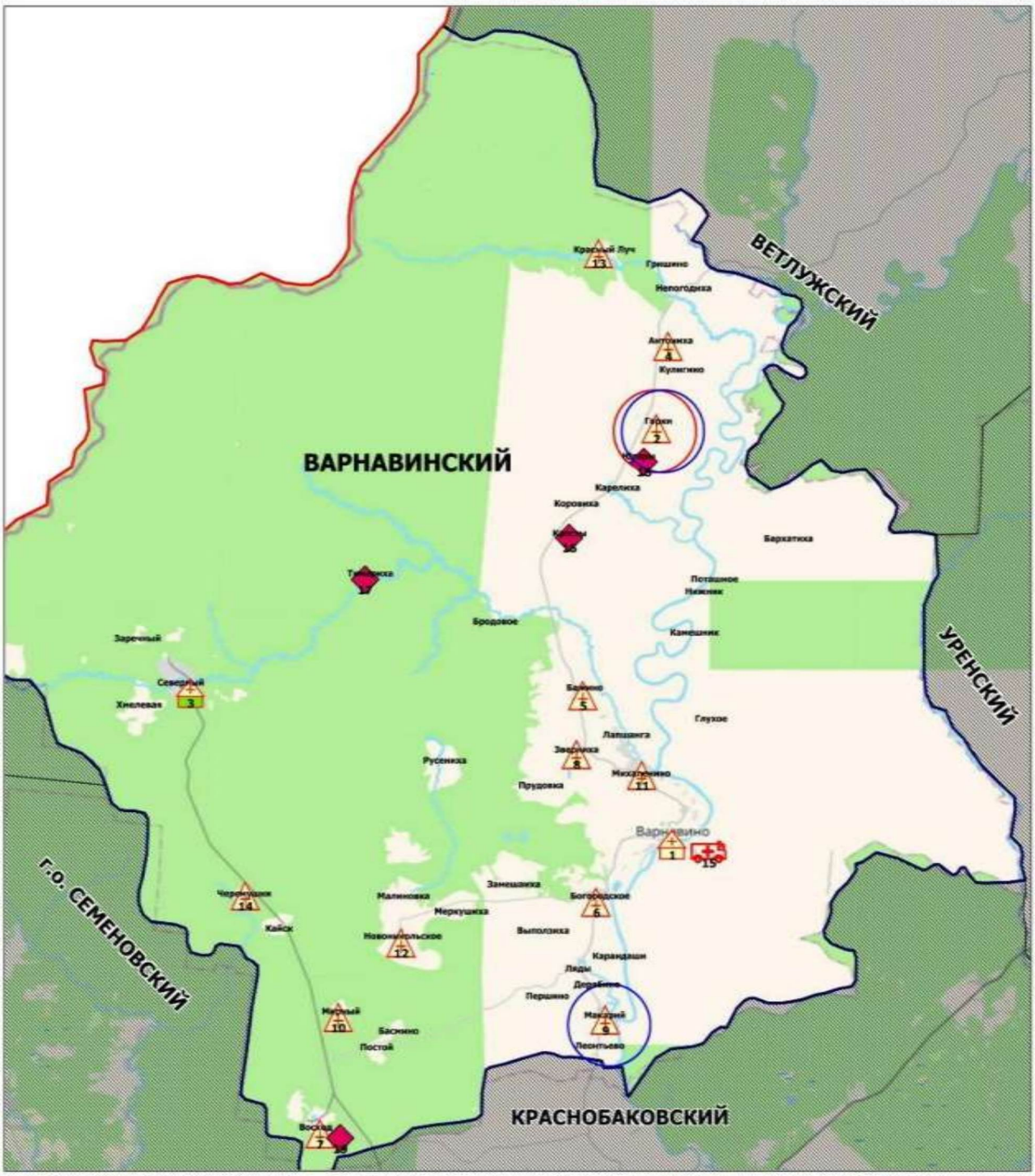

Площадь района - 2,5 тыс. кв.км

Прогнозная численность населения - 11 586 чел.

**Медицинские учреждения и структурные подразделения,
оказывающие первичную медико-санитарную помощь
в Вачском муниципальном районе Нижегородской области в 2025 году**

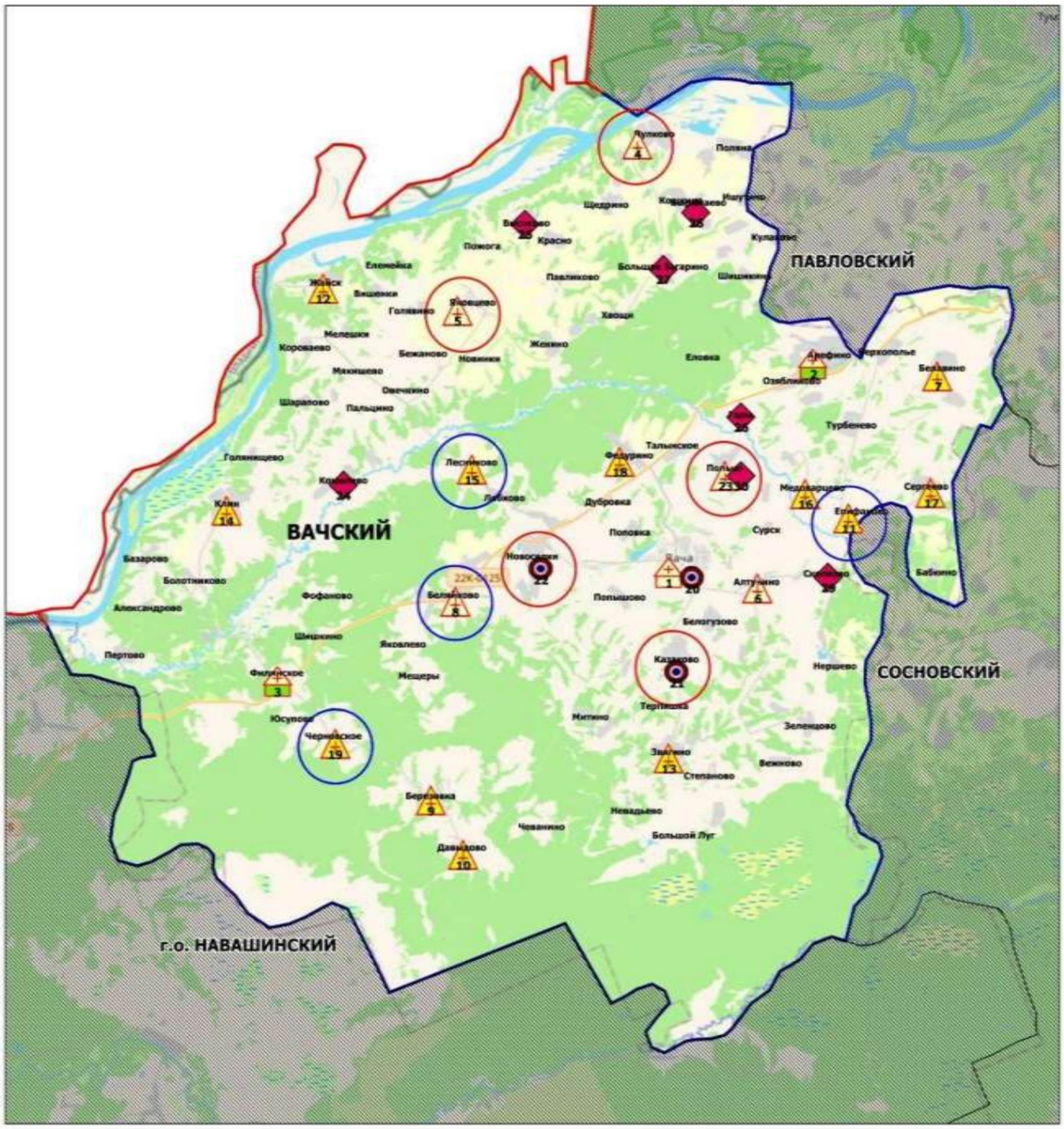

**Медицинские учреждения и структурные подразделения,
оказывающие первичную медико-санитарную помощь
в Ветлужском муниципальном районе Нижегородской области в 2025 году**

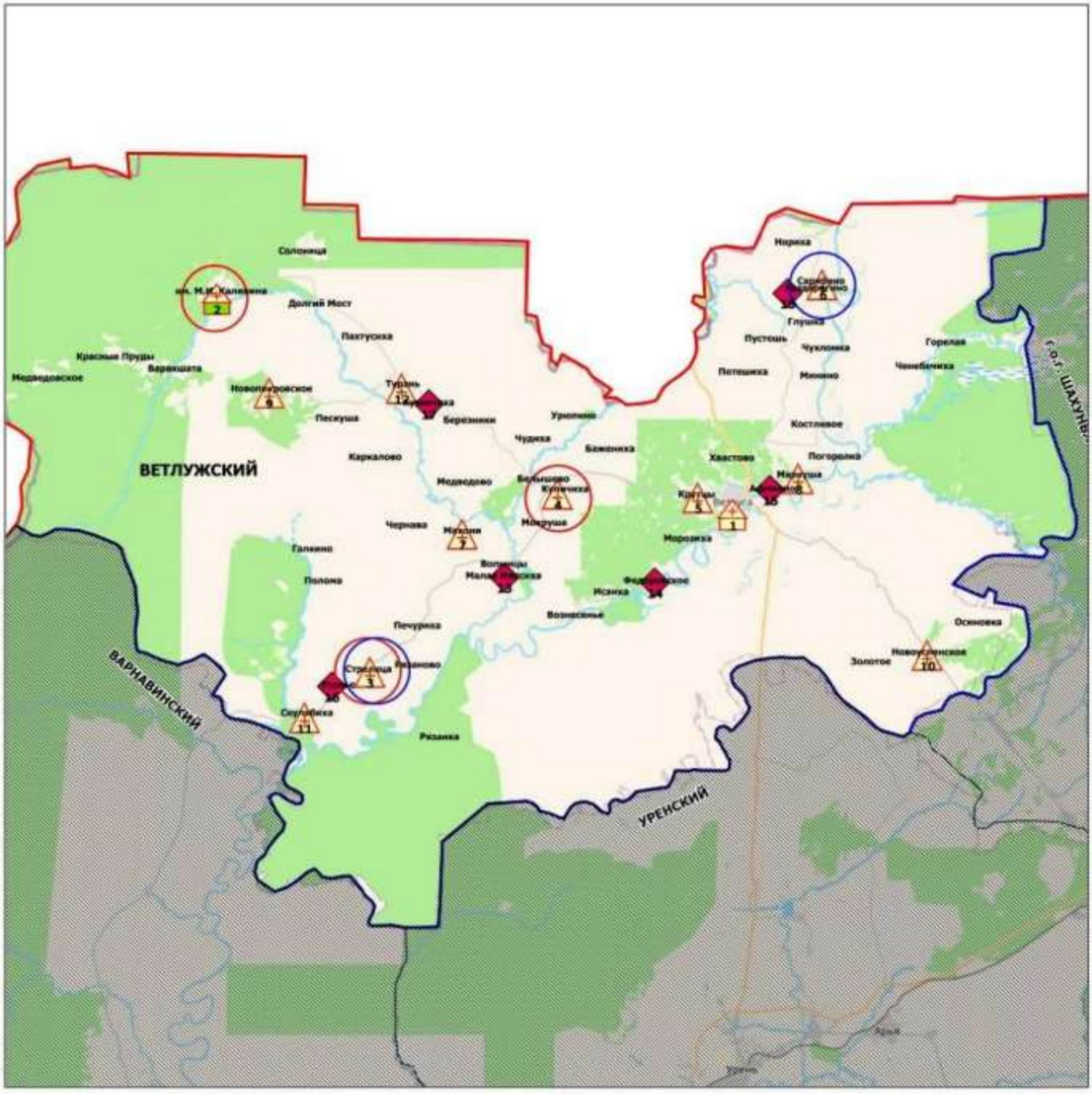

Условные обозначения

- Центральная районная больница (1)
- Участковая больница (1)
- Фельдшерско-акушерский пункт (10)
- Домовое хозяйство (6)
- новое строительство или изменение типа МО
- строительство модульной конструкции взамен существующего

Площадь района - 3,0 тыс. кв.км

Прогнозная численность населения - 13 929 чел.

**Медицинские учреждения и структурные подразделения,
оказывающие первичную медико-санитарную помощь
в Вознесенском муниципальном районе Нижегородской области в 2025 году**

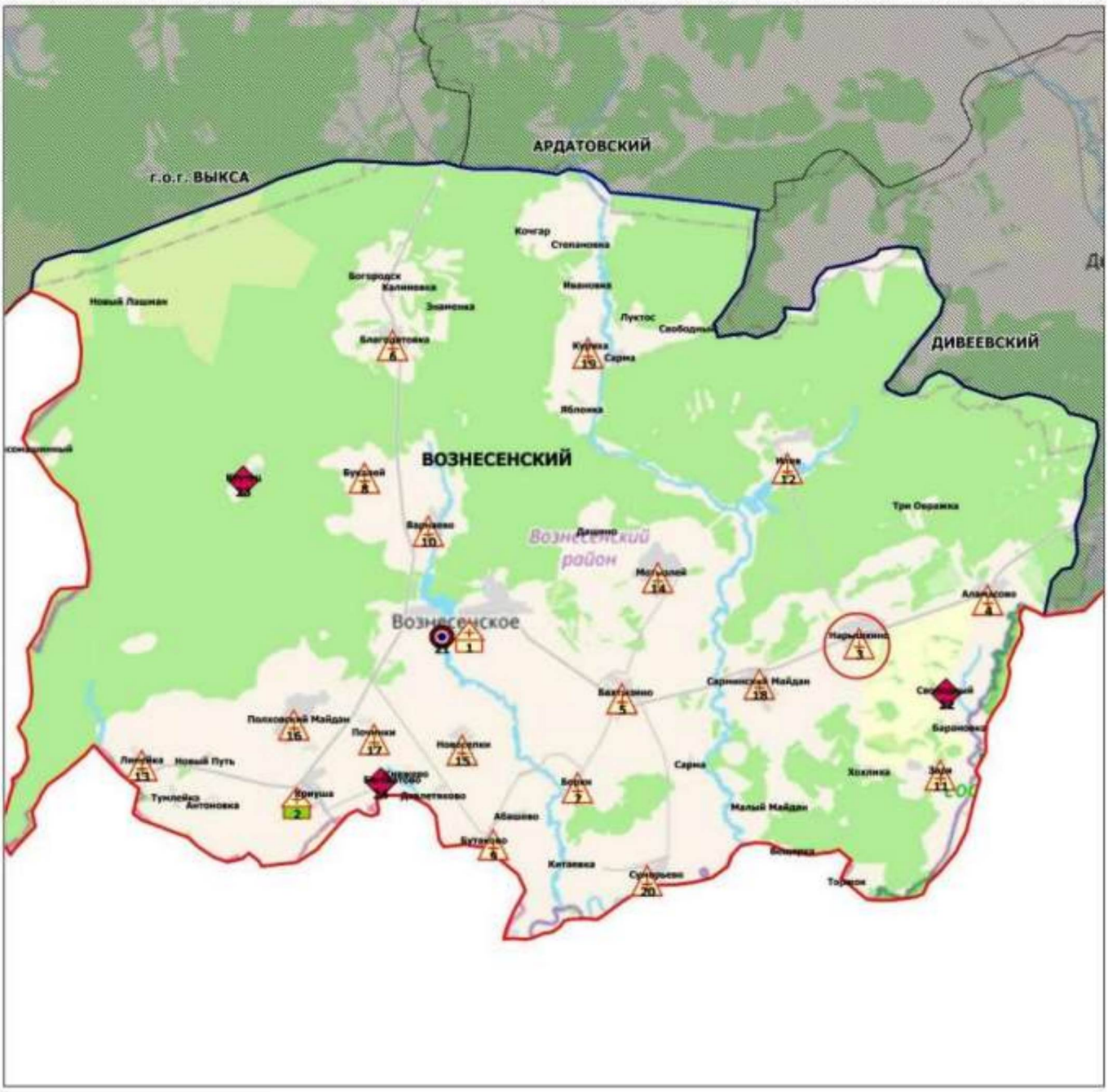

Условные обозначения

- Центральная районная больница (1)
- Участковая больница (1)
- Фельдшерско-акушерский пункт (18)
- Офис ВОП (1)
- Домовое хозяйство (3)
- новое строительство или изменение типа МО

Площадь района - 1,3 тыс. кв.км

Прогнозная численность населения - 14 531 чел.

**Медицинские учреждения и структурные подразделения,
оказывающие первичную медико-санитарную помощь
в Володарском муниципальном районе Нижегородской области в 2025 году**

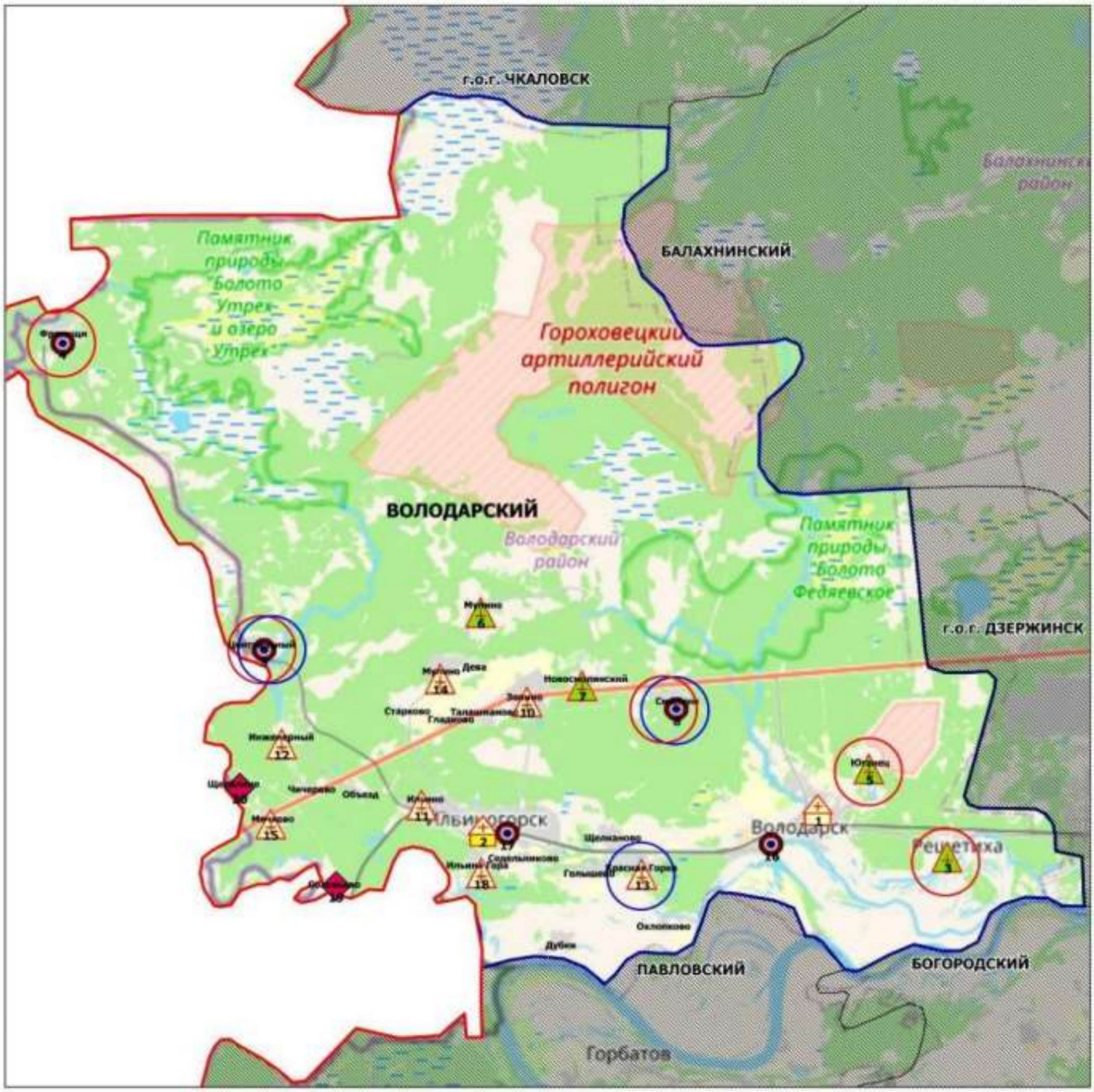

Условные обозначения

- Центральная районная больница (1)
- Больница (1)
- Врачебная амбулатория (4)
- Фельдшерско-акушерский пункт (7)
- Офис ВОП (5)
- Домовое хозяйство (2)

- новое строительство или изменение типа МО
- строительство модульной конструкции взамен существующего

Площадь района - 1,0 тыс. кв.км

Прогнозная численность населения - 56 713 чел.

**Медицинские учреждения и структурные подразделения,
оказывающие первичную медико-санитарную помощь
в г.о. Воротынском Нижегородской области в 2025 году**

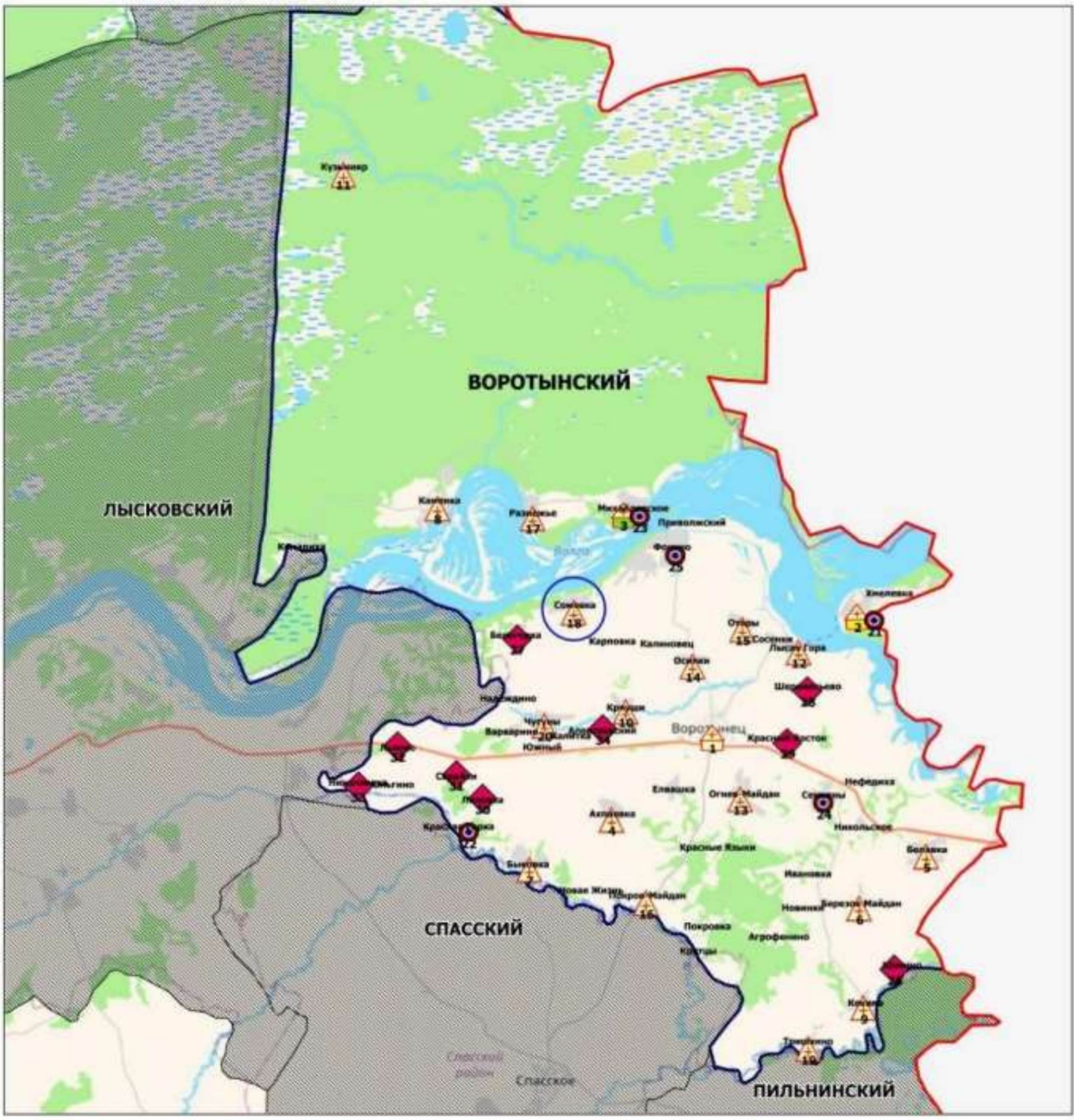

Условные обозначения

- Центральная районная больница (1)
- Городская больница (1)
- Участковая больница (1)
- Фельдшерско-акушерский пункт (17)
- Офис ВОП (5)
- Домовое хозяйство (9)

строительство модульной конструкции взамен существующего

Площадь района - 1,9 тыс. кв.км

Прогнозная численность населения - 17 285 чел.

**Медицинские учреждения и структурные подразделения,
оказывающие первичную медико-санитарную помощь
в Воскресенском муниципальном районе Нижегородской области в 2025 году**

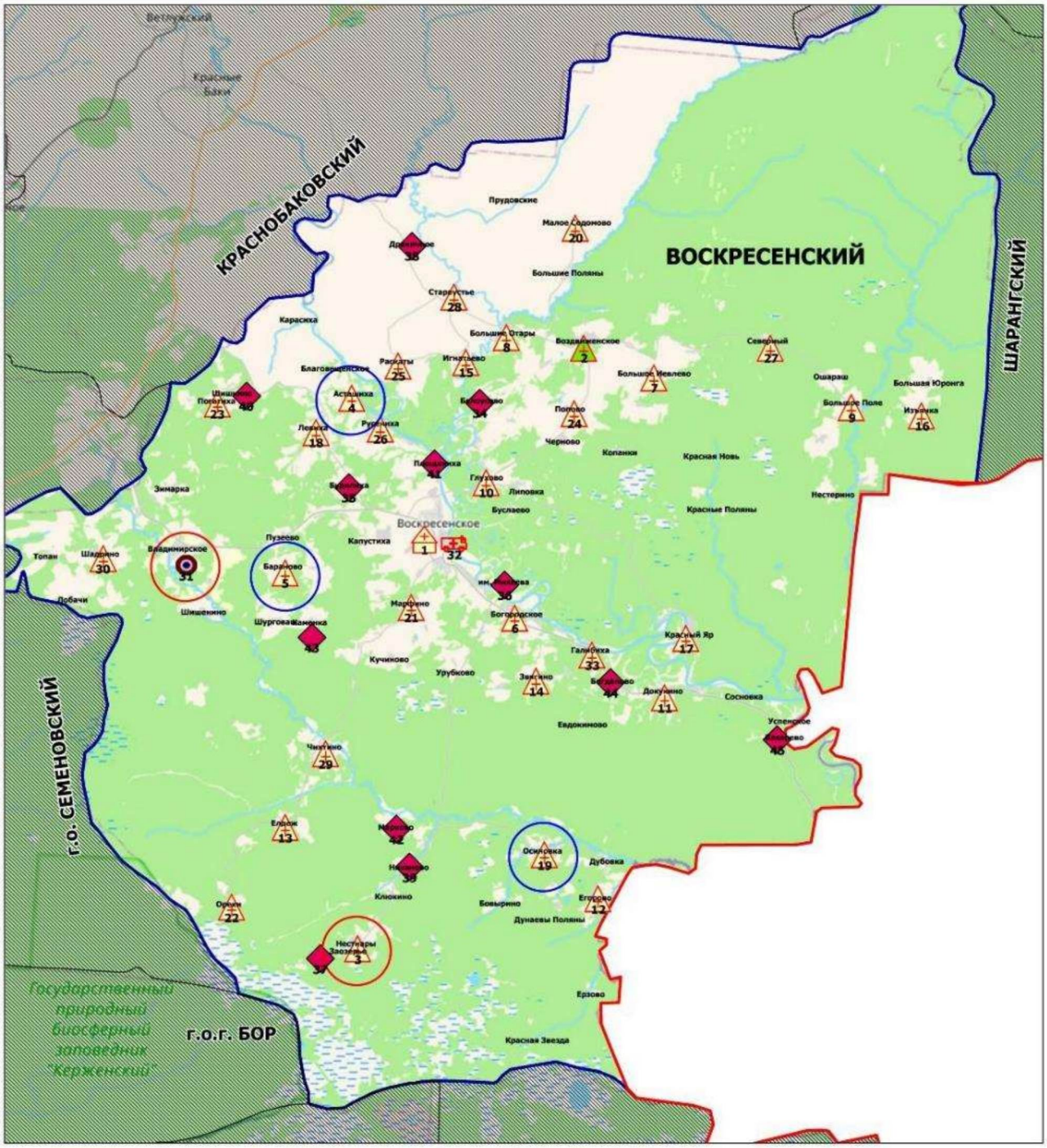

Условные обозначения

- Центральная районная больница (1)
- Врачебная амбулатория (1)
- Фельдшерско-акушерский пункт (29)
- Офис ВОП (1)
- Передвижной медпункт (ФАП) (1)
- Домовое хозяйство (12)
- новое строительство или изменение типа МО
- строительство модульной конструкции взамен существующего

Площадь района - 3,5 тыс. кв.км

Прогнозная численность населения - 18 884 чел.

Медицинские учреждения и структурные подразделения, оказывающие первичную медико-санитарную помощь в г.о.г. Выксе Нижегородской области в 2025 году



Условные обозначения

- Центральная районная больница (1)
- Участковая больница (1)
- Врачебная амбулатория (2)
- Фельдшерско-акушерский пункт (14)
- Офис ВОП (1)
- Передвижной медпункт (ФАП) (1)
- Домовое хозяйство (1)

новое строительство или изменение типа МО

Площадь городского округа - 1,9 тыс. кв.км

Прогнозная численность населения - 79 984 чел.

**Медицинские учреждения и структурные подразделения,
оказывающие первичную медико-санитарную помощь
в Гагинском муниципальном районе Нижегородской области в 2025 году**

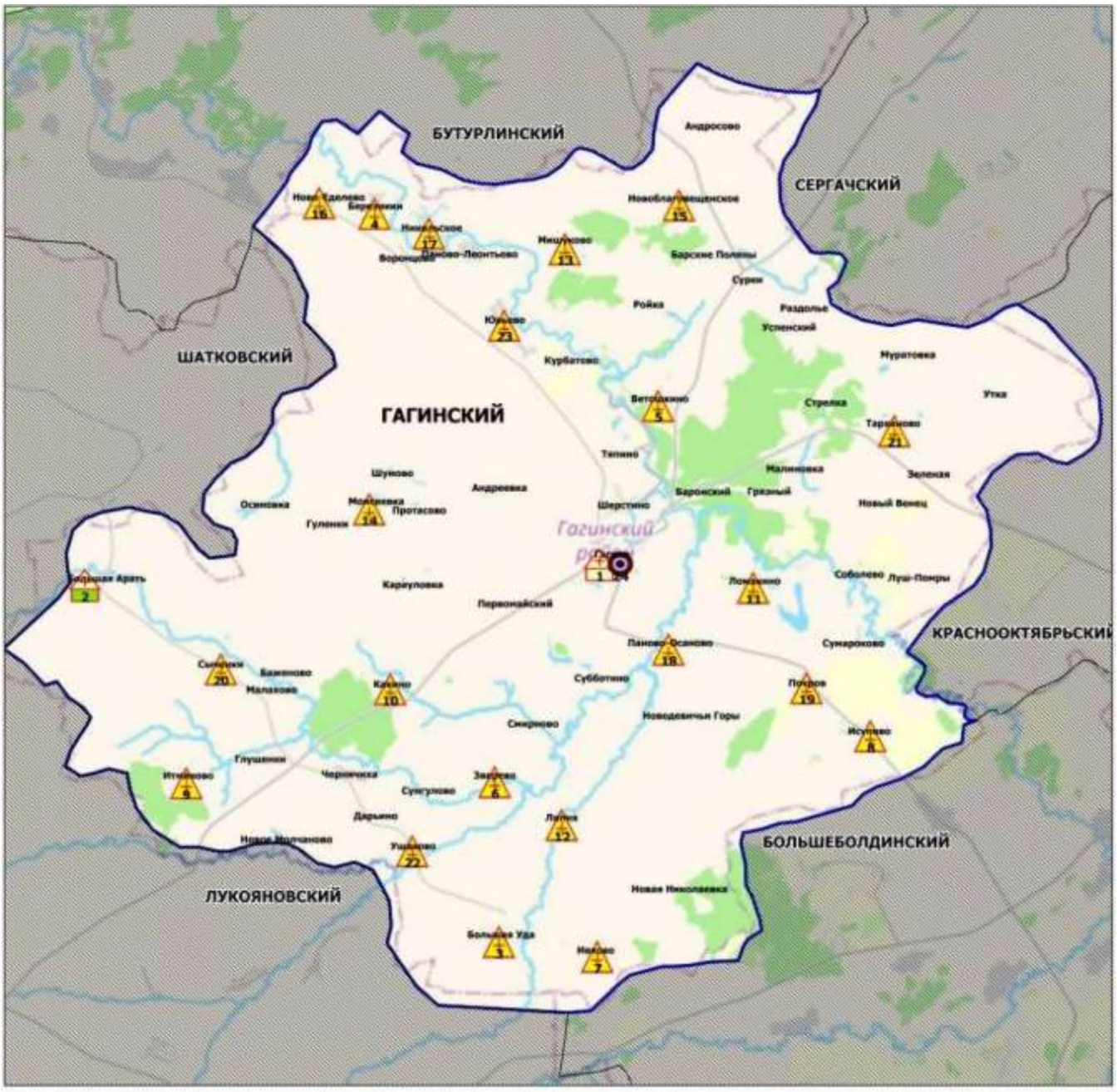

Условные обозначения

- Центральная районная больница (1)
- Участковая больница (1)
- Фельдшерский пункт (21)
- Офис ВОП (1)

Площадь района - 1,1 тыс. кв.км

Прогнозная численность населения - 10 261 чел.

**Медицинские учреждения и структурные подразделения,
оказывающие первичную медико-санитарную помощь
в Городецком муниципальном районе Нижегородской области в 2025 году**

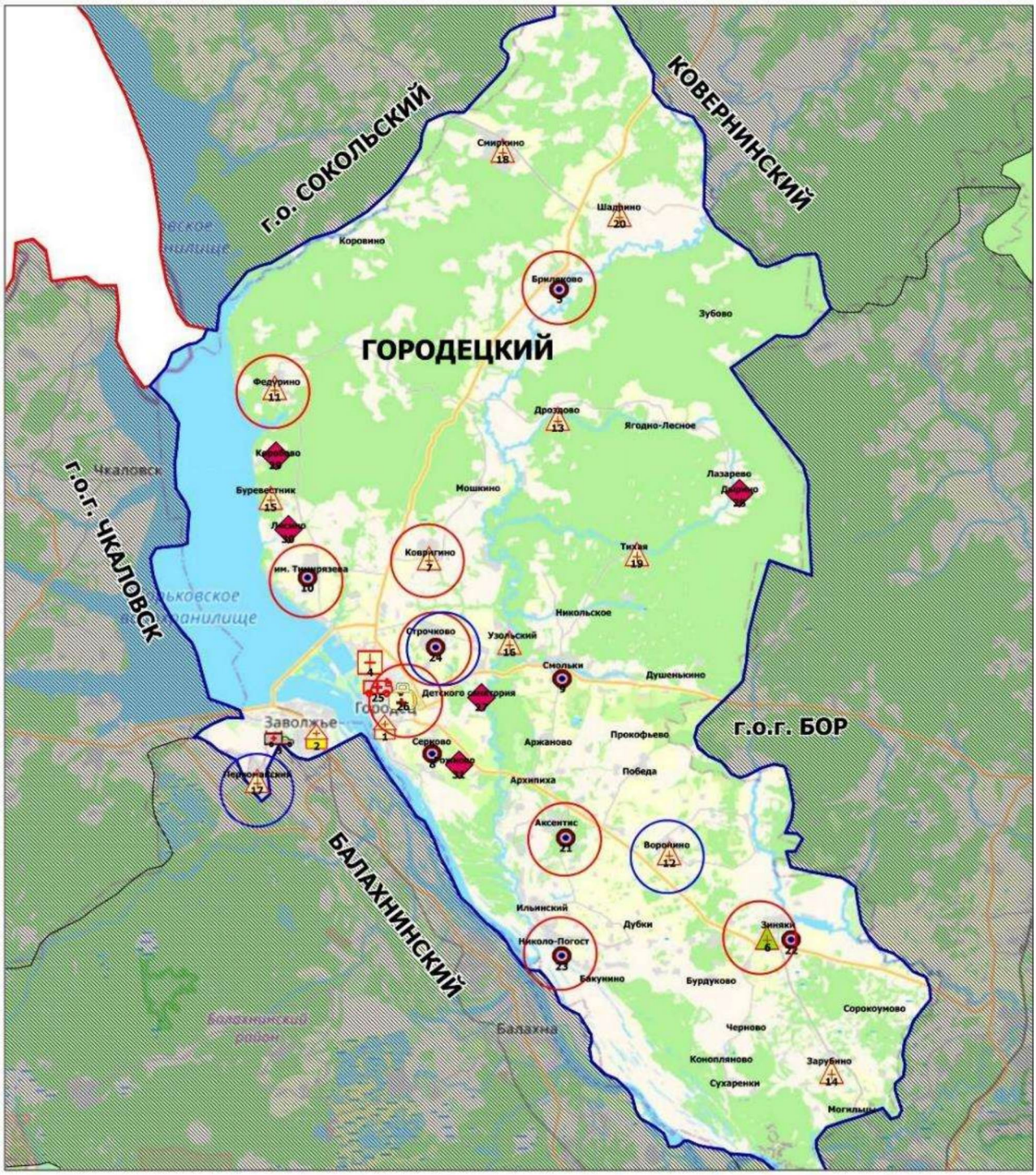

Условные обозначения

- Центральная районная больница (1)
- Городская больница (1)
- Поликлиника (1)
- Станция СМП (1)
- Стоматологическая поликлиника (1)
- Врачебная амбулатория (1)
- Фельдшерско-акушерский пункт (11)
- Офис ВОП (8)
- Передвижной медпункт (ФАП) (1)
- Домовое хозяйство (5)
- новое строительство или изменение типа МО
- строительство модульной конструкции взамен существующего

Площадь района - 1,5 тыс. кв.км

Прогнозная численность населения - 83 775 чел.

**Медицинские учреждения и структурные подразделения,
оказывающие первичную медико-санитарную помощь
в Дальнеконстантиновском муниципальном районе Нижегородской области в 2025 году**

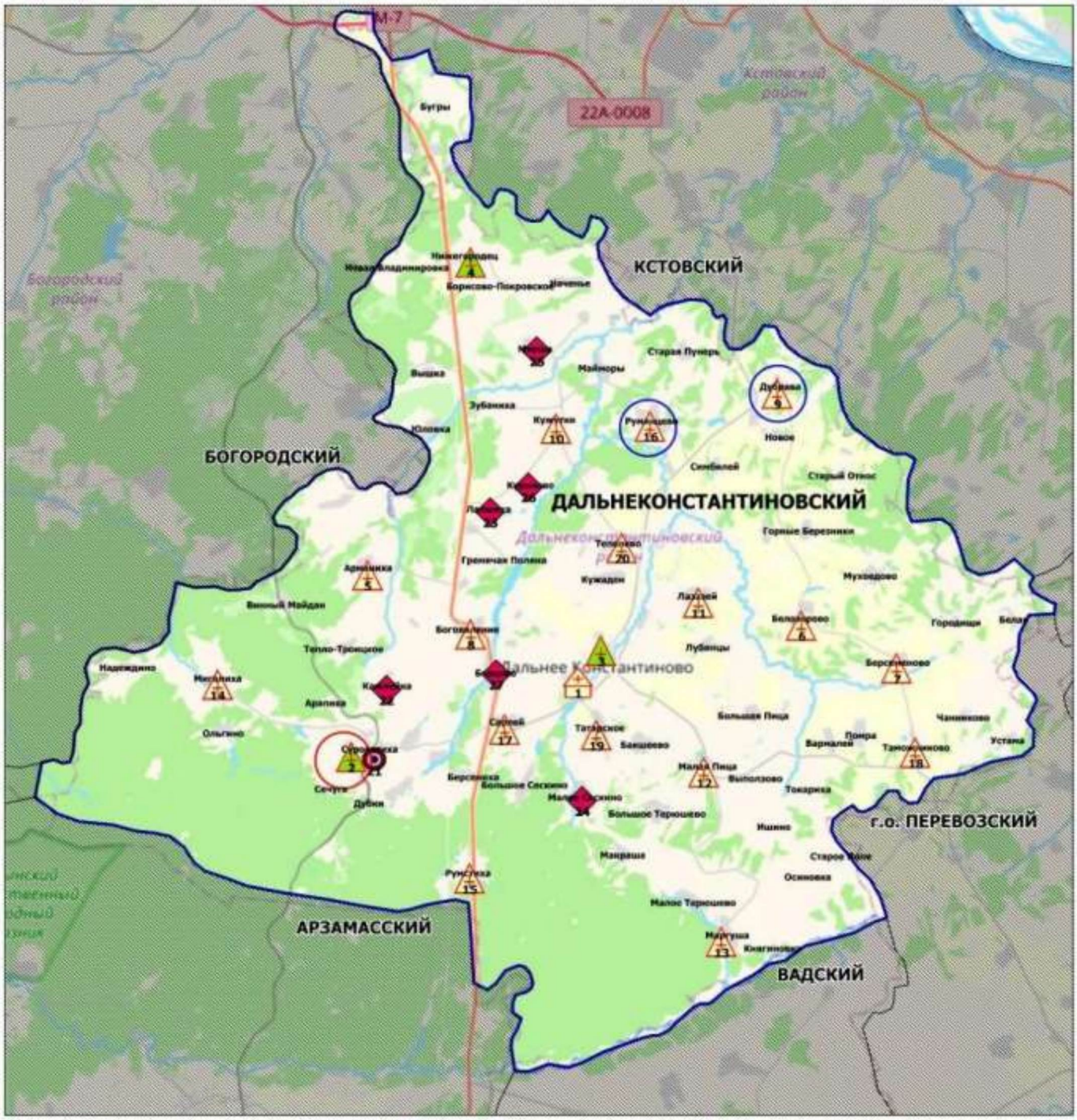

Медицинские организации, оказывающие первичную медико-санитарную помощь в г.о.г. Дзержинске в 2025 году

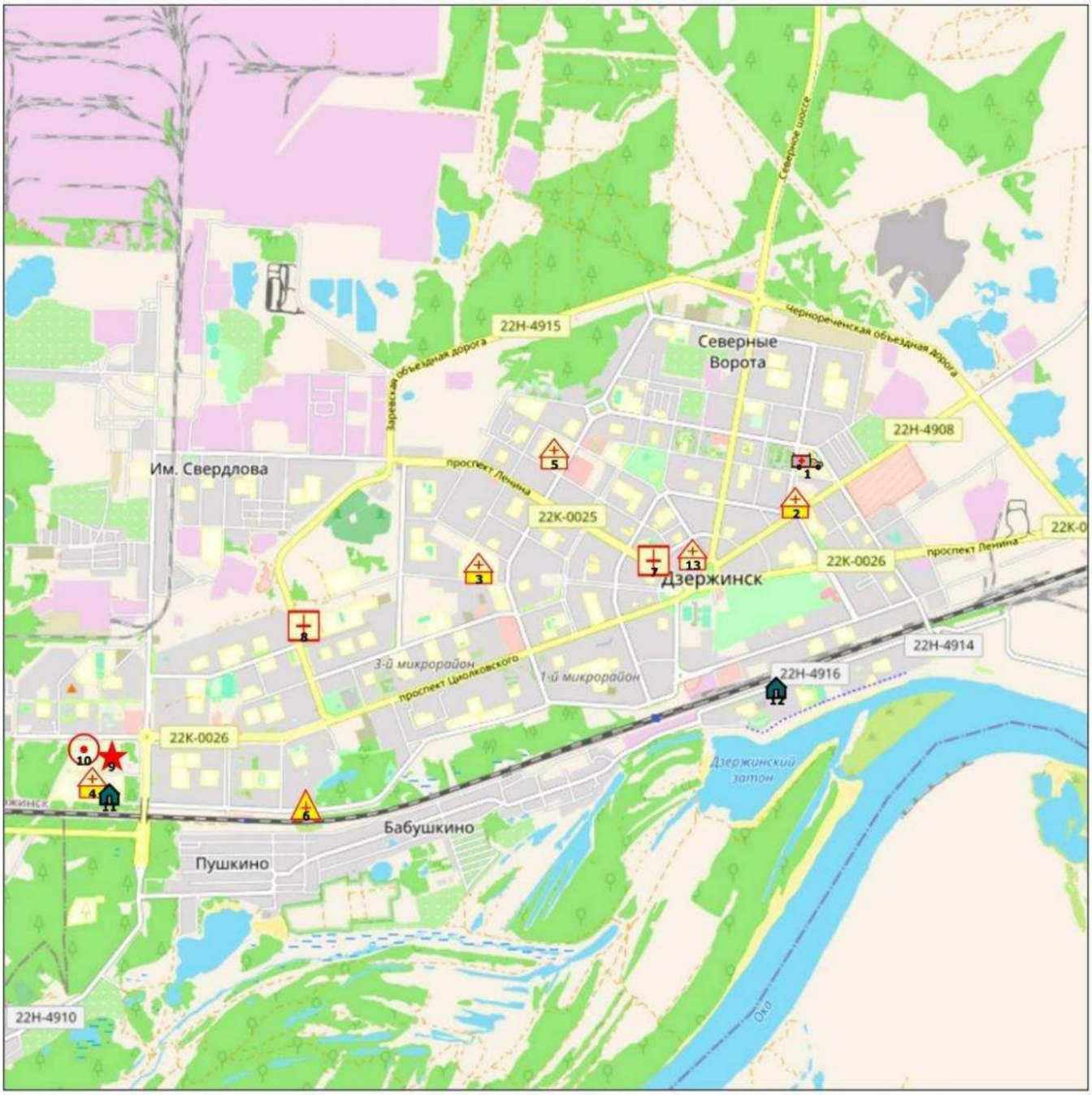

Условные обозначения

- Городская больница СМП
- Городская больница
- Детская городская больница
- Детская поликлиника
- Стоматологическая поликлиника
- Перинатальный центр
- Госпиталь
- Диспансер

Площадь городского округа - 0,4 тыс. кв.км

Прогнозная численность населения - 233 695 чел.

**Медицинские учреждения и структурные подразделения,
оказывающие первичную медико-санитарную помощь
в Дивеевском муниципальном округе Нижегородской области в 2025 году**

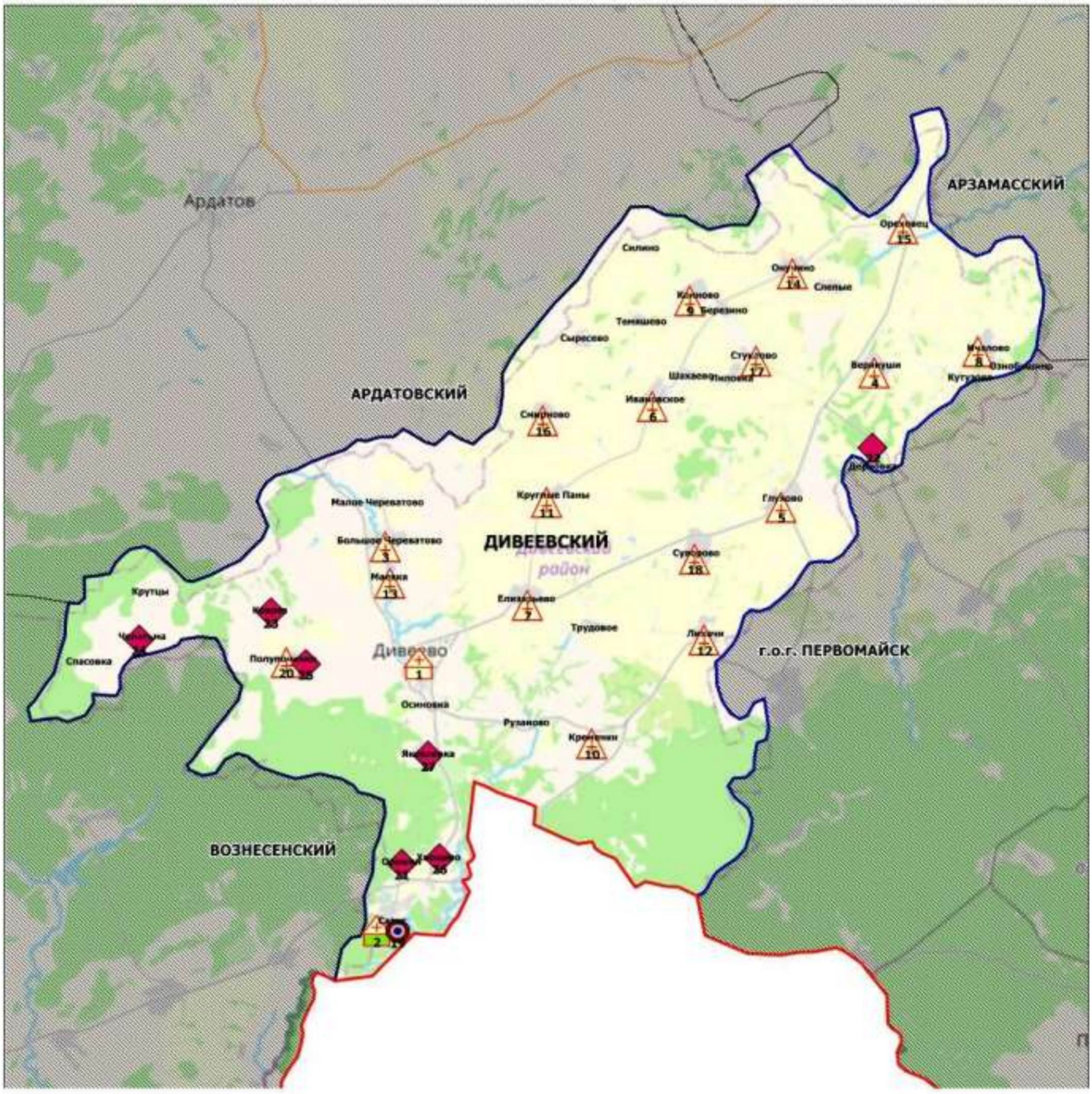

Условные обозначения

- Центральная районная больница (1)
- Участковая больница (1)
- Фельдшерско-акушерский пункт (17)
- Офис ВОП (1)
- Домовое хозяйство (7)

Площадь района - 0,8 тыс. кв.км

Прогнозная численность населения - 14 637 чел.

**Медицинские учреждения и структурные подразделения,
оказывающие первичную медико-санитарную помощь
в Княгининском муниципальном районе Нижегородской области в 2025 году**

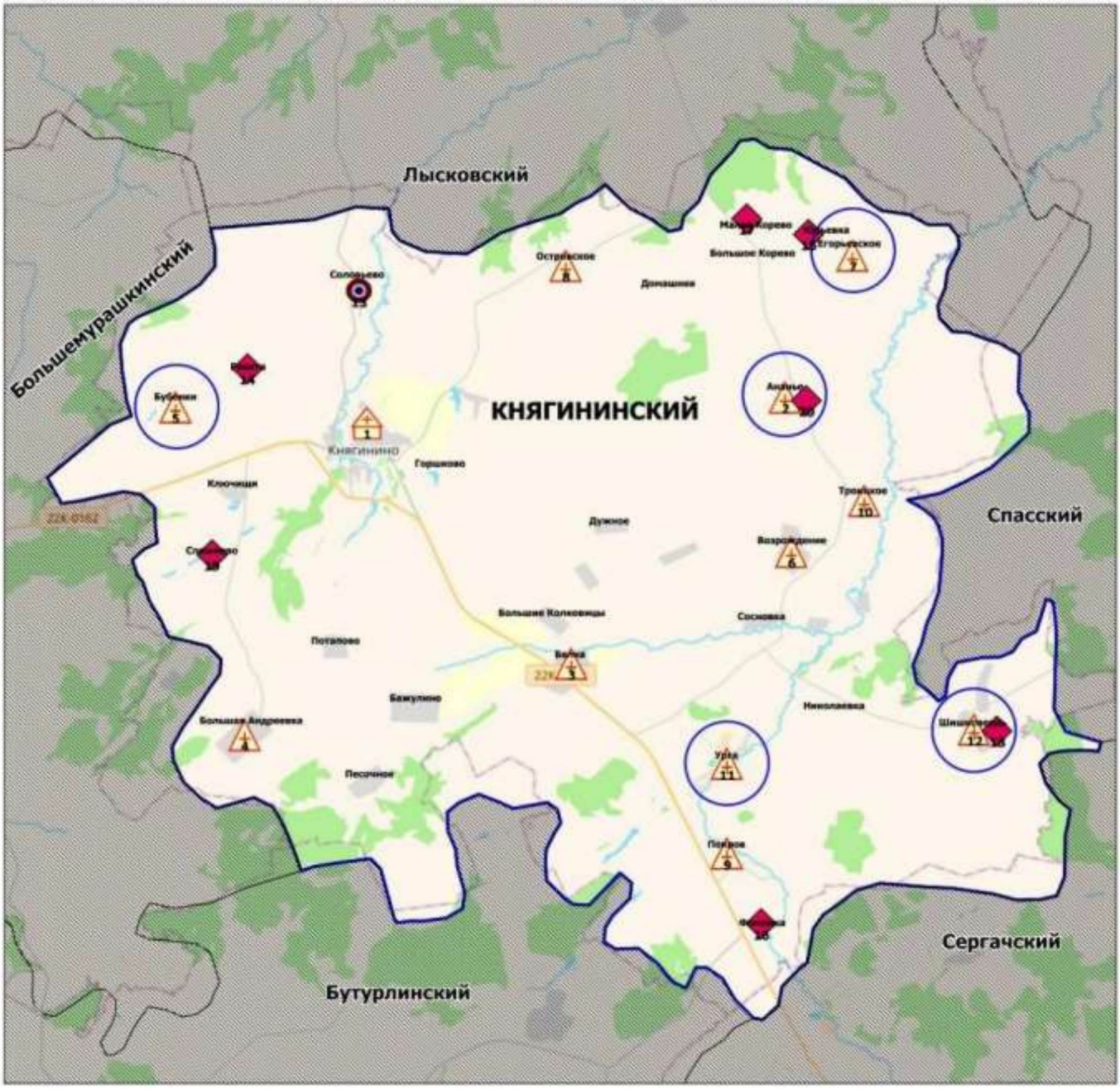

Условные обозначения

- Центральная районная больница (1)
- Фельдшерско-акушерский пункт (11)
- Офис ВОП (1)
- Домашнее хозяйство (7)
- строительство модульной конструкции взамен существующего

Площадь района - 0,8 тыс. кв.км

Прогнозная численность населения - 10 927 чел.

**Медицинские учреждения и структурные подразделения,
оказывающие первичную медико-санитарную помощь
в Ковернинском муниципальном округе Нижегородской области в 2025 году**

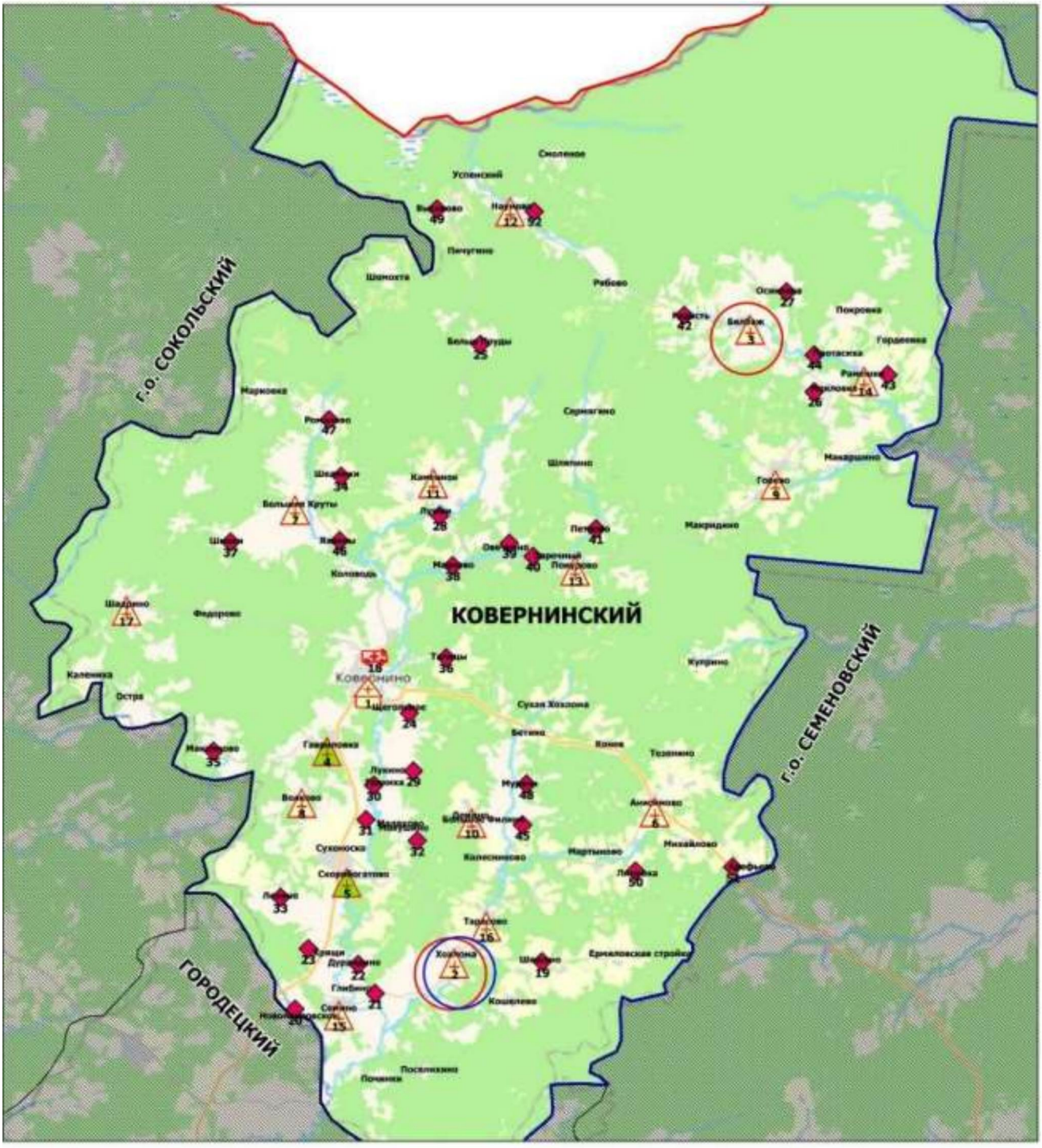

Условные обозначения

- Центральная районная больница (1)
- Врачебная амбулатория (2)
- Фельдшерско-акушерский пункт (14)
- Передвижной медпункт (ФАП) (1)
- Домовое хозяйство (ЗЧ)

новое строительство или изменение типа МО

строительство модульной конструкции взамен существующего

Площадь района - 2,3 тыс. кв.км

Прогнозная численность населения - 17 784 чел.

**Медицинские учреждения и структурные подразделения,
оказывающие первичную медико-санитарную помощь
в Краснобаковском муниципальном районе Нижегородской области в 2025 году**

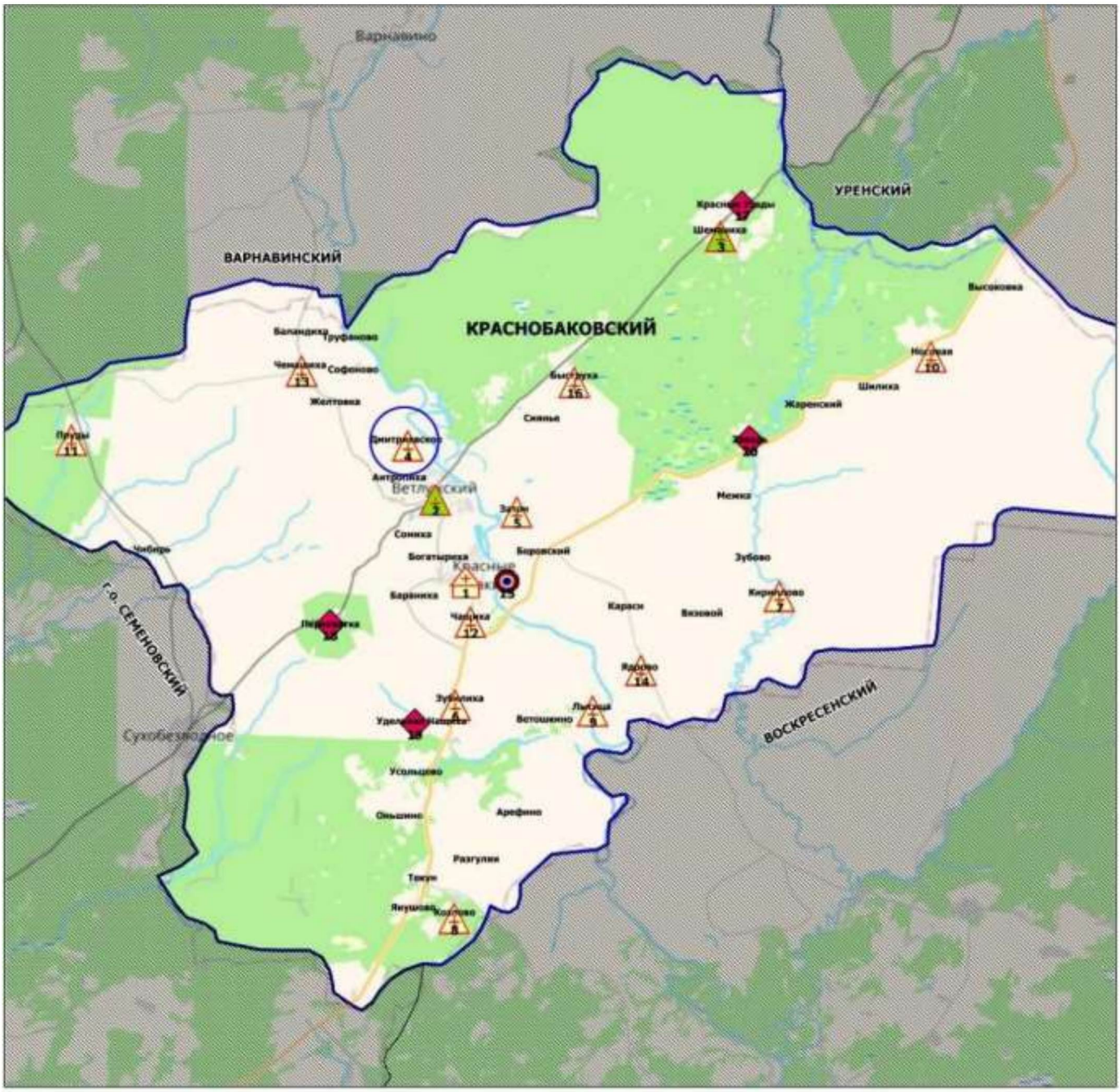

Условные обозначения

- Центральная районная больница (1)
- Врачебная амбулатория (2)
- Фельдшерско-акушерский пункт (12)
- Офис ВОП (1)
- Домовое хозяйство (4)
- строительство модульной конструкции взамен существующего

Площадь района - 1,8 тыс. кв.км

Прогнозная численность населения - 20 800 чел.

**Медицинские учреждения и структурные подразделения,
оказывающие первичную медико-санитарную помощь
в Краснооктябрьском муниципальном районе Нижегородской области в 2025 году**

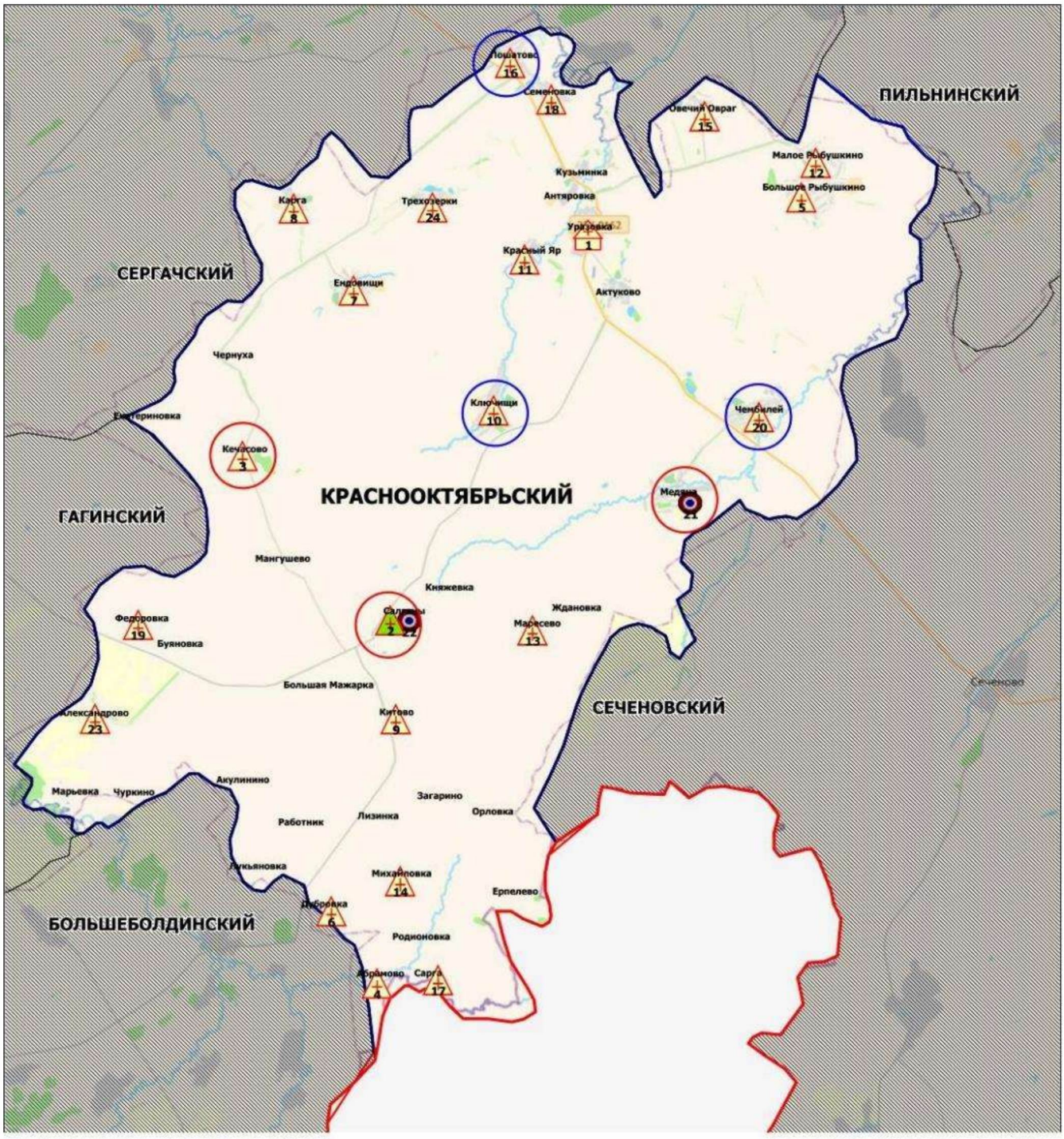

Условные обозначения

- Центральная районная больница (1)
- Врачебная амбулатория (1)
- Фельдшерско-акушерский пункт (20)
- Офис ВОП (2)
- новое строительство или изменение типа МО
- строительство модульной конструкции взамен существующего

Площадь района - 0,9 тыс. кв.км

Прогнозная численность населения - 9 029 чел.

**Медицинские учреждения и структурные подразделения,
оказывающие первичную медико-санитарную помощь
в Кстовском муниципальном районе Нижегородской области в 2025 году**

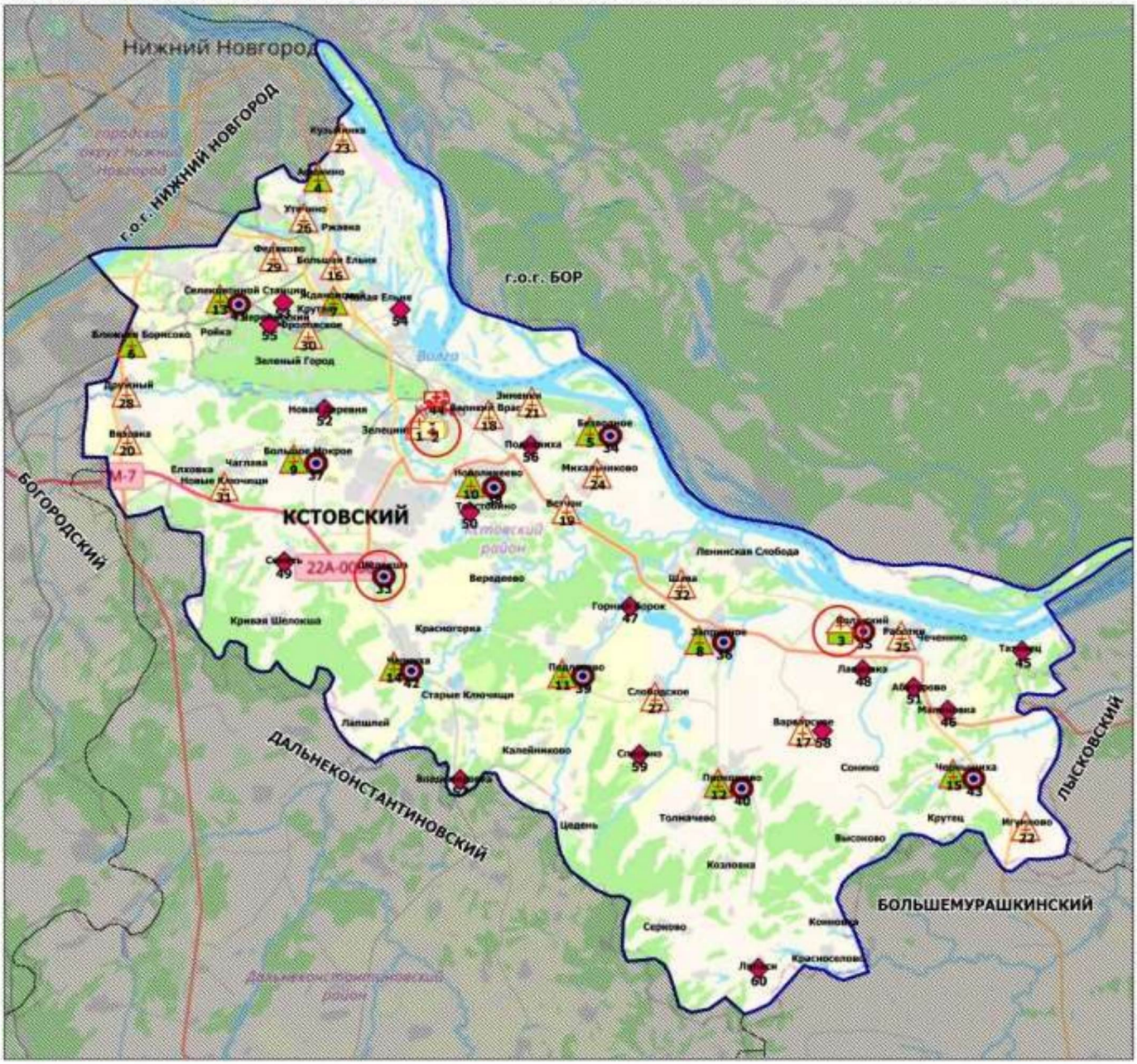

Условные обозначения

- Центральная районная больница (1)
- Поликлиника (1)
- Участковая больница (1)
- Врачебная амбулатория (12)
- Фельдшерско-акушерский пункт (17)
- Офис ВОП (11)
- Передвижной медпункт (ФАП) (1)
- Домовое хозяйство (16)

новое строительство или изменение типа МО

Площадь района - 1,2 тыс. кв.км

Прогнозная численность населения - 123 225 чел.

**Медицинские учреждения и структурные подразделения,
оказывающие первичную медико-санитарную помощь
в г.о.г. Кулебаки Нижегородской области в 2025 году**

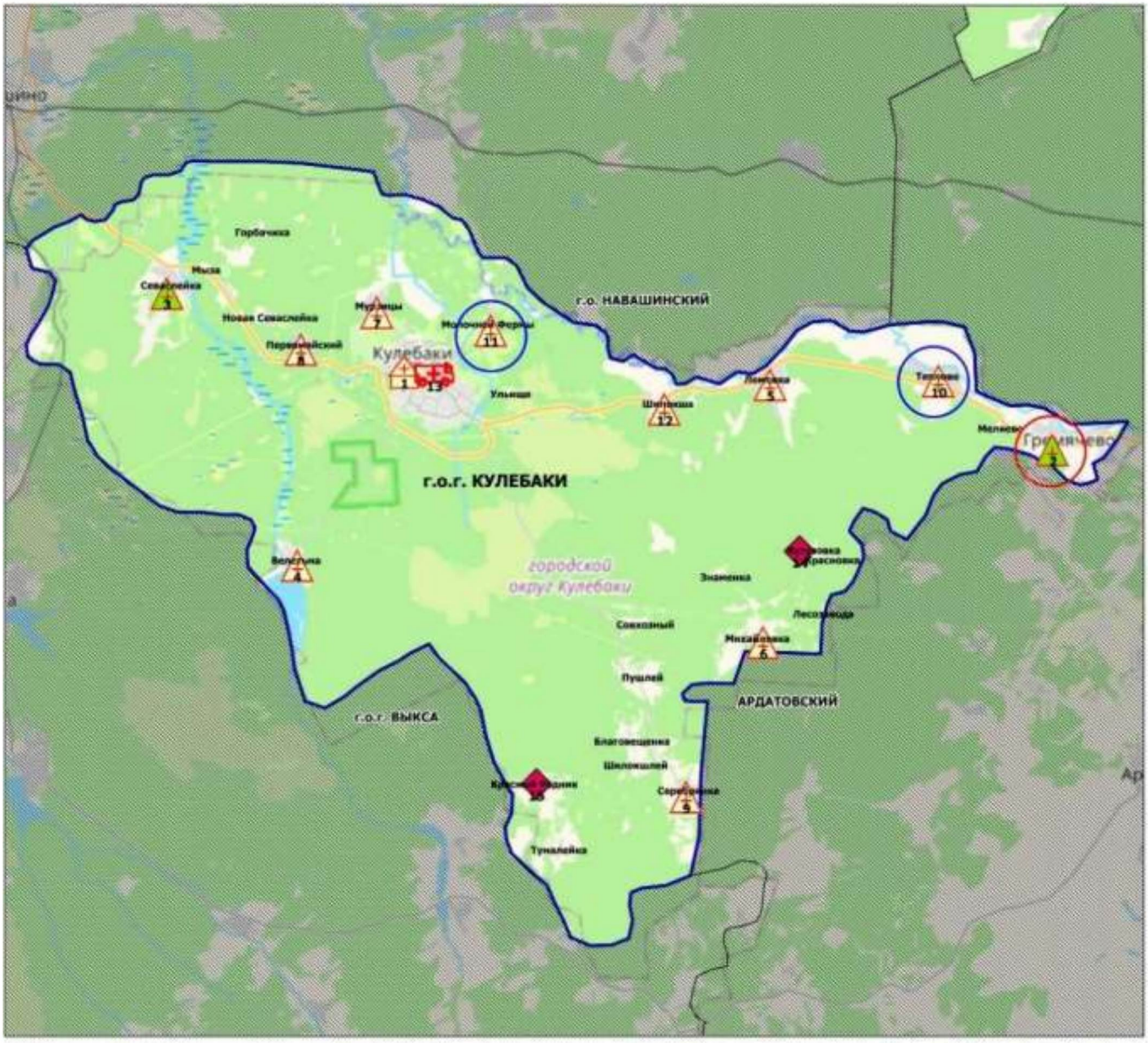

Условные обозначения

- Центральная районная больница (1)
- Врачебная амбулатория (2)
- Фельдшерско-акушерский пункт (9)
- Передвижной медпункт (ФАП) (1)
- Домовое хозяйство (2)
- новое строительство или изменение типа МО
- строительство модульной конструкции взамен существующего

Площадь городского округа - 0,9 тыс. кв.км

Прогнозная численность населения - 46 149 чел.

**Медицинские учреждения и структурные подразделения,
оказывающие первичную медико-санитарную помощь
в Лукояновском муниципальном районе Нижегородской области в 2025 году**

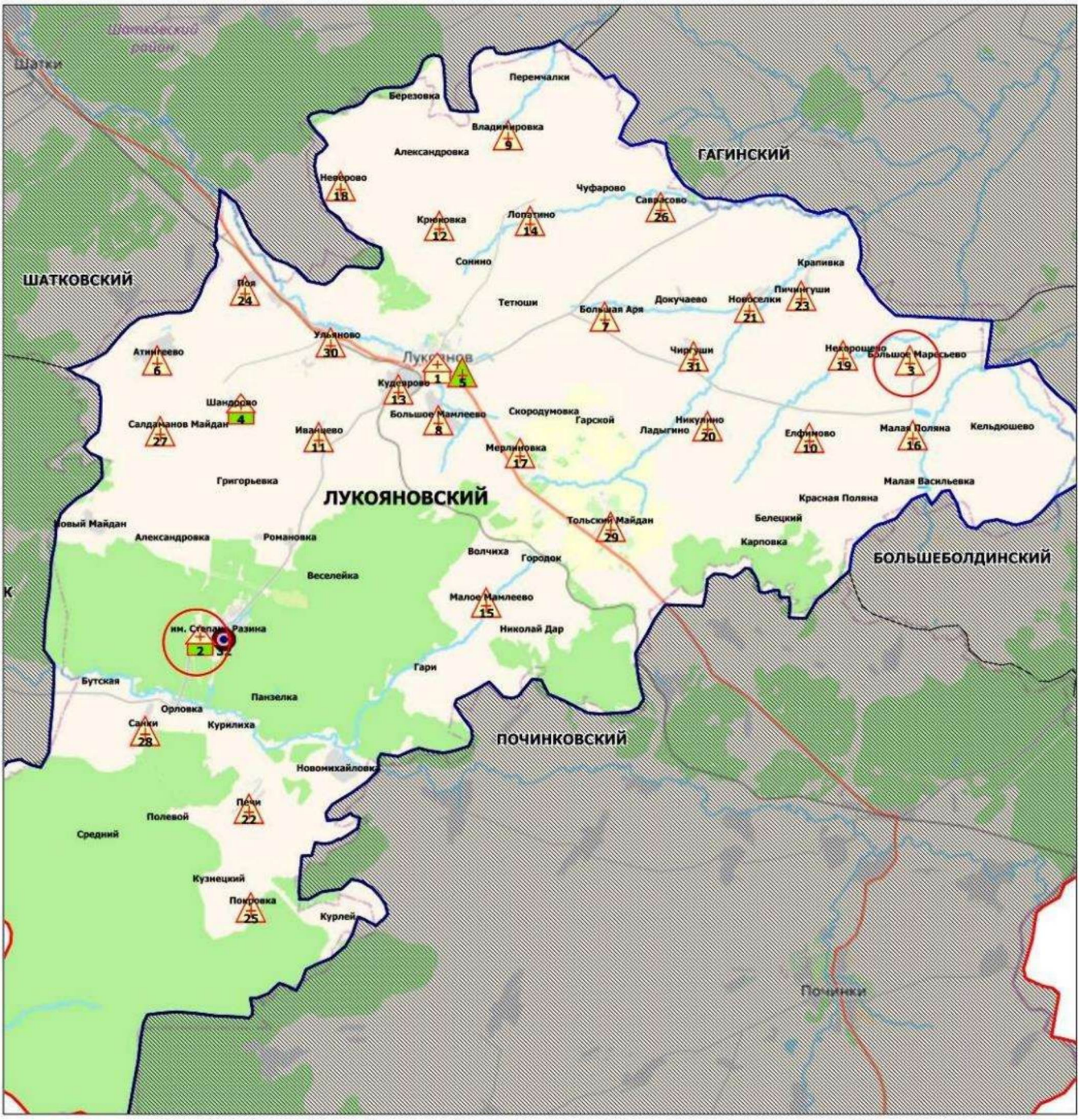

Условные обозначения

- Центральная районная больница (1)
- Участковая больница (2)
- Врачебная амбулатория (1)
- Фельдшерско-акушерский пункт (27)
- Офис ВОП (1)
- новое строительство или изменение типа МО

Площадь района - 1,9 тыс. кв.км

Прогнозная численность населения - 27 977 чел.

**Медицинские учреждения и структурные подразделения,
оказывающие первичную медико-санитарную помощь
в Лысковском муниципальном округе Нижегородской области в 2025 году**

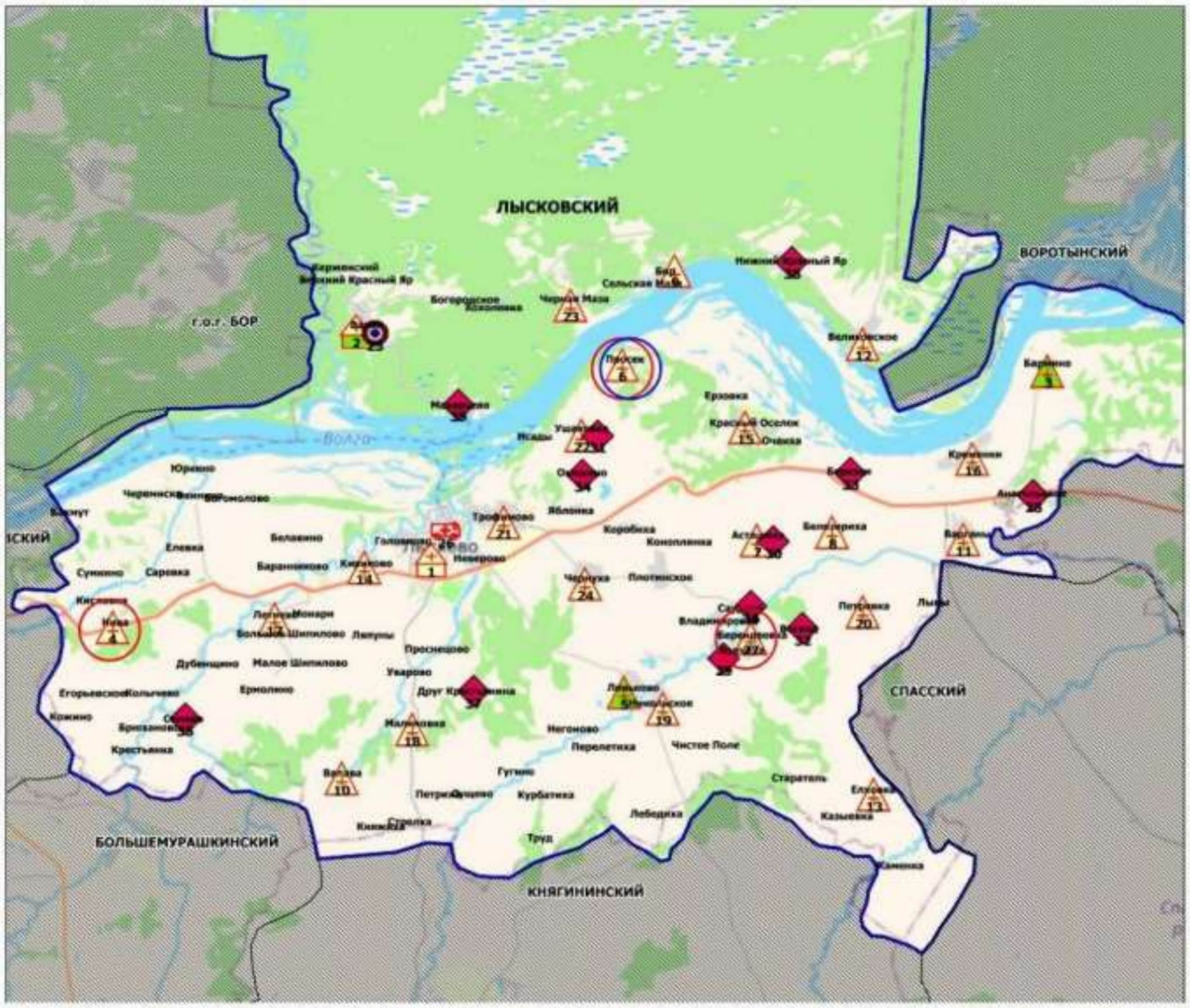

Условные обозначения

- Центральная районная больница (1)
- Участковая больница (1)
- Врачебная амбулатория (2)
- Фельдшерско-акушерский пункт (21)
- Офис ВОП (1)
- Передвижной медпункт (ФАП) (1)
- Домовое хозяйство (12)
- новое строительство или изменение типа МО
- строительство модульной конструкции взамен существующего

Площадь района - 2,1 тыс. кв.км

Прогнозная численность населения - 36 601 чел.

**Медицинские учреждения и структурные подразделения,
оказывающие первичную медико-санитарную помощь
в г.о. Навашинском Нижегородской области в 2025 году**

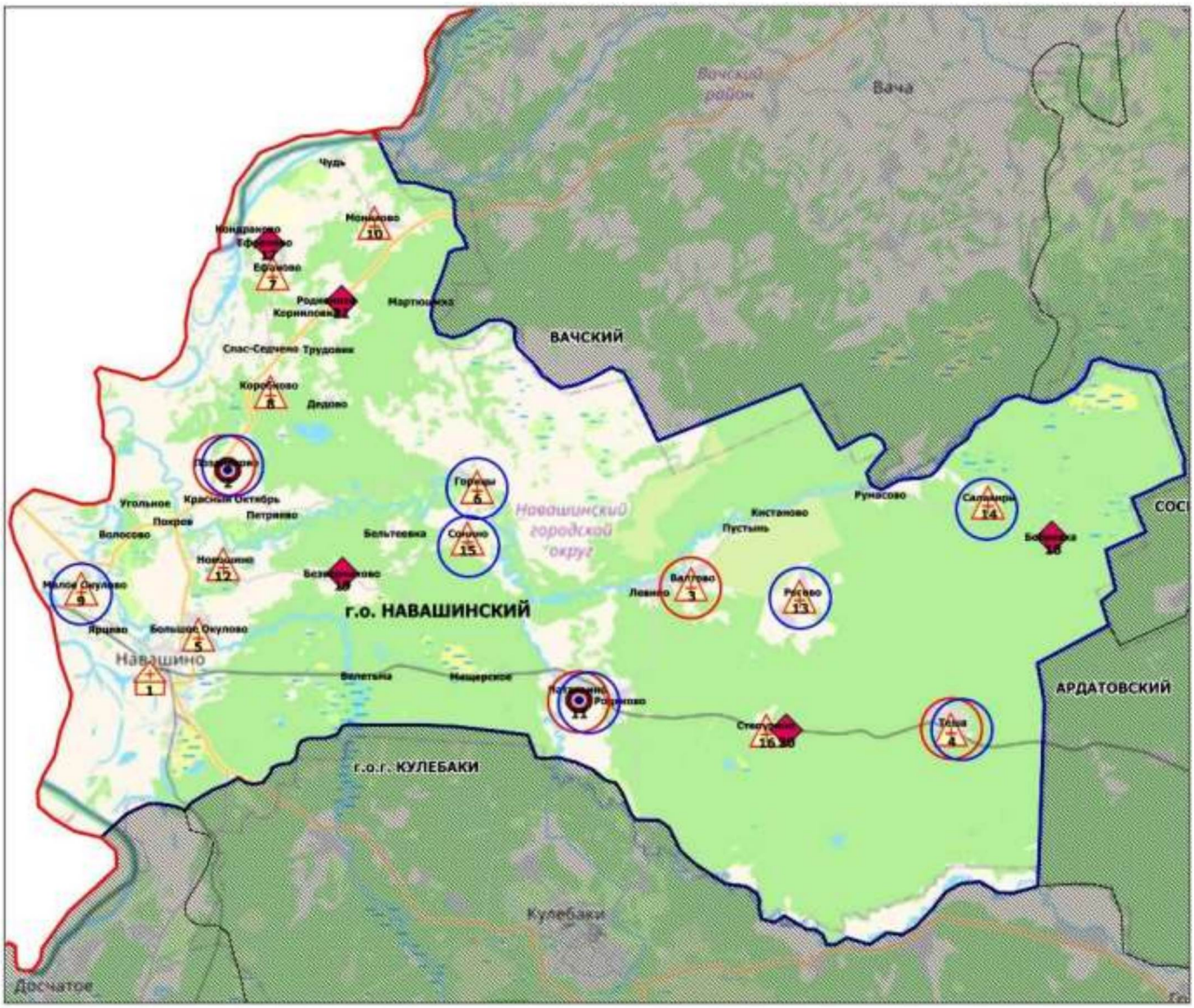

Условные обозначения

- Центральная районная больница (1)
- Фельдшерско-акушерский пункт (13)
- Офис ВОП (2)
- Домовое хозяйство (5)
- новое строительство или изменение типа МО
- строительство модульной конструкции взамен существующего

Площадь городского округа - 1,3 тыс. кв.км

Прогнозная численность населения - 21 303 чел.

**Медицинские учреждения и структурные подразделения,
оказывающие первичную медико-санитарную помощь
в Павловском муниципальном округе Нижегородской области в 2025 году**

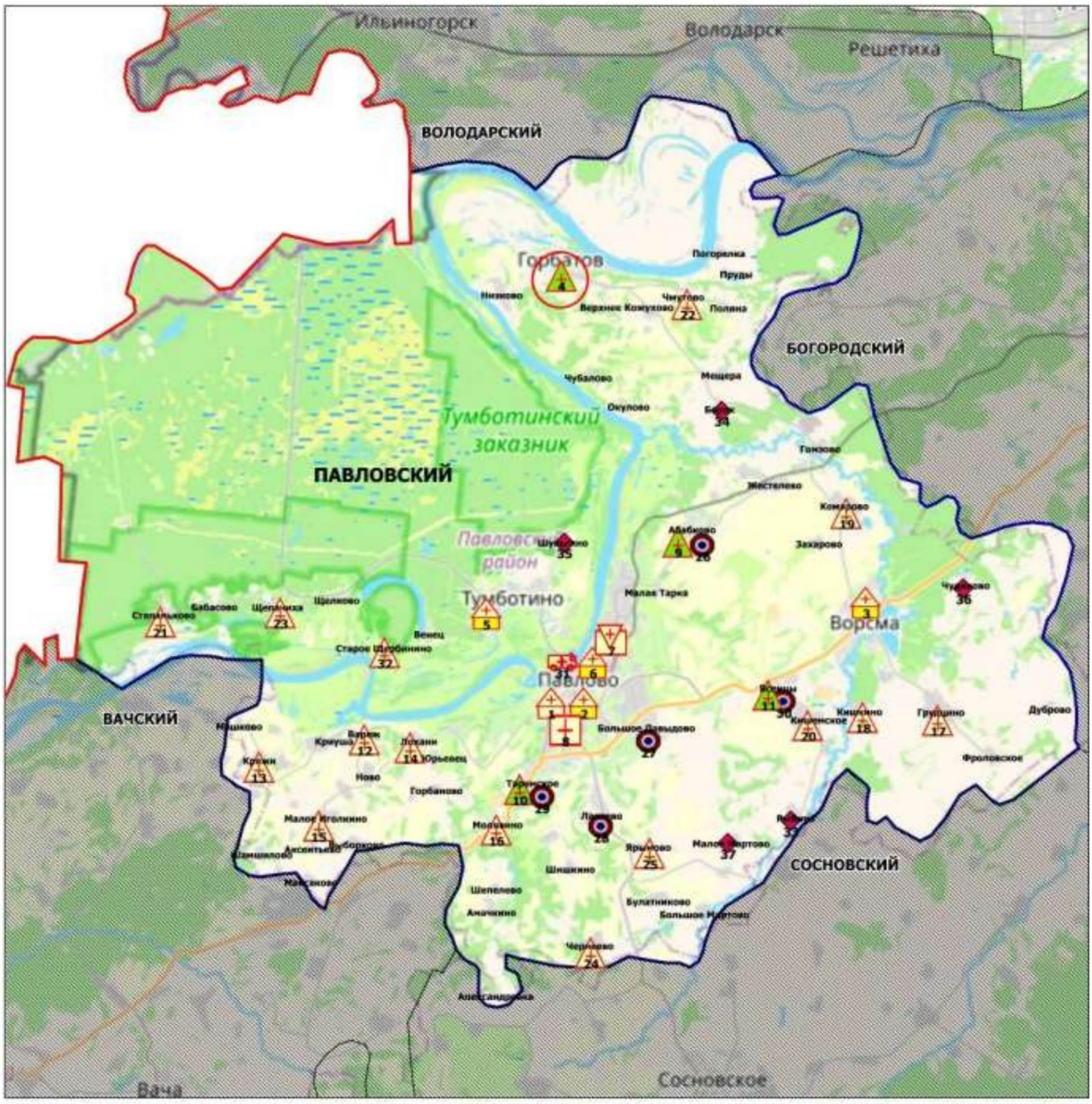

Условные обозначения

- Центральная районная больница (1)
- Городская больница (4)
- Родильный дом (1)
- Стоматологическая поликлиника (1)
- Врачебная амбулатория (4)
- Фельдшерско-акушерский пункт (15)
- Офис ВОП (5)
- Передвижной медпункт (ФАП) (1)
- Домовое хозяйство (5)
- новое строительство или изменение типа МО

Площадь района - 1,1 тыс. кв.км

Прогнозная численность населения - 90 403 чел.

**Медицинские учреждения и структурные подразделения,
оказывающие первичную медико-санитарную помощь
в г.о.г. Первомайске Нижегородской области в 2025 году**

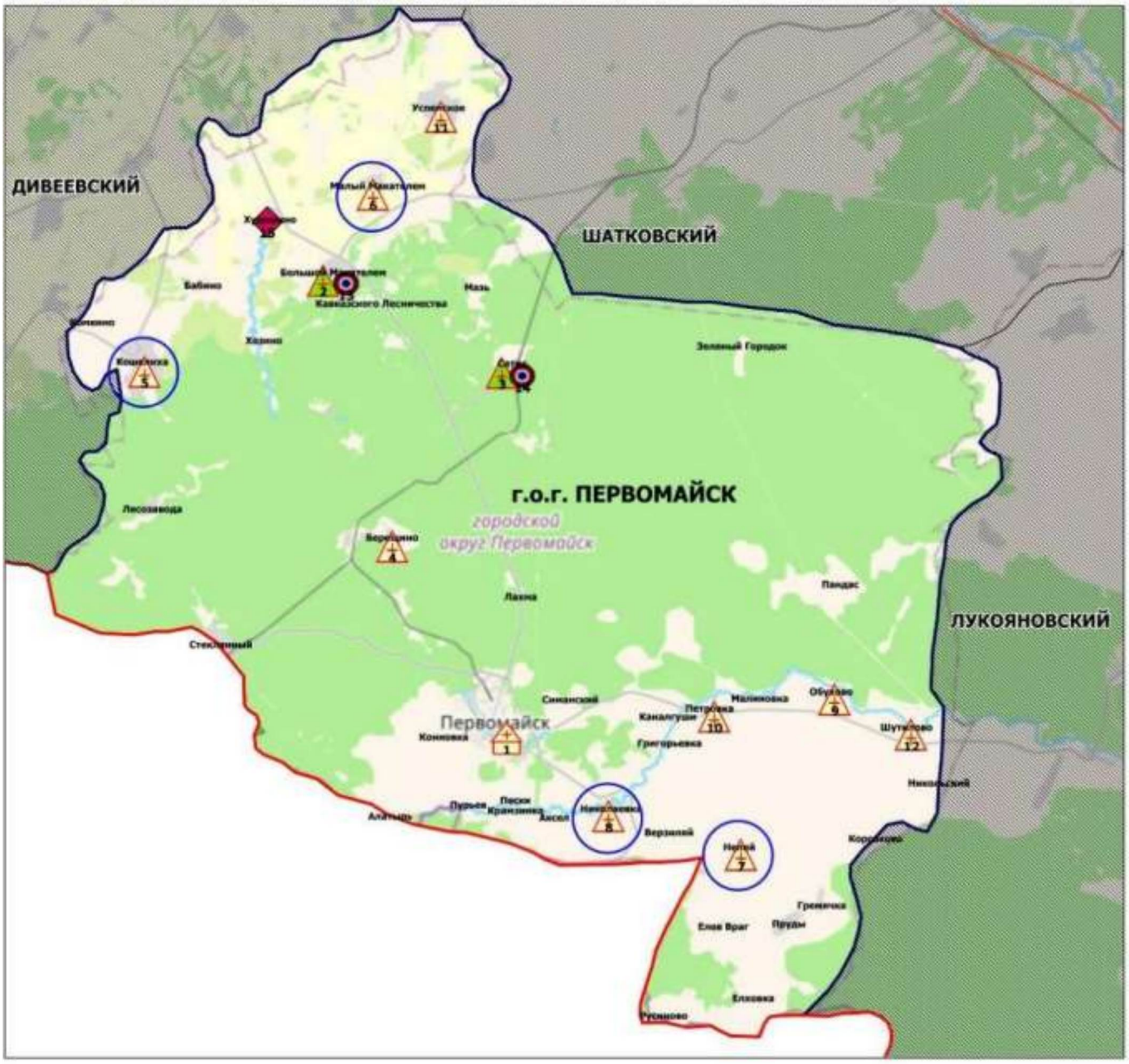

Площадь городского округа - 1,2 тыс. кв.км

Прогнозная численность населения - 17 602 чел.

**Медицинские учреждения и структурные подразделения,
оказывающие первичную медико-санитарную помощь
в г.о. Перевозском Нижегородской области в 2025 году**

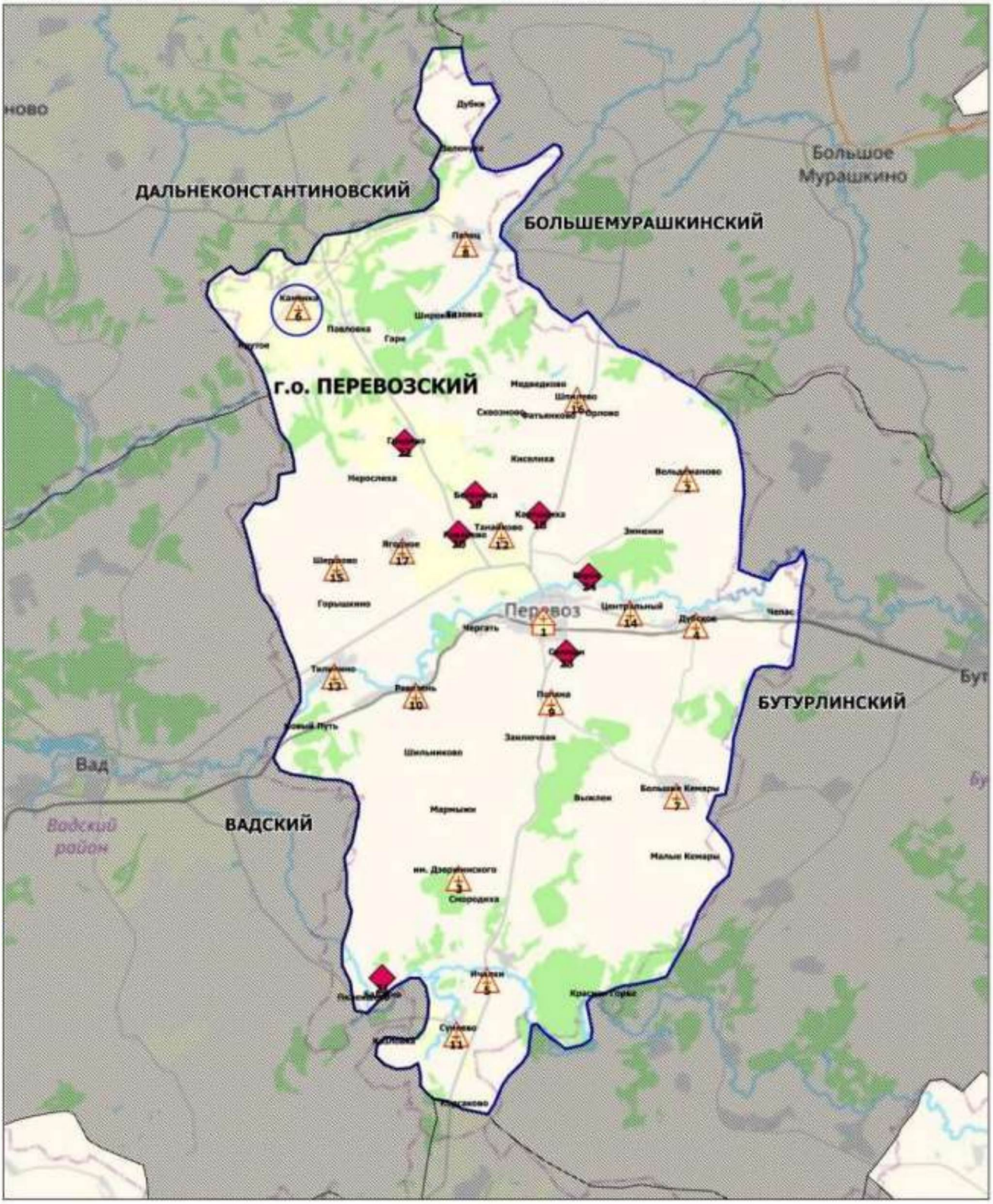

Площадь городского округа - 0,8 тыс. кв.км

Прогнозная численность населения - 15 122 чел.

**Медицинские учреждения и структурные подразделения,
оказывающие первичную медико-санитарную помощь
в Пильнинском муниципальном районе Нижегородской области в 2025 году**

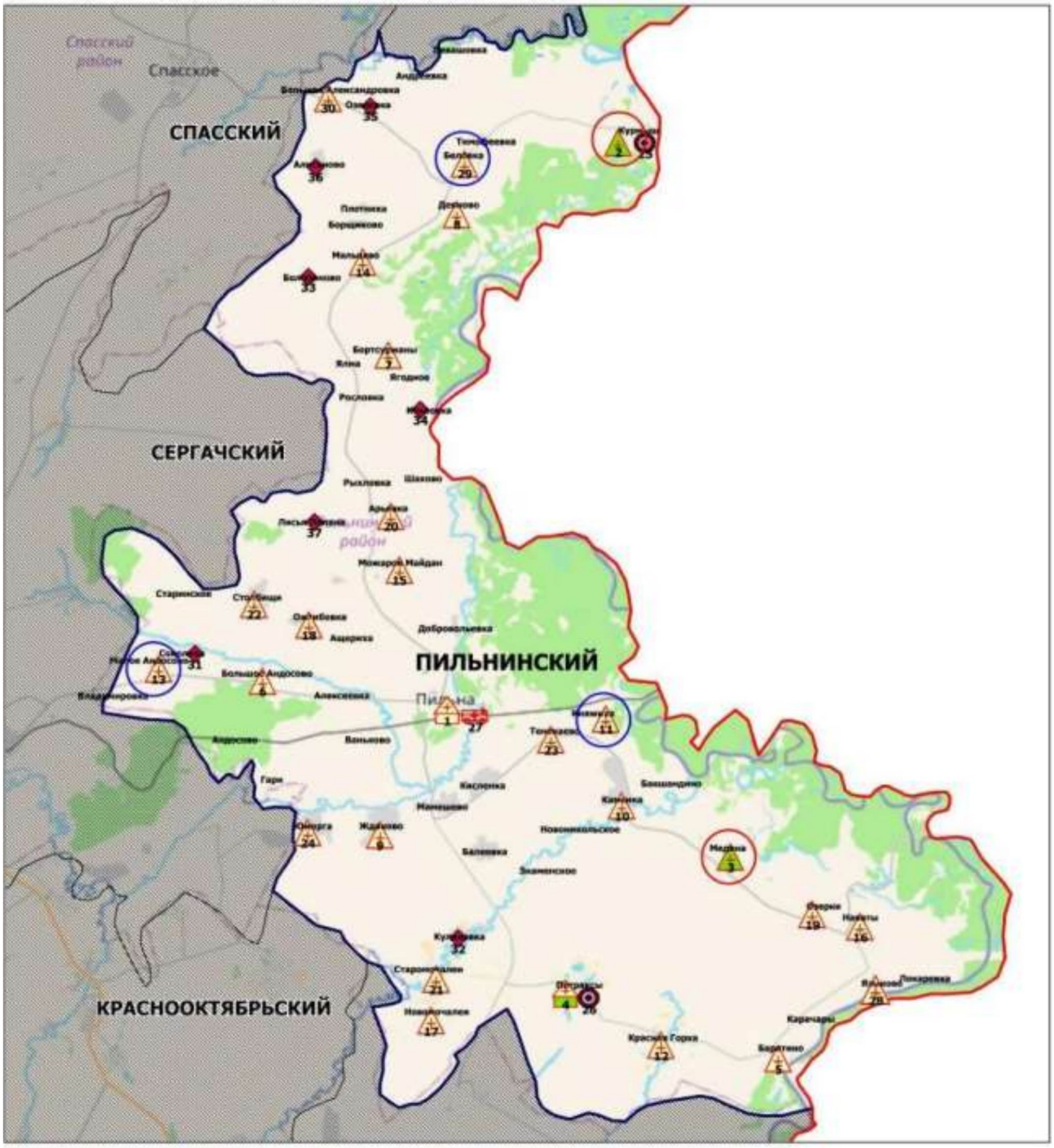

Условные обозначения

- Центральная районная больница (1)
- Участковая больница (1)
- Врачебная амбулатория (2)
- Фельдшерско-акушерский пункт (23)
- Офис ВОП (2)
- Передвижной медпункт (ФАП) (1)
- Домовое хозяйство (7)

новое строительство или изменение типа МО

строительство модульной конструкции взамен существующего

Площадь района - 1,3 тыс. кв.км

Прогнозная численность населения - 18 623 чел.

**Медицинские учреждения и структурные подразделения,
оказывающие первичную медико-санитарную помощь
в Починковском муниципальном округе Нижегородской области в 2025 году**

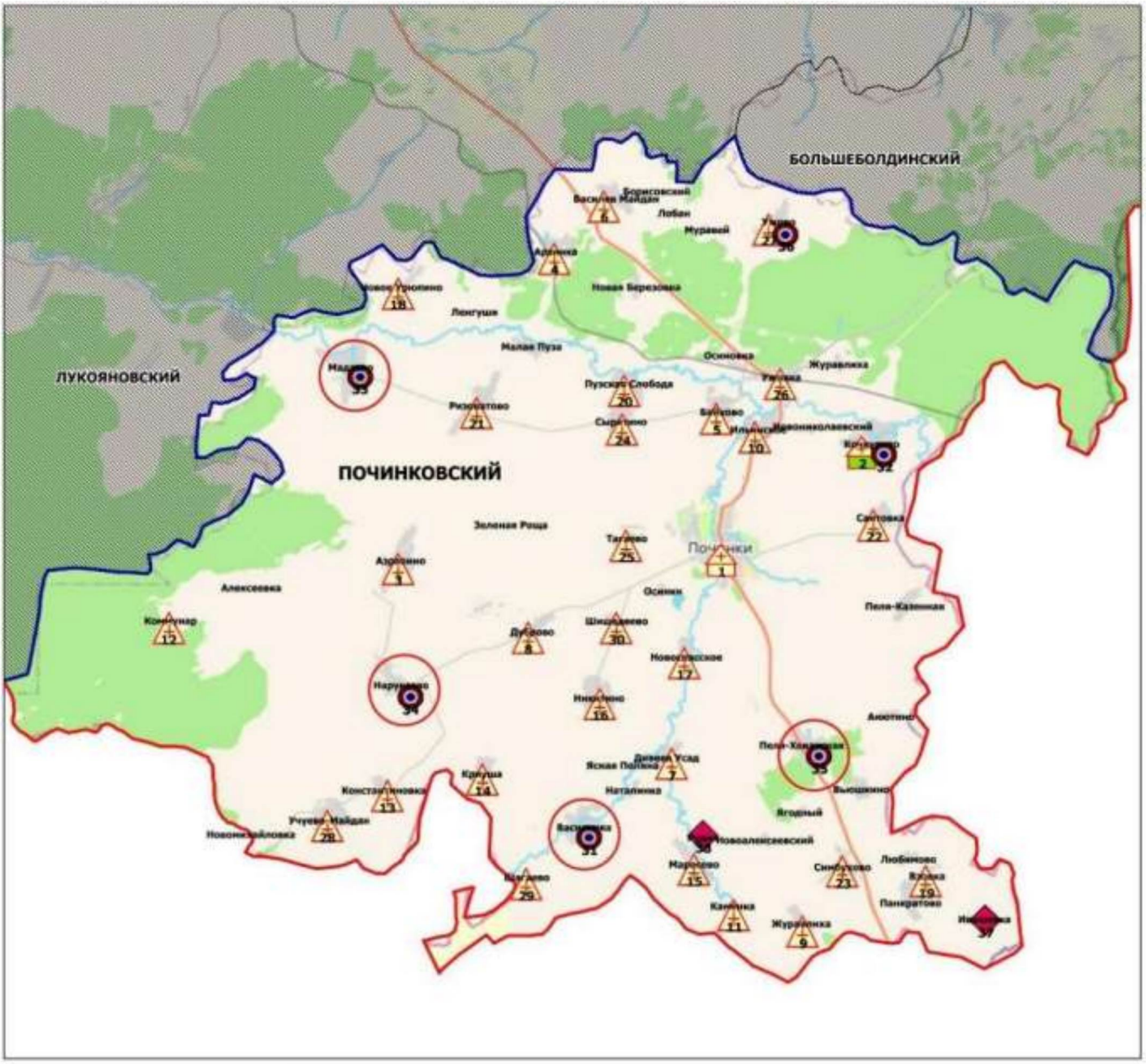

Условные обозначения

- Центральная районная больница (1)
- Участковая больница (1)
- Фельдшерско-акушерский пункт (28)
- Офис ВОП (6)
- Домовое хозяйство (2)
- новое строительство или изменение типа МО

Площадь района - 2,0 тыс. кв.км

Прогнозная численность населения - 27 021 чел.

**Медицинские учреждения и структурные подразделения,
оказывающие первичную медико-санитарную помощь
в г.о. Семеновском Нижегородской области в 2025 году**

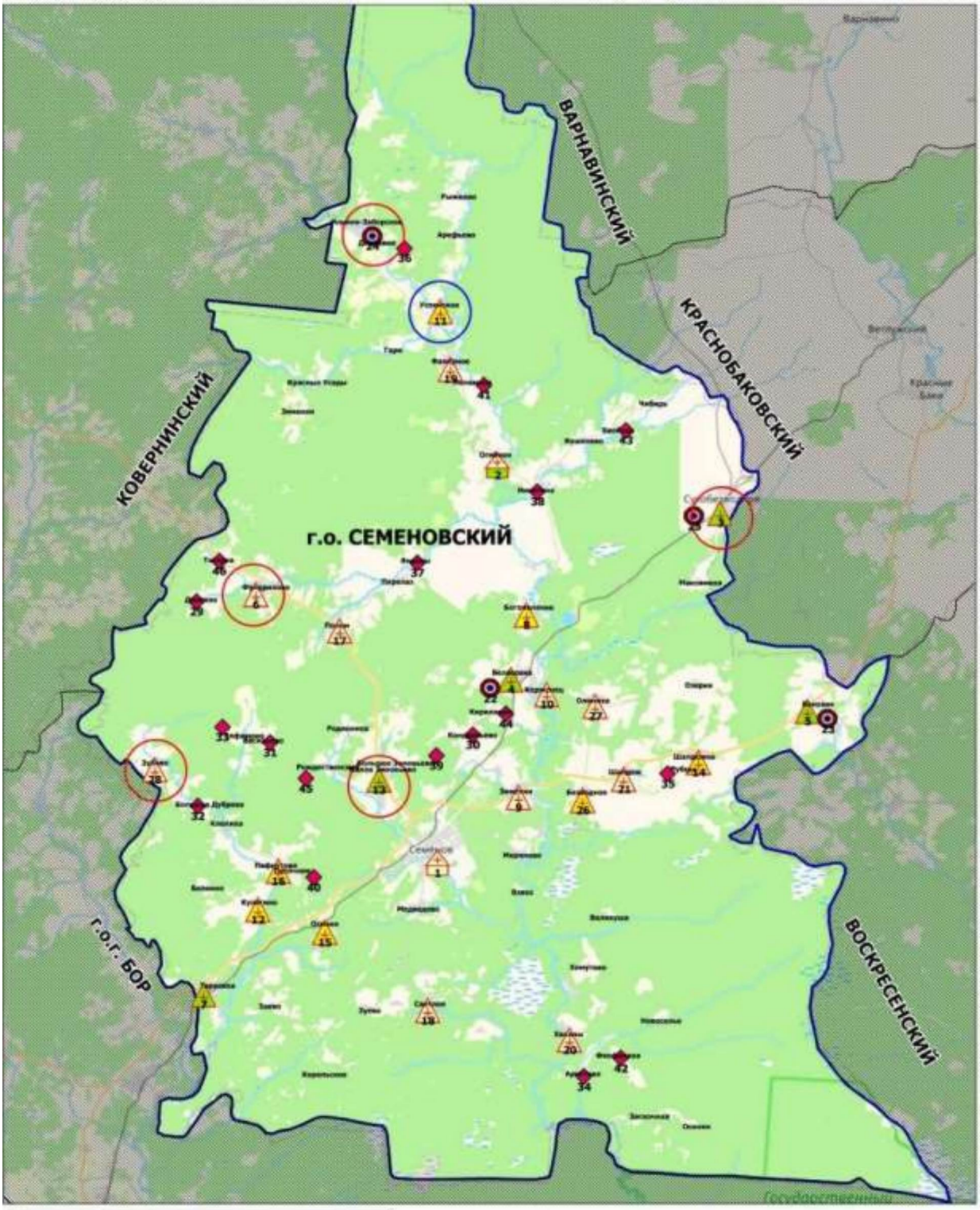

Площадь городского округа - 3,9 тыс. кв.км

Прогнозная численность населения - 45 657 чел.

**Медицинские учреждения и структурные подразделения,
оказывающие первичную медико-санитарную помощь
в Сергачском муниципальном районе Нижегородской области в 2025 году**

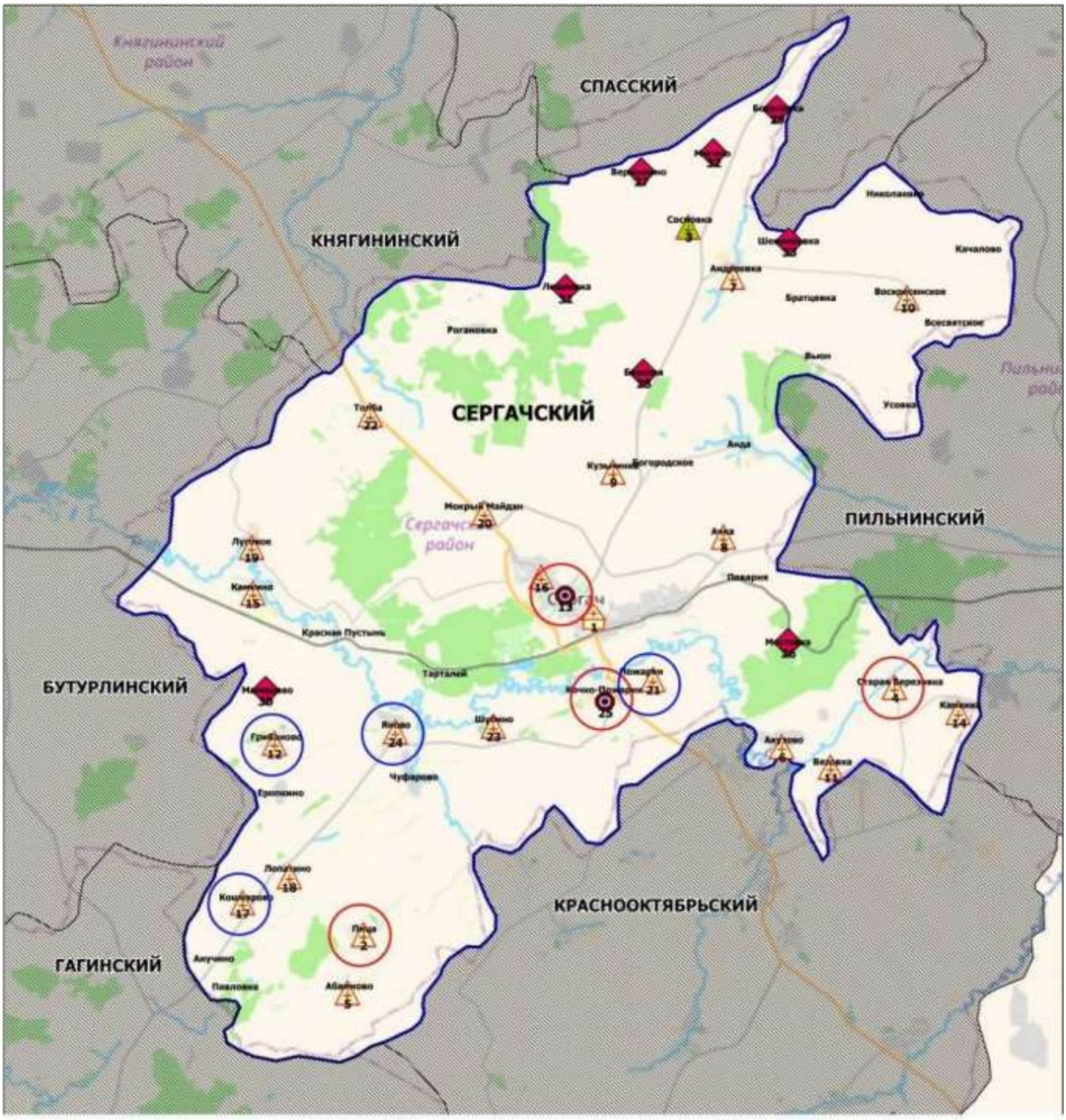

Условные обозначения

- Центральная районная больница (1)
- Врачебная амбулатория (1)
- Фельдшерско-акушерский пункт (21)
- Офис ВОП (2)
- Домовое хозяйство (8)

новое строительство или изменение типа МО

строительство модульной конструкции взамен существующего

Площадь района - 1,2 тыс. кв.км

Прогнозная численность населения - 26 897 чел.

**Медицинские учреждения и структурные подразделения,
оказывающие первичную медико-санитарную помощь
в Сеченовском муниципальном районе Нижегородской области в 2025 году**

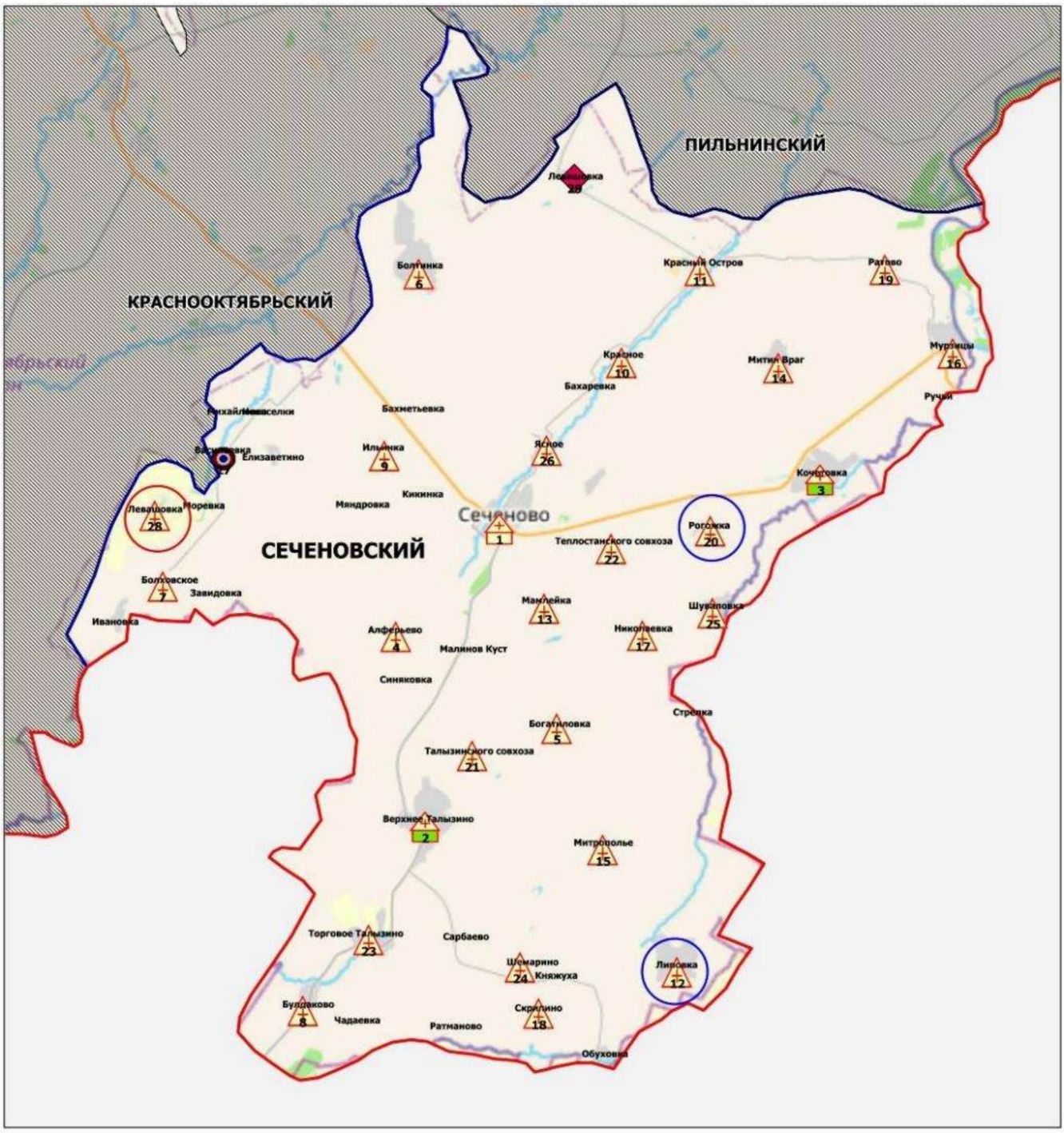

Условные обозначения

- Центральная районная больница (1)
- Участковая больница (2)
- Фельдшерско-акушерский пункт (24)
- Офис ВОП (1)
- Домовое хозяйство (1)
- новое строительство или изменение типа МО
- строительство модульной конструкции взамен существующего

Площадь района - 1,0 тыс. кв.км

Прогнозная численность населения - 13 471 чел.

**Медицинские учреждения и структурные подразделения,
оказывающие первичную медико-санитарную помощь
в г.о. Сокольском Нижегородской области в 2025 году**

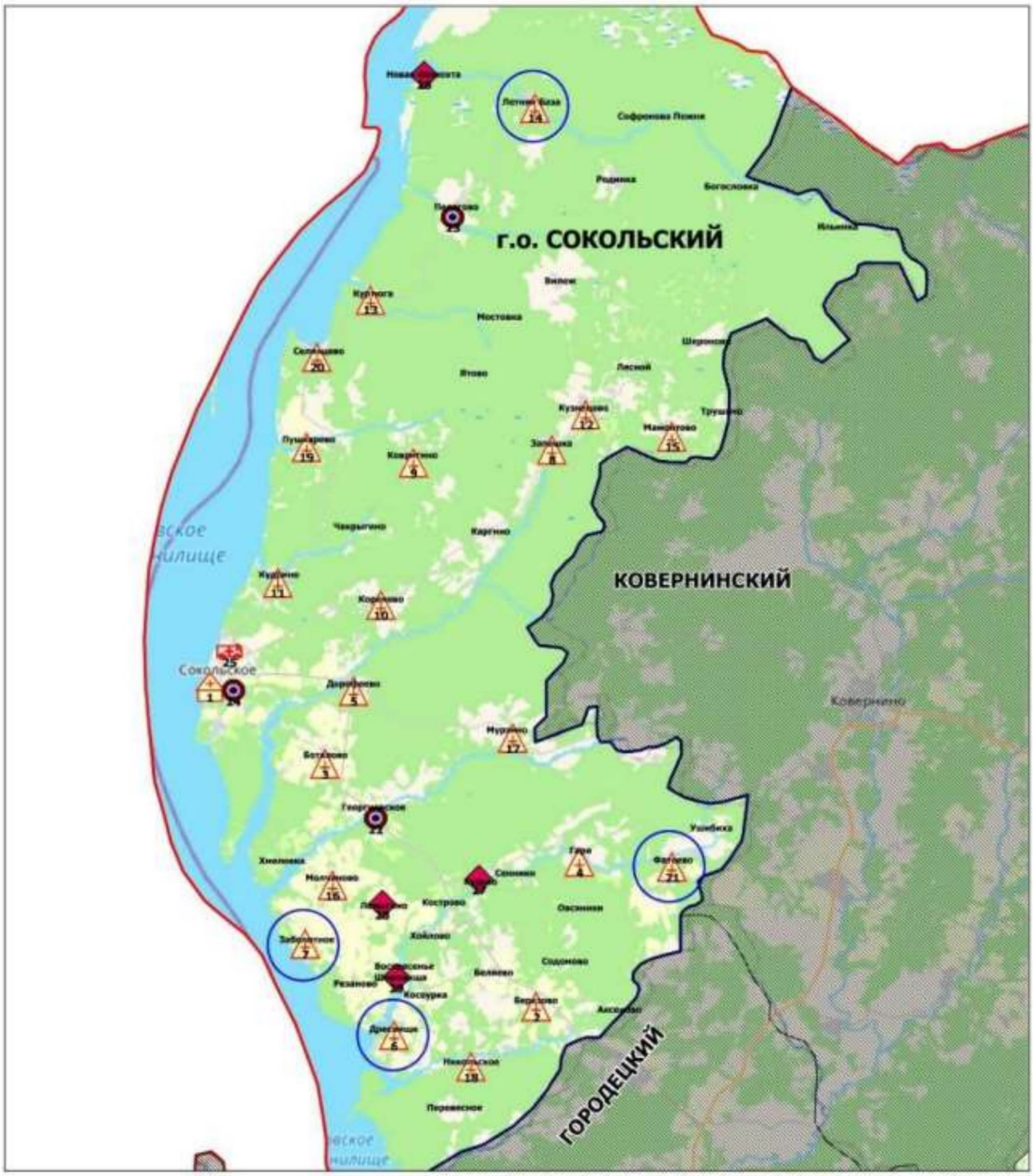

Условные обозначения

- Центральная районная больница (1)
- Фельдшероко-акушерский пункт (20)
- Офис ВОП (3)
- Передвижной медпункт (ФАП) (1)
- Домовое хозяйство (4)
- строительство модульной конструкции взамен существующего

Площадь городского округа - 2,0 тыс. кв.км

Прогнозная численность населения - 12 445 чел.

**Медицинские учреждения и структурные подразделения,
оказывающие первичную медико-санитарную помощь
в Сосновском муниципальном районе Нижегородской области в 2025 году**

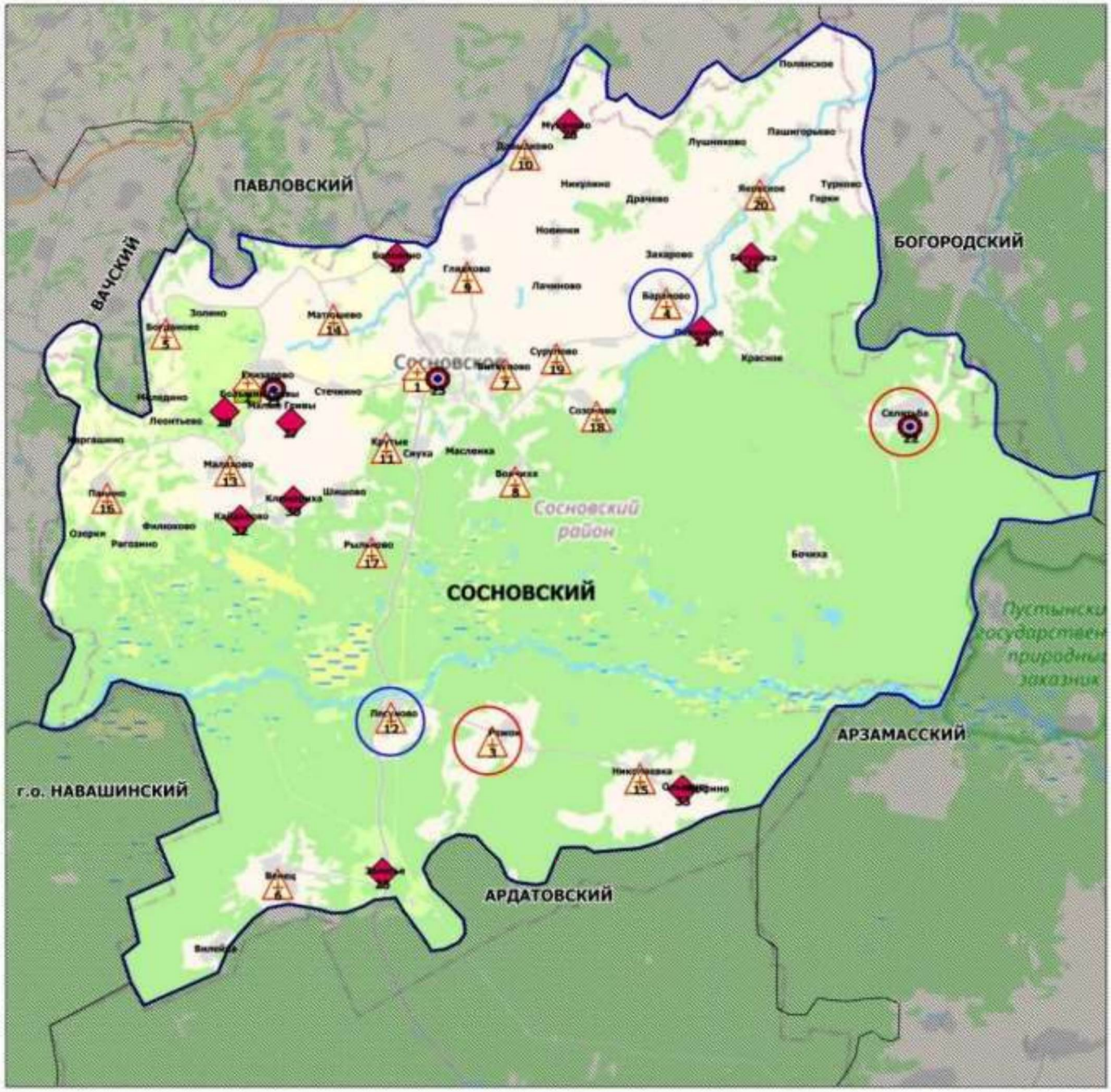

Условные обозначения

- Центральная районная больница (1)
- Участковая больница (1)
- Фельдшерско-акушерский пункт (18)
- Офис ВОП (3)
- Домовое хозяйство (10)
- новое строительство или изменение типа МО
- строительство модульной конструкции взамен существующего

Площадь района - 1,2 тыс. кв.км

Прогнозная численность населения - 17 261 чел.

**Медицинские учреждения и структурные подразделения,
оказывающие первичную медико-санитарную помощь
в Спасском муниципальном районе Нижегородской области в 2025 году**

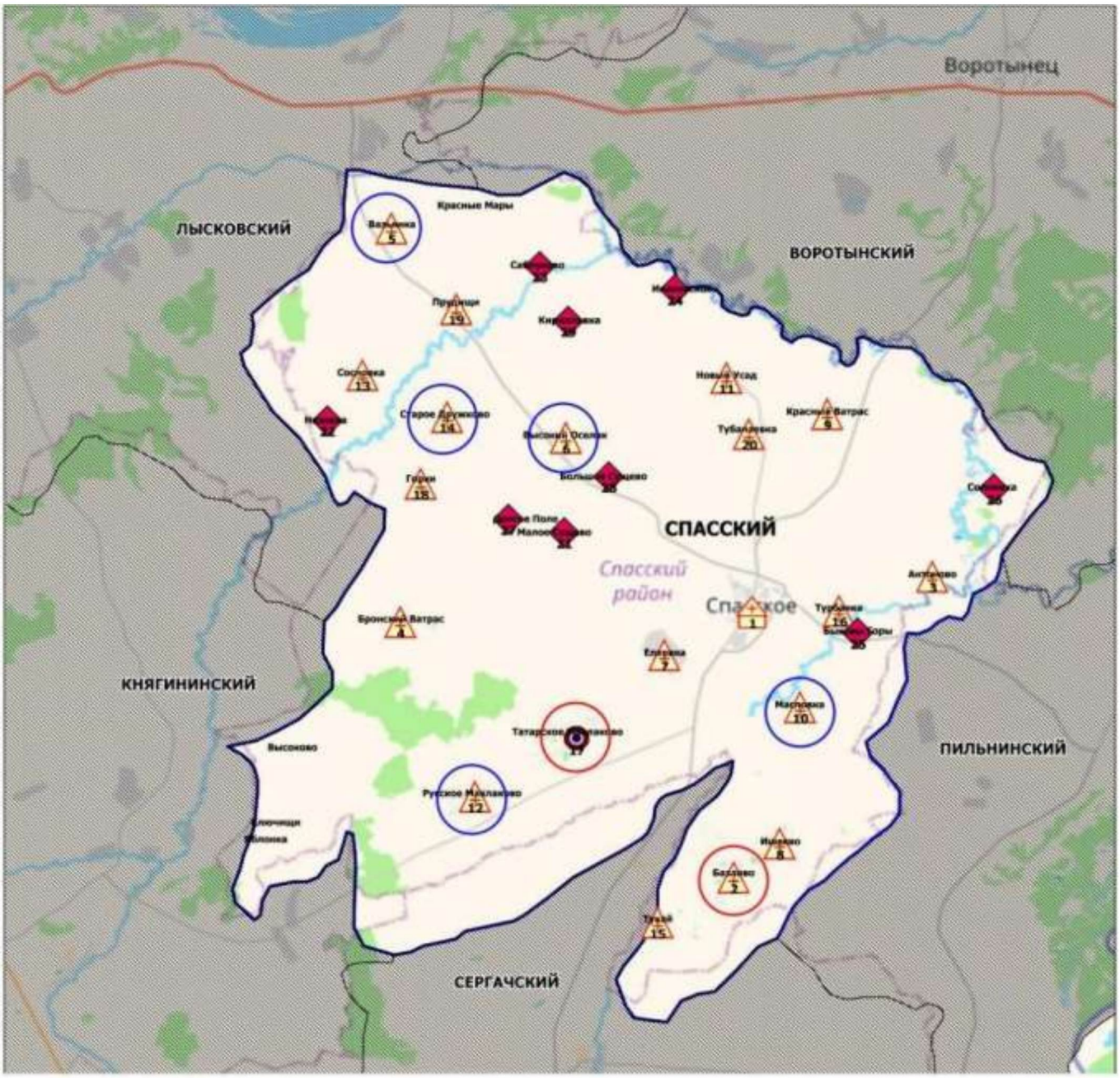

Условные обозначения

- Центральная районная больница (1)
- Фельдшерско-акушерский пункт (18)
- Офис ВОП (1)
- Домовое хозяйство (9)
- новое строительство или изменение типа МО
- строительство модульной конструкции взамен существующего

Площадь района - 0,7 тыс. кв.км

Прогнозная численность населения - 8 834 чел.

**Медицинские учреждения и структурные подразделения,
оказывающие первичную медико-санитарную помощь
в Тонкинском муниципальном районе Нижегородской области в 2025 году**

88

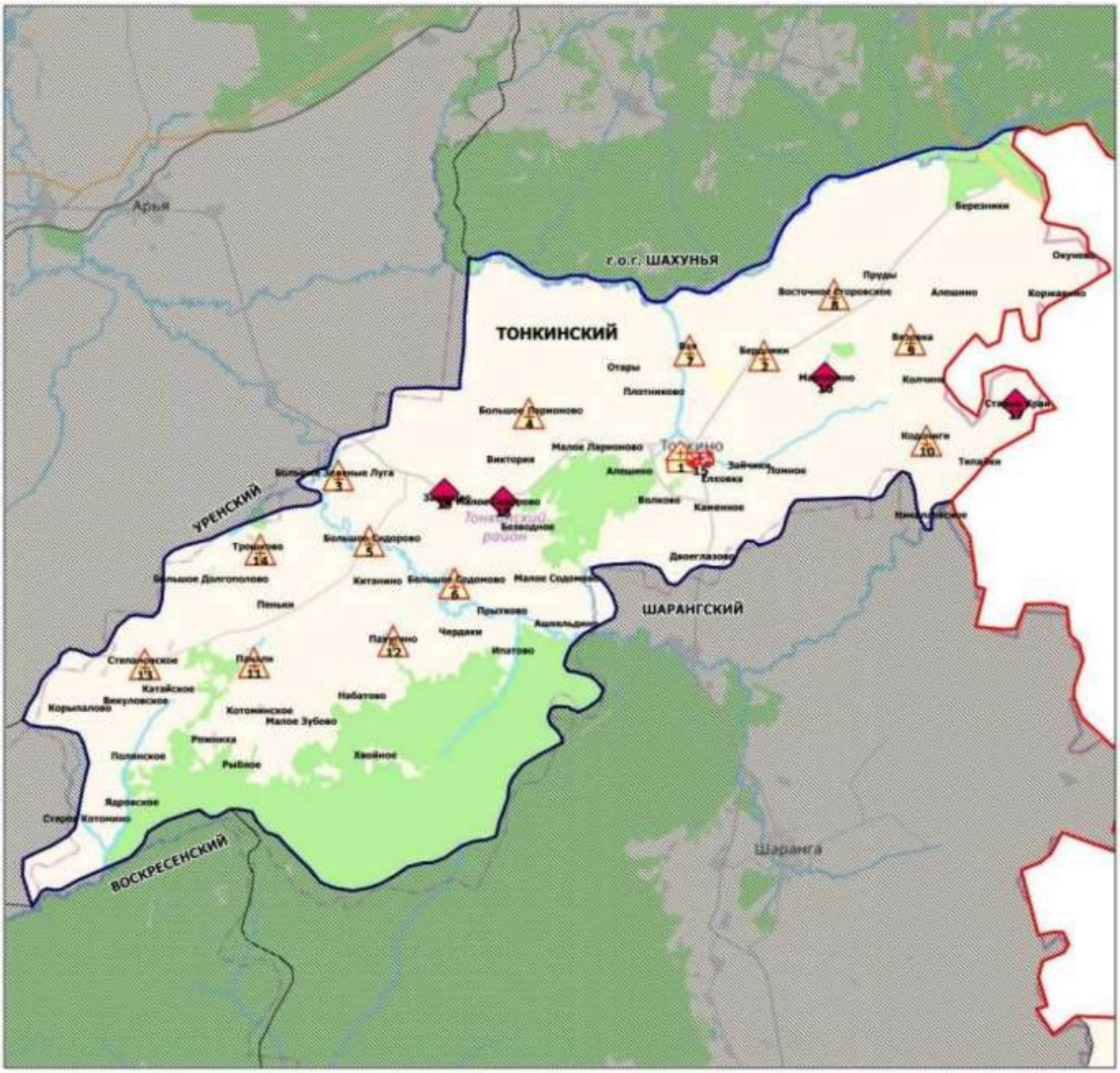

Условные обозначения

- Центральная районная больница (1)
- Фельдшерско-акушерский пункт (13)
- Передвижной медпункт (ФАП) (1)
- Домовое хозяйство (4)

Площадь района - 1,0 тыс. кв.км

Прогнозная численность населения - 7 376 чел.

**Медицинские учреждения и структурные подразделения,
оказывающие первичную медико-санитарную помощь
в Тоншаевском муниципальном округе Нижегородской области в 2025 году**

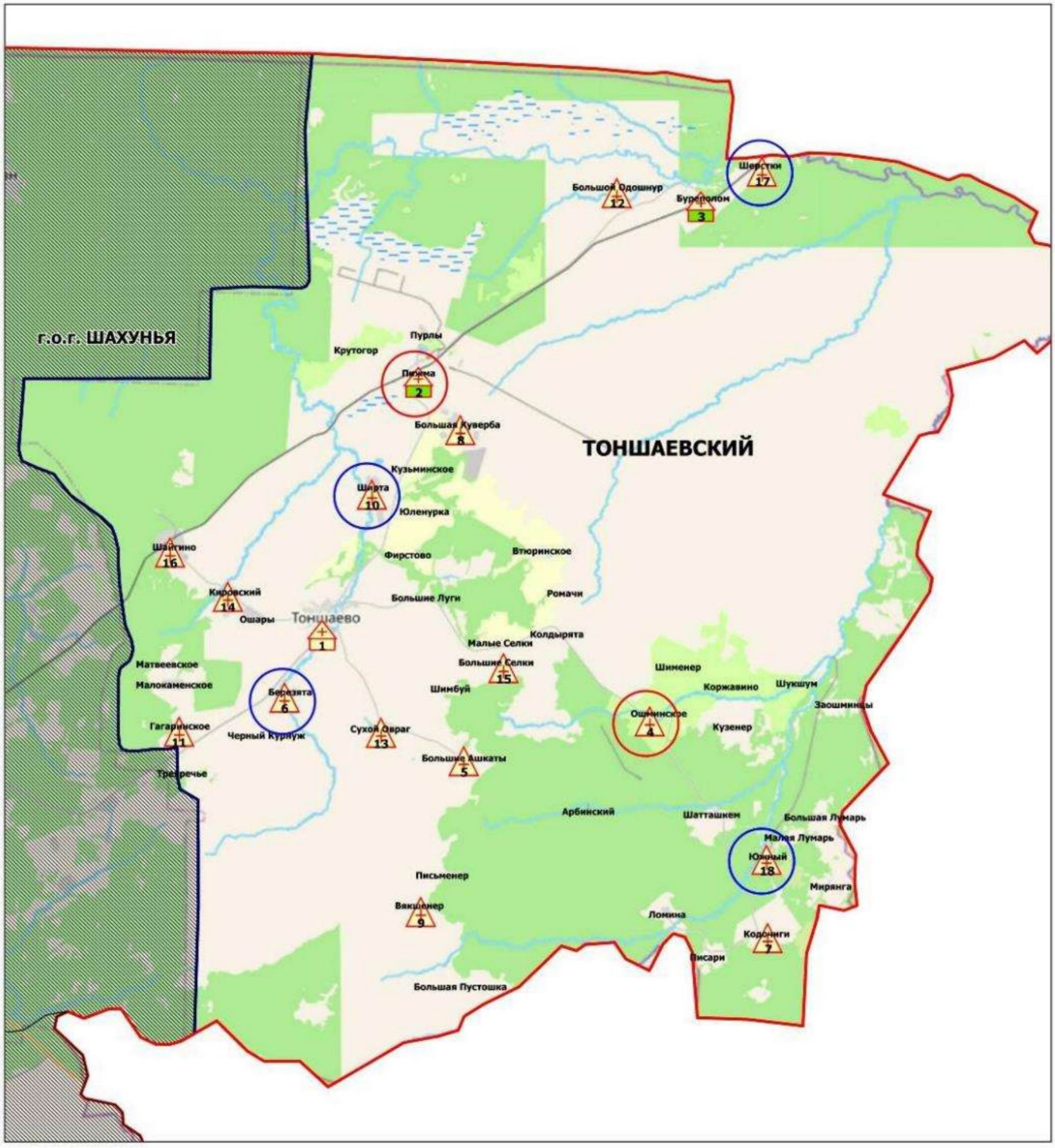

Условные обозначения

- Центральная районная больница (1)
- Участковая больница (2)
- Фельдшерско-акушерский пункт (15)
- новое строительство или изменение типа МО
- строительство модульной конструкции взамен существующего

Площадь района - 2,3 тыс. кв.км

Прогнозная численность населения - 17 880 чел.

**Медицинские учреждения и структурные подразделения,
оказывающие первичную медико-санитарную помощь
в Уренском муниципальном округе Нижегородской области в 2025 году**

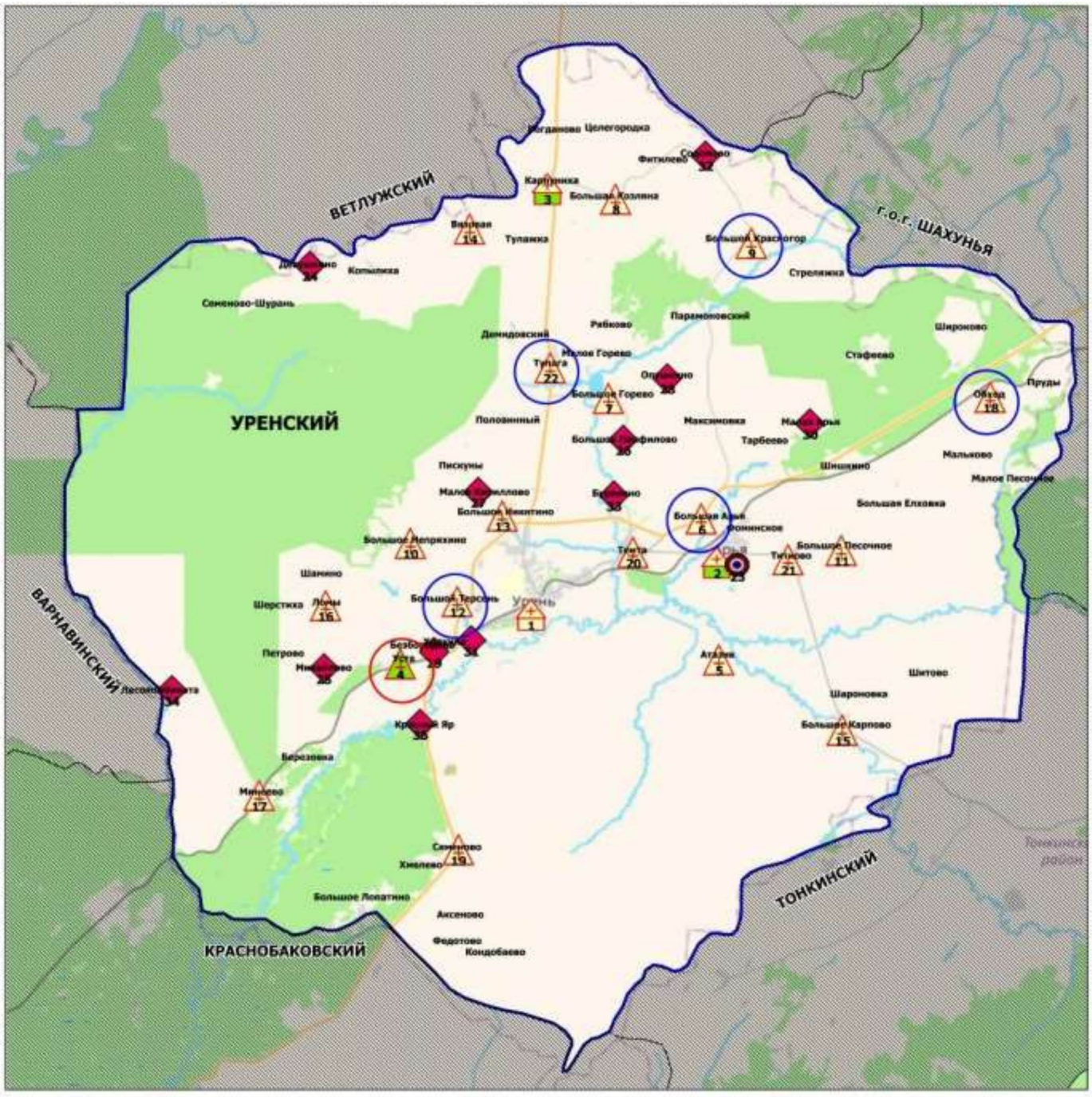

Условные обозначения

- Центральная районная больница (1)
- Участковая больница (2)
- Врачебная амбулатория (1)
- Фельдшерско-акушерский пункт (18)
- Офис ВОП (1)
- Домовое хозяйство (12)
- новое строительство или изменение типа МО
- строительство модульной конструкции взамен существующего

Площадь района - 2,1 тыс. кв.км

Прогнозная численность населения - 27 451 чел.

**Медицинские учреждения и структурные подразделения,
оказывающие первичную медико-санитарную помощь
в г.о.г. Чкаловске Нижегородской области в 2025 году**

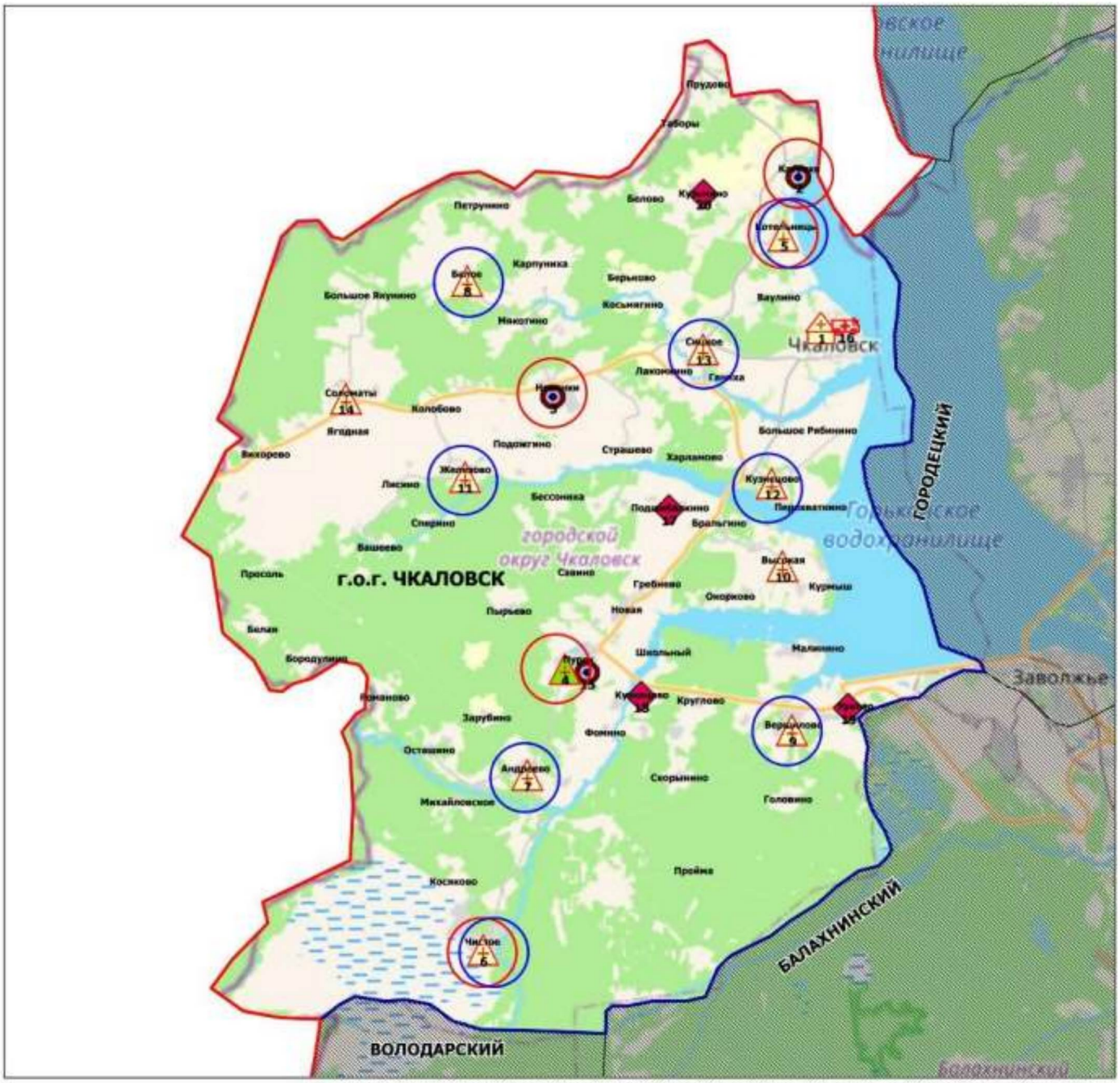

Условные обозначения

- Центральная районная больница (1)
- Врачебная амбулатория (1)
- Фельдшерско-акушерский пункт (10)
- Офис ВОП (3)
- Передвижной медпункт (ФАП) (1)
- Домовое хозяйство (4)

- новое строительство или изменение типа МО
- строительство модульной конструкции взамен существующего

Площадь городского округа - 0,9 тыс. кв.км

Прогнозная численность населения - 19 097 чел.

**Медицинские учреждения и структурные подразделения,
оказывающие первичную медико-санитарную помощь
в Шарангском муниципальном районе Нижегородской области в 2025 году**

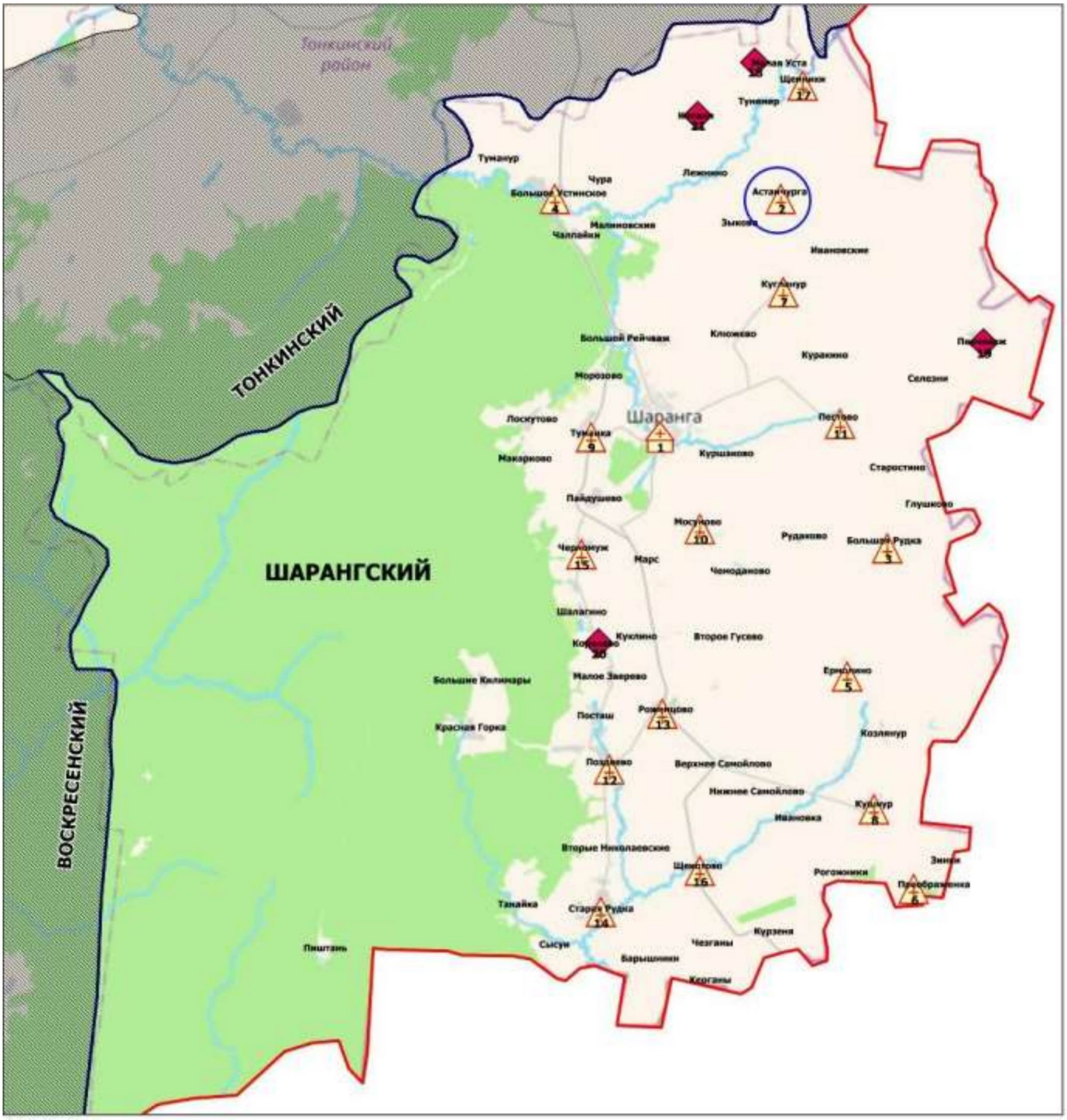

Условные обозначения

- Центральная районная больница (1)
- Фельдшерско-акушерский пункт (16)
- Домовое хозяйство (4)
- строительство модульной конструкции взамен существующего

Площадь района - 1,6 тыс. кв.км

Прогнозная численность населения - 11 188 чел.

**Медицинские учреждения и структурные подразделения,
оказывающие первичную медико-санитарную помощь
в Шатковском муниципальном районе Нижегородской области в 2025 году**

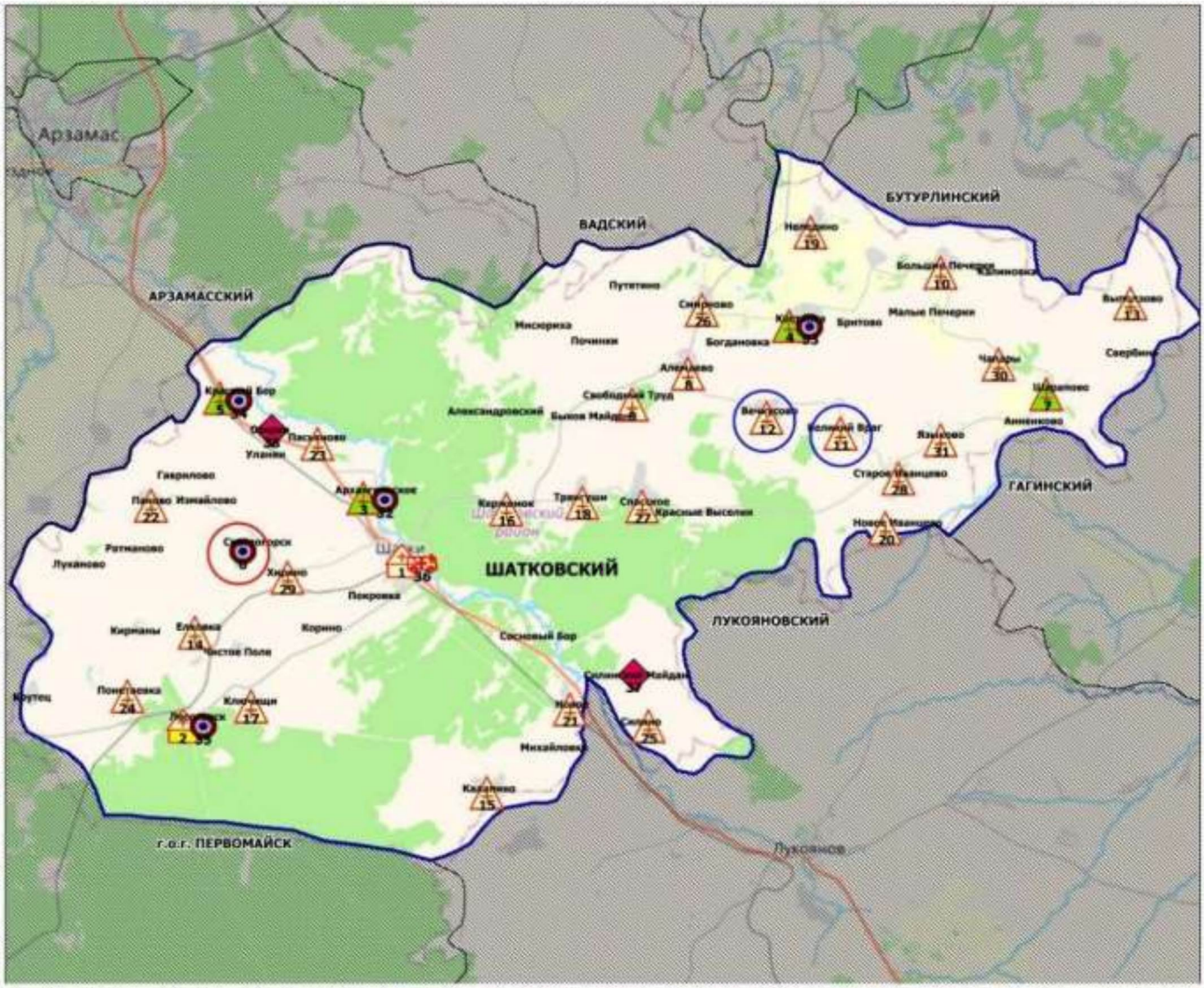

Условные обозначения

- Центральная районная больница (1)
- Городская больница (1)
- Врачебная амбулатория (4)
- Фельдшерско-акушерский пункт (24)
- Офис ВОП (5)
- Передвижной медпункт (ФАП) (1)
- Домовое хозяйство (2)
- новое строительство или изменение типа МО
- строительство модульной конструкции взамен существующего

Площадь района - 1,4 тыс. кв.км

Прогнозная численность населения - 22 337 чел.

Медицинские учреждения и структурные подразделения, оказывающие первичную медико-санитарную помощь в г.о.г. Шахунье Нижегородской области в 2025 году

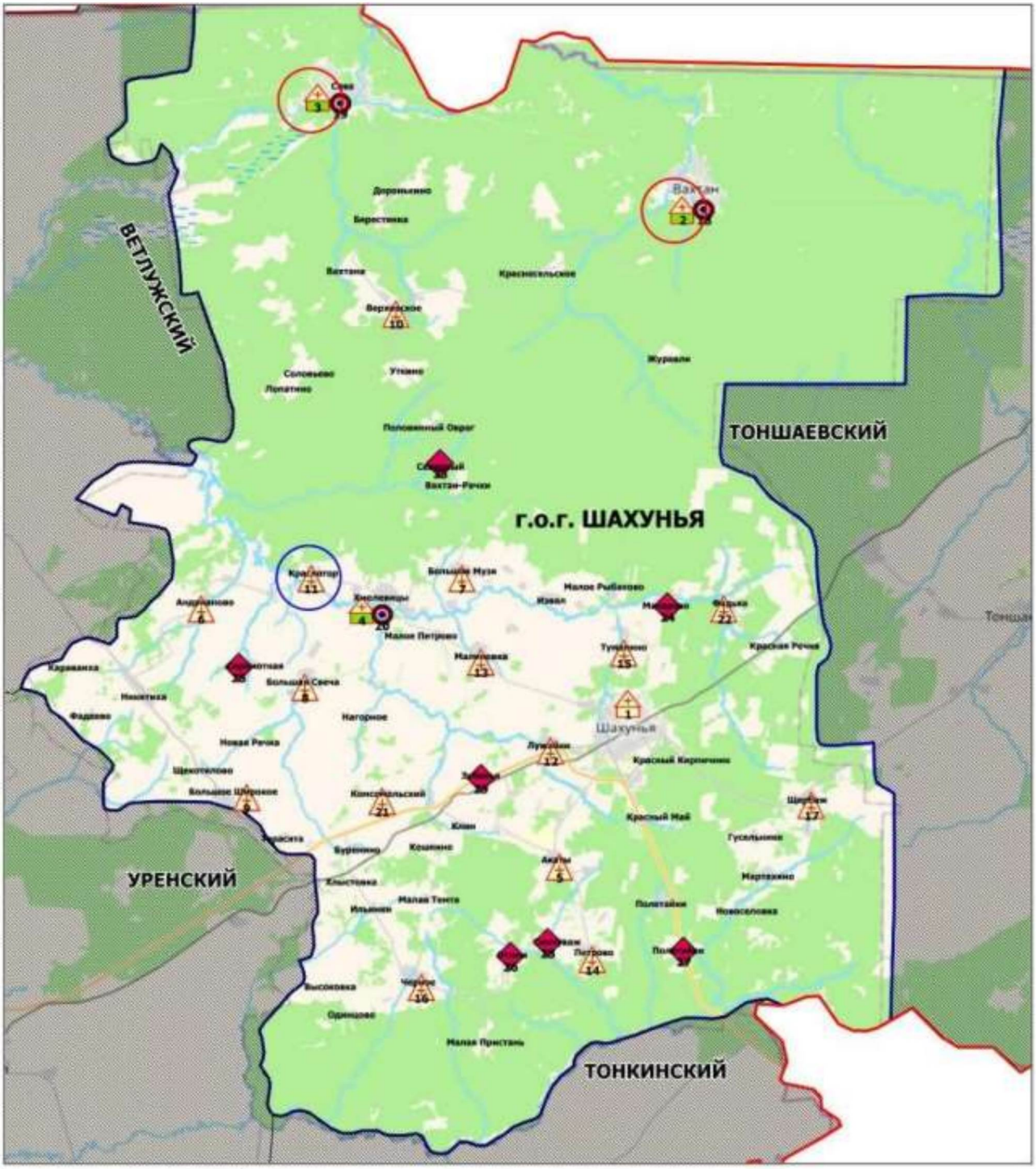

Условные обозначения

- Центральная районная больница (1)
- Участковая больница (3)
- Фельдшерско-акушерский пункт (15)
- Офис ВОП (3)
- Домовое хозяйство (7)

новое строительство или изменение типа МО

строительство модульной конструкции взамен существующего

Площадь городского округа - 2,6 тыс. кв.км

Прогнозная численность населения - 34 123 чел.

Медицинские организации,
оказывающие первичную медико-санитарную помощь
в г.о.г. Саров (ЗАТО) Нижегородской области в 2025 году

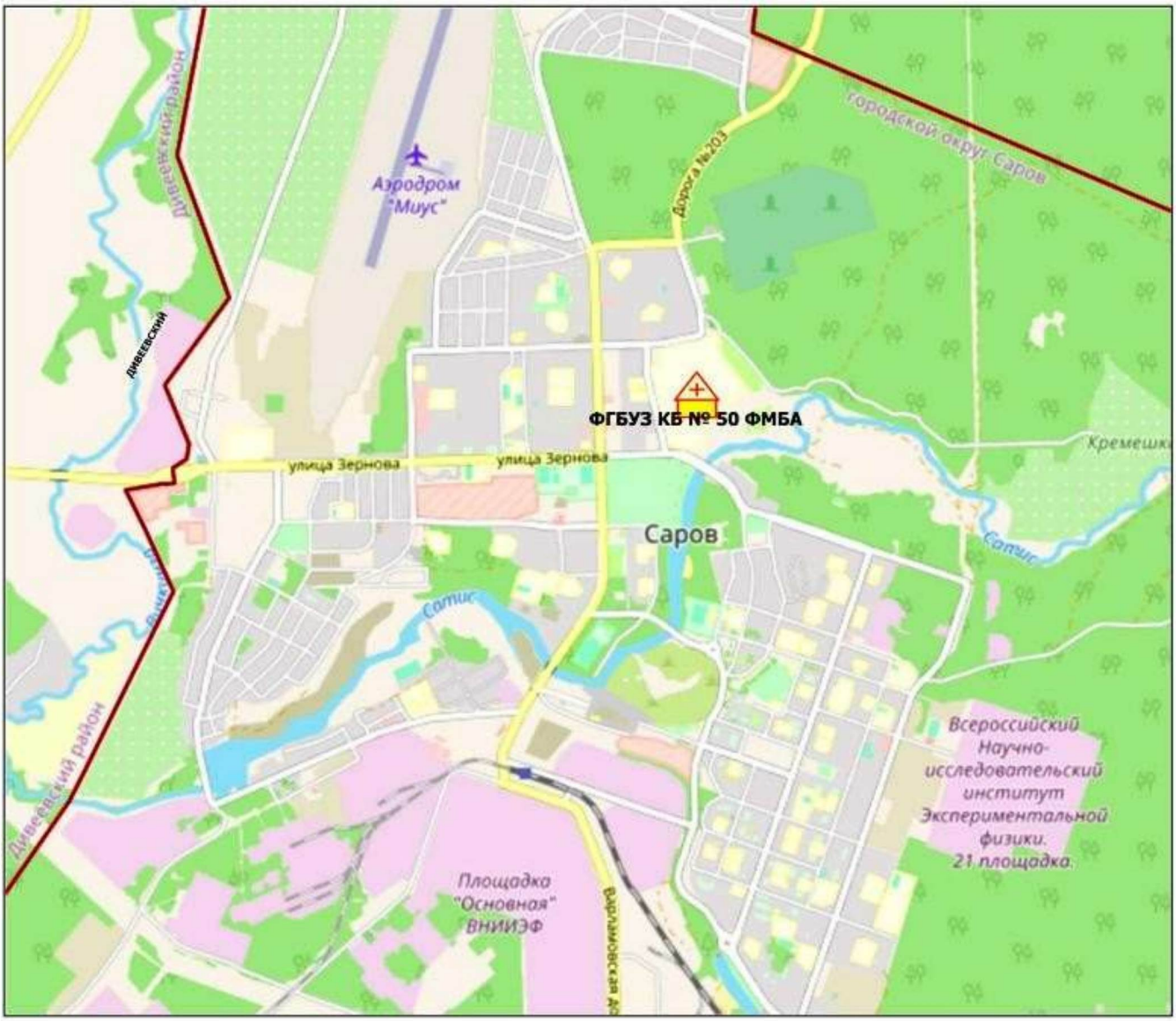

Условные обозначения

Городская больница (1)

Площадь г. Саров - 232 кв.км

Прогнозная численность населения - 93 983 чел.

Приложение № 5

к региональной программе
модернизации первичного звена здравоохранения
Нижегородской области

Перечень основных нормативных правовых актов, на основе которых должна разрабатываться региональная программа (РП)

1. Постановление Правительства Российской Федерации от 9 октября 2019 г. № 1304 «О модернизации первичного звена здравоохранения Российской Федерации».

2. Федеральный закон от 21 ноября 2011 г. № 323-ФЗ «Об основах охраны здоровья граждан в Российской Федерации».

3. Федеральный закон от 29 ноября 2004 г. № 190-ФЗ «Градостроительный кодекс Российской Федерации».

4. ГОСТ 31937-2011 Межгосударственный стандарт. Здания и сооружения. «Правила обследования и мониторинга технического состояния» от 1 января 2014 г..

5. Приказ Минздравсоцразвития России от 15 мая 2012 г. № 543н «Об утверждении Положения об организации оказания первичной медико-санитарной помощи взрослому населению».

7. Приказ Минздравсоцразвития России от 1 декабря 2005 г. № 753 «Об оснащении диагностическим оборудованием амбулаторно-поликлинических и стационарно-поликлинических учреждений муниципальных образований».

8. Приказ Минздрава России от 7 марта 2018 г. № 92н «Об утверждении Положения об организации оказания первичной медико-санитарной помощи детям».

9. Совместный приказ Минздрава России № 345н, Минтруда России № 372н от 31 мая 2019 г. «Об утверждении Положения об организации оказания паллиативной медицинской помощи, включая порядок взаимодействия медицинских организаций, организаций социального обслуживания и общественных объединений, иных некоммерческих организаций, осуществляющих свою деятельность в сфере охраны здоровья».

9. Приказ Минздрава России от 2 декабря 2014 г. № 796н «Об утверждении Положения об организации оказания специализированной, в том числе высокотехнологичной, медицинской помощи».

10. Приказ Минздрава России от 30 ноября 2017 г. № 965н «Об утверждении порядка организации и оказания медицинской помощи с применением телемедицинских технологий».

11. Приказ Министерства здравоохранения Российской Федерации от 27 февраля 2016 г. № 132н «Об утверждении Требований к размещению медицинских организаций государственной системы здравоохранения и муниципальной системы здравоохранения исходя из потребностей населения».

12. Приказ Минздрава России от 20 апреля 2018 г. № 182 «Об утверждении методических рекомендации о применении нормативов и норм ресурсной обеспеченности населения в сфере здравоохранения».

13. Приказ Минздравсоцразвития России от 26 апреля 2012 г. № 406н «Об утверждении Порядка выбора гражданином медицинской организации при оказании ему медицинской помощи в рамках программы государственных гарантий бесплатного оказания гражданам медицинской помощи».

14. Приказ Минздрава России от 21 декабря 2012 г. № 1342н «Об утверждении Порядка выбора гражданином медицинской организации (за исключением случаев оказания скорой медицинской помощи) за пределами территории субъекта Российской Федерации, в котором проживает гражданин, при оказании ему медицинской помощи в рамках программы государственных гарантий бесплатного оказания медицинской помощи».

15. Приказ Минздрава России от 13 марта 2019 г. № 124н «Об утверждении порядка проведения профилактического медицинского осмотра и диспансеризации определенных групп взрослого населения».

16. Приказ Минздрава России от 10 августа 2017 г. № 514н «О Порядке проведения профилактических медицинских осмотров несовершеннолетних».

18. Приказ Минздрава России от 16 мая 2019 г. № 302н «Об утверждении Порядка прохождения несовершеннолетними диспансерного наблюдения, в том числе в период обучения и воспитания в образовательных организациях».

19. Приказ Минздрава России от 15 февраля 2013 г. № 72н «О проведении диспансеризации пребывающих в стационарных учреждениях детей-сирот и детей, находящихся в трудной жизненной ситуации».

20. Приказ Минздрава России от 11 апреля 2013 г. № 216н «Об утверждении Порядка диспансеризации детей-сирот и детей, оставшихся без попечения родителей, в том числе усыновленных (удочеренных), принятых под опеку (попечительство), в приемную или патронатную семью».

21. Приказ Минздрава России от 5 ноября 2013 г. № 822н «Об утверждении Порядка оказания медицинской помощи несовершеннолетним, в том числе в период обучения и воспитания в образовательных организациях».

22. Приказ ФОМС от 21 ноября 2018 г. № 247 «Об установлении Требований к структуре и содержанию тарифного соглашения».

23. Постановление Главного государственного санитарного врача Российской Федерации от 24 декабря 2020 г. № 44 «Об утверждении санитарных правил СП 2.1.3678 - 20 "Санитарно-эпидемиологические требования к эксплуатации помещений, зданий,

сооружений, оборудования и транспорта, а также условиям деятельности хозяйствующих субъектов, осуществляющих продажу товаров, выполнение работ или оказание услуг».

24. Свод правил «СП 42.13330.2016. Свод правил. Градостроительство. Планировка и застройка городских и сельских поселений. Актуализированная редакция СНиП 2.07.01-89*», утвержденный приказом Минстроя России от 30 декабря 2016 г. № 1034/пр.

25. Свод правил «СП 319.1325800.2017. Свод правил. Здание и помещения медицинских организаций. Правила эксплуатации», утвержденный приказом Минстроя России от 18 февраля 2014 г. № 58пр.

26. Свод правил «СП 158.13330.2014. Свод правил. Здания и помещения медицинских организаций. Правила проектирования», утвержденные приказом Минстроя России от 18 февраля 2014 № 58пр.

27. Свод правил «СП 59.13330.2016. Свод правил. Доступность зданий и сооружений для маломобильных групп населения», утвержденный приказом Минстроя России от 14 ноября 2016 № 798пр.

28. Свод правил «СП 255.1325800.2016. Свод правил. Здания и сооружения. Правила эксплуатации. Основные положения», утвержденный приказом Минстроя России от 25 февраля 2017 г. №ОКС 91.040.

29. Постановление Правительства Нижегородской области от 26 апреля 2013 г. № 274 «Об утверждении Государственной программы «Развитие здравоохранения Нижегородской области».

30. Распоряжение Правительства Нижегородской области от 5 ноября 2019 г. №1168-р «О создании межведомственной рабочей группы по разработке программы модернизации первичного звена здравоохранения Нижегородской области».

31. Приказ от 31 октября 2019 г. № 315-623/19П/од «О создании рабочей группы по разработке и реализации плана мероприятий ("дорожной карты") модернизации первичного звена здравоохранения Нижегородской области
(с изменениями на 13 декабря 2019 г.).

32. Приказ министерства здравоохранения Нижегородской области от 19 декабря 2012 г. № 3020 «Об организации медицинской помощи пострадавшим при дорожно-транспортных происшествиях на автомобильных дорогах Нижегородской области» (в ред. от 30 декабря 2013 г. № 3302, от 21 октября 2014 г. № 2364, от 6 августа 2015 г.
№ 3550).

33. Приказ министерства здравоохранения Нижегородской области от 15 февраля 2018 г. № 67
«О совершенствовании организации оказания медицинской помощи больным с острым коронарным синдромом и острыми нарушениями мозгового кровообращения»;

34. Приказ министерства здравоохранения Нижегородской области от 14 июня 2018 г. №276 «Об оказании стационарной медицинской помощи взрослому населению в районах Нижегородской области».

35. Приказ министерства здравоохранения Нижегородской области от 10 апреля 2019 г. № 315-236/20П/од
«О правилах организации онкологической помощи населению Нижегородской области».

36. Приказ министерства здравоохранения Нижегородской области от 27 декабря 2019 г. № 315-724/20П/од «Об открытии межрайонных кардиологических кабинетов с функцией центра лечения ХСН и антикоагулянтного кабинета I уровня».

37. Приказ министерства здравоохранения Нижегородской области от 27 декабря 2019 г. № 315-7/20П/од «О внесении изменений в приказ от 14 июня 2018 г. №272 «Об оказании стационарной помощи взрослому населению города Нижнего Новгорода».

38. Приказ министерства здравоохранения Нижегородской области от 30 декабря 2019 г. № 315-739/20П/од «О внесении изменений в приказ министерства здравоохранения Нижегородской области от 14 июня 2018 г. № 274 «Об утверждении алгоритмов оказания специализированной медицинской помощи населению Нижегородской области».

39. Приказ министерства здравоохранения Нижегородской области от 30 декабря 2019 г. № 315-744/20П/од о внесении изменений в приказ министерства здравоохранения Нижегородской области от 14 июня 2018 г. № 276 «Об оказании стационарной медицинской помощи взрослому населению в районах Нижегородской области».

40. Приказ министерства здравоохранения Нижегородской области от 13 января 2020 г. №315-7/20П/од «О взаимодействии государственных бюджетных учреждений здравоохранения Нижегородской области с медицинскими организациями негосударственной формы собственности, участвующими в реализации территориальной программы ОМС».

41. Приказ министерства здравоохранения Нижегородской области от 31 января 2020 г. №315-50/20П/од «Об организации медицинской реабилитации непосредственно после стационарной помощи».

42. Приказ министерства здравоохранения Нижегородской области от 3 февраля 2020 г. №315-57/20П/од «Об утверждении перечня медицинских организаций Нижегородской области, участвующих в оказании второго и третьего этапов медицинской реабилитации взрослого населения, и схем маршрутизации пациентов, нуждающихся в медицинской реабилитации».

43. Приказ министерства здравоохранения Нижегородской области от 5 марта 2020 г. № 144/20П/од «О внесении изменений в приказ от 16 февраля 2017 г. №288 «Об утверждении Схем прикрепления медицинских организаций для проведения КТ, МРТ – исследований».

44. Приказ министерства здравоохранения Нижегородской области от 20 февраля 2020 г. №315-116/20П/од «О диагностических (лабораторных) исследованиях в рамках Программы государственных гарантий бесплатного оказания населению Нижегородской области медицинской помощи».

45. Приказ министерства здравоохранения Нижегородской области от 31 января 2020 г. № 315-50/20П/од «Об организации медицинской реабилитации непосредственно после стационарной помощи».

46. Приказ министерства здравоохранения Нижегородской области от 3 февраля 2020 г. № 315-57/20П/од «Об утверждении перечня медицинских организаций Нижегородской области, участвующих в оказании второго и третьего этапов медицинской реабилитации взрослого населения, и схем маршрутизации пациентов, нуждающихся в медицинской реабилитации».

47. Приказ Министерства здравоохранения Российской Федерации от 28 декабря 2020 г. № 1379н «Об утверждении перечня оборудования для оснащения и переоснащения медицинских организаций при реализации региональных программ модернизации первичного звена здравоохранения».

48. Постановление Правительства Российской Федерации от 31 марта 2021 г. № 512 «О внесении изменений в государственную программу Российской Федерации «Развитие здравоохранения».

49. Приказ Министерства здравоохранения Российской Федерации от 12 ноября 2012 г. № 902н «Об утверждении Порядка оказания медицинской помощи взрослому населению при заболеваниях глаза, его придаточного аппарата и орбиты».

50. Приказ Министерства здравоохранения РФ от 6 декабря 2017 г. № 974н «Об утверждении Правил проведения эндоскопических исследований» (не вступил в силу).

51. Приказ Министерства здравоохранения Российской Федерации от 15 ноября 2012 г. № 922н «Об утверждении Порядка оказания медицинской помощи взрослому населению по профилю «хирургия»».

52. Приказ Министерства здравоохранения РФ от 15 ноября 2012 г. № 926н «Об утверждении Порядка оказания медицинской помощи взрослому населению при заболеваниях нервной системы».

53. Приказ Министерства здравоохранения РФ от 12 ноября 2012 г. № 905н «Об утверждении Порядка оказания медицинской помощи населению по профилю «оториноларингология»».

54. Приказ Минздрава России от 12 ноября 2012 г. № 907н (ред. от 21 февраля 2020 г.) «Об утверждении Порядка оказания медицинской помощи взрослому населению по профилю «урология»».

55. Приказ Министерства здравоохранения РФ от 15 ноября 2012 г. № 924н «Об утверждении Порядка оказания медицинской помощи населению по профилю «дерматовенерология»».

56. Приказ Министерства здравоохранения РФ от 26 декабря 2016 г. № 997н «Об утверждении Правил проведения функциональных исследований».

57. Приказ Минздрава России от 20 июня 2013 г. № 388н (ред. от 21.02.2020) «Об утверждении Порядка оказания скорой, в том числе скорой специализированной, медицинской помощи».

58. Приказ Министерства здравоохранения РФ от 15 ноября 2012 г. № 923н «Об утверждении Порядка оказания медицинской помощи взрослому населению по профилю «терапия»».

59. Приказ Министерства здравоохранения РФ от 15 ноября 2012 г. № 919н «Об утверждении Порядка оказания медицинской помощи взрослому населению по профилю «анестезиология и реаниматология»».

60. Приказ Минздрава России от 20 октября 2020 г. № 1130н «Об утверждении Порядка оказания медицинской помощи по профилю «акушерство и гинекология»».

61. Приказ Министерства здравоохранения РФ от 8 июня 2020 г. № 557н «Об утверждении Правил проведения ультразвуковых исследований».

62. Приказ Министерства здравоохранения РФ от 9 июня 2020 г. № 560н «Об утверждении Правил проведения рентгенологических исследований».

63. Приказ от 25 декабря 1997 года № 380 «О состоянии и мерах по совершенствованию лабораторного обеспечения диагностики и лечения пациентов в учреждениях здравоохранения Российской Федерации».

64. Приказ Министерства здравоохранения РФ от 18 мая 2021 г. № 464н «Об утверждении Правил проведения лабораторных исследований».

Приложение № 6
к региональной программе
модернизации первичного звена
здравоохранения Нижегородской области

Таблица №1

Строительство (реконструкция) медицинских организаций, подведомственных органам исполнительной власти Нижегородской области и (или) муниципальных медицинских организаций, расположенных на территории Нижегородской области, оказывающих первичную медико-санитарную помощь взрослым и детям, их обособленных структурных подразделений, центральных районных и районных больниц

№ п.п.	Наименование юридического лица (полностью)	Наименование объекта (поликлиника, стационар дневной/круглосуточный), поликлиническое подразделение, ЦРБ, РБ, ВА, УБ, ОВОП, ФАП, ФП, прочее (переход между стационаром и структурным подразделением)	Адрес объекта	Износ (%)	Планируемое мероприятие (реконструкция, строительство взамен существующего, новое строительство)	Наличие детских подразделений (да/нет)	Количество населения, обслуживаемое медицинской организацией (структурным подразделением)	Объем работ (кв.м.)	Мощность планируемого объекта (посещений в смену, койко мест для стационаров)	Планируемая стоимость работ	в том числе по годам:				
											2021	2022	2023	2024	2025
1	2	3	4	5	6	7	8	9	10	11	12	13	14	15	16
1	ГБУЗ НО "Пильнинская центральная районная больница"	ФАП в с. Княжиха Пильнинского муниципального округа (ГБУЗ НО "Пильнинская центральная районная больница")	Нижегородская область, с. Княжиха Пильнинского муниципального округа	90	Строительство взамен существующего	нет	188	68,65	7	12 000 000,00	0,00	0,00	12 000 000,00	0,00	0,00
2	ГБУЗ НО "Ардатовская центральная районная больница"	ФАП в с. Туркуши Ардатовского муниципального округа (ГБУЗ НО "Ардатовская центральная районная больница")	Нижегородская область, с. Туркуши Ардатовского муниципального округа	90	Строительство взамен существующего	нет	467	68,65	7	12 000 000,00	12 000 000,00	0,00	0,00	0,00	0,00

3	ГБУЗ НО "Ардатовская центральная районная больница"	ФАП в с. Личадеево Ардатовского муниципального округа (ГБУЗ НО "Ардатовская центральная районная больница")	Нижегородская область, с. Личадеево Ардатовского муниципального округа	90	Строительство взамен существующего	нет	702	68,65	7	12 000 000,00	0,00	12 000 000,00	0,00	0,00	0,00
4	ГБУЗ НО "Ардатовская центральная районная больница"	ФАП в с. Кузятово Ардатовского муниципального округа (ГБУЗ НО "Ардатовская центральная районная больница")	Нижегородская облать, с. Кузятово Ардатовского муниципального округа	90	Строительство взамен существующего	нет	252	68,65	7	12 000 000,00	0,00	0,00	12 000 000,00	0,00	0,00
5	ГБУЗ НО "Богородская центральная районная больница"	ФАП в п. Комсомольский Богородского муниципального округа (ГБУЗ НО "Богородская центральная районная больница")	Нижегородская область, п. Комсомольский Богородского муниципального округа	0	Новое строительство	нет	420	68,65	7	12 000 000,00	12 000 000,00	0,00	0,00	0,00	0,00
6	ГБУЗ НО "Богородская центральная районная больница"	ФАП в д. Шумилово Богородского муниципального округа (ГБУЗ НО "Богородская центральная районная больница")	Нижегородская область, д. Шумилово Богородского муниципального округа	0	Новое строительство	нет	200	68,65	7	12 000 000,00	12 000 000,00	0,00	0,00	0,00	0,00
7	ГБУЗ НО "Богородская центральная районная больница"	ОВОП д. Березовка Богородского муниципального округа (ГБУЗ НО "Богородская центральная районная больница")	Нижегородская область, д. Березовка Богородского муниципального округа	87	Строительство взамен существующего	нет	2031	150	15	24 000 000,00	0,00	0,00	0,00	0,00	24 000 000,00

8	ГБУЗ НО "Богородская центральная районная больница"	ФАП с. Лакша, Богородского муниципального округа (ГБУЗ НО "Богородская центральная районная больница")	Нижегородская область, с. Лакша, Богородского муниципального округа	50*	Строительство взамен существующего	нет	1427	150	15	12 000 000,00	0,00	0,00	0,00	0,00	12 000 000,00
9	ГБУЗ НО "Богородская центральная районная больница"	ФАП д. Теряево, Богородского муниципального округа (ГБУЗ НО "Богородская центральная районная больница")	д. Теряево Нижегородская область, Богородского муниципального округа	90	Строительство взамен существующего	нет	662	68,65	7	12 000 000,00	0,00	0,00	0,00	0,00	12 000 000,00
10	ГБУЗ НО "Большеболдинская центральная районная больница"	ФАП в с. Илларионово Большеболдинского муниципального округа (ГБУЗ НО "Большеболдинская централь ная районная больница")	Нижегородская область, с. Илларионово Большеболдинского муниципального округа	92	Строительство взамен существующего	нет	152	68,65	7	12 000 000,00	12 000 000,00	0,00	0,00	0,00	0,00
11	ГБУЗ НО "Большеболдинская центральная районная больница"	ФАП в с. Кондрыкино Большеболдинского муниципального округа (ГБУЗ НО "Большеболдинская центральная районная больница")	Нижегородская область, с. Кондрыкино Большеболдинского муниципального округа	91	Строительство взамен существующего	нет	244	68,65	7	12 000 000,00	0,00	12 000 000,00	0,00	0,00	0,00
12	ГБУЗ НО "Большеболдинская центральная районная больница"	ФАП в с. Сумароково Большеболдинского муниципального округа (ГБУЗ НО "Большеболдинская центральная районная больница")	Нижегородская область, с.Сумароково, Большеболдинского муниципального округа	85	Строительство взамен существующего	нет	380	68,65	7	12 000 000,00	0,00	0,00	0,00	0,00	12 000 000,00
13	ГБУЗ НО "Борская центральная районная больница"	ФАП в п. Большеорловское г.о.г. Бор (ГБУЗ НО "Борская центральная районная больница")	Нижегородская область, п. Большеорловское г.о.г. Бор (* - ФАП находится в арендуемом помещении)	52,2*	Строительство взамен существующего	нет	813	100	7	12 000 000,00	0,00	0,00	12 000 000,00	0,00	0,00

14	ГБУЗ НО "Бутурлинская центральная районная больница"	ФАП в с. Борнуково Бутурлинского муниципального округа (ГБУЗ НО "Бутурлинская центральная районная больница")	Нижегородская область, с. Борнуково Бутурлинского муниципального округа	92	Строительство взамен существующего	нет	287	68,65	7	12 000 000,00	0,00	12 000 000,00	0,00	0,00	0,00
15	ГБУЗ НО "Бутурлинская центральная районная больница"	ФАП в с. Крутец Бутурлинского муниципального округа (ГБУЗ НО "Бутурлинская центральная районная больница")	Нижегородская область, с. Крутец Бутурлинского муниципального округа	91	Строительство взамен существующего	нет	186	68,65	7	12 000 000,00	0,00	0,00	12 000 000,00	0,00	0,00
16	ГБУЗ НО "Варнавинская центральная районная больница"	ФАП в с. Горки Варнавинского муниципального округа (ГБУЗ НО "Варнавинская центральная районная больница")	Нижегородская область, с. Горки Варнавинского муниципального округа	0*	Новое строительство	нет	262	68,65	7	12 000 000,00	12 000 000,00	0,00	0,00	0,00	0,00
17	ГБУЗ НО "Варнавинская центральная районная больница"	ФАП в с. Макарий Варнавинского муниципального округа (ГБУЗ НО "Варнавинская центральная районная больница")	Нижегородская область, с. Макарий Варнавинского муниципального округа	90	Строительство взамен существующего	нет	627	68,65	7	12 000 000,00	0,00	12 000 000,00	0,00	0,00	0,00
18	ГБУЗ НО "Варнавинская центральная районная больница"	ФАП в с. с. Новоникольское, Варнавинского муниципального округа (ГБУЗ НО "Варнавинская центральная районная больница")	Нижегородская область, с. Новоникольское, Варнавинского муниципального округа	90	Строительство взамен существующего	нет	188	68,65	7	12 000 000,00	0,00	0,00	0,00	0,00	12 000 000,00
19	ГБУЗ НО "Варнавинская центральная районная больница"	ФАП в .п. Красный Луч Варнавинского муниципального округа (ГБУЗ НО "Варнавинская центральная районная больница")	Нижегородская область ,п. Красный Луч, Варнавинского муниципального округа	90	Строительство взамен существующего	нет	189	68,65	7	12 000 000,00	0,00	0,00	0,00	0,00	12 000 000,00
20	ГБУЗ НО "Вачская центральная районная больница"	ФАП в с. Беляйково Вачского муниципального округа (ГБУЗ НО "Вачская центральная районная больница")	Нижегородская область, с. Беляйково Вачского муниципального округа	90	Строительство взамен существующего	нет	500	68,65	7	12 000 000,00	12 000 000,00	0,00	0,00	0,00	0,00
21	ГБУЗ НО "Вачская центральная районная больница"	ФАП в с. Польцо Вачского муниципального округа (ГБУЗ НО "Вачская центральная районная больница")	Нижегородская область, с. Польцо Вачского муниципального округа	0*	Новое строительство	нет	244	68,65	7	12 000 000,00	0,00	12 000 000,00	0,00	0,00	0,00

22	ГБУЗ НО "Вачская центральная районная больница"	ФАП в с. Епифаново Вачского муниципального округа (ГБУЗ НО "Вачская центральная районная больница")	Нижегородская область, с. Епифаново Вачского муниципального округа	90	Строительство взамен существующего	нет	181	68,65	7	12 000 000,00	0,00	0,00	12 000 000,00	0,00	0,00
23	ГБУЗ НО "Вачская центральная районная больница"	ФАП с. Федурино Вачского муниципального округа (ГБУЗ НО "Вачская центральная районная больница")	Нижегородская область, с. Федурино Вачского муниципального округа	90	Строительство взамен существующего	нет	225	68,65	7	12 000 000,00	0,00	0,00	0,00	0,00	12 000 000,00
24	ГБУЗ НО "Ветлужская центральная районная больница им. доктора Гусева П.Ф."	ФАП в с. Стрелица Ветлужского муниципального округа (ГБУЗ НО "Ветлужская центральная районная больница им. доктора Гусева П.Ф.")	Нижегородская область, с. Стрелица Ветлужского муниципального округа	85	Строительство взамен существующего	нет	152	68,65	7	12 000 000,00	0,00	12 000 000,00	0,00	0,00	0,00
25	ГБУЗ НО "Ветлужская центральная районная больница им. доктора Гусева П.Ф."	ФАП в д. Скрябино Ветлужского муниципального округа (ГБУЗ НО "Ветлужская центральная районная больница им. доктора Гусева П.Ф.")	Нижегородская область, д. Скрябино Ветлужского муниципального округа	86	Строительство взамен существующего	нет	152	68,65	7	12 000 000,00	0,00	0,00	12 000 000,00	0,00	0,00
26	ГБУЗ НО "Володарская центральная районная больница"	ФАП в п. Красная Горка Володарского муниципального округа (ГБУЗ НО "Володарская центральная районная больница")	Нижегородская область, п. Красная Горка Володарского муниципального округа	90	Строительство взамен существующего	нет	438	68,65	7	12 000 000,00	0,00	12 000 000,00	0,00	0,00	0,00
27	ГБУЗ НО "Володарская центральная районная больница"	ОВОП в р.п. Смолино Володарского муниципального округа (ГБУЗ НО "Володарская центральная районная больница")	Нижегородская область, р.п. Смолино Володарского муниципального округа	0*	Строительство взамен существующего	нет	2218	150	15	24 000 000,00	24 000 000,00	0,00	0,00	0,00	0,00
28	ГБУЗ НО "Володарская центральная районная больница"	ОВОП в р.п. Центральный Володарского муниципального округа (ГБУЗ НО "Володарская центральная районная больница")	Нижегородская область, р.п. Центральный Володарского муниципального округа	60*	Строительство взамен существующего	нет	1364	150	15	24 000 000,00	0,00	24 000 000,00	0,00	0,00	0,00
29	ГБУЗ НО "Воротынская центральная районная больница"	ФАП в с. Сомовка г.о. Воротынский (ГБУЗ НО "Воротынская центральная районная больница")	Нижегородская область, с. Сомовка г.о. Воротынский	0*	Строительство взамен существующего	нет	591	68,65	7	12 000 000,00	12 000 000,00	0,00	0,00	0,00	0,00

30	ГБУЗ НО "Воскресенская центральная районная больница"	ФАП в д. Бараново Воскресенского муниципального округа (ГБУЗ НО "Вос кресенская центральная рай онная больница")	Нижегородская область, д. Бараново Воскресенского муниципального округа	90	Строительство взамен существующего	нет	463	68,65	7	12 000 000,00	12 000 000,00	0,00	0,00	0,00	0,00
31	ГБУЗ НО "Воскресенская центральная районная больница"	ФАП в д.Асташиха Воскресенского муниципального округа (ГБУЗ НО "Воскресенская центральная районная больница")	Нижегородская область, д. Асташиха Воскресенского муниципального округа	90	Строительство взамен существующего	нет	361	68,65	7	12 000 000,00	0,00	12 000 000,00	0,00	0,00	0,00
32	ГБУЗ НО "Воскресенская центральная районная больница"	ФАП в д. Русениха Воскресенского муниципального округа (ГБУЗ НО "Воскресенская центральная районная больница")	Нижегородская область, д.Русиниха Воскресенского муниципального округа	90	Строительство взамен существующего	нет	275	68,65	7	12 000 000,00	0,00	0,00	12 000 000,00	0,00	0,00
33	ГБУЗ НО "Воскресенская центральная районная больница"	ФАП в д Большие Поляны Воскресенского муниципального округа (ГБУЗ НО "Воскресенская центральная районная больница")	Нижегородская область, д. Большие Поляны Воскресенского муниципального округа	0	Новое строительство	нет	120	68,65	7	12 000 000,00	0,00	0,00	0,00	0,00	12 000 000,00
34	ГБУЗ НО "Воскресенская центральная районная больница"	ФАП вд. Шадрино Воскресенского муниципального округа (ГБУЗ НО "Воскресенская центральная районная больница")	Нижегородская область, д. Шадрино Воскресенского муниципального округа	87	Строительство взамен существующего	нет	372	68,65	7	12 000 000,00	0,00	0,00	0,00	0,00	12 000 000,00
35	ГБУЗ НО "Городецкая центральная районная больница"	ФАП в р.п. Первомайский Городецкого муниципального округа (ГБУЗ НО "Городецкая центральная районная больница")	Нижегородская область, р.п. Первомайский Городецкого муниципального округа	85	Строительство взамен существующего	нет	1400	100	7	12 000 000,00	0,00	0,00	12 000 000,00	0,00	0,00
36	ГБУЗ НО "Городецкая центральная районная больница"	ОВОП в с. Строчково Городецкого муниципального округа (ГБУЗ НО "Городецкая центральная районная больница")	Нижегородская область, с. Строчково Городецкого муниципального округа (* - ФАП находится в арендуемом помещении)	0*	Строительство взамен существующего	нет	1346	150	15	24 000 000,00	0,00	0,00	24 000 000,00	0,00	0,00

37	ГБУЗ НО "Городецкая центральная районная больница"	Поликлиника детская на 300 посещений в смену в г. Городец (ГБУЗ НО "Городецкая центральная районная больница")	Нижегородская область, Городецкий муниципальный округ, г. Городец	0*	Новое строительство	да	9498	5000	300	197 962 340,00	0,00	0,00	0,00	98 981 170,00	98 981 170,00
38	ГБУЗ НО "Городская больница № 2 г.Дзержинска»	ОВОП в п. Бабушкино г.о.г. Дзержинск (ГБУЗ НО "Городская больница №2 г. Дзержинска")	Нижегородская область, п. Бабушкино г.о.г. Дзержинск	**0**	Новое строительство	нет	3000	150	15	24 000 000,00	0,00	24 000 000,00	0,00	0,00	0,00
39	ГБУЗ НО "Городская больница № 30 Советского района г.Нижнего Новгорода"	Поликлиника взрослая на 500 посещений в смену в г.о.г. Нижний Новгород (ГБУЗ НО «Городская поликлиника № 30 Советского округа г. Нижнего Новгорода»)	Нижегородская область, г.о.г. Нижний Новгород, Советский район	0*	Новое строительство	нет	6000	10000	500	592 699 800,00	0,00	0,00	0,00	296 349 900,00	296 349 900,00
40	ГБУЗ НО "Городская поликлиника № 1 Приокского района г.Нижнего Новгорода"	Поликлиника взрослая на 250 посещений в смену в п. Новинки г.о.г. Нижний Новгород (ГБУЗ НО "Городская поликлиника №1 Приокского округа г. Нижнего Новгорода"	Нижегородская область, п. Новинки г.о.г. Нижний Новгород	0	Новое строительство	нет	20000	4000	250	361 158 335,00	0,00	54 173 720,00	54 173 775,00	252 810 840,00	0,00
41	ГБУЗ НО "Дальнеконстантиновская центральная районная больница"	ФАП в с. Румянцево Дальнеконстантиновского муниципального округа (ГБУЗ НО "Дальнеконстантиновская центральная районная больница")	Нижегородская область, с. Румянцево Дальнеконстантиновского муниципального округа	85	Строительство взамен существующего	нет	546	68,65	7	12 000 000,00	0,00	12 000 000,00	0,00	0,00	0,00
42	ГБУЗ НО "Дальнеконстантиновская центральная районная больница"	ФАП в п. Дубрава Дальнеконстантиновского муниципального округа (ГБУЗ НО "Дальнеконстантиновская центральная районная больница")	Нижегородская область, п. Дубрава Дальнеконстантиновского муниципального округа	85	Строительство взамен существующего	нет	663	68,65	7	12 000 000,00	0,00	0,00	12 000 000,00	0,00	0,00

43	ГБУЗ НО "Детская городская больница № 17 Сормовского района г.Нижнего Новгорода"	Поликлиника детская на 500 посещений в смену в г.о.г. Нижний Новгород (ГБУЗ НО "Детская городская больница №17 Сормовского округа г. Нижнего Новгорода")	Нижегородская область, г.о.г. Нижний Новгород, Сормовский район	0*	новое строительство	да	16500	10000	500	286 501 250,00	0,00	0,00	0,00	143 250 620,00	143 250 630,00
44	ГБУЗ НО "Дивеевская Центральная районная больница имени академика Н. Н. Блохина"	ФАП с. Конново, Дивеевский муниципальный округ, (ГБУЗ НО "Дивеевская центральная районная больница")	Нижегородская область, Дивеевский муниципальный округ, с. Конново	85	Строительство взамен существующего	нет	481	68,65	7	12 000 000,00	0,00	0,00	0,00	0,00	12 000 000,00
45	ГБУЗ НО "Княгининская центральная районная больница"	ФАП в с. Шишковердь Княгининского муниципального округа (ГБУЗ НО "Княгининская центральная районная больница")	Нижегородская область, с. Шишковердь Княгининского муниципального округа	90	Строительство взамен существующего	нет	165	68,65	7	12 000 000,00	0,00	12 000 000,00	0,00	0,00	0,00
46	ГБУЗ НО "Пильнинская центральная районная больница"	ФАП в д. Беловка Пильнинского муниципального округа (ГБУЗ НО "Пильнинская центральная районная больница")	Нижегородская область, д. Беловка Пильнинского муниципального округа	90	Строительство взамен существующего	нет	170	68,65	7	12 000 000,00	0,00	12 000 000,00	0,00	0,00	0,00
47	ГБУЗ НО "Княгининская центральная районная больница"	ФАП в д. Бубенки Княгининского муниципального округа (ГБУЗ НО "Княгининская центральная районная больница")	Нижегородская область, д. Бубенки Княгининского муниципального округа	90	Строительство взамен существующего	нет	331	68,65	7	12 000 000,00	0,00	0,00	12 000 000,00	0,00	0,00
48	ГБУЗ НО "Княгининская центральная районная больница"	ФАП в с. Егорьевское Княгининского муниципального округа (ГБУЗ НО "Княгининская центральная районная больница")	Нижегородская область, с. Егорьевское Княгининского муниципального округа	90	Строительство взамен существующего	нет	159	68,65	7	12 000 000,00	0,00	0,00	12 000 000,00	0,00	0,00
49	ГБУЗ НО "Краснобаковская центральная районная больница"	ФАП в п. Шеманиха Краснобаковского муниципального округа (ГБУЗ НО "Краснобаковская центральная районная больница")	Нижегородская область, Краснобаковский муниципальный округ, п. Шеманиха	85	Строительство взамен существующего	нет	1200	100	7	12 000 000,00	0,00	0,00	0,00	0,00	12 000 000,00

50	ГБУЗ НО "Ковернинская центральная районная больница"	ФАП в с. Хохлома Ковернинского муниципального округа (ГБУЗ НО "Ковернинская центральная районная больница")	Нижегородская область, с. Хохлома Ковернинского муниципального округа	100	Строительство взамен существующего	нет	481	68,65	7	12 000 000,00	12 000 000,00	0,00	0,00	0,00	0,00
51	ГБУЗ НО "Ковернинская центральная районная больница"	ФАП в с. Белбаж Ковернинского муниципального округа (ГБУЗ НО "Ковернинская центральная районная больница")	Нижегородская область, с. Белбаж Ковернинского муниципального округа	0	Новое строительство	нет	481	68,65	7	12 000 000,00	0,00	0,00	12 000 000,00	0,00	0,00
52	ГБУЗ НО "Кстовская центральная районная больница"	Поликлиника детская на 500 посещений в смену в г. Кстово (ГБУЗ НО "Кстовская центральная районная больница")	Нижегородская область, г. Кстово	0	Новое строительство	да	24600	10000	500	286 501 275,00	0,00	42 975 180,00	42 975 225,00	85 950 370,00	114 600 500,00
53	ГБУЗ НО "Кстовская центральная районная больница"	ФАП в с.Зелецино Кстовского муницыпального окуга (ГБУЗ НО "Кстовская центральная районная больница")	Нижегородская область, с.Зелецино, Кстовского муницыпального окуга	0	Новое строительство	нет	399	68,65	7	12 000 000,00	0,00	0,00	0,00	0,00	12 000 000,00
54	ГБУЗ НО "Кулебакская центральная районная больница"	ФАП в п. Молочная Ферма г.о.г. Кулебаки (ГБУЗ НО "Кулебакская центральная районная больница")	Нижегородская область, п. Молочная Ферма г.о.г. Кулебаки	90	Строительство взамен существующего	нет	186	68,65	7	12 000 000,00	0,00	0,00	12 000 000,00	0,00	0,00
55	ГБУЗ НО "Лысковская центральная районная больница"	ФАП в с. Просек Лысковского муниципального округа (ГБУЗ НО "Лысковская центральная районная больница")	Нижегородская область, с. Просек Лысковского муниципального округа	100	Строительство взамен существующего	нет	1486	100	7	12 000 000,00	0,00	0,00	12 000 000,00	0,00	0,00
56	ГБУЗ НО "Навашинская центральная районная больница"	ФАП в п. Теша г.о Навашинский (ГБУЗ НО "Навашинская центральная районная больница")	Нижегородская область, п. Теша г.о Навашинский	92	Строительство взамен существующего	нет	987	100	7	12 000 000,00	0,00	0,00	12 000 000,00	0,00	0,00

57	ГБУЗ НО "Навашинская центральная районная больница"	ФАП в д. Малое Окулово г.о. Навашинский (ГБУЗ НО "Навашинская центральная районная больница")	Нижегородская область, д. Малое Окулово г.о. Навашинский	85*	Строительство взамен существующего	нет	248	68,65	7	12 000 000,00	0,00	12 000 000,00	0,00	0,00	0,00
58	ГБУЗ НО "Навашинская центральная районная больница"	ФАП в д. Горицы г.о. Навашинский (ГБУЗ НО "Навашинская цен тральная районная больница")	Нижегородская область, д. Горицы г.о. Навашинский	92	Строительство взамен существующего	нет	119	68,65	7	12 000 000,00	12 000 000,00	0,00	0,00	0,00	0,00
59	ГБУЗ НО "Навашинская центральная районная больница"	ФАП в д. Салавирь г.о. Навашинский (ГБУЗ НО "Навашинская центральная районная больница")	Нижегородская область, д. Салавирь г.о. Навашинский	90	Строительство взамен существующего	нет	172	68,65	7	12 000 000,00	0,00	0,00	12 000 000,00	0,00	0,00
60	ГБУЗ НО "Навашинская центральная районная больница"	ФАП в д. Рогово г.о. Навашинский (ГБУЗ НО "Навашинская центральная районная больница")	Нижегородская область, д. Рогово г.о. Навашинский	90	Строительство взамен существующего	нет	151	68,65	7	12 000 000,00	0,00	12 000 000,00	0,00	0,00	0,00
61	ГБУЗ НО "Навашинская центральная районная больница"	ОВОП в с. Поздняково г.о. Навашинский (ГБУЗ НО "Навашинская центральная районная больница")	Нижегородская область, с. Поздняково г.о. Навашинский	90	Строительство взамен существующего	нет	705	150	15	24 000 000,00	0,00	0,00	24 000 000,00	0,00	0,00
62	ГБУЗ НО "Первомайская центральная районная больница"	ФАП в с. Кошелиха г.о.г Первомайск (ГБУЗ НО "Первомайская центральная районная боль ница")	Нижегородская область, с. Кошелиха г.о.г Первомайск	90	Строительство взамен существующего	нет	479	68,65	7	12 000 000,00	12 000 000,00	0,00	0,00	0,00	0,00

63	ГБУЗ НО "Первомайская центральная районная больница"	ФАП в с. Нелей г.о.г Первомайск (ГБУЗ НО "Первомайская центральная районная больница")	Нижегородская область, с. Нелей г.о.г Первомайск	90	Строительство взамен существующего	нет	191	68,65	7	12 000 000,00	0,00	12 000 000,00	0,00	0,00	0,00
64	ГБУЗ НО "Первомайская центральная районная больница"	ФАП в с. Николаевка г.о.г Первомайск (ГБУЗ НО "Первомайская центральная районная больница")	Нижегородская область, с. Николаевка г.о.г Первомайск	90	Строительство взамен существующего	нет	322	68,65	7	12 000 000,00	0,00	0,00	12 000 000,00	0,00	0,00
65	ГБУЗ НО "Перевозская центральная районная больница"	ФАП в д. Каменка г.о. Перевозский (ГБУЗ НО "Перевозская центральная районная больница")	Нижегородская область, д. Каменка г.о. Перевозский	58*	Строительство взамен существующего	нет	243	68,65	7	12 000 000,00	0,00	12 000 000,00	0,00	0,00	0,00
66	ГБУЗ НО "Пильнинская центральная районная больница"	ФАП с Озерки, Пильнинский муниципальный округ (ГБУЗ НО "Пильнинская центральная районная больница")	Нижегородская область, Пильнинский муниципальный округ, с Озерки	85	Строительство взамен существующего	нет	193	68,65	7	12 000 000,00	0,00	0,00	0,00	0,00	12 000 000,00
67	ГБУЗ НО "Семеновская центральная районная больница"	ФП в с. Успенское г.о. Семеновский (ГБУЗ НО "Семеновская центральная районная больница")	Нижегородская область, с. Успенское г.о. Семеновский	85	Строительство взамен существующего	нет	159	68,65	7	12 000 000,00	12 000 000,00	0,00	0,00	0,00	0,00
68	ГБУЗ НО "Сергачская центральная районная больница"	ФАП в с. Грибаново Сергачского муниципального округа (ГБУЗ НО "Сергачская центральная районная больница")	Нижегородская область, с. Грибаново Сергачского муниципального округа	20*	Строительство взамен существующего	нет	338	68,65	7	12 000 000,00	0,00	12 000 000,00	0,00	0,00	0,00
69	ГБУЗ НО "Сергачская центральная районная больница"	ФАП в с. Пожарки Сергачского муниципального округа (ГБУЗ НО "Сергачская центральная районная больница")	Нижегородская область, с. Пожарки Сергачского муниципального округа	82	Строительство взамен существующего	нет	863	100	7	12 000 000,00	0,00	0,00	12 000 000,00	0,00	0,00
70	ГБУЗ НО "Сеченовская центральная районная больница"	ФП в с. Липовка Сеченовского муниципального округа (ГБУЗ НО "Сеченовская центральная районная больница")	Нижегородская область, с. Липовка Сеченовского муниципального округа	90	Строительство взамен существующего	нет	193	68,65	7	12 000 000,00	0,00	12 000 000,00	0,00	0,00	0,00

71	ГБУЗ НО "Сеченовская центральная районная больница"	ФАП в с. Рогожка Сеченовского муниципального округа (ГБУЗ НО "Сеченовская центральная районная больница")	Нижегородская область, с. Рогожка Сеченовского муниципального округа	90	Строительство взамен существующего	нет	293	68,65	7	12 000 000,00	0,00	0,00	12 000 000,00	0,00	0,00
72	ГБУЗ НО "Сокольская центральная районная больница"	ФАП в д. Дресвищи г.о. Сокольский (ГБУЗ НО "Сокольская центральная районная больница")	Нижегородская область, д. Дресвищи г.о. Сокольский	90*	Строительство взамен существующего	нет	308	68,65	7	12 000 000,00	12 000 000,00	0,00	0,00	0,00	0,00
73	ГБУЗ НО "Сокольская центральная районная больница"	ФАП в п. Летняя База г.о. Сокольский (ГБУЗ НО "Сокольская центральная районная больница")	Нижегородская область, п. Летняя База г.о. Сокольский	90*	Строительство взамен существующего	нет	360	68,65	7	12 000 000,00	0,00	12 000 000,00	0,00	0,00	0,00
74	ГБУЗ НО "Сокольская центральная районная больница"	ФАП в д. Заболотное г.о. Сокольский (ГБУЗ НО "Сокольская центральная районная больница")	Нижегородская область, д. Заболотное г.о. Сокольский (* - ФАП находится в арендуемом помещении)	90*	Строительство взамен существующего	нет	454	68,65	7	12 000 000,00	0,00	0,00	12 000 000,00	0,00	0,00
75	ГБУЗ НО "Сосновская центральная районная больница"	ФАП в с. Бараново Сосновского муниципального округа (ГБУЗ НО "Сосновская центральная районная больница")	Нижегородская область, с. Бараново Сосновского муниципального округа	90	Строительство взамен существующего	нет	337	68,65	7	12 000 000,00	12 000 000,00	0,00	0,00	0,00	0,00
76	ГБУЗ НО "Сосновская центральная районная больница"	ФАП в с. Лесуново Сосновского муниципального округа (ГБУЗ НО "Сосновская центральная районная больница")	Нижегородская область, с. Лесуново Сосновского муниципального округа	90	Строительство взамен существующего	нет	270	68,65	7	12 000 000,00	0,00	12 000 000,00	0,00	0,00	0,00
77	ГБУЗ НО "Спасская центральная районная больница"	ФАП в с. Вазьянка Спасского муниципального округа (ГБУЗ НО "Спасская центральная районная больница")	Нижегородская область, с. Вазьянка Спасского муниципального округа	90	Строительство взамен существующего	нет	351	68,65	7	12 000 000,00	12 000 000,00	0,00	0,00	0,00	0,00

78	ГБУЗ НО "Спасская центральная районная больница"	ФАП в д. Старое Дружково Спасского муниципального округа (ГБУЗ НО "Спасская центральная районная больница")	Нижегородская область, д. Старое Дружково Спасского муниципального округа	90	Строительство взамен существующего	нет	191	68,65	7	12 000 000,00	0,00	12 000 000,00	0,00	0,00	0,00
79	ГБУЗ НО "Спасская центральная районная больница"	ФАП в д. Турбанка Спасского муниципального округа (ГБУЗ НО "Спасская центральная районная больница")	Нижегородская область, д. Турбанка Спасского муниципального округа	100	Строительство взамен существующего	нет	657	68,65	7	12 000 000,00	0,00	0,00	12 000 000,00	0,00	0,00
80	ГБУЗ НО "Спасская центральная районная больница"	ФАП в с. Елховка Спасского муниципального округа (ГБУЗ НО "Спасская центральная районная больница")	Нижегородская область, Спасский муниципальный округ, с. Елховка,	85	Строительство взамен существующего	нет	178	68,65	7	12 000 000,00	0,00	0,00	0,00	0,00	12 000 000,00
81	ГБУЗ НО "Тоншаевская центральная районная больница"	ФАП в п. Шерстки Тоншаевского муниципального округа (ГБУЗ НО "Тоншаевская центральная районная больница)	Нижегородская область, п. Шерстки Тоншаевского муниципального округа	90	Строительство взамен существующего	нет	400	68,65	7	12 000 000,00	12 000 000,00	0,00	0,00	0,00	0,00
82	ГБУЗ НО "Тоншаевская центральная районная больница"	ФАП в д. Березята Тоншаевского муниципального округа (ГБУЗ НО "Тоншаевская центральная районная больница")	Нижегородская область, д. Березята Тоншаевского муниципального округа	75*	Строительство взамен существующего	нет	390	68,65	7	12 000 000,00	0,00	12 000 000,00	0,00	0,00	0,00
83	ГБУЗ НО "Тоншаевская центральная районная больница"	ФАП в д. Ширта Тоншаевского муниципального округа (ГБУЗ НО "Тоншаевская центральная районная больница")	Нижегородская область, д. Ширта Тоншаевского муниципального округа (* - ФАП находится в арендуемом помещении)	35*	Строительство взамен существующего	нет	300	68,65	7	12 000 000,00	0,00	0,00	12 000 000,00	0,00	0,00
84	ГБУЗ НО "Уразовская центральная районная больница"	ФАП в д. Пошатово Краснооктябрьского муниципального округа (ГБУЗ НО "Уразовская центральная районная больница")	Нижегородская область, д. Пошатово Краснооктябрьского муниципального округа	30*	Строительство взамен существующего	нет	328	68,65	7	12 000 000,00	0,00	12 000 000,00	0,00	0,00	0,00

85	ГБУЗ НО "Уразовская центральная районная больница"	ФАП в с. Чембилей Краснооктябрьского муниципального округа (ГБУЗ НО "Уразовская центральная районная больница")	Нижегородская область, с. Чембилей Краснооктябрьского муниципального округа	0*	Строительство взамен существующего	нет	260	68,65	7	12 000 000,00	12 000 000,00	0,00	0,00	0,00	0,00
86	ГБУЗ НО "Уренская центральная районная больница"	ФАП в д. Тулага Уренского муниципального округа (ГБУЗ НО "Уренская центральная районная больница")	Нижегородская область, д. Тулага Уренского муниципального округа	60*	Строительство взамен существующего	нет	364	68,65	7	12 000 000,00	12 000 000,00	0,00	0,00	0,00	0,00
87	ГБУЗ НО "Уренская центральная районная больница"	ФАП в с. Темта Уренского муниципального округа (ГБУЗ НО "Уренская центральная районная больница")	Нижегородская область, с. Темта Уренского муниципального округа	**50**	Строительство взамен существующего	нет	972	100	7	12 000 000,00	0,00	12 000 000,00	0,00	0,00	0,00
88	ГБУЗ НО "Уренская центральная районная больница"	ФАП в д. Большой Терсень Уренского муниципального округа (ГБУЗ НО "Уренская центральная районная больница")	Нижегородская область, д. Большой Терсень Уренского муниципального округа (* - ФАП находится в арендуемом помещении)	60*	Строительство взамен существующего	нет	894	100	7	12 000 000,00	0,00	0,00	12 000 000,00	0,00	0,00
89	ГБУЗ НО "Чкаловская центральная районная больница"	ФАП в д. Кузнецово г.о.г. Чкаловск (ГБУЗ НО "Чкаловская центральная районная больница")	Нижегородская область, д. Кузнецово г.о.г. Чкаловск	10*	Строительство взамен существующего	нет	1039	100	7	12 000 000,00	12 000 000,00	0,00	0,00	0,00	0,00
90	ГБУЗ НО "Чкаловская центральная районная больница"	ФАП в с. Чистое г.о.г. Чкаловск (ГБУЗ НО "Чкаловская центральная районная больница")	Нижегородская область, с. Чистое г.о.г. Чкаловск	91	Строительство взамен существующего	нет	867	68,65	7	12 000 000,00	0,00	12 000 000,00	0,00	0,00	0,00
91	ГБУЗ НО "Чкаловская центральная районная больница"	ФАП в с. Белое г.о.г. Чкаловск (ГБУЗ НО "Чкаловская центральная районная больница")	Нижегородская область, с. Белое г.о.г. Чкаловск	89	Строительство взамен существующего	нет	228	68,65	7	12 000 000,00	0,00	0,00	0,00	0,00	12 000 000,00

92	ГБУЗ НО "Чкаловская центральная районная больница"	ФАП в с. Вершилово г.о.г. Чкаловск (ГБУЗ НО "Чкаловская центральная районная больница")	Нижегородская область, с. Вершилово г.о.г. Чкаловск	91	Строительство взамен существующего	нет	423	68,65	7	12 000 000,00	0,00	0,00	12 000 000,00	0,00	0,00
93	ГБУЗ НО "Чкаловская центральная районная больница"	ФАП в д. Железово г.о.г. Чкаловск (ГБУЗ НО "Чкаловская центральная районная больница")	Нижегородская область, д. Железово г.о.г. Чкаловск	91	Строительство взамен существующего	нет	285	68,65	7	12 000 000,00	0,00	0,00	12 000 000,00	0,00	0,00
94	ГБУЗ НО "Шарангская центральная районная больница"	ФАП в с. Роженцово Шарангского муниципального округа (ГБУЗ НО "Шарангская центральная районная больница")	Нижегородская область, с. Роженцово Шарангского муниципального округа	**95**	Строительство взамен существующего	нет	527	68,65	7	12 000 000,00	12 000 000,00	0,00	0,00	0,00	0,00
95	ГБУЗ НО "Шатковская центральная районная больница"	ФАП в с. Вечкусово Шатковского муниципального округа (ГБУЗ НО "Шатковская центральная районная больница")	Нижегородская область, с. Вечкусово Шатковского муниципального округа	90	Строительство взамен существующего	нет	198	68,65	7	12 000 000,00	12 000 000,00	0,00	0,00	0,00	0,00
96	ГБУЗ НО "Шатковская центральная районная больница"	ФП в с. Великий Враг Шатковского муниципального округа (ГБУЗ НО "Шатковская центральная районная больница")	Нижегородская область, с. Великий Враг Шатковского муниципального округа	90	Строительство взамен существующего	нет	371	68,65	7	12 000 000,00	0,00	0,00	12 000 000,00	0,00	0,00
97	ГБУЗ НО "Шахунская центральная районная больница"	ФАП в д. Большая Свеча г.о.г. Шахунья (ГБУЗ НО "Шахунская центральная районная больница")	Нижегородская область, д. Большая Свеча г.о.г. Шахунья	100	Строительство взамен существующего	нет	540	68,65	7	12 000 000,00	0,00	0,00	12 000 000,00	0,00	0,00

98	ГБУЗ НО "Большемурашкинская центральная районная больница"	ФАП в п. Советский Большемурашкинского муниципального округа (ГБУЗ НО "Большемурашкинская центральная районная больница")	Нижегородская область, п. Советский Большемурашкинского муниципального округа (* - ФАП находится в арендуемом помещении)	20*	Строительство взамен существующего	нет	1024	100	7	12 000 000,00	0,00	0,00	12 000 000,00	0,00	0,00
99	ГБУЗ НО "Шахунская центральная районная больница"	ФАП в д. Красногор г.о.г. Шахунья (ГБУЗ НО "Шахунская центральная районная больница")	Нижегородская область, д. Красногор г.о.г. Шахунья	90	Строительство взамен существующего	нет	659	68,65	7	12 000 000,00	0,00	0,00	12 000 000,00	0,00	0,00
100	ГБУЗ НО "Пильнинская центральная районная больница"	ФАП в с. Малое Андосово Пильнинского муниципального округа (ГБУЗ НО "Пильнинская центральная районная больница")	Нижегородская область, с. Малое Андосово Пильнинского муниципального округа	90	Строительство взамен существующего	нет	428	68,65	7	12 000 000,00	0,00	0,00	0,00	12 000 000,00	0,00
101	ГБУЗ НО "Княгининская центральная районная больница"	ФАП в с. Ананье Княгининского муниципального округа(ГБУЗ НО "Княгининская центральная районная больница")	Нижегородская область, с. Ананье Княгининского муниципального округа	90	Строительство взамен существующего	нет	342	68,65	7	12 000 000,00	12 000 000,00	0,00	0,00	0,00	0,00
102	ГБУЗ НО "Ардатовская центральная районная больница"	ФАП в с. Голяткино Ардатовского муниципального округа (ГБУЗ НО "Ардатовская центральная районная больница")	Нижегородская область, с. Голяткино Ардатовского муниципального округа	90	Строительство взамен существующего	нет	345	68,65	7	12 000 000,00	0,00	0,00	0,00	12 000 000,00	0,00
103	ГБУЗ НО "Арзамасская районная больница"	ФАП в с. Кирилловка Арзамасского муниципального округа (ГБУЗ НО "Арзамасская районная больница")	Нижегородская область, с. Кирилловка Арзамасского муниципального округа	90	Строительство взамен существующего	нет	783	68,65	7	12 000 000,00	12 000 000,00	0,00	0,00	0,00	0,00

104	ГБУЗ НО "Арзамасская районная больница"	ФАП в с. Шерстино Арзамасского муниципального округа (ГБУЗ НО "Арзамасская районная больница")	Нижегородская областьв с. Шерстино Арзамасского муниципального округа	100	Строительство взамен существующего	нет	330	68,65	7	12 000 000,00	0,00	0,00	0,00	0,00	12 000 000,00
105	ГБУЗ НО "Арзамасская районная больница"	ФАП с. Морозовка Арзамасского муниципального округа (ГБУЗ НО "Арзамасская районная больница")	Нижегородская областьв с. Морозовка Арзамасского муниципального округа	90	Строительство взамен существующего	нет	354	68,65	7	12 000 000,00	0,00	0,00	0,00	0,00	12 000 000,00
106	ГБУЗ НО "Балахнинская центральная районная больница"	ФАП в д. Истомино Балахнинского муниципального округа (ГБУЗ НО "Балахнинская центральная районная больница")	Нижегородская область, д. Истомино Балахнинского муниципального округа	90	Строительство взамен существующего	нет	1649	100	7	12 000 000,00	0,00	0,00	0,00	12 000 000,00	0,00
107	ГБУЗ НО "Вадская центральная районная больница"	ФАП в с. Зеленые Горы Вадского муниципального округа (ГБУЗ НО "Вадская центральная районная больница")	Нижегородская область, с. Зеленые Горы Вадского муниципального округа	0*	Строительство взамен существующего	нет	325	68,65	7	12 000 000,00	0,00	0,00	0,00	12 000 000,00	0,00
108	ГБУЗ НО "Вачская центральная районная больница"	ФАП в д. Лесниково Вачского муниципального округа (ГБУЗ НО "Вачская центральная районная больница")	Нижегородская область, д. Лесниково Вачского муниципального округа	90	Строительство взамен существующего	нет	137	68,65	7	12 000 000,00	0,00	0,00	0,00	0,00	12 000 000,00
109	ГБУЗ НО "Вачская центральная районная больница"	ФАП в д. Черновское Вачского муниципального округа (ГБУЗ НО "Вачская центральная районная больница")	Нижегородская область, д. Черновское Вачского муниципального округа	90	Строительство взамен существующего	нет	111	68,65	7	12 000 000,00	0,00	0,00	0,00	12 000 000,00	0,00

110	ГБУЗ НО "Городецкая центральная районная больница"	ФАП в с. Воронино Городецкого муниципального округа (ГБУЗ НО "Городецкая центральная районная больница")	Нижегородская область, с. Воронино Городецкого муниципального округа	85	Строительство взамен существующего	нет	648	68,65	7	12 000 000,00	0,00	0,00	0,00	12 000 000,00	0,00
111	ГБУЗ НО "Княгининская центральная районная больница"	ФАП в с. Урга Княгининского муниципального округа (ГБУЗ НО "Княгининская центральная районная больница")	Нижегородская область, с. Урга Княгининского муниципального округа	90	Строительство взамен существующего	нет	151	68,65	7	12 000 000,00	0,00	0,00	0,00	12 000 000,00	0,00
112	ГБУЗ НО "Краснобаковская центральная районная больница"	ФАП в с. Дмитриевское Краснобаковского муниципального округа (ГБУЗ НО "Краснобаковская центральная районная больница")	Нижегородская область, с.Дмитриевское Краснобаковского муниципального округа	80	Строительство взамен существующего	нет	276	68,65	7	12 000 000,00	0,00	0,00	0,00	12 000 000,00	0,00
113	ГБУЗ НО "Кулебакская центральная районная больница"	ФАП в с. Теплово г.о.г. Кулебаки (ГБУЗ НО "Кулебакская центральная районная больница")	Нижегородская область, с. Теплово г.о.г. Кулебаки	90	Строительство взамен существующего	нет	1759	100	7	12 000 000,00	0,00	0,00	0,00	12 000 000,00	0,00
114	ГБУЗ НО "Лысковская центральная районная больница"	ФАП в с. Берендеевка Лысковского муниципального округа (ГБУЗ НО "Лысковская центральная районная больница")	Нижегородская область, с. Берендеевка Лысковского муниципального округа	0*	Новое строительство	нет	640	68,65	7	12 000 000,00	0,00	0,00	0,00	12 000 000,00	0,00
115	ГБУЗ НО "Навашинская центральная районная больница"	ФАП в с. Сонино г.о. Навашинский (ГБУЗ НО "Навашинская центральная районная больница")	Нижегородская область, с. Сонино г.о. Навашинский	100	Строительство взамен существующего	нет	222	68,65	7	12 000 000,00	0,00	0,00	0,00	12 000 000,00	0,00

116	ГБУЗ НО "Навашинская центральная районная больница"	ОВОП в с. Натальино г.о. Навашинский (ГБУЗ НО "Навашинская центральная районная больница")	Нижегородская область, с. Натальино г.о. Навашинский	87	Строительство взамен существующего	нет	1026	150	15	24 000 000,00	0,00	0,00	0,00	24 000 000,00	0,00
117	ГБУЗ НО "Первомайская центральная районная больница"	ФАП в с. Малый Макателем г.о.г Первомайск (ГБУЗ НО "Первомайская центральная районная больница")	Нижегородская область, с. Малый Макателем г.о.г Первомайск	90	Строительство взамен существующего	нет	200	68,65	7	12 000 000,00	0,00	0,00	0,00	12 000 000,00	0,00
118	ГБУЗ НО "Семеновская центральная районная больница"	ФАП в д.Зубово г.о. Семеновский (ГБУЗ НО "Семеновская центральная районная больница")	Нижегородская область, д. Зубово г.о. Семеновский	**0**	Новое строительство	нет	160	68,65	7	12 000 000,00	0,00	12 000 000,00	0,00	0,00	0,00
119	ГБУЗ НО "Сергачская центральная районная больница"	ФАП в с. Яново Сергачского муниципального округа (ГБУЗ НО "Сергачская центральная районная больница")	Нижегородская область, с. Яново Сергачского муниципального округа	82	Строительство взамен существующего	нет	458	68,65	7	12 000 000,00	0,00	0,00	0,00	12 000 000,00	0,00
120	ГБУЗ НО "Сергачская центральная районная больница"	ФАП в с. Кошкарово Сергачского муниципального округа (ГБУЗ НО "Сергачская центральная районная больница")	Нижегородская область, с. Кошкарово Сергачского муниципального округа	82	Строительство взамен существующего	нет	112	68,65	7	12 000 000,00	0,00	0,00	0,00	0,00	12 000 000,00

121	ГБУЗ НО "Сеченовская центральная районная больница"	ФП в с.Левашовка Сеченовского муниципального округа (ГБУЗ НО "Сеченовская центральная районная больница")	Нижегородская область, с.Левашовка Сеченовского муниципального округа	0*	Новое строительство	нет	127	68,65	7	12 000 000,00	0,00	0,00	0,00	0,00	12 000 000,00
122	ГБУЗ НО "Сокольская центральная районная больница"	ФАП в д. Фатеево г.о. Сокольский (ГБУЗ НО "Сокольская центральная районная больница")	Нижегородская область, д. Фатеево г.о. Сокольский	90	Строительство взамен существующего	нет	206	68,65	7	12 000 000,00	0,00	0,00	0,00	12 000 000,00	0,00
123	ГБУЗ НО "Спасская центральная районная больница"	ФАП в с. Высокий Оселок Спасского муниципального округа (ГБУЗ НО "Спасская центральная районная больница")	Нижегородская область, с. Высокий Оселок Спасского муниципального округа	90	Строительство взамен существующего	нет	232	68,65	7	12 000 000,00	0,00	0,00	0,00	0,00	12 000 000,00
124	ГБУЗ НО "Спасская центральная районная больница"	ФАП в с. Русское Маклаково Спасского муниципального округа (ГБУЗ НО "Спасская центральная районная больница")	Нижегородская область, с. Русское Маклаково Спасского муниципального округа	100	Строительство взамен существующего	нет	271	68,65	7	12 000 000,00	0,00	0,00	0,00	12 000 000,00	0,00
125	ГБУЗ НО "Тоншаевская центральная районная больница"	ФАП в п. Южный Тоншаевского муниципального округа (ГБУЗ НО "Тоншаевская центральная районная больница")	Нижегородская область, п. Южный Тоншаевского муниципального округа	79*	Строительство взамен существующего	нет	250	68,65	7	12 000 000,00	0,00	0,00	0,00	12 000 000,00	0,00
126	ГБУЗ НО "Уразовская центральная районная больница"	ФАП в с. Ключищи Краснооктябрьского муниципального округа (ГБУЗ НО "Уразовская центральная районная больница")	Нижегородская область, с.Ключищи Краснооктябрьского муниципального округа	0*	Строительство взамен существующего	нет	333	68,65	7	12 000 000,00	0,00	0,00	0,00	12 000 000,00	0,00

127	ГБУЗ НО "Уренская центральная районная больница"	ФАП в д. Большая Арья Уренского муниципального округа (ГБУЗ НО "Уренская центральная районная больница")	Нижегородская область, д. Большая Арья Уренского муниципального округа	92*	Строительство взамен существующего	нет	578	68,65	7	12 000 000,00	0,00	0,00	0,00	12 000 000,00	0,00
128	ГБУЗ НО "Уренская центральная районная больница"	ФАП в п. Обход Уренского муниципального округа (ГБУЗ НО "Уренская центральная районная больница")	Нижегородская область, п. Обход Уренского муниципального округа	60*	Строительство взамен существующего	нет	261	68,65	7	12 000 000,00	0,00	0,00	0,00	0,00	12 000 000,00
129	ГБУЗ НО "Чкаловская центральная районная больница"	ФАП в д. Котельницы г.о.г. Чкаловск (ГБУЗ НО "Чкаловская центральная районная больница")	Нижегородская область, д. Котельницы г.о.г. Чкаловск	10*	Строительство взамен существующего	нет	508	68,65	7	12 000 000,00	0,00	0,00	0,00	0,00	12 000 000,00
130	ГБУЗ НО "Чкаловская центральная районная больница"	ФАП в с. Сицкое г.о.г. Чкаловск (ГБУЗ НО "Чкаловская центральная районная больница")	Нижегородская область, с. Сицкое г.о.г. Чкаловск	89	Строительство взамен существующего	нет	369	68,65	7	12 000 000,00	0,00	0,00	0,00	12 000 000,00	0,00
131	ГБУЗ НО "Чкаловская центральная районная больница"	ФАП в д. Андреево г.о.г. Чкаловск (ГБУЗ НО "Чкаловская центральная районная больница")	Нижегородская область, д. Андреево г.о.г. Чкаловск	91	Строительство взамен существующего	нет	179	68,65	7	12 000 000,00	0,00	0,00	0,00	0,00	12 000 000,00
132	ГБУЗ НО "Городская клиническая больница №40 Автозаводского района г. Нижнего Новгорода"	ОВОП в г.о.г. Нижний Новгород, Автозаводский район, ул. Гнилицкая, д. 105 (ГБУЗ НО "Городская клиническая больница №40 Автозаводского округа г. Нижнего Новгорода")	Нижегородская область, г.о.г. Нижний Новгород, Автозаводской район, ул. Гнилицкая, д. 105	85	Строительство взамен существующего	нет	2600	150	15	24 000 000,00	0,00	24 000 000,00	0,00	0,00	0,00
	ИТОГО									3 344 823 000,00	300 000 000,00	469 148 900,00	493 149 000,00	1 129 342 900,00	953 182 200,00

* - ФАП находится в арендуемом помещении

Таблица №2

Капитальный ремонт медицинских организаций, подведомственных министерству здравоохранения Нижегородской области,
оказывающих первичную медико-санитарную помощь взрослым и детям, их обособленных структурных подразделений, центральных районных и районных больниц

№ п/п	Наименование юридического лица	Наименование объекта (ВА, ОВОП, ФАП, ФП)	Адрес объекта	Износ (%)	Планируемое мероприятие	Количество населения, обслуживаемое медицинской организацией (структурным подразделением)	Площадь (кв.м.)	Мощность объекта	Наименование ремонтных работ (в случае, если выборочный капремонт)	Планируемая стоимость работ, руб.	в том числе по годам				
											2021	2022	2023	2024	2025
1	2	3	4	5	6	7	8	9	10	11	12	13	14	15	16
1	Государственное бюджетное учреждение здравоохранения "Вачская центральная районная больница"	УБ	Нижегородская область, Вачский муниципальный округ, с. Филинское, ул.Больничная, 49/1	65	капитальный ремонт	1 671	1 741,40	50,00	-	51 480 000,00	8 115 000,00	0,00	8 000 000,00	20 865 000,00	14 500 000,00
2	Государственное бюджетное учреждение здравоохранения Нижегородской области "Вачская центральная районная больница"	ВА	Нижегородская область, Вачский муниципальный округ. с. Яковцево, ул.Школьная, 7-А	60	выборочный ремонт	326	201,20	50,00	кровли, инженерных сетей, внутренних помещений	4 913 000,00	0,00	0,00	0,00	0,00	4 913 000,00
3	Государственное бюджетное учреждение здравоохранения "Вачская центральная районная больница"	УБ	Нижегородская область, Вачский муниципальный округ, с. Арефино, ул.Больничная, 21	70	выборочный ремонт	1 703	933,00	50,00	кровли, инженерных сетей, внутренних помещений	26 144 000,00	10 644 000,00	5 500 000,00	10 000 000,00	0,00	0,00

4	Государственное бюджетное учреждение здравоохранения Нижегородской области "Вачская центральная районная больница"	ФАП	Нижегородская область, Вачский муниципальный округ, с. Алтунино, ул.Советская, 19	60	капитальный ремонт	792	74,90	10,00	-	2 100 000,00	0,00	0,00	0,00	0,00	2 100 000,00
5	Государственное бюджетное учреждение здравоохранения Нижегородской области "Вачская центральная районная больница"	ФАП	Нижегородская область, Вачский муниципальный округ, с. Белавино, ул.Широкая, 70	60	капитальный ремонт	306	30,20	6,00	-	903 000,00	0,00	0,00	0,00	0,00	903 000,00
6	Государственное бюджетное учреждение здравоохранения Нижегородской области "Вачская центральная районная больница"	ФАП	Нижегородская область, Вачский муниципальный округ, с. Березовка, ул.Центральная, 207	60	капитальный ремонт	118	45,10	2,00	-	1 308 000,00	0,00	0,00	0,00	0,00	1 308 000,00
7	Государственное бюджетное учреждение здравоохранения "Вачская центральная районная больница"	ФАП	Нижегородская область, Вачский муниципальный округ, с. Давыдово, ул.Большая Слобода, 215	65	капитальный ремонт	143	36,60	2,00	-	1 594 300,00	0,00	0,00	1 594 300,00	0,00	0,00
8	Государственное бюджетное учреждение здравоохранения Нижегородской области "Вачская центральная районная больница"	ФАП	Нижегородская область, Вачский муниципальный округ, с. Жайск, 78	65	капитальный ремонт	132	42,00	2,00	-	1 218 000,00	0,00	0,00	0,00	0,00	1 218 000,00
9	Государственное бюджетное учреждение здравоохранения Нижегородской области "Вачская центральная районная больница"	ФАП	Нижегородская область, Вачский муниципальный округ, д. Звягино, ул.Молодежная, 17-1	60	капитальный ремонт	543	49,30	4,00	-	1 298 000,00	0,00	0,00	0,00	0,00	1 298 000,00

10	Государственное бюджетное учреждение здравоохранения Нижегородской области "Вачская центральная районная больница"	ВА	Нижегородская область, Вачский муниципальный округ, с. Казаково, ул.Луговая, 2а	60	капитальный ремонт	1 003	150,40	50,00	-	4 497 000,00	0,00	0,00	0,00	0,00	4 497 000,00
11	Государственное бюджетное учреждение здравоохранения Нижегородской области "Вачская центральная районная больница"	ФАП	Нижегородская область, Вачский муниципальный округ, с. Клин, ул.Советская, 30-1	60	капитальный ремонт	343	61,90	6,00	-	1 850 800,00	0,00	0,00	0,00	0,00	1 850 800,00
12	Государственное бюджетное учреждение здравоохранения "Вачская центральная районная больница"	ФАП	Нижегородская область, Вачский муниципальный округ, д. Медоварцево, 145	75	капитальный ремонт	166	39,30	2,00	-	966 237,53	0,00	0,00	966 237,53	0,00	0,00
13	Государственное бюджетное учреждение здравоохранения "Вачская центральная районная больница"	УБ	Нижегородская область, Вачский муниципальный округ, с. Новоселки, ул.Ленина, 113	65	выборочный ремонт	1 017	1 158,50	50,00	кровли, инженерных сетей, внутренних помещений	28 650 000,00	0,00	0,00	7 000 000,00	11 650 000,00	10 000 000,00
14	Государственное бюджетное учреждение здравоохранения "Вачская центральная районная больница"	поликлиника	Нижегородская область, Вачский муниципальный округ, рп. Вача, ул.Больничная, 16, пом. 2	79	выборочный ремонт	16 625	2 698,00	350,00	входных групп, внутренних помещений, инженерных сетей	50 828 000,00	12 474 000,00	5 000 000,00	6 400 000,00	11 954 000,00	15 000 000,00
15	Государственное бюджетное учреждение здравоохранения Нижегородской области "Вачская центральная районная больница"	стационар	Нижегородская область, Вачский муниципальный округ, рп. Вача, ул.Больничная, 16	45	выборочный ремонт	16 625	1 907,20	100 коек	входных групп, внутренних помещений, инженерных сетей	20 709 200,00	0,00	0,00	0,00	0,00	20 709 200,00

16	Государственное бюджетное учреждение здравоохранения "Вачская центральная районная больница"	ФАП	Нижегородская область, Вачский муниципальный округ, д. Сергеево, 130	60	капитальный ремонт	165	68,30	1,00	-	1 700 000,00	0,00	0,00	1 700 000,00	0,00	0,00
17	Государственное бюджетное учреждение здравоохранения "Вачская центральная районная больница"	УБ	Нижегородская область, Вачский муниципальный округ, с. Чулково, ул. Центральная, д. 2	75	капитальный ремонт	900	258,80	50,00	-	8 000 000,00	0,00	0,00	0,00	0,00	8 000 000,00
18	Государственное бюджетное учреждение здравоохранения Нижегородской области "Ардатовская центральная районная больница"	ЦРБ	Нижегородская область, Ардатовский муниципальный округ, рп. Ардатов, ул.Спортивная, 1	50	выборочный ремонт	14 320	8 495,80	600,00	кровли, инженерные сети, помещения, крылец	53 929 000,00	0,00	9 810 000,00	8 600 000,00	13 000 000,00	22 519 000,00
19	Государственное бюджетное учреждение здравоохранения Нижегородской области "Ардатовская центральная районная больница"	ФАП	Нижегородская область, Ардатовский муниципальный округ, с. Атемасово, ул.Свердлова, 4	50	капитальный ремонт	247	126,00	7,00	-	1 890 000,00	0,00	0,00	0,00	0,00	1 890 000,00
20	Государственное бюджетное учреждение здравоохранения Нижегородской области "Ардатовская центральная районная больница"	ФАП	Нижегородская область, Ардатовский муниципальный округ, п. Венец, ул.Ленина, 24/01	50	капитальный ремонт	185	39,20	7,00	-	588 000,00	0,00	0,00	0,00	588 000,00	0,00
21	Государственное бюджетное учреждение здравоохранения Нижегородской области "Ардатовская центральная районная больница"	ФАП	Нижегородская область, Ардатовский муниципальный округ, с. Журелейка, ул.Садовая, 21-а	60	капитальный ремонт	334	145,00	7,00	-	1 876 673,33	1 876 673,33	0,00	0,00	0,00	0,00

22	Государственное бюджетное учреждение здравоохранения Нижегородской области "Ардатовская центральная районная больница"	ФАП	Нижегородская область, Ардатовский муниципальный округ, п. Идеал, ул.Лесная, 19-2	50	капитальный ремонт	169	96,20	7,00	-	1 443 000,00	0,00	0,00	0,00	0,00	1 443 000,00
23	Государственное бюджетное учреждение здравоохранения Нижегородской области "Ардатовская центральная районная больница"	ФАП	Нижегородская область, Ардатовский муниципальный округ, с. Кологреево, ул.Центральная, 23	50	капитальный ремонт	99	44,50	7,00	-	668 000,00	0,00	0,00	0,00	0,00	668 000,00
24	Государственное бюджетное учреждение здравоохранения Нижегородской области "Ардатовская центральная районная больница"	ФАП	Нижегородская область, Ардатовский муниципальный округ, с. Круглово, ул.Советская, 52	50	капитальный ремонт	585	113,40	7,00	-	1 680 000,00	0,00	0,00	0,00	0,00	1 680 000,00
25	Государственное бюджетное учреждение здравоохранения Нижегородской области "Ардатовская центральная районная больница"	РБ	Нижегородская область, Ардатовский муниципальный округ, рп. Мухтолово, ул.Школьная, 72	50	выборочный ремонь	4 320	1 515,20	200,00	помещения поликлиники, инжнерных сетй	8 000 000,00	0,00	0,00	0,00	0,00	8 000 000,00
26	Государственное бюджетное учреждение здравоохранения Нижегородской области "Ардатовская центральная районная больница"	ФАП	Нижегородская область, Ардатовский муниципальный округ, с. Надежино, ул.Новая, 20, помещение №1	50	капитальный ремонт	283	90,60	7,00	-	1 350 000,00	0,00	0,00	0,00	0,00	1 350 000,00
27	Государственное бюджетное учреждение здравоохранения Нижегородской области "Ардатовская центральная районная больница"	ФАП	Нижегородская область, Ардатовский муниципальный округ, с. Хрипуново, ул.Новая, 2	50	капитальный ремонт	390	69,00	7,00	-	1 810 045,00	0,00	0,00	1 810 045,00	0,00	0,00

28	Государственное бюджетное учреждение здравоохранения Нижегородской области "Ардатовская центральная районная больница"	ФАП	Нижегородская область, Ардатовский муниципальный округ, с. Чуварлей Майдан, ул.Советская, 39	50	капитальный ремонт	240	111,50	7,00	-	1 673 000,00	0,00	0,00	0,00	0,00	1 673 000,00
29	Государственное бюджетное учреждение здравоохранения Нижегородской области "Ардатовская центральная районная больница"	стационар	Нижегородская область, Ардатовский муниципальный округ, рп. Ардатов, ул.Спортивная, 1	75	капитальный ремонт	14 320	1 520,33	9,00		10 000 000,00	0,00	0,00	0,00	0,00	10 000 000,00
30	Государственное бюджетное учреждение здравоохранения Нижегородской области "Арзамасская городская больница №1"	поликлиника	Нижегородская область, городской округ г. Арзамас, ул.50 лет ВЛКСМ, 21	70	капитальный ремонт	17 513	5 272,50	300,00	-	100 009 060,75	22 212 000,00	18 500 000,00	17 247 060,75	20 775 000,00	21 275 000,00
31	Государственное бюджетное учреждение здравоохранения Нижегородской области "Арзамасская районная больница"	ФАП	Нижегородская область, Арзамасский муниципальный район, с. Слизнево, ул.Советская, 2 Д	65	выборочный ремонт	480	75,60	10,00	кровли, внутренних помещений, инженерных сетей	4 046 905,00	2 280 000,00	1766905*	0,00	0,00	0,00
32	Государственное бюджетное учреждение здравоохранения Нижегородской области "Арзамасская районная больница"	ФАП	Нижегородская область, Арзамасский муниципальный район, с. Ковакса, улицы, -	60	капитальный ремонт	500	60,00	10,00	-	1 600 000,00	0,00	0,00	1 600 000,00	0,00	0,00
33	Государственное бюджетное учреждение здравоохранения Нижегородской области "Арзамасская районная больница"	ФАП	Нижегородская область, Арзамасский муниципальный район, с. Кожино, ул.Центральная, 102	65	капитальный ремонт	375	51,40	10,00	-	2 826 995,00	1 530 000,00	1296995*	0,00	0,00	0,00

34	Государственное бюджетное учреждение здравоохранения Нижегородской области "Арзамасская районная больница"	ФАП	Нижегородская область, Арзамасский муниципальный район, с. Мотовилово, ул.Мира, 31	60	выборочный ремонт	660	38,30	10,00	кровли, инженерных сетей	830 925,45	436 000,00	394925,45 *	0,00	0,00	0,00
35	Государственное бюджетное учреждение здравоохранения Нижегородской области "Арзамасская районная больница"	ФАП	Нижегородская область, Арзамасский муниципальный район, с. Вторусское, ул.Кооперативная, 39 Б	65	капитальный ремонт	90	65,20	10,00	-	1 850 000,00	1 850 000,00	0,00	0,00	0,00	0,00
36	Государственное бюджетное учреждение здравоохранения Нижегородской области "Арзамасская районная больница"	ВА	Нижегородская область, Арзамасский муниципальный район, с. Водоватово, ул.Школьная, 39	65	выборочный ремонт	1 549	211,00	50,00	помещения, инжнерных сетй	2 149 582,29	0,00	0,00	2 149 582,29	0,00	0,00
37	Государственное бюджетное учреждение здравоохранения Нижегородской области "Арзамасская районная больница"	ФАП	Нижегородская область, Арзамасский муниципальный район, с. Беговатово, ул.Мира, 40	60	капитальный ремонт	215	37,50	10,00	-	1 121 300,00	1 121 300,00	0,00	0,00	0,00	0,00
38	Государственное бюджетное учреждение здравоохранения Нижегородской области "Арзамасская районная больница"	ВА	Нижегородская область, Арзамасский муниципальный район, с. Шатовка, ул.Школьная, 20а	60	капитальный ремонт	2 138	191,00	50,00	-	5 700 000,00	0,00	0,00	5 700 000,00	0,00	0,00
39	Государственное бюджетное учреждение здравоохранения Нижегородской области "Арзамасская районная больница"	ФАП	Нижегородская область, Арзамасский муниципальный район, с. Васильев Враг, ул.Советская, 1 Б	60	капитальный ремонт	484	108,00	10,00	-	2 900 000,00	0,00	2 900 000,00	0,00	0,00	0,00

40	Государственное бюджетное учреждение здравоохранения Нижегородской области "Арзамасская районная больница"	ФАП	Нижегородская область, Арзамасский муниципальный район, с. Семеново, ул.Молодежная, д.2 Б	60	капитальный ремонт	639	130,00	10,00	-	3 195 417,83	0,00	0,00	3 195 417,83	0,00	0,00
41	Государственное бюджетное учреждение здравоохранения Нижегородской области "Арзамасская районная больница"	ФАП	Нижегородская область, Арзамасский муниципальный район, с. Каменка, пл.Заводская, 19	60	капитальный ремонт	847	117,00	10,00	-	3 000 000,00	0,00	3 000 000,00	0,00	0,00	0,00
42	Государственное бюджетное учреждение здравоохранения Нижегородской области "Арзамасская районная больница"	ФАП	Нижегородская область, Арзамасский муниципальный район, с. Селема, ул.Центральная, 92	60	капитальный ремонт	354	72,00	10,00	-	1 900 000,00	0,00	1 900 000,00	0,00	0,00	0,00
43	Государственное бюджетное учреждение здравоохранения Нижегородской области "Арзамасская районная больница"	ФАП	Нижегородская область, Арзамасский муниципальный район, с. Протопоповка, ул.Новая, 1	70	капитальный ремонт	391	85,30	10,00	-	2 250 000,00	0,00	2 250 000,00	0,00	0,00	0,00
44	Государственное бюджетное учреждение здравоохранения Нижегородской области "Арзамасская районная больница"	УБ	Нижегородская область, Арзамасский муниципальный район, с. Чернуха, ул.Заводская, 11а	41	выборочный ремонт	5 722	1 859,20	150,00	кровли, инженерных сетей, внутренних помещений	13 480 925,19	5 600 000,00	2 880 925,19	5 000 000,00	0,00	0,00
45	Государственное бюджетное учреждение здравоохранения Нижегородской области "Арзамасская районная больница"	ВА	Нижегородская область, Арзамасский муниципальный район, с. Большое Туманово, пл.Победы	60	выборочный ремонт	1 267	258,00	50,00	кровли, инженерных сетей, внутренних помещений	5 175 681,38	0,00	0,00	5 175 681,38	0,00	0,00

46	Государственное бюджетное учреждение здравоохранения Нижегородской области "Арзамасская районная больница"	ВА	Нижегородская область, Арзамасский муниципальный район, п. Ломовка, ул.Зеленая, 1	72	капитальный ремонт	1 361	248,70	50,00	-	6 500 000,00	6 500 000,00	0,00	0,00	0,00	0,00
47	Государственное бюджетное учреждение здравоохранения Нижегородской области "Арзамасская районная больница"	ФАП	Нижегородская область, Арзамасский муниципальный район, с. Котиха, ул.Кирова, -	62	капитальный ремонт	168	29,00	10,00	-	1 300 000,00	0,00	0,00	1 300 000,00	0,00	0,00
48	Государственное бюджетное учреждение здравоохранения Нижегородской области "Арзамасская районная больница"	ВА	Нижегородская область, Арзамасский муниципальный район, п. Балахониха, ул.Молодежная, 4Б	52	капитальный ремонт	855	152,00	50,00	-	2 280 000,00	0,00	0,00	0,00	0,00	2 280 000,00
49	Государственное бюджетное учреждение здравоохранения Нижегородской области "Арзамасская районная больница"	поликлиника	Нижегородская область, Арзамасский муниципальный район, рп. Выездное, ул.Пушкина, 102	55	капитальный ремонт	13 483	1 153,60	225,00	-	17 700 000,00	5 000 000,00	0,00	0,00	3 000 000,00	9 700 000,00
50	Государственное бюджетное учреждение здравоохранения Нижегородской области "Арзамасская районная больница"	УБ	Нижегородская область, Арзамасский муниципальный район, с. Абрамово, ул.Лисенкова, 64	47	капитальный ремонт	6 971	382,00	150,00	-	5 730 000,00	0,00	0,00	0,00	0,00	5 730 000,00
51	Государственное бюджетное учреждение здравоохранения Нижегородской области "Арзамасская районная больница"	ВА	Нижегородская область, Арзамасский муниципальный район, д. Березовка, ул. Школьная, д. 7	65	выборочный ремонт	2 498	169,50	50,00	кровли, отмостки, заемна окон и дверей	3 400 000,00	0,00	3 400 000,00	0,00	0,00	0,00

52	Государственное бюджетное учреждение здравоохранения Нижегородской области "Арзамасская районная больница"	ФАП	Нижегородская область, Арзамасский муниципальный район, с. Казаково, ул. Октябрьская, д. 26	65	капитальный ремонт	331	56,50	10,00	-	200 000,00	0,00	0,00	200 000,00	0,00	0,00
53	Государственное бюджетное учреждение здравоохранения Нижегородской области "Арзамасская районная больница"	поликлиника	Нижегородская область, Арзамасский муниципальный район, с. Чернуха, ул.Заводская, 11	41	капитальный ремонт	5 722	1 072,20	150,00	-	13 757 800,00	6 615 000,00	0,00	7 142 800,00	0,00	0,00
54	Государственное бюджетное учреждение здравоохранения Нижегородской области "Балахнинская центральная районная больница"	поликлиника	Нижегородская область, Балахнинский муниципальный округ, г. Балахна, ул.Энгельса, 7	56	капитальный ремонт	13 851	1 216,50	300,00	-	30 501 000,00	1 908 000,00	8 250 000,00	20 343 000,00	0,00	0,00
55	Государственное бюджетное учреждение здравоохранения Нижегородской области "Балахнинская центральная районная больница"	ЦРБ	Нижегородская область, Балахнинский муниципальный округ, г. Балахна, ул.Олимпийская, 1,	63	выборочный ремонт	19 345	13 020,30	600,00	Кровли, замена окон и дверей, замена лифта, входных групп, внутренних помещений, инженерных сетей	60 481 800,00	15 895 000,00	13 586 800,00	11 000 000,00	5 000 000,00	15 000 000,00
56	Государственное бюджетное учреждение здравоохранения Нижегородской области "Балахнинская центральная районная больница"	ФАП	Нижегородская область, Балахнинский муниципальный округ, д. Большие Могильцы, улицы, 72	41	капитальный ремонт	661	37,60	5,00	-	300 000,00	0,00	0,00	0,00	0,00	300 000,00

57	Государственное бюджетное учреждение здравоохранения Нижегородской области "Балахнинская центральная районная больница"	поликлиника	Нижегородская область, Балахнинский муниципальный округ, г. Балахна, ул.Свердлова, 25	42	капитальный ремонт	5 111	1 165,00	250,00	-	5 475 000,00	0,00	0,00	0,00	0,00	5 475 000,00
58	Государственное бюджетное учреждение здравоохранения Нижегородской области "Балахнинская центральная районная больница"	поликлиника	Нижегородская область, Балахнинский муниципальный округ, г. Балахна, ул.Энгельса, 48	48	капитальный ремонт	4 651	979,40	150,00	-	13 993 618,20	0,00	0,00	1 802 818,20	5 825 800,00	6 365 000,00
59	Государственное бюджетное учреждение здравоохранения Нижегородской области "Балахнинская центральная районная больница"	поликлиника	Нижегородская область, Балахнинский муниципальный округ, г. Балахна, ул.Горького, 23 "а"	70	капитальный ремонт	5 562	4 202,10	200,00	-	45 515 400,00	4 434 000,00	9 081 400,00	7 000 000,00	10 000 000,00	15 000 000,00
60	Государственное бюджетное учреждение здравоохранения Нижегородской области "Балахнинская центральная районная больница"	ВА	Нижегородская область, Балахнинский муниципальный округ, д. Конево, ул.Свердлова, 54А	40	капитальный ремонт	1 116	502,30	25,00	-	2 000 000,00	0,00	0,00	0,00	0,00	2 000 000,00
61	Государственное бюджетное учреждение здравоохранения Нижегородской области "Балахнинская центральная районная больница"	ВА	Нижегородская область, Балахнинский муниципальный округ, рп. Лукино, ул.Вокзальная, 38	61	капитальный ремонт	2 413	181,00	50,00	-	5 000 000,00	0,00	0,00	0,00	0,00	5 000 000,00
62	Государственное бюджетное учреждение здравоохранения Нижегородской области "Балахнинская центральная районная больница"	ФАП	Нижегородская область, Балахнинский муниципальный округ, рп. Малое Козино, улицы, 34	40	капитальный ремонт	907	150,30	10,00	-	601 000,00	0,00	0,00	0,00	0,00	601 000,00

63	Государственное бюджетное учреждение здравоохранения Нижегородской области "Балахнинская центральная районная больница"	стационар	Нижегородская область, Балахнинский муниципальный округ, г. Балахна, ул. Энгельса, д. 94	79	капитальный ремонт	24 649	5 108,90	125,00	-	15 137 000,00	0,00	0,00	0,00	7 889 000,00	7 248 000,00
64	Государственное бюджетное учреждение здравоохранения Нижегородской области "Балахнинская центральная районная больница"	ФАП	Нижегородская область, Балахнинский муниципальный округ, д. Рылово, улицы, 98, П1	55	капитальный ремонт	460	44,20	5,00	-	500 000,00	500 000,00	0,00	0,00	0,00	0,00
65	Государственное бюджетное учреждение здравоохранения Нижегородской области "Балахнинская центральная районная больница"	ФАП	Нижегородская область, Балахнинский муниципальный округ, д. Шеляухово, улицы, 57а	68	капитальный ремонт	554	44,10	5,00	-	1 279 000,00	0,00	0,00	0,00	0,00	1 279 000,00
66	Государственное бюджетное учреждение здравоохранения Нижегородской области "Богородская центральная районная больница"	поликлиника	Нижегородская область, Богородский муниципальный округ, г. Богородск, ул.Данилова, 22	41	капитальный ремонт	36 755	2 987,20	950,00	-	43 524 800,00	0,00	13 933 000,00	12 000 000,00	10 733 200,00	6 858 600,00
67	Государственное бюджетное учреждение здравоохранения Нижегородской области "Богородская центральная районная больница"	ОВОП	Нижегородская область, Богородский муниципальный округ, с. Алешково, ул.Новая, 7а	50	капитальный ремонт	1 230	436,70	32,00	-	6 550 800,00	0,00	0,00	0,00	0,00	6 550 800,00
68	Государственное бюджетное учреждение здравоохранения Нижегородской области "Богородская центральная районная больница"	ФАП	Нижегородская область, Богородский муниципальный округ, с. Арапово, ул.Хлеборобов, 3а	60	капитальный ремонт	608	150,20	16,00	-	4 500 000,00	0,00	0,00	0,00	0,00	4 500 000,00

69	Государственное бюджетное учреждение здравоохранения Нижегородской области "Богородская центральная районная больница"	ФАП	Нижегородская область, Богородский муниципальный округ, с. Афанасьево, ул.Филипповка, 12, пом.19	65	капитальный ремонт	389	24,50	16,00	-	919 300,00	0,00	919 300,00	0,00	0,00	0,00
70	Государственное бюджетное учреждение здравоохранения Нижегородской области "Богородская центральная районная больница"	поликлиника	Нижегородская область, Богородский муниципальный округ, г. Богородск, ул.Калинина, 14	45	капитальный ремонт	36 755	1 800,80	200,00	-	19 574 400,00	0,00	0,00	0,00	0,00	19 574 400,00
71	Государственное бюджетное учреждение здравоохранения Нижегородской области "Богородская центральная районная больница"	ФАП	Нижегородская область, Богородский муниципальный округ, с. Доскино, ул.Центральная, 36, пом.3	65	капитальный ремонт	1 501	49,90	16,00	-	1 447 000,00	1 447 000,00	0,00	0,00	0,00	0,00
72	Государственное бюджетное учреждение здравоохранения Нижегородской области "Богородская центральная районная больница"	ФАП	Нижегородская область, Богородский муниципальный округ, с. Дуденево, ул.Советская, 85а, пом.3	60	капитальный ремонт	1 471	89,30	16,00	-	1 299 000,00	0,00	0,00	0,00	0,00	1 299 000,00

73	Государственное бюджетное учреждение здравоохранения Нижегородской области "Богородская центральная районная больница"	поликлиника (Женская консультация)	Нижегородская область, Богородский муниципальный округ, г. Богородск, ул.Котельникова, 17	60	выборочный ремонт	36 755	4 297,00	150,00	кровли, фасада, замена окон,отмостки, входных групп, внутренних помещений, инженерных сетей	57 921 100,00	0,00	8 407 000,00	12 000 000,00	23 227 000,00	14 287 100,00
74	Государственное бюджетное учреждение здравоохранения Нижегородской области "Богородская центральная районная больница"	ФАП	Нижегородская область, Богородский муниципальный округ, д. Инютино, ул.Советская, 2, пом.9	65	капитальный ремонт	579	57,80	16,00	-	1 730 000,00	0,00	0,00	1 730 000,00	0,00	0,00
75	Государственное бюджетное учреждение здравоохранения Нижегородской области "Богородская центральная районная больница"	ВА	Нижегородская область, Богородский муниципальный округ, с. Каменки, ул.Зеленая, 22	50	капитальный ремонт	3 082	1 821,30	75,00	-	27 317 000,00	0,00	0,00	0,00	0,00	27 317 000,00
76	Государственное бюджетное учреждение здравоохранения Нижегородской области "Богородская центральная районная больница"	ФАП	Нижегородская область, Богородский муниципальный округ, д. Ключищи, ул.Центральная, 1А, пом.1	60	капитальный ремонт	388	42,70	16,00	-	1 150 000,00	0,00	1 150 000,00	0,00	0,00	0,00
77	Государственное бюджетное учреждение здравоохранения Нижегородской области "Богородская центральная районная больница"	ВА	Нижегородская область, Богородский муниципальный округ, п. Буревестник, ул.Полевая, 9, пом.76	50	капитальный ремонт	3 942	168,40	60,00	-	2 526 000,00	0,00	0,00	0,00	0,00	2 526 000,00

78	Государственное бюджетное учреждение здравоохранения Нижегородской области "Богородская центральная районная больница"	ФАП	Нижегородская область, Богородский муниципальный округ, с. Лукино, ул.Новая, 9, пом.2	65	капитальный ремонт	309	45,30	16,00	-	1 200 000,00	0,00	0,00	1 200 000,00	0,00	0,00
79	Государственное бюджетное учреждение здравоохранения Нижегородской области "Богородская центральная районная больница"	ФАП	Нижегородская область, Богородский муниципальный округ, с. Оранки, ул.Школьная, 42	65	капитальный ремонт	582	113,60	16,00	-	3 592 000,00	0,00	0,00	0,00	3 592 000,00	0,00
80	Государственное бюджетное учреждение здравоохранения Нижегородской области "Богородская центральная районная больница"	поликлиника	Нижегородская область, Богородский муниципальный округ, г. Богородск, мкр.2-й, 9, пом.81	41	капитальный ремонт	36 755	1 488,30	150,00	-	21 186 900,00	0,00	0,00	0,00	0,00	21 186 900,00
81	Государственное бюджетное учреждение здравоохранения Нижегородской области "Богородская центральная районная больница"	ФАП	Нижегородская область, Богородский муниципальный округ, п. Центральный, пер.Торговый, 9	60	капитальный ремонт	1 379	95,40	16,00	-	2 700 000,00	0,00	0,00	0,00	0,00	2 700 000,00
82	Государственное бюджетное учреждение здравоохранения Нижегородской области "Богородская центральная районная больница"	ФАП	Нижегородская область, Богородский муниципальный округ, д. Солонское, ул.Школьная, 6б	65	капитальный ремонт	545	208,60	16,00	-	6 250 000,00	0,00	0,00	6 250 000,00	0,00	0,00
83	Государственное бюджетное учреждение здравоохранения Нижегородской области "Богородская центральная районная больница"	ФАП	Нижегородская область, Богородский муниципальный округ, д. Сысоевка, ул.Совхозная, 1, пом.2	60	капитальный ремонт	291	52,50	16,00	-	1 500 000,00	0,00	0,00	0,00	0,00	1 500 000,00

84	Государственное бюджетное учреждение здравоохранения Нижегородской области "Богородская центральная районная больница"	ВА	Нижегородская область, Богородский муниципальный округ, с. Хвощевка, ул.Центральная, 138	61	выборочный ремонт	1 307	564,50	50,00	кровли, инженерных сетей, внутренних помещений	12 904 000,00	0,00	0,00	0,00	0,00	12 904 000,00
85	Государственное бюджетное учреждение здравоохранения Нижегородской области "Богородская центральная районная больница"	ФАП	Нижегородская область, Богородский муниципальный округ, с. Шапкино, ул.Октябрьская, 9, пом.2	65	капитальный ремонт	446	43,60	16,00	-	1 146 532,36	0,00	0,00	1 146 532,36	0,00	0,00
86	Государственное бюджетное учреждение здравоохранения Нижегородской области "Богородская центральная районная больница"	ФАП	Нижегородская область, Богородский муниципальный округ, д. Швариха, ул.Нагорная, 19а, пом.2	60	капитальный ремонт	709	81,60	16,00	-	3 758 000,00	0,00	0,00	3 758 000,00	0,00	0,00
87	Государственное бюджетное учреждение здравоохранения Нижегородской области "Большеболдинская центральная районная больница"	ФАП	Нижегородская область, Большеболдинский муниципальный округ, с. Апраксино, ул.Солнечная, 77	60	капитальный ремонт	379	210,00	10,00	-	5 500 000,00	0,00	0,00	2 500 000,00	0,00	3 000 000,00
88	Государственное бюджетное учреждение здравоохранения Нижегородской области "Большеболдинская центральная районная больница"	ФАП	Нижегородская область, Большеболдинский муниципальный округ, с. Большое Казариново, ул.Ленина, 1А	60	капитальный ремонт	516	88,00	10,00	-	2 300 000,00	0,00	2 300 000,00	0,00	0,00	0,00

89	Государственное бюджетное учреждение здравоохранения Нижегородской области "Большеболдинская центральная районная больница"	ФАП	Нижегородская область, Большеболдинский муниципальный округ, с. Новая Слобода, ул.Советская, 18а	58	капитальный ремонт	584	429,00	12,00	входная группа, замена окон	1 500 000,00	0,00	0,00	1 500 000,00	0,00	0,00
90	Государственное бюджетное учреждение здравоохранения Нижегородской области "Большеболдинская центральная районная больница"	ФАП	Нижегородская область, Большеболдинский муниципальный округ, с. Пермеево, ул.Мельничная, 2	61	капитальный ремонт	428	226,00	8,00	-	5 384 000,00	0,00	0,00	1 994 000,00	3 390 000,00	0,00
91	Государственное бюджетное учреждение здравоохранения Нижегородской области "Большеболдинская центральная районная больница"	поликлиника	Нижегородская область, Большеболдинский муниципальный округ, с. Большое Болдино, ул.Красная, 34	60	капитальный ремонт	10 617	886,00	250,00	-	15 378 000,00	15 378 000,00	0,00	0,00	0,00	0,00
92	Государственное бюджетное учреждение здравоохранения Нижегородской области "Большеболдинская центральная районная больница"	ФАП	Нижегородская область, Большеболдинский муниципальный округ, с. Сергеевка, ул.Красная, 11	61	капитальный ремонт	590	234,00	12,00	-	7 010 000,00	0,00	0,00	3 500 000,00	3 510 000,00	0,00

93	Государственное бюджетное учреждение здравоохранения Нижегородской области "Большеболдинская центральная районная больница"	ФАП	Нижегородская область, Большеболдинский муниципальный округ, с. Старое Ахматово, ул.Балашова, 36	60	капитальный ремонт	291	56,00	8,00	-	1 600 000,00	1 600 000,00	0,00	0,00	0,00	0,00
94	Государственное бюджетное учреждение здравоохранения Нижегородской области "Большеболдинская центральная районная больница"	стационар	Нижегородская область, Большеболдинский муниципальный округ, с. Большое Болдино, ул.Красная, 34	51	выборочный ремонт	10 617	8 162,40	77 коек	кровли,замена окон и дверей, ремонт внутренних помещений, инженерных сетей	25 413 853,70	0,00	4 000 000,00	8 414 253,70	10 000 000,00	2 999 600,00
95	Государственное бюджетное учреждение здравоохранения Нижегородской области "Большеболдинская центральная районная больница"	ФАП	Нижегородская область, Большеболдинский муниципальный округ, п. Большевик, ул.Центральная, 52	60	капитальный ремонт	236	127,31	7,00	-	2 680 908,41	0,00	0,00	2 680 908,41	0,00	0,00
96	Государственное бюджетное учреждение здравоохранения Нижегородской области "Большемурашкинская центральная районная больница"	ЦРБ	Нижегородская область, Большемурашкинский муниципальный округ, рп. Большое Мурашкино, мкр.5-й, -	48	капитальный ремонт	10 050	5 026,70	300,00	-	63 034 523,92	0,00	27 000 000,00	23 034 523,92	13 000 000,00	0,00

97	Государственное бюджетное учреждение здравоохранения Нижегородской области "Большемурашкинская центральная районная больница"	ФАП	Нижегородская область, Большемурашкинский муниципальный округ, с. Холязино, ул.Клокова, д.78	65	капитальный ремонт	808	206,30	7,00	-	5 574 000,00	0,00	3 000 000,00	2 574 000,00	0,00	0,00
98	Государственное бюджетное учреждение здравоохранения Нижегородской области "Большемурашкинская центральная районная больница"	ФАП	Нижегородская область, Большемурашкинский муниципальный округ, с. Малое Мурашкино, ул.Центральная, 2	60	капитальный ремонт	104	50,60	2,00	-	1 350 000,00	0,00	0,00	1 350 000,00	0,00	0,00
99	Государственное бюджетное учреждение здравоохранения Нижегородской области "Борская центральная районная больница"	ФАП	Нижегородская область, городской округ г. Бор, с. Спасское, ул.Центральная, 21	65	капитальный ремонт	536	70,69	24,00	-	2 050 000,00	0,00	0,00	0,00	0,00	2 050 000,00
100	Государственное бюджетное учреждение здравоохранения Нижегородской области "Борская центральная районная больница"	ФАП	Нижегородская область, городской округ г. Бор, д. Плотинка, ул.Школьная, 236	60	капитальный ремонт	575	89,10	24,00	-	2 670 000,00	2 670 000,00	0,00	0,00	0,00	0,00
101	Государственное бюджетное учреждение здравоохранения Нижегородской области "Борская центральная районная больница"	УБ	Нижегородская область, городской округ г. Бор, с. Линда, ул.Дзержинского, 40	67	выборочный ремонт	6 731	2 710,20	370,00	кровли, фасада, крылец, инженерных сетей, внутренних помещений	52 587 900,00	20 187 900,00	10 400 000,00	14 000 000,00	0,00	8 000 000,00

102	Государственное бюджетное учреждение здравоохранения Нижегородской области "Борская центральная районная больница"	ОВОП	Нижегородская область, городской округ г. Бор, с. Редькино , ул.Заречная, 17	50	капитальный ремонт	2 220	472,89	25,00	-	7 000 000,00	0,00	0,00	0,00	0,00	7 000 000,00
103	Государственное бюджетное учреждение здравоохранения Нижегородской области "Борская центральная районная больница"	ВА	Нижегородская область, городской округ г. Бор, с. Кантаурово, ул.Кооперативная, 61	61	выборочный ремонт	9 342	1 016,00	280,00	кровли, фасада, крылец, инженерных сетей, внутренних помещений	17 470 000,00	9 970 000,00	7 500 000,00	0,00	0,00	0,00
104	Государственное бюджетное учреждение здравоохранения Нижегородской области "Борская центральная районная больница"	ВА	Нижегородская область, городской округ г. Бор, п. Чистое Борское , ул.Октябрьская, 1А	62	капитальный ремонт	6 962	212,20	100,00	-	6 366 000,00	6 366 000,00	0,00	0,00	0,00	0,00
105	Государственное бюджетное учреждение здравоохранения Нижегородской области "Борская центральная районная больница"	поликлиника	Нижегородская область, городской округ г. Бор, ул.Энгельса, 2	59	капитальный ремонт	29 533	2 455,00	300,00	-	29 400 000,00	0,00	5 000 000,00	6 000 000,00	9 200 000,00	9 200 000,00
106	Государственное бюджетное учреждение здравоохранения Нижегородской области "Борская центральная районная больница"	УБ	Нижегородская область, городской округ г. Бор, п. Память Парижской Коммуны , ул.Школьная, 20 Б	70	капитальный ремонт	3 669	730,79	70,00	-	23 026 500,00	9 924 000,00	13 102 500,00	0,00	0,00	0,00

107	Государственное бюджетное учреждение здравоохранения Нижегородской области "Борская центральная районная больница"	поликлиника	Нижегородская область, городской округ г. Бор, ул.Энгельса, 2 а	61	выборочный ремонт	7 948	790,00	150,00	входных групп, внутренних помещений, инженерных сетей	6 141 630,00	0,00	6 141 630,00	0,00	0,00	0,00
108	Государственное бюджетное учреждение здравоохранения Нижегородской области "Борская центральная районная больница"	ВА	Нижегородская область, городской округ г. Бор, п. Железнодорожный , ул.Центральная, 10	65	капитальный ремонт	2 061	223,50	90,00	-	5 000 000,00	0,00	0,00	5 000 000,00	0,00	0,00
109	Государственное бюджетное учреждение здравоохранения Нижегородской области "Борская центральная районная больница"	ВА	Нижегородская область, городской округ г. Бор, с. Чистое Поле , 23	50	капитальный ремонт	1 676	240,10	25,00	-	3 600 000,00	0,00	0,00	0,00	0,00	3 600 000,00
110	Государственное бюджетное учреждение здравоохранения Нижегородской области "Борская центральная районная больница"	ФАП	Нижегородская область, городской округ г. Бор, п. Неклюдово, ул.Чапаева, 6	60	капитальный ремонт	12 296	165,20	120,00	-	4 790 000,00	0,00	0,00	0,00	0,00	4 790 000,00
111	Государственное бюджетное учреждение здравоохранения Нижегородской области "Борская центральная районная больница"	поликлиника	Нижегородская область, городской округ г. Бор, ул.Воровского, 62	40	капитальный ремонт	4 821	918,30	250,00	-	3 673 200,00	0,00	0,00	0,00	0,00	3 673 200,00
112	Государственное бюджетное учреждение здравоохранения Нижегородской области "Борская центральная районная больница"	поликлиника	Нижегородская область, городской округ г. Бор, ул.Октябрьская, 19	50	капитальный ремонт	29 332	3 838,20	150,00	-	55 027 500,00	0,00	0,00	0,00	27 199 300,00	27 828 200,00

113	Государственное бюджетное учреждение здравоохранения Нижегородской области "Бутурлинская центральная районная больница"	ЦРБ	Нижегородская область, Бутурлинский муниципальный округ, рп. Бутурлино, ул.Ленина, 40	45	выборочный ремонт	13 513	5 612,80	300,00	входных групп, крыши, внутренних помещений, инженерных сетей	22 451 000,00	22 451 000,00	0,00	0,00	0,00	0,00
114	Государственное бюджетное учреждение здравоохранения Нижегородской области "Бутурлинская центральная районная больница"	ВА	Нижегородская область, Бутурлинский муниципальный округ, с. Большие Бакалды, ул.Центральная, 4	61	выборочный ремонт	1 336	148,10	25,00	кровли, крылец, инженерных сетей, внутренних помещений	6 500 000,00	0,00	6 500 000,00	0,00	0,00	0,00
115	Государственное бюджетное учреждение здравоохранения Нижегородской области "Бутурлинская центральная районная больница"	ФАП	Нижегородская область, Бутурлинский муниципальный округ, с. Большая Якшень, ул.Спортивная, 4А	60	капитальный ремонт	374	140,90	10,00	-	4 086 000,00	0,00	4 086 000,00	0,00	0,00	0,00
116	Государственное бюджетное учреждение здравоохранения Нижегородской области "Бутурлинская центральная районная больница"	ФАП	Нижегородская область, Бутурлинский муниципальный округ, с. Валгусы, ул.Огородная, 1Б	65	капитальный ремонт	448	117,70	10,00	-	3 365 500,00	0,00	0,00	0,00	0,00	3 365 500,00
117	Государственное бюджетное учреждение здравоохранения Нижегородской области "Бутурлинская центральная районная больница"	ФАП	Нижегородская область, Бутурлинский муниципальный округ, с. Инкино, ул.Школьная, 15А	60	капитальный ремонт	431	89,10	10,00	-	2 536 500,00	0,00	0,00	0,00	0,00	2 536 500,00

118	Государственное бюджетное учреждение здравоохранения Нижегородской области "Бутурлинская центральная районная больница"	ФАП	Нижегородская область, Бутурлинский муниципальный округ, с. Каменищи, ул.Молодежная, 22	65	капитальный ремонт	711	151,50	10,00	-	4 272 500,00	0,00	0,00	0,00	0,00	4 272 500,00
119	Государственное бюджетное учреждение здравоохранения Нижегородской области "Бутурлинская центральная районная больница"	ФАП	Нижегородская область, Бутурлинский муниципальный округ, с. Кетрось, ул.Новая, 14	70	капитальный ремонт	288	74,30	10,00	-	1 290 000,00	0,00	0,00	1 290 000,00	0,00	0,00
120	Государственное бюджетное учреждение здравоохранения Нижегородской области "Бутурлинская центральная районная больница"	ВА	Нижегородская область, Бутурлинский муниципальный округ, с. Кочуново, ул.Центральная, 36А	50	капитальный ремонт	1 327	153,00	25,00	-	2 295 000,00	0,00	0,00	0,00	0,00	2 295 000,00
121	Государственное бюджетное учреждение здравоохранения Нижегородской области "Бутурлинская центральная районная больница"	ФАП	Нижегородская область, Бутурлинский муниципальный округ, с. Кремницкое, ул.Молодежная, 1а	60	капитальный ремонт	234	93,30	10,00	-	2 699 500,00	0,00	0,00	0,00	0,00	2 699 500,00
122	Государственное бюджетное учреждение здравоохранения Нижегородской области "Бутурлинская центральная районная больница"	ФАП	Нижегородская область, Бутурлинский муниципальный округ, с. Пергалей, ул.Мира, 62	65	выборочный ремонт	282	139,00	10,00	кровли, крылец, инженерных сетей, внутренних помещений	2 569 500,00	0,00	0,00	0,00	0,00	2 569 500,00
123	Государственное бюджетное учреждение здравоохранения Нижегородской области "Бутурлинская центральная районная больница"	ФАП	Нижегородская область, Бутурлинский муниципальный округ, с. Смагино, ул.Сутягина, 94	60	капитальный ремонт	391	102,90	10,00	-	5 449 000,00	0,00	5 449 000,00	0,00	0,00	0,00

124	Государственное бюджетное учреждение здравоохранения Нижегородской области "Бутурлинская центральная районная больница"	ФАП	Нижегородская область, Бутурлинский муниципальный округ, с. Сурадеево, ул.Победы, 25	60	капитальный ремонт	134	81,40	10,00	-	2 321 000,00	0,00	0,00	0,00	0,00	2 321 000,00
125	Государственное бюджетное учреждение здравоохранения Нижегородской области "Бутурлинская центральная районная больница"	ФАП	Нижегородская область, Бутурлинский муниципальный округ, с. Тарталей, ул.Октябрьская, 42А	60	капитальный ремонт	235	89,20	10,00	-	2 400 000,00	0,00	0,00	2 400 000,00	0,00	0,00
126	Государственное бюджетное учреждение здравоохранения Нижегородской области "Бутурлинская центральная районная больница"	ФАП	Нижегородская область, Бутурлинский муниципальный округ, с. Уварово, ул.Советская, 74	65	капитальный ремонт	245	119,60	10,00	-	3 468 000,00	3 468 000,00	0,00	0,00	0,00	0,00
127	Государственное бюджетное учреждение здравоохранения Нижегородской области "Бутурлинская центральная районная больница"	ВА	Нижегородская область, Бутурлинский муниципальный округ, с. Ягубовка, ул.Комсомольская, 1Б	65	выборочный ремонт	1 180	106,00	20,00	входных групп, крыши,внутренних помещений, инженерных сетей	1 590 000,00	0,00	0,00	0,00	0,00	1 590 000,00
128	Государственное бюджетное учреждение здравоохранения Нижегородской области "Бутурлинская центральная районная больница"	ФАП	Нижегородская область, Бутурлинский муниципальный округ, с. Яковлево, ул.Мира, 28	60	капитальный ремонт	170	47,00	10,00	-	1 087 294,20	0,00	0,00	1 087 294,20	0,00	0,00

129	Государственное бюджетное учреждение здравоохранения Нижегородской области "Вадская центральная районная больница"	ФАП	Нижегородская область, Вадский муниципальный округ, с. Петлино, ул.Микрорайон, 9А	60	капитальный ремонт	654	53,80	7,00	-	1 550 000,00	0,00	0,00	0,00	0,00	1 550 000,00
130	Государственное бюджетное учреждение здравоохранения Нижегородской области "Вадская центральная районная больница"	ЦРБ	Нижегородская область, Вадский муниципальный округ, с. Вад, ул.Больничная, 13	60	выборочный ремонт	13 978	4 460,30	200,00	входных групп, внутренних помещений, инженерных сетей	69 947 500,00	5 870 500,00	11 677 000,00	8 100 000,00	24 300 000,00	20 000 000,00
131	Государственное бюджетное учреждение здравоохранения Нижегородской области "Вадская центральная районная больница"	ФАП	Нижегородская область, Вадский муниципальный округ, с. Дубенское, ул.Новая, 15	60	капитальный ремонт	610	36,80	7,00	-	1 000 000,00	0,00	0,00	0,00	0,00	1 000 000,00
132	Государственное бюджетное учреждение здравоохранения Нижегородской области "Вадская центральная районная больница"	ФАП	Нижегородская область, Вадский муниципальный округ, с. Елховка, ул.Школьная, 3	70	капитальный ремонт	380	87,00	6,00	-	2 600 000,00	0,00	2 600 000,00	0,00	0,00	0,00
133	Государственное бюджетное учреждение здравоохранения Нижегородской области "Вадская центральная районная больница"	ФАП	Нижегородская область, Вадский муниципальный округ, с. Ивашкино, 89а	60	капитальный ремонт	691	87,00	7,00	-	2 500 000,00	0,00	0,00	0,00	0,00	2 500 000,00
134	Государственное бюджетное учреждение здравоохранения Нижегородской области "Вадская центральная районная больница"	ФАП	Нижегородская область, Вадский муниципальный округ, с. Крутой Майдан, ул.Микрорайон, 8	50	капитальный ремонт	917	120,20	9,00	-	1 500 000,00	0,00	0,00	0,00	0,00	1 500 000,00

135	Государственное бюджетное учреждение здравоохранения Нижегородской области "Вадская центральная районная больница"	ФАП	Нижегородская область, Вадский муниципальный округ, п. Новый Мир, ул.Центральная, 5	50	капитальный ремонт	687	139,30	9,00	-	2 089 500,00	0,00	0,00	0,00	0,00	2 089 500,00
136	Государственное бюджетное учреждение здравоохранения Нижегородской области "Вадская центральная районная больница"	ЦРБ	Нижегородская область, Вадский муниципальный округ, с. Вад, ул.Больничная, 12	50	выборочный ремонт	13 978	4 994,10	100,00	входных групп, фасада, крыши,внутренних помещений, инженерных сетей	69 281 031,27	13 500 000,00	16 947 000,00	16 434 031,27	10 000 000,00	12 400 000,00
137	Государственное бюджетное учреждение здравоохранения Нижегородской области "Вадская центральная районная больница"	ФАП	Нижегородская область, Вадский муниципальный округ, с. Свобода, ул.Молодежная, 1	60	капитальный ремонт	237	39,50	5,00	-	798 750,00	0,00	0,00	798 750,00	0,00	0,00
138	Государственное бюджетное учреждение здравоохранения Нижегородской области "Вадская центральная районная больница"	ФАП	Нижегородская область, Вадский муниципальный округ, с. Щедровка, тер.Микрорайон, 8	60	капитальный ремонт	347	80,00	6,00	-	2 400 000,00	2 400 000,00	0,00	0,00	0,00	0,00
139	Государственное бюджетное учреждение здравоохранения Нижегородской области "Варнавинская центральная районная больница"	ФАП	Нижегородская область, Варнавинский муниципальный округ, д. Антониха, ул.Антонихинская, 16	62	капитальный ремонт	209	53,40	3,00	-	763 491,17	0,00	0,00	763 491,17	0,00	0,00

140	Государственное бюджетное учреждение здравоохранения Нижегородской области "Варнавинская центральная районная больница"	ФАП	Нижегородская область, Варнавинский муниципальный округ, п. Восход, ул.Красноармейская, 7	65	капитальный ремонт	499	38,50	5,00	-	1 150 000,00	0,00	0,00	1 150 000,00	0,00	0,00
141	Государственное бюджетное учреждение здравоохранения Нижегородской области "Варнавинская центральная районная больница"	ФАП	Нижегородская область, Варнавинский муниципальный округ, д. Зверниха, 41	60	капитальный ремонт	167	50,00	3,00	-	1 400 000,00	0,00	0,00	0,00	0,00	1 400 000,00
142	Государственное бюджетное учреждение здравоохранения Нижегородской области "Варнавинская центральная районная больница"	ФАП	Нижегородская область, Варнавинский муниципальный округ, п. Мирный, ул.Центральная, 18	65	капитальный ремонт	437	45,30	5,00	-	1 654 773,83	0,00	1 654 773,83	0,00	0,00	0,00
143	Государственное бюджетное учреждение здравоохранения Нижегородской области "Варнавинская центральная районная больница"	ФАП	Нижегородская область, Варнавинский муниципальный округ, д. Михаленино, ул.Молодежная, 8	60	капитальный ремонт	469	101,00	5,00	-	1 770 487,30	0,00	0,00	1 770 487,30	0,00	0,00
144	Государственное бюджетное учреждение здравоохранения Нижегородской области "Варнавинская центральная районная больница"	УБ	Нижегородская область, Варнавинский муниципальный округ, п. Северный, ул.Больничная, 38	50	капитальный ремонт	2 547	1 800,00	20,00	-	20 000 000,00	0,00	0,00	0,00	0,00	20 000 000,00
145	Государственное бюджетное учреждение здравоохранения Нижегородской области "Варнавинская центральная районная больница"	стационар	Нижегородская область, Варнавинский муниципальный округ, рп. Варнавино, ул.Молодежная, 25б	41	капитальный ремонт	12 098	3 372,50	27 коек	-	35 000 000,00	35 000 000,00	0,00	0,00	0,00	0,00

146	Государственное бюджетное учреждение здравоохранения Нижегородской области "Варнавинская центральная районная больница"	ФАП	Нижегородская область, Варнавинский муниципальный округ, п. Черемушки, ул.Советская, 16	65	капитальный ремонт	311	51,00	4,00	-	947 130,37	0,00	0,00	947 130,37	0,00	0,00
147	Государственное бюджетное учреждение здравоохранения Нижегородской области "Ветлужская центральная районная больница имени доктора Гусева П.Ф."	поликлиника	Нижегородская область, Ветлужский муниципальный округ, г. Ветлуга, ул.Ленина, 50	60	капитальный ремонт	7 260	785,90	500,00	-	8 596 000,00	0,00	0,00	0,00	0,00	8 596 000,00
148	Государственное бюджетное учреждение здравоохранения Нижегородской области "Ветлужская центральная районная больница имени доктора Гусева П.Ф."	ЦРБ	Нижегородская область, Ветлужский муниципальный округ, г. Ветлуга, ул.Ленина, 50	55	выборочный ремонт	8 984	5 536,90	695,00	внутренних помещений, инженерных сетей	8 054 000,00	8 054 000,00	0,00	0,00	0,00	0,00
149	Государственное бюджетное учреждение здравоохранения Нижегородской области "Ветлужская центральная районная больница имени доктора Гусева П.Ф."	УБ	Нижегородская область, Ветлужский муниципальный округ, р.п. им М.И.Калинина, ул Ленина, д.22	61	капитальный ремонт	1 885	584,90	120,00	-	16 000 000,00	0,00	16 000 000,00	0,00	0,00	0,00
150	Государственное бюджетное учреждение здравоохранения Нижегородской области "Ветлужская центральная районная больница имени доктора Гусева П.Ф."	поликлиника	Нижегородская область, Ветлужский муниципальный округ, г. Ветлуга, ул.Микрорайон, 24	60	капитальный ремонт	1 670	338,00	200,00	-	5 321 200,00	5 321 200,00	0,00	0,00	0,00	0,00
151	Государственное бюджетное учреждение здравоохранения Нижегородской области "Ветлужская центральная районная больница имени доктора Гусева П.Ф."	ФАП	Нижегородская область, Ветлужский муниципальный округ, д. Махони	69	капитальный ремонт	155	58,40	7,00	-	1 690 000,00	1 690 000,00	0,00	0,00	0,00	0,00

152	Государственное бюджетное учреждение здравоохранения Нижегородской области "Ветлужская центральная районная больница имени доктора Гусева П.Ф."	ФАП	Нижегородская область, Ветлужский муниципальный округ, д. Маркуша, д. 12	65	капитальный ремонт	273	43,50	7,00	-	2 000 000,00	0,00	2 000 000,00	0,00	0,00	0,00
153	Государственное бюджетное учреждение здравоохранения Нижегородской области "Ветлужская центральная районная больница имени доктора Гусева П.Ф."	ФАП	Нижегородская область, Ветлужский муниципальный округ, с. Новоуспенское, 81а, 1 этаж	60	капитальный ремонт	171	44,30	7,00	-	859 750,00	0,00	0,00	859 750,00	0,00	0,00
154	Государственное бюджетное учреждение здравоохранения Нижегородской области "Ветлужская центральная районная больница имени доктора Гусева П.Ф."	ФАП	Нижегородская область, Ветлужский муниципальный округ, с. Турань, 25а	78	капитальный ремонт	274	71,10	7,00	-	1 850 000,00	0,00	1 850 000,00	0,00	0,00	0,00
155	Государственное бюджетное учреждение здравоохранения Нижегородской области "Ветлужская центральная районная больница имени доктора Гусева П.Ф."	стационар (инфекционный корпус)	Нижегородская область, Ветлужский муниципальный округ, г. Ветлуга, ул.Ленина, 50	78	комплексный	13 504	483,70	8,00	-	38 786 901,00	0,00	38 786 901,00	0,00	0,00	0,00
156	Государственное бюджетное учреждение здравоохранения Нижегородской области "Вознесенская центральная районная больница"	стационар	"Нижегородская область, Вознесенский муниципальный округ, рп. Вознесенское, городок.Больничный, 1												

литер Б"	45	выборочный ремонт	13 423	4 676,40	73 койки	входных групп,кровли, замена окон, внутренних помещений, инженерных сетей	30 705 500,00	11 482 200,00	3 741 100,00	7 482 200,00	0,00	8 000 000,00			
157	Государственное бюджетное учреждение здравоохранения Нижегородской области "Вознесенская центральная районная больница"	поликлиника	"Нижегородская область, Вознесенский муниципальный округ, рп. Вознесенское, городок.Больничный, №1												
литер А"	50	капитальный ремонт	13 423	1 857,80	300,00	-	22 665 000,00	0,00	0,00	5 000 000,00	0,00	17 665 000,00			
158	Государственное бюджетное учреждение здравоохранения Нижегородской области "Вознесенская центральная районная больница"	УБ	Нижегородская область, Вознесенский муниципальный округ, с. Криуша, ул.Больничная, 7А	59	капитальный ремонт	2 649	1 280,70	90,00	-	19 200 000,00	0,00	0,00	0,00	0,00	19 200 000,00
159	Государственное бюджетное учреждение здравоохранения Нижегородской области "Вознесенская центральная районная больница"	ФАП	Нижегородская область, Вознесенский муниципальный округ, с. Аламасово, ул.Ленина, 43	60	капитальный ремонт	283	88,70	2,00	-	2 550 000,00	0,00	0,00	0,00	0,00	2 550 000,00

160	Государственное бюджетное учреждение здравоохранения Нижегородской области "Вознесенская центральная районная больница"	ФАП	Нижегородская область, Вознесенский муниципальный округ, с. Бахтызино, ул.Советская, 2А, пом.2	50	капитальный ремонт	728	153,60	10,00	-	2 281 504,17	0,00	0,00	2 281 504,17	0,00	0,00
161	Государственное бюджетное учреждение здравоохранения Нижегородской области "Вознесенская центральная районная больница"	ФАП	Нижегородская область, Вознесенский муниципальный округ, с. Борки, ул.Ленина, 62	65	капитальный ремонт	116	49,50	2,00	-	1 300 000,00	0,00	0,00	1 300 000,00	0,00	0,00
162	Государственное бюджетное учреждение здравоохранения Нижегородской области "Вознесенская центральная районная больница"	ФАП	Нижегородская область, Вознесенский муниципальный округ, д. Варнаево, ул.Садовая, 53	65	капитальный ремонт	255	50,20	2,00	-	1 420 000,00	0,00	0,00	0,00	0,00	1 420 000,00
163	Государственное бюджетное учреждение здравоохранения Нижегородской области "Вознесенская центральная районная больница"	ВА	Нижегородская область, Вознесенский муниципальный округ, с. Нарышкино, ул.Ленина, 6б, пом.1	40	капитальный ремонт	975	329,60	50,00	-	878 700,00	878 700,00	0,00	0,00	0,00	0,00
164	Государственное бюджетное учреждение здравоохранения Нижегородской области "Вознесенская центральная районная больница"	ФАП	Нижегородская область, Вознесенский муниципальный округ, с. Полховский Майдан, ул.Ленина, 84/1, пом.2	60	капитальный ремонт	1 447	53,90	15,00	-	1 450 000,00	0,00	0,00	0	0,00	1 450 000,00
165	Государственное бюджетное учреждение здравоохранения Нижегородской области "Вознесенская центральная районная больница"	ФАП	Нижегородская область, Вознесенский муниципальный округ, п. Куриха, ул.Мелькинская, 41Б, помещение 3	60	капитальный ремонт	556	128,20	7,00	-	3 717 500,00	0,00	0,00	0,00	0,00	3 717 500,00

166	Государственное бюджетное учреждение здравоохранения Нижегородской области "Володарская центральная районная больница"	поликлиника	Нижегородская область, Володарский муниципальный округ, г. Володарск, ул.Советская, 9А	56	капитальный ремонт	44 586	757,00	300,00	пола	2 960 000,00	0,00	0,00	0,00	0,00	2 960 000,00
167	Государственное бюджетное учреждение здравоохранения Нижегородской области "Володарская центральная районная больница"	ФАП	Нижегородская область, Володарский муниципальный округ, с. Золино, ул.Школьная, 16, пом.2	62	капитальный ремонт	390	40,70	20,00	-	841 010,72	0,00	0,00	841 010,72	0,00	0,00
168	Государственное бюджетное учреждение здравоохранения Нижегородской области "Володарская центральная районная больница"	ФАП	Нижегородская область, Володарский муниципальный округ, п. Инженерный, ул.Новая, 3, пом. 1	75	капитальный ремонт	273	44,90	20,00	-	1 120 000,00	0,00	0,00	0,00	0,00	1 120 000,00
169	Государственное бюджетное учреждение здравоохранения Нижегородской области "Володарская центральная районная больница"	ВА	Нижегородская область, Володарский муниципальный округ, п. Мулино, ул.Гвардейская, 74	41	капитальный ремонт	4 387	296,30	100,00	-	4 788 000,00	0,00	4 788 000,00	0,00	0,00	0,00
170	Государственное бюджетное учреждение здравоохранения Нижегородской области "Володарская центральная районная больница"	поликлиника	Нижегородская область, Володарский муниципальный округ, рп. Ильиногорск, ул.Угарова, 4	40	капитальный ремонт	7 465	506,80	150,00	Кровли. отмостки, цоколь, фасад	2 101 000,00	0,00	0,00	0,00	0,00	2 101 000,00
171	Государственное бюджетное учреждение здравоохранения Нижегородской области "Володарская центральная районная больница"	поликлиника	Нижегородская область, Володарский муниципальный округ, рп. Решетиха, ул.Комсомольская, 101А	77	выборочный ремонт	6 806	1 059,30	150,00	кровли, отмостки, инженерных сетей	12 465 000,00	0,00	0,00	4 000 000,00	5 756 000,00	2 709 000,00

172	Государственное бюджетное учреждение здравоохранения Нижегородской области "Володарская центральная районная больница"	поликлиника	Нижегородская область, Володарский муниципальный округ, рп. Фролищи, ул.Школьная, 9	73	капитальный ремонт	1 464	360,00	100,00	-	5 400 000,00	0,00	0,00	0,00	0,00	5 400 000,00
173	Государственное бюджетное учреждение здравоохранения Нижегородской области Воротынская центральная районная больница	ФАП	Нижегородская область, городской округ Воротынский, с. Ахпаевка, ул.Центральная, 82	60	капитальный ремонт	199	51,80	10,00	-	1 059 384,00	0,00	0,00	1 059 384,00	0,00	0,00
174	Государственное бюджетное учреждение здравоохранения Нижегородской области Воротынская центральная районная больница	ФАП	Нижегородская область, городской округ Воротынский, с. Белавка, ул.Горького, 36, пом. П1	50	капитальный ремонт	617	90,70	10,00	-	1 360 500,00	0,00	0,00	0,00	0,00	1 360 500,00
175	Государственное бюджетное учреждение здравоохранения Нижегородской области Воротынская центральная районная больница	ФАП	Нижегородская область, городской округ Воротынский, с. Березов Майдан, ул.Школьная, 82	58	капитальный ремонт	237	44,00	10,00	-	690 000,00	0,00	0,00	0,00	0,00	690 000,00
176	Государственное бюджетное учреждение здравоохранения Нижегородской области Воротынская центральная районная больница	ФАП	Нижегородская область, городской округ Воротынский, с. Быковка, ул.Ленина, 65, пом. П1	61	капитальный ремонт	273	47,90	10,00	-	1 158 242,00	0,00	0,00	1 158 242,00	0,00	0,00
177	Государственное бюджетное учреждение здравоохранения Нижегородской области Воротынская центральная районная больница	ФАП	Нижегородская область, городской округ Воротынский, с. Каменка, ул.Заводская, 44а	60	капитальный ремонт	412	59,10	10,00	-	1 058 250,00	0,00	0,00	1 058 250,00	0,00	0,00

178	Государственное бюджетное учреждение здравоохранения Нижегородской области Воротынская центральная районная больница	ФАП	Нижегородская область, городской округ Воротынский, с. Кекино, ул.Советская, 11	41	капитальный ремонт	168	124,60	10,00	-	1 400 000,00	1 400 000,00	0,00	0,00	0,00	0,00
179	Государственное бюджетное учреждение здравоохранения Нижегородской области Воротынская центральная районная больница	ФАП	Нижегородская область, городской округ Воротынский, с. Криуши, ул.Загуменная, 36Б, пом. П1	62	капитальный ремонт	373	41,10	10,00	-	900 000,00	900 000,00	0,00	0,00	0,00	0,00
180	Государственное бюджетное учреждение здравоохранения Нижегородской области Воротынская центральная районная больница	ФАП	Нижегородская область, городской округ Воротынский, п. Кузьмияр, ул.Центральная, 14	63	капитальный ремонт	734	79,80	10,00	-	1 720 000,00	0,00	0,00	1 720 000,00	0,00	0,00
181	Государственное бюджетное учреждение здравоохранения Нижегородской области Воротынская центральная районная больница	ФАП	Нижегородская область, городской округ Воротынский, п. Лысая Гора, ул.Сурская, 34А	62	капитальный ремонт	231	45,00	10,00	-	2 200 000,00	0,00	0,00	2 200 000,00	0,00	0,00
182	Государственное бюджетное учреждение здравоохранения Нижегородской области Воротынская центральная районная больница	ФАП	Нижегородская область, городской округ Воротынский, с. Огнев-Майдан, ул.Советская, 2б	61	капитальный ремонт	563	90,40	10,00	-	2 600 000,00	0,00	0,00	0,00	0,00	2 600 000,00
183	Государственное бюджетное учреждение здравоохранения Нижегородской области Воротынская центральная районная больница	ФАП	Нижегородская область, городской округ Воротынский, с. Осинки, ул.Попов луг, 267	61	капитальный ремонт	400	53,90	10,00	-	1 450 000,00	0,00	0,00	1 450 000,00	0,00	0,00

184	Государственное бюджетное учреждение здравоохранения Нижегородской области Воротынская центральная районная больница	ФАП	Нижегородская область, городской округ Воротынский, с. Отары, ул.Молодежная, 216	61	капитальный ремонт	279	107,80	10,00	-	3 126 000,00	0,00	0,00	0,00	0,00	3 126 000,00
185	Государственное бюджетное учреждение здравоохранения Нижегородской области Воротынская центральная районная больница	ФАП	Нижегородская область, городской округ Воротынский, с. Покров-Майдан, ул.Школьная, 76В	59	капитальный ремонт	415	40,00	10,00	-	600 000,00	0,00	0,00	0,00	0,00	600 000,00
186	Государственное бюджетное учреждение здравоохранения Нижегородской области Воротынская центральная районная больница	поликлиника	Нижегородская область, городской округ Воротынский, рп. Воротынец, ул.Космонавтов, 9	61	выборочный ремонт	17 954	1 081,40	300,00	инженерные сети, внутренних помещений, замена окон, входных групп	21 464 650,00	11 566 750,00	9 897 900,00	0,00	0,00	0,00
187	Государственное бюджетное учреждение здравоохранения Нижегородской области Воротынская центральная районная больница	ЦРБ	Нижегородская область, городской округ Воротынский, рп. Воротынец, ул.Космонавтов, 9	41	выборочный ремонт	17 954	3 113,60	110,00	Кровли, внутренних помещений, инженерных сетей, замена окон, входных групп	20 077 650,00	5 529 850,00	9 547 800,00	5 000 000,00	0,00	0,00
188	Государственное бюджетное учреждение здравоохранения Нижегородской области Воротынская центральная районная больница	УБ	Нижегородская область, городской округ Воротынский, р.п. Васильсурск, ул. Советская, д. 66Б	59	капитальный ремонт	1 541	774,30	65,00	-	10 683 718,09	0,00	9 000 000,00	1 683 718,09	0,00	0,00
189	Государственное бюджетное учреждение здравоохранения Нижегородской области Воротынская центральная районная больница	УБ	Нижегородская область, городской округ Воротынский, с. Михайловское, ул.Затон, 30	65	выборочный ремонт	2 751	906,20	105,00	фасада, входной группы, инженерных сетей, внутренних помещений	7 247 400,00	5 810 400,00	0,00	0,00	0,00	1 437 000,00
190	Государственное бюджетное учреждение здравоохранения Нижегородской области Воротынская центральная районная больница	ФАП	Нижегородская область, городской округ Воротынский, д. Александровка, ул.Александровская, 27	55	капитальный ремонт	274	20,30	10,00	-	540 000,00	0,00	0,00	540 000,00	0,00	0,00

191	Государственное бюджетное учреждение здравоохранения Нижегородской области Воротынская центральная районная больница	ФАП	Нижегородская область, городской округ Воротынский, с. Чугуны, ул.Школьная, 1а	61	капитальный ремонт	613	78,10	10,00	-	2 026 040,00	0,00	0,00	2 026 040,00	0,00	0,00
192	Государственное бюджетное учреждение здравоохранения Нижегородской области "Воскресенская центральная районная больница"	ВА	Нижегородская область, Воскресенский муниципальный округ, с. Воздвиженское, ул.Ленина, 42	65	выборочный ремонт	34 321	368,10	50,00	кровли, инженерных сетей, внутренних помещений	5 521 500,00	0,00	0,00	0,00	0,00	5 521 500,00
193	Государственное бюджетное учреждение здравоохранения Нижегородской области "Воскресенская центральная районная больница"	ВА	Нижегородская область, Воскресенский муниципальный округ, с. Владимирское, ул.Советская, 63	65	капитальный ремонт	34 321	192,20	15,00	-	4 766 000,00	0,00	0,00	4 766 000,00	0,00	0,00
194	Государственное бюджетное учреждение здравоохранения Нижегородской области "Воскресенская центральная районная больница"	ФАП	Нижегородская область, Воскресенский муниципальный округ, с. Богородское, ул.60 лет Октября, 75	68	капитальный ремонт	991	56,60	15,00	-	1 750 605,68	0,00	0,00	1 750 605,68	0,00	0,00
195	Государственное бюджетное учреждение здравоохранения Нижегородской области "Воскресенская центральная районная больница"	ФАП	Нижегородская область, Воскресенский муниципальный округ, д. Большое Иевлево, ул.Молодежная, 22	71	капитальный ремонт	239	97,20	15,00	-	1 977 000,00	0,00	0,00	0,00	0,00	1 977 000,00
196	Государственное бюджетное учреждение здравоохранения Нижегородской области "Воскресенская центральная районная больница"	ФАП	Нижегородская область, Воскресенский муниципальный округ, д. Большие Отары, ул.Школьная, 1	53	капитальный ремонт	376	61,40	15,00	-	921 000,00	0,00	0,00	0,00	0,00	921 000,00
197	Государственное бюджетное учреждение здравоохранения Нижегородской области "Воскресенская центральная районная больница"	ФАП	Нижегородская область, Воскресенский муниципальный округ, с. Глухово, ул.Центральная, 6	75	выборочный ремонт	654	130,60	15,00	кровли, инженерных сетей, внутренних помещений	2 000 000,00	0,00	0,00	0,00	0,00	2 000 000,00

198	Государственное бюджетное учреждение здравоохранения Нижегородской области "Воскресенская центральная районная больница"	ФАП	Нижегородская область, Воскресенский муниципальный округ, д. Егорово, ул.Мира, 19	70	капитальный ремонт	235	59,00	15,00	-	885 000,00	0,00	0,00	0,00	0,00	885 000,00
199	Государственное бюджетное учреждение здравоохранения Нижегородской области "Воскресенская центральная районная больница"	ФАП	Нижегородская область, Воскресенский муниципальный округ, д. Звягино, ул.Механизаторов, 18	75	капитальный ремонт	484	49,00	15,00	-	1 716 065,66	0,00	0,00	1 716 065,66	0,00	0,00
200	Государственное бюджетное учреждение здравоохранения Нижегородской области "Воскресенская центральная районная больница"	ВА	Нижегородская область, Воскресенский муниципальный округ, с. Нестиары, ул.Молодежная, 22А	63	выборочный ремонт	708	201,90	25,00	кровли, инженерных сетей, внутренних помещений	1 109 800,00	1 109 800,00	0,00	0,00	0,00	0,00
201	Государственное бюджетное учреждение здравоохранения Нижегородской области "Воскресенская центральная районная больница"	ФАП	Нижегородская область, Воскресенский муниципальный округ, д. Орехи, ул.Школьная, 16	64	капитальный ремонт	51	69,40	15,00	-	1 949 900,00	1 949 900,00	0,00	0,00	0,00	0,00
202	Государственное бюджетное учреждение здравоохранения Нижегородской области "Воскресенская центральная районная больница"	ФАП	Нижегородская область, Воскресенский муниципальный округ, с. Погатиха, ул.Интернациональная, 43	67	капитальный ремонт	104	39,60	15,00	-	1 148 000,00	0,00	0,00	0,00	0,00	1 148 000,00

203	Государственное бюджетное учреждение здравоохранения Нижегородской области "Воскресенская центральная районная больница"	поликлиника	Нижегородская область, Воскресенский муниципальный округ, рп. Воскресенское, пер.Больничный, 2	70	капитальный ремонт	19 735	5 082,00	70,00	-	68 003 003,00	23 940 900,00	36 062 103,00	8 000 000,00	0,00	0,00
204	Государственное бюджетное учреждение здравоохранения Нижегородской области "Воскресенская центральная районная больница"	ФАП	Нижегородская область, Воскресенский муниципальный округ, д. Попово, ул.Новая, 16	67	капитальный ремонт	212	112,20	15,00	-	3 366 000,00	0,00	0,00	0,00	0,00	3 366 000,00
205	Государственное бюджетное учреждение здравоохранения Нижегородской области "Воскресенская центральная районная больница"	ФАП	Нижегородская область, Воскресенский муниципальный округ, д. Раскаты, ул.1 Мая, 46	65	капитальный ремонт	310	75,60	15,00	-	2 193 000,00	0,00	0,00	0,00	0,00	2 193 000,00
206	Государственное бюджетное учреждение здравоохранения Нижегородской области "Воскресенская центральная районная больница"	ФАП	Нижегородская область, Воскресенский муниципальный округ, п. Северный, ул.Железнодорожная, 12	69	капитальный ремонт	158	61,20	15,00	-	1 775 000,00	0,00	0,00	0,00	0,00	1 775 000,00
207	Государственное бюджетное учреждение здравоохранения Нижегородской области "Воскресенская центральная районная больница"	ФАП	Нижегородская область, Воскресенский муниципальный округ, с. Староустье, ул.Полевая, 8	69	капитальный ремонт	619	206,00	15,00	-	5 974 000,00	0,00	0,00	0,00	0,00	5 974 000,00

208	Государственное бюджетное учреждение здравоохранения Нижегородской области "Воскресенская центральная районная больница"	стационар	Нижегородская область, Воскресенский муниципальный округ, рп. Воскресенское, пер.Больничный, 6	70	капитальный ремонт	19 735	4 357,30	70,00	-	176 058 400,00	20 546 400,00	23 000 000,00	34 000 000,00	58 512 000,00	40 000 000,00
209	Государственное бюджетное учреждение здравоохранения Нижегородской области "Воскресенская центральная районная больница"	ФАП	Нижегородская область, Воскресенский муниципальный округ, д. Чихтино, ул.Набережная, 30	67	капитальный ремонт	83	31,10	15,00	-	902 000,00	0,00	0,00	0,00	0,00	902 000,00
210	Государственное бюджетное учреждение здравоохранения Нижегородской области "Воскресенская центральная районная больница"	ФАП	Нижегородская область, д. Левиха, Воскресенский муниципальный округ, ул.Почтовая, 4	75	капитальный ремонт	149	68,20	12,00	-	3 000 000,00	0,00	0,00	0,00	0,00	3 000 000,00
211	Государственное бюджетное учреждение здравоохранения Нижегородской области "Воскресенская центральная районная больница"	стационар	Нижегородская область. Воскресенский муниципальный округ , рп. Воскресенское, пер.Больничный, 10	65	капитальный ремонт	19 735	357,30	10,00	-	7 000 000,00	0,00	0,00	0,00	0,00	7 000 000,00
212	Государственное бюджетное учреждение здравоохранения Нижегородской области "Выксунская центральная районная больница"	поликлиника	Нижегородская область, городской округ г. Выкса, ул.Вавилина, 8б	61	выборочный ремонт	81 614	358,20	1 040,00	крыша, фасад, входные группы, крыльца	5 500 000,00	0,00	5 500 000,00	0,00	0,00	0,00

213	Государственное бюджетное учреждение здравоохранения Нижегородской области "Выксунская центральная районная больница"	поликлиника	Нижегородская область, городской округ г. Выкса, рп. Шиморское, ул.Максима Горького, 10а	53	капитальный ремонт	4 089	3 702,50	100,00	-	27 500 000,00	0,00	0,00	0,00	0,00	27 500 000,00
214	Государственное бюджетное учреждение здравоохранения Нижегородской области "Выксунская центральная районная больница"	ФАП	Нижегородская область, городской округ г. Выкса, с. Чупалейка, ул.Специалистов, д.4а, пом.1	60	капитальный ремонт	514	100,20	25,00	-	2 850 000,00	0,00	0,00	0,00	0,00	2 850 000,00
215	Государственное бюджетное учреждение здравоохранения Нижегородской области "Выксунская центральная районная больница"	ФАП	Нижегородская область, городской округ г. Выкса, д. Новая Деревня, ул.Молодежная, 26а, пом. 1	70	капитальный ремонт	676	96,40	25,00	-	1 222 000,00	0,00	0,00	1 222 000,00	0,00	0,00
216	Государственное бюджетное учреждение здравоохранения Нижегородской области "Выксунская центральная районная больница"	ВА	Нижегородская область, городской округ г. Выкса, с. Новодмитриевка, мкр.Центральный, 34	60	капитальный ремонт	676	438,00	50,00	-	13 250 000,00	0,00	6 100 000,00	7 150 000,00	0,00	0,00
217	Государственное бюджетное учреждение здравоохранения Нижегородской области "Выксунская центральная районная больница"	поликлиника	Нижегородская область, городской округ г. Выкса, рп. Досчатое, мкр. Приокский, д.19, пом3	56	капитальный ремонт	5 080	306,30	50,00	-	4 450 000,00	0,00	0,00	0,00	0,00	4 450 000,00

218	Государственное бюджетное учреждение здравоохранения Нижегородской области "Выксунская центральная районная больница"	поликлиника	Нижегородская область, городской округ г. Выкса, ул.Красные зори, 16/2	55	капитальный ремонт	81 614	9 381,40	850,00	-	155 816 673,64	48 739 000,00	40 407 096,00	45 170 577,64	21 500 000,00	0,00
219	Государственное бюджетное учреждение здравоохранения Нижегородской области "Выксунская центральная районная больница"	ОВОП	Нижегородская область, городской округ г. Выкса, с. Мотмос, ул.1 Мая, 2А, пом.2	65	капитальный ремонт	2 095	105,20	20,00	-	2 262 000,00	0,00	0,00	0,00	0,00	2 262 000,00
220	Государственное бюджетное учреждение здравоохранения Нижегородской области "Выксунская центральная районная больница"	УБ	Нижегородская область, городской округ г. Выкса, рп. Виля, ул.Ленина, 10	76	капитальный ремонт	3 573	322,80	25,00	-	9 200 000,00	0,00	0,00	0,00	0,00	9 200 000,00
221	Государственное бюджетное учреждение здравоохранения Нижегородской области "Гагинская центральная районная больница"	ФАП	Нижегородская область, Гагинский муниципальный округ, с. Ломакино, ул.Школьная, 5	58	капитальный ремонт	334	87,90	7,00	-	1 230 600,00	0,00	0,00	0,00	0,00	1 230 600,00
222	Государственное бюджетное учреждение здравоохранения Нижегородской области "Гагинская центральная районная больница"	стационар	Нижегородская область, Гагинский муниципальный округ, с. Гагино, ул.Южная, 29	55	выборочный ремонт	9 776	3 307,75	72	входных групп, кровли, крылец,внутренних помещений, инженерных сетей	33 012 802,08	0,00	5 597 920,00	4 146 982,08	8 052 900,00	15 215 000,00
223	Государственное бюджетное учреждение здравоохранения Нижегородской области "Гагинская центральная районная больница"	ФАП	Нижегородская область, Гагинский муниципальный округ, с. Ветошкино, ул.Молодежная, 13	67	капитальный ремонт	560	78,00	7,00	-	2 190 400,00	0,00	0,00	1 000 000,00	1 190 400,00	0,00

224	Государственное бюджетное учреждение здравоохранения Нижегородской области "Гагинская центральная районная больница"	ФАП	Нижегородская область, Гагинский муниципальный округ, с. Итманово, ул.Центральная, 9	60	капитальный ремонт	335	24,70	7,00	-	700 000,00	0,00	0,00	0,00	0,00	700 000,00
225	Государственное бюджетное учреждение здравоохранения Нижегородской области "Гагинская центральная районная больница"	поликлиника	Нижегородская область, Гагинский муниципальный округ, с. Гагино, ул.Южная, 31	41	капитальный ремонт	9 776	717,90	300,00	-	7 196 000,00	7 196 000,00	0,00	0,00	0,00	0,00
226	Государственное бюджетное учреждение здравоохранения Нижегородской области "Гагинская центральная районная больница"	ФАП	Нижегородская область, Гагинский муниципальный округ, с. Березники, ул.Въездная, 2б	69	капитальный ремонт	381	52,10	7,00	-	1 763 639,58	1 500 000,00	263639,58 *	0,00	0,00	0,00
227	Государственное бюджетное учреждение здравоохранения Нижегородской области "Гагинская центральная районная больница"	ФАП	Нижегородская область, Гагинский муниципальный округ, с. Зверево, ул.Центральная, 15	61	капитальный ремонт	198	27,00	7,00	-	800 000,00	800 000,00	0,00	0,00	0,00	0,00
228	Государственное бюджетное учреждение здравоохранения Нижегородской области "Гагинская центральная районная больница"	ФАП	Нижегородская область, Гагинский муниципальный округ, с. Ляпня, ул.Зверево, 118Б	67	капитальный ремонт	252	35,00	7,00	-	1 050 000,00	1 050 000,00	0,00	0,00	0,00	0,00
229	Государственное бюджетное учреждение здравоохранения Нижегородской области "Гагинская центральная районная больница"	ФАП	Нижегородская область, Гагинский муниципальный округ, с. Новоблаговещенское, ул.Трудовая, 50	68	капитальный ремонт	265	43,00	7,00	-	1 150 000,00	0,00	0,00	1 150 000,00	0,00	0,00

230	Государственное бюджетное учреждение здравоохранения Нижегородской области "Гагинская центральная районная больница"	ФАП	Нижегородская область, Гагинский муниципальный округ, с. Ново-Еделево, ул.Новая, 2а	69	капитальный ремонт	149	33,80	7,00	-	800 000,00	0,00	0,00	0,00	0,00	800 000,00
231	Государственное бюджетное учреждение здравоохранения Нижегородской области "Гагинская центральная районная больница"	ФАП	Нижегородская область, Гагинский муниципальный округ, с. Ушаково, ул.Молодежная, 6	69	капитальный ремонт	642	46,40	7,00	-	1 200 000,00	0,00	0,00	1 200 000,00	0,00	0,00
232	Государственное бюджетное учреждение здравоохранения Нижегородской области "Городецкая центральная районная больница"	УБ	Нижегородская область, Гордецкий муниципальный округ, с. Бриляково , ул.Мира, 7	47,25	капитальный ремонт	1 787	435,50	50,00	-	6 532 000,00	0,00	0,00	0,00	0,00	6 532 000,00
233	Государственное бюджетное учреждение здравоохранения Нижегородской области "Городецкая центральная районная больница"	стационар	Нижегородская область, Гордецкий муниципальный округ, г. Городец, ул.З.Серого, 11	75,06	выборочный ремонт	6 672	1 334,10	56 коек	фасад, кровля, отделочные работы, электрика	38 611 257,00	0,00	26 500 000,00	4 111 257,00	0,00	8 000 000,00
234	Государственное бюджетное учреждение здравоохранения Нижегородской области "Городецкая центральная районная больница"	ВА	Нижегородская область, Гордецкий муниципальный округ, с. Зиняки , ул.Школьная, 36	71,62	капитальный ремонт	2 215	381,60	50,00	-	10 389 000,00	0,00	0,00	5 200 000,00	1 600 000,00	3 589 000,00

235	Государственное бюджетное учреждение здравоохранения Нижегородской области "Городецкая центральная районная больница"	ВА	Нижегородская область, Гордецкий муниципальный округ, с. Николо-Погост , ул.Кооперативная, 2	78	капитальный ремонт	1 010	290,50	30,00	-	7 316 000,00	0,00	0,00	1 700 000,00	2 808 000,00	2 808 000,00
236	Государственное бюджетное учреждение здравоохранения Нижегородской области "Городецкая центральная районная больница"	поликлиника	Нижегородская область, Гордецкий муниципальный округ, г. Городец, ул.З.Серого, 11лити	78	капитальный ремонт	6 672	628,40	200,00	-	16 529 605,00	0,00	0,00	7 181 605,00	9 348 000,00	0,00
237	Государственное бюджетное учреждение здравоохранения Нижегородской области "Городецкая центральная районная больница"	поликлиника	Нижегородская область, Гордецкий муниципальный округ, г. Городец, пл.Пролетарская, 36 лит в,в1	45,03	выборочный ремонт	27 205	2 596,50	500,00	входных групп,кровли,фасада , внутренних помещений, инженерных сетей	33 900 000,00	15 612 500,00	6 387 500,00	11 900 000,00	0,00	0,00
238	Государственное бюджетное учреждение здравоохранения Нижегородской области "Городецкая центральная районная больница"	ФАП	Нижегородская область, Гордецкий муниципальный округ, д. Тихая, ул.Набережная, 11	61	капитальный ремонт	167	32,40	8,00	-	1 000 000,00	0,00	0,00	0,00	0,00	1 000 000,00
239	Государственное бюджетное учреждение здравоохранения Нижегородской области "Городецкая центральная районная больница"	ВА	"Нижегородская область, Гордецкий муниципальный округ, п. им Тимирязева , ул.Новая, 1												
"	61	выборочный ремонт	1 091	338,30	70,00	кровли, инженерных сетей, внутренних помещений	7 778 000,00	0,00	0,00	0,00	0,00	7 778 000,00			

240	Государственное бюджетное учреждение здравоохранения Нижегородской области "Городецкая центральная районная больница"	ВА	Нижегородская область, Гордецкий муниципальный округ, д. Федурино, ул.Садовая, 55А	62,81	капитальный ремонт	946	168,50	25,00	-	4 146 211,00	1 629 000,00	1 528 000,00	989 211,00	0,00	0,00
241	Государственное бюджетное учреждение здравоохранения Нижегородской области "Городецкая центральная районная больница"	ФАП	Нижегородская область, Гордецкий муниципальный округ, д. Шадрино , ул.Школьная, 7	78	капитальный ремонт	593	124,80	25,00	-	3 350 000,00	0,00	0,00	3 350 000,00	0,00	0,00
242	Государственное бюджетное учреждение здравоохранения Нижегородской области "Городская больница №1 г.Дзержинска"	поликлиника	Нижегородская область, городской округ г. Дзержинск, ул.Студенческая, 21Г	68	выборочный ремонт	24 247	1 029,14	250,00	входных групп,крылец, внутренних помещений, инженерных сетей, фасада	17 945 000,00	9 845 000,00	8 100 000,00	0,00	0,00	0,00
243	Государственное бюджетное учреждение здравоохранения Нижегородской области "Городская больница №1 г.Дзержинска"	поликлиника	Нижегородская область, городской округ г. Дзержинск, тер.. Дачный, ул.Максима Горького, 39	75	капитальный ремонт	550	159,00	30,00	-	4 500 000,00	0,00	0,00	0,00	4 500 000,00	0,00
244	Государственное бюджетное учреждение здравоохранения Нижегородской области "Городская больница №1 г.Дзержинска"	"поликлиника													
(паллиативная помощь)"	Нижегородская область, городской округ г. Дзержинск, ул.Гайдара, 7	40	капитальный ремонт	188 600	1 558,60	15,00	-	6 234 000,00	0,00	0,00	0,00	0,00	6 234 000,00		

245	Государственное бюджетное учреждение здравоохранения Нижегородской области "Городская больница №1 г.Дзержинска"	поликлиника	Нижегородская область, городской округ г. Дзержинск, п. Пыра, ул.1 Мая, 19	65	капитальный ремонт	1 700	274,40	30,00	-	9 500 020,07	0,00	9 500 020,07	0,00	0,00	0,00
246	Государственное бюджетное учреждение здравоохранения Нижегородской области "Городская больница №1 г.Дзержинска"	поликлиника	Нижегородская область, городской округ г. Дзержинск, пр-кт.Дзержинского, 17	75	выборочный ремонт	47 069	3 822,67	450,00	входных групп,крылец, крыши, внутренних помещений, инженерных сетей	34 295 000,00	0,00	17 300 000,00	5 000 000,00	7 645 000,00	4 350 000,00
247	Государственное бюджетное учреждение здравоохранения Нижегородской области "Городская больница №1 г.Дзержинска"	поликлиника	Нижегородская область, городской округ г. Дзержинск, ул.Маяковского, 5	60	выборочный ремонт	47 069	304,27	30,00	входных групп, замена окон, внутренних помещений, инженерных сетей	5 500 000,00	0,00	0,00	5 500 000,00	0,00	0,00
248	Государственное бюджетное учреждение здравоохранения Нижегородской области "Городская больница № 24 Автозаводского района г.Нижнего Новгорода"	поликлиника	Нижегородская область, городской округ г. Нижний Новгород, ул.Дьяконова, 11б	63	выборочный ремонт	48 956	4 608,80	600,00	входных групп, внутренних помещений, инженерных сетей	109 893 300,00	9 996 300,00	10 000 000,00	17 000 000,00	42 897 000,00	30 000 000,00
249	Государственное бюджетное учреждение здравоохранения Нижегородской области "Городская больница №28 Московского района города Нижнего Новгорода"	поликлиника	Нижегородская область, городской округ г. Нижний Новгород, ул.Чаадаева, 7	75	капитальный ремонт	34 888	2 963,50	500,00	-	86 300 000,00	26 400 000,00	14 000 000,00	15 100 000,00	15 400 000,00	15 400 000,00

250	Государственное бюджетное учреждение здравоохранения Нижегородской области "Городская больница №28 Московского района города Нижнего Новгорода"	ОВОП	Нижегородская область, городской округ г. Нижний Новгород, ул.Павла Орлова, 10	55	капитальный ремонт	13 000	56,00	100,00	-	840 000,00	0,00	0,00	0,00	0,00	840 000,00
251	Государственное бюджетное учреждение здравоохранения Нижегородской области "Городская больница №2 г.Дзержинска"	поликлиника	Нижегородская область, городской округ г. Дзержинск, пр-кт.Циолковского, 55	63	выборочный ремонт	75 690	3 901,44	500,00	входных групп, внутренних помещений, инженерных сетей	96 993 327,79	0,00	15 000 000,00	17 019 327,79	24 974 000,00	40 000 000,00
252	Государственное бюджетное учреждение здравоохранения Нижегородской области "Городская больница №2 г.Дзержинска"	поликлиника	Нижегородская область, городской округ г. Дзержинск, ул. Красноармейская, 8А		выборочный ремонт	45 634	3 901,44	500,00	входной группы	6 000 000,00	0,00	0,00	0,00	0,00	6 000 000,00
253	Государственное бюджетное учреждение здравоохранения Нижегородской области "Городская больница №33 Ленинского района г. Нижнего Новгорода"	поликлиника	Нижегородская область, городской округ г. Нижний Новгород, пр-кт.Ленина, д.54 лит. Б	75	выборочный ремонт	24 445	1 242,00	750,00	входных групп, внутренних помещений, инженерных сетей	33 303 000,00	23 903 000,00	9 400 000,00	0,00	0,00	0,00

254	Государственное бюджетное учреждение здравоохранения Нижегородской области "Городская больница №37 Автозаводского района г. Нижнего Новгорода"	поликлиника	Нижегородская область, городской округ г. Нижний Новгород, пр-кт.Ленина, 100	70	выборочный ремонт	74 126	6 265,10	379,00	входных групп, крыши, внутренних помещений, инженерных сетей	159 428 251,96	27 590 000,00	48 499 251,96	16 300 000,00	17 039 000,00	50 000 000,00
255	Государственное бюджетное учреждение здравоохранения Нижегородской области "Городская больница №37 Автозаводского района г. Нижнего Новгорода"	ВА	Нижегородская область, городской округ г. Нижний Новгород, ул.Героя Советского Союза Бахтина, 8	41	капитальный ремонт	1 800	568,00	10,00	-	7 952 000,00	0,00	0,00	0,00	0,00	7 952 000,00
256	Государственное бюджетное учреждение здравоохранения Нижегородской области "Городская больница №37 Автозаводского района г. Нижнего Новгорода"	поликлиника	Нижегородская область, городской округ г. Нижний Новгород, пр-кт.Кирова, 10А	70	выборочный ремонт	36 024	3 150,40	184,00	входных групп, крылец, крыши, внутренних помещений, инженерных сетей	35 305 942,66	10 000 000,00	1 005 942,66	5 700 000,00	18 600 000,00	0,00
257	Государственное бюджетное учреждение здравоохранения Нижегородской области "Городская больница №37 Автозаводского района г. Нижнего Новгорода"	ВА	Нижегородская область, городской округ г. Нижний Новгород, п. Новое Доскино, линия.13-я, 33	45	капитальный ремонт	1 800	377,00	9,00	-	5 000 000,00	0,00	1 000 000,00	4 000 000,00	0,00	0,00

258	Государственное бюджетное учреждение здравоохранения Нижегородской области "Городская больница №47 Ленинского района г.Нижнего Новгорода"	поликлиника	Нижегородская область, городской округ г. Нижний Новгород, ул.Снежная, 15	76	выборочный ремонт	17 030	797,50	75,00	входных групп, кровли, фасада, крылец,внутренних помещений, инженерных сетей	33 308 960,28	11 000 000,00	12 500 000,00	9 808 960,28	0,00	0,00
259	Государственное бюджетное учреждение здравоохранения Нижегородской области "Городская больница №47 Ленинского района г.Нижнего Новгорода"	поликлиника	Нижегородская область, городской округ г. Нижний Новгород, ул.Снежная, 80	51	капитальный ремонт	20 438	1 390,00	97,00	-	7 850 000,00	0,00	0,00	0,00	0,00	7 850 000,00
260	Государственное бюджетное учреждение здравоохранения Нижегородской области "Городская детская больница №8 г.Дзержинска"	поликлиника	Нижегородская область, городской округ г. Дзержинск, б-р.Победы, 18Б	62	выборочный ремонт	8 727	5 197,00	450,00	входных групп,лифтовоых шахт с заменой лифтов, внутренних помещений, инженерных сетей, крыши, фасада	121 750 000,00	7 500 000,00	13 750 000,00	35 000 000,00	25 500 000,00	40 000 000,00
261	Государственное бюджетное учреждение здравоохранения Нижегородской области "Городская детская больница №8 г.Дзержинска"	поликлиника	Нижегородская область, городской округ г. Дзержинск, ул.Гайдара, 7	70	выборочный ремонт	8 727	1 393,70	300,00	входных групп,крылец, внутренних помещений, инженерных сетей, снегозадержание	32 158 865,00	0,00	2 500 000,00	0,00	0,00	29 658 865,00
262	Государственное бюджетное учреждение здравоохранения Нижегородской области «Городская клиническая больница № 10 Канавинского района г. Нижнего Новгорода»	поликлиника	Нижегородская область, городской округ г. Нижний Новгород, ул.Солнечная, 14	68	капитальный ремонт	16 388	587,60	151,00	-	14 041 000,00	0,00	0,00	2 000 000,00	6 361 000,00	5 680 000,00

263	Государственное бюджетное учреждение здравоохранения Нижегородской области "Городская клиническая больница № 12 Сормовского района г.Нижнего Новгорода"	поликлиника	Нижегородская область, городской округ г. Нижний Новгород, ул.Циолковского, 9	58	выборочный ремонт	28 835	1 633,39	500,00	входных групп, крылец,внутренних помещений, инженерных сетей, кровли, фасада, лестничных маршей	31 293 836,39	0,00	4 000 000,00	11 493 836,39	15 800 000,00	0,00
264	Государственное бюджетное учреждение здравоохранения Нижегородской области "Городская клиническая больница № 12 Сормовского района г.Нижнего Новгорода"	поликлиника	Нижегородская область, городской округ г. Нижний Новгород, ул.Гаугеля, 6А	41	выборочный ремонт	43 301	1 503,70	150,00	входных групп, внутренних помещений, инженерных сетей	6 168 900,00	0,00	0,00	0,00	0,00	6 168 900,00
265	Государственное бюджетное учреждение здравоохранения Нижегородской области "Городская клиническая больница № 12 Сормовского района г.Нижнего Новгорода"	поликлиника	Нижегородская область, городской округ г. Нижний Новгород, ул.Светлоярская, д.38а	65	капитальный ремонт	43 301	2 009,90	350,00	-	29 469 007,12	0,00	0,00	13 469 007,12	10 000 000,00	6 000 000,00
266	Государственное бюджетное учреждение здравоохранения Нижегородской области "Городская клиническая больница № 12 Сормовского района г.Нижнего Новгорода"	поликлиника	Нижегородская область, городской округ г. Нижний Новгород, ул.Свободы, 3	59	капитальный ремонт	20 584	4 081,69	402,00	-	55 000 000,00	15 000 000,00	15 000 000,00	10 000 000,00	10 000 000,00	5 000 000,00
267	Государственное бюджетное учреждение здравоохранения Нижегородской области "Городская клиническая больница № 12 Сормовского района г.Нижнего Новгорода"	поликлиника	Нижегородская область, городской округ г. Нижний Новгород, ул.Васенко, 11	59	капитальный ремонт	24 796	3 553,89	375,00	-	29 925 000,00	10 101 000,00	7 370 000,00	3 100 000,00	4 799 000,00	4 555 000,00

268	Государственное бюджетное учреждение здравоохранения Нижегородской области "Городская клиническая больница № 30"	поликлиника	Нижегородская область, городской округ г. Нижний Новгород, ул.Шаляпина, 5, лит А, пом.3	65	капитальный ремонт	18 563	127,00	150,00	-	3 310 000,00	0,00	3 310 000,00	0,00	0,00	0,00
269	Государственное бюджетное учреждение здравоохранения Нижегородской области "Городская клиническая больница № 30"	поликлиника	Нижегородская область, городской округ г. Нижний Новгород, ул.Шаляпина, 1, пом. П1	65	капитальный ремонт	18 563	781,30	200,00	-	28 160 000,00	0,00	28 160 000,00	0,00	0,00	0,00
270	Государственное бюджетное учреждение здравоохранения Нижегородской области "Городская клиническая больница №34 Советского района г.Нижнего Новгорода"	поликлиника	Нижегородская область, городской округ г. Нижний Новгород, ул.Бекетова, 8А	40	капитальный ремонт	24 400	2 597,40	254,00	-	10 430 000,00	0,00	0,00	0,00	0,00	10 430 000,00
271	Государственное бюджетное учреждение здравоохранения Нижегородской области "Городская клиническая больница №38 Нижегородского района г. Нижнего Новгорода"	поликлиника	Нижегородская область, городской округ г. Нижний Новгород, ул.Ильинская, 78	79	капитальный ремонт	16 485	920,44	86,00	-	24 656 611,14	1 000 000,00	5 500 000,00	4 556 611,14	8 500 000,00	5 100 000,00
272	Государственное бюджетное учреждение здравоохранения Нижегородской области «Городская клиническая больница № 39 Канавинского района г.Нижнего Новгорода»	поликлиника	Нижегородская область, городской округ г. Нижний Новгород, ш.Московское, 85	60	выборочный ремонт	16 270	1 345,50	280,00	входных групп, внутренних помещений, инженерных сетей	15 311 000,00	2 000 000,00	600 000,00	6 000 000,00	6 711 000,00	0,00

273	Государственное бюджетное учреждение здравоохранения Нижегородской области «Городская клиническая больница № 39 Канавинского района г.Нижнего Новгорода»	поликлиника	Нижегородская область, городской округ г. Нижний Новгород, ш.Московское, 81	61	капитальный ремонт	16 270	152,60	17,00	-	4 500 000,00	0,00	4 500 000,00	0,00	0,00	0,00
274	Государственное бюджетное учреждение здравоохранения Нижегородской области «Городская клиническая больница № 39 Канавинского района г.Нижнего Новгорода»	ОВОП	Нижегородская область, городской округ г. Нижний Новгород, ул Электровозная, д.1	63	капитальный ремонт	16 270	63,80	20,00	-	1 900 000,00	0,00	1 900 000,00	0,00	0,00	0,00
275	Государственное бюджетное учреждение здравоохранения Нижегородской области «Городская клиническая больница № 39 Канавинского района г.Нижнего Новгорода»	поликлиника	Нижегородская область, городской округ г. Нижний Новгород, ш.Московское, 290	60	выборочный ремонт	4 419	689,50	123,00	входных групп, внутренних помещений, инженерных сетей	16 500 000,00	10 000 000,00	1 000 000,00	1 500 000,00	0,00	4 000 000,00
276	Государственное бюджетное учреждение здравоохранения Нижегородской области «Городская клиническая больница № 39 Канавинского района г.Нижнего Новгорода»	ВА	Нижегородская область, городской округ г. Нижний Новгород, ул.Механизаторов, д.4	61	капитальный ремонт	16 270	152,50	14,00	-	3 265 894,70	0,00	0,00	3 265 894,70	0,00	0,00
277	Государственное бюджетное учреждение здравоохранения Нижегородской области «Городская клиническая больница № 39 Канавинского района г.Нижнего Новгорода»	ОВОП	Нижегородская область, городской округ г. Нижний Новгород, ш.Московское, 292	61	капитальный ремонт	16 270	215,50	30,00	-	6 400 000,00	0,00	6 400 000,00	0,00	0,00	0,00

278	Государственное бюджетное учреждение здравоохранения Нижегородской области «Городская клиническая больница № 39 Канавинского района г.Нижнего Новгорода»	ОВОП	Нижегородская область, городской округ г. Нижний Новгород, ул.Тепличная, д.10, лит.А	42	капитальный ремонт	16 270	94,10	20,00	-	1 317 000,00	0,00	0,00	0,00	0,00	1 317 000,00
279	Государственное бюджетное учреждение здравоохранения Нижегородской области «Городская клиническая больница № 39 Канавинского района г.Нижнего Новгорода»	поликлиника	Нижегородская область, городской округ г. Нижний Новгород, ул.Знаменская, 13	60	капитальный ремонт	921	71,30	25,00	-	2 100 000,00	0,00	2 100 000,00	0,00	0,00	0,00
280	Государственное бюджетное учреждение здравоохранения Нижегородской области «Городская клиническая больница № 39 Канавинского района г.Нижнего Новгорода»	поликлиника	Нижегородская область, городской округ г. Нижний Новгород, ш.Московское, 144	60	выборочный ремонт	5 296	938,30	200,00	входных групп, кровли, фасада,внутренних помещений, инженерных сетей	14 000 000,00	10 000 000,00	0,00	0,00	4 000 000,00	0,00
281	Государственное бюджетное учреждение здравоохранения Нижегородской области "Городская клиническая больница № 40 Автозаводского района г.Нижнего Новгорода"	поликлиника	Нижегородская область, городской округ г. Нижний Новгород, ул.Мончегорская, д. 19 корп.2	41	капитальный ремонт	12 331	1 467,90	101,00	-	20 896 500,00	0,00	0,00	0,00	0,00	20 896 500,00
282	Государственное бюджетное учреждение здравоохранения Нижегородской области "Городская клиническая больница № 40 Автозаводского района г.Нижнего Новгорода"	поликлиника	Нижегородская область, городской округ г. Нижний Новгород, ул.Героя Юрия Смирнова, 71	61	капитальный ремонт	57 798	3 531,00	650,00	-	88 204 982,42	0,00	9 000 000,00	27 529 982,42	30 675 000,00	21 000 000,00

283	Государственное бюджетное учреждение здравоохранения Нижегородской области "Городская клиническая больница №7 Ленинского района г. Нижнего Новгорода имени Е. Л. Березова"	поликлиника	Нижегородская область, городской округ г. Нижний Новгород, пр-кт.Ленина, 16А	60	капитальный ремонт	21 474	1 227,40	188,00	-	38 543 100,00	0,00	0,00	0,00	13 543 100,00	25 000 000,00
284	Государственное бюджетное учреждение здравоохранения Нижегородской области "Городская клиническая больница №7 Ленинского района г. Нижнего Новгорода имени Е. Л. Березова"	поликлиника	Нижегородская область, городской округ г. Нижний Новгород, ул.Архитектурная, 2А	60	выборочный ремонт	21 396	2 574,80	145,00	входных групп, фасад,замена окон, крыши,внутренних помещений, инженерных сетей	63 668 000,00	0,00	17 000 000,00	13 000 000,00	15 000 000,00	18 668 000,00
285	Государственное бюджетное учреждение здравоохранения Нижегородской области "Городская поликлиника №17 Московского района г. Нижнего Новгорода"	поликлиника	Нижегородская область, городской округ г. Нижний Новгород, ул.Страж Революции, 35	79	выборочный ремонт	34 150	2 866,70	250,00	входных групп, внутренних помещений, инженерных сетей	71 690 200,00	0,00	14 924 300,00	14 000 000,00	24 823 600,00	17 942 300,00
286	Государственное бюджетное учреждение здравоохранения Нижегородской области "Городская поликлиника № 1 Приокского района г. Нижнего Новгорода"	ОВОП	г Нижний Новгород, городской округ г. Нижний Новгород, дер.Кусаковка, ул.Цетральная, д.93а	63	капитальный ремонт	773	72,50	17,00	-	3 039 350,00	0,00	2 740 750,00	298 600,00	0,00	0,00
287	Государственное бюджетное учреждение здравоохранения Нижегородской области "Городская поликлиника № 1 Приокского района г. Нижнего Новгорода"	ОВОП	г Нижний Новгород, городской округ г. Нижний Новгород, п. Новинки , ул.Центральная, д5	65	капитальный ремонт	2 100	126,10	30,00	-	4 468 678,80	0,00	4 468 678,80	0,00	0,00	0,00

288	Государственное бюджетное учреждение здравоохранения Нижегородской области "Городская поликлиника № 1 Приокского района г. Нижнего Новгорода"	поликлиника	Нижегородская область, городской округ г. Нижний Новгород, пл.Маршала Жукова, 5	50	выборочный ремонт	22 809	4 715,20	600,00	входных групп, внутренних помещений, инженерных сетей	53 890 000,00	6 500 000,00	0,00	0,00	23 500 000,00	23 890 000,00
289	Государственное бюджетное учреждение здравоохранения Нижегородской области "Городская поликлиника №21 Нижегородского района г.Нижнего Новгорода"	поликлиника	Нижегородская область, городской округ г. Нижний Новгород, ул.Нестерова, 34А	68	выборочный ремонт	22 285	2 605,60	500,00	входных групп, внутренних помещений, инженерных сетей	57 253 078,35	0,00	8 000 000,00	13 130 078,35	21 123 000,00	15 000 000,00
290	Государственное бюджетное учреждение здравоохранения Нижегородской области "Городская поликлиника №30 Советского района г.Н.Новгорода"	поликлиника	Нижегородская область, городской округ г. Нижний Новгород, ул.Адмирала Васюнина, 2а	50	капитальный ремонт	46 651	3 843,10	600,00	-	49 597 774,11	20 629 000,00	10 000 000,00	8 968 774,11	0,00	10 000 000,00
291	Государственное бюджетное учреждение здравоохранения Нижегородской области "Городская поликлиника № 31 Советского района г. Нижнего Новгорода"	поликлиника	Нижегородская область, городской округ г. Нижний Новгород, ул.Ашхабадская, 8	79	капитальный ремонт	25 529	671,10	95,00	-	16 000 000,00	0,00	0,00	16 000 000,00	0,00	0,00
292	Государственное бюджетное учреждение здравоохранения Нижегородской области "Городская поликлиника № 35 Советского района г. Нижнего Новгорода"	поликлиника	Нижегородская область, городской округ г. Нижний Новгород, ул.Бекетова,39	50	капитальный ремонт	21 524	428,20	84,00	-	5 000 000,00	0,00	0,00	0,00	0,00	5 000 000,00

293	Государственное бюджетное учреждение здравоохранения Нижегородской области "Городская поликлиника № 35 Советского района г. Нижнего Новгорода"	поликлиника	Нижегородская область, городской округ г. Нижний Новгород, ул.Заярская, 4	50	капитальный ремонт	21 524	744,00	84,00	-	8 160 000,00	0,00	0,00	8 160 000,00	0,00	0,00
294	Государственное бюджетное учреждение здравоохранения Нижегородской области «Городская поликлиника №4 Канавинского района г. Нижнего Новгорода»	поликлиника	Нижегородская область, городской округ г. Нижний Новгород, ул.Приокская, 14	41	капитальный ремонт	25 208	3 672,19	360,00	-	51 410 000,00	51 410 000,00	0,00	0,00	0,00	0,00
295	Государственное бюджетное учреждение здравоохранения Нижегородской области «Городская поликлиника №4 Канавинского района г. Нижнего Новгорода»	ОВОП	Нижегородская область, городской округ г. Нижний Новгород, ул.Генерала Зимина, 10	68	капитальный ремонт	25 208	65,80	50,00	-	1 711 000,00	1 711 000,00	0,00	0,00	0,00	0,00
296	Государственное бюджетное учреждение здравоохранения Нижегородской области "Городская поликлиника №50 Приокского района г. Нижнего Новгорода"	поликлиника	Нижегородская область, городской округ г. Нижний Новгород, ул.Горная, 15	60	выборочный ремонт	30 015	1 221,00	550,00	входных групп,фасада, отмостки, кровли. внутренних помещений, инженерных сетей	7 288 000,00	1 100 000,00	6 188 000,00	0,00	0,00	0,00
297	Государственное бюджетное учреждение здравоохранения Нижегородской области "Городская поликлиника №50 Приокского района г. Нижнего Новгорода"	поликлиника	Нижегородская область, городской округ г. Нижний Новгород, ул.Арсеньева, 5	40	капитальный ремонт	6 670	45,00	550,00	-	180 000,00	0,00	180 000,00	0,00	0,00	0,00

298	Государственное бюджетное учреждение здравоохранения Нижегородской области "Городская поликлиника №50 Приокского района г. Нижнего Новгорода"	ОВОП	Нижегородская область, городской округ г. Нижний Новгород, ул.Терешковой, 5	40	капитальный ремонт	8 337	445,30	300,00	-	1 140 000,00	1 140 000,00	0,00	0,00	0,00	0,00
299	Государственное бюджетное учреждение здравоохранения Нижегородской области "Городская поликлиника №51 Канавинского района г.Нижнего Новгорода"	поликлиника	Нижегородская область, городской округ г. Нижний Новгород, пер.Портовый, 8, пом. П1	64	выборочный ремонт	19 014	1 323,60	350,00	входных групп, внутренних помещений, инженерных сетей	20 666 759,50	0,00	0,00	4 416 759,50	9 750 000,00	6 500 000,00
300	Государственное бюджетное учреждение здравоохранения Нижегородской области "Городская поликлиника №51 Канавинского района г.Нижнего Новгорода"	поликлиника	Нижегородская область, городской округ г. Нижний Новгород, ул.Сергея Есенина, 27, пом. П1	54	капитальный ремонт	13 312	1 751,00	500,00	-	23 755 000,00	0,00	0,00	0,00	0,00	23 755 000,00
301	Государственное бюджетное учреждение здравоохранения Нижегородской области "Городская поликлиника № 7 Нижегородского района г. Нижнего Новгорода"	поликлиника	Нижегородская область, городской округ г. Нижний Новгород, ул.Тургенева, 26	50	капитальный ремонт	25 971	2 130,80	508,00	Фасад. Инженерные сети, внутренних помещений	14 300 382,76	0,00	7 000 000,00	2 191 382,76	5 109 000,00	0,00

302	Государственное бюджетное учреждение здравоохранения Нижегородской области "Городская поликлиника № 7 Нижегородского района г. Нижнего Новгорода"	поликлиника	Нижегородская область, городской округ г. Нижний Новгород, ул.Верхне-Печерская, 6	42	выборочный ремонт	34 676	3 831,70	500,00	крыши, фасада, внутренних помещений, инженерных сетей, замена окон	24 605 569,61	5 159 000,00	0,00	4 337 569,61	5 109 000,00	10 000 000,00
303	Государственное бюджетное учреждение здравоохранения Нижегородской области "Дальнеконстантиновская центральная районная больница"	ЦРБ	Нижегородская область, Дальнеконстантиновский муниципальный округ, рп. Дальнее Константиново, ул.Пионерская, 1 а	40	капитальный ремонт	4 664	3 785,00	300,00	-	16 000 000,00	0,00	9 200 000,00	0,00	0,00	6 800 000,00
304	Государственное бюджетное учреждение здравоохранения Нижегородской области "Дальнеконстантиновская центральная районная больница"	ФАП	Нижегородская область, Дальнеконстантиновский муниципальный округ, с. Малая Пица, ул.40 лет Победы, 13	75	капитальный ремонт	417	58,00	15,00	-	1 582 000,00	0,00	1 582 000,00	0,00	0,00	0,00
305	Государственное бюджетное учреждение здравоохранения Нижегородской области "Дальнеконстантиновская центральная районная больница"	ФАП	Нижегородская область, Дальнеконстантиновский муниципальный округ, с. Тепелево, ул.Садовая, 2/1	75	капитальный ремонт	456	70,50	15,00	-	2 050 000,00	0,00	0,00	2 050 000,00	0,00	0,00
306	Государственное бюджетное учреждение здравоохранения Нижегородской области "Дальнеконстантиновская центральная районная больница"	ФАП	Нижегородская область, Дальнеконстантиновский муниципальный округ, с. Маргуша, ул.Новоселов, 8	75	капитальный ремонт	260	63,00	15,00	-	1 187 604,65	0,00	0,00	1 187 604,65	0,00	0,00

307	Государственное бюджетное учреждение здравоохранения Нижегородской области "Дальнеконстантиновская центральная районная больница"	ФАП	Нижегородская область, Дальнеконстантиновский муниципальный округ, с. Белозерово, ул.Центральная, 50	75	капитальный ремонт	318	119,00	15,00	-	2 604 511,11	0,00	0,00	2 604 511,11	0,00	0,00
308	Государственное бюджетное учреждение здравоохранения Нижегородской области "Дальнеконстантиновская центральная районная больница"	ФАП	Нижегородская область, Дальнеконстантиновский муниципальный округ, с. Помра, ул Молодежная, д.22	52	капитальный ремонт	279	64,80	12,00	-	1 450 000,00	0,00	0,00	1 450 000,00	0,00	0,00
309	Государственное бюджетное учреждение здравоохранения Нижегородской области "Дальнеконстантиновская центральная районная больница"	УБ	Нижегородская область, Дальнеконстантиновский муниципальный округ, п/ст. Суроватиха, ул.Центральная, 8	60	капитальный ремонт	4 040	790,80	90,00	-	21 631 700,00	9 283 000,00	3 698 700,00	8 650 000,00	0,00	0,00
310	Государственное бюджетное учреждение здравоохранения Нижегородской области "Дальнеконстантиновская центральная районная больница"	ВА	Нижегородская область, Дальнеконстантиновский муниципальный округ, п. Нижегородец, ул.Зеленая, 38	75	капитальный ремонт	3 301	500,00	70,00	-	13 500 000,00	0,00	13 500 000,00	0,00	0,00	0,00
311	Государственное бюджетное учреждение здравоохранения Нижегородской области "Дальнеконстантиновская центральная районная больница"	ФАП	Нижегородская область, Дальнеконстантиновский муниципальный округ, с. Богоявление, ул.Шоссейная, 145	75	капитальный ремонт	905	122,00	15,00	-	750 200,00	0,00	750 200,00	0,00	0,00	0,00

312	Государственное бюджетное учреждение здравоохранения Нижегородской области "Дальнеконстантиновская центральная районная больница"	ФАП	Нижегородская область, Дальнеконстантиновский муниципальный округ, с. Румстиха, ул.Шоссейная, 39	75	капитальный ремонт	400	87,70	15,00	-	2 952 800,00	0,00	2 952 800,00	0,00	0,00	0,00
313	Государственное бюджетное учреждение здравоохранения Нижегородской области "Дальнеконстантиновская центральная районная больница"	ФАП	Нижегородская область, Дальнеконстантиновский муниципальный округ, д. Лазазей, ул.Мира, 28	75	капитальный ремонт	609	46,00	15,00	-	1 197 783,80	0,00	0,00	1 197 783,80	0,00	0,00
314	Государственное бюджетное учреждение здравоохранения Нижегородской области "Дальнеконстантиновская центральная районная больница"	ФАП	Нижегородская область, Дальнеконстантиновский муниципальный округ, с. Татарское, ул.Молодежная, 139	75	капитальный ремонт	682	92,00	15,00	-	2 044 599,12	0,00	0,00	2 044 599,12	0,00	0,00
315	Государственное бюджетное учреждение здравоохранения Нижегородской области "Дальнеконстантиновская центральная районная больница"	ФАП	Нижегородская область, Дальнеконстантиновский муниципальный округ, с. Сарлей, ул.Шоссейная, 11а	75	капитальный ремонт	739	58,00	15,00	-	1 482 189,93	0,00	0,00	1 482 189,93	0,00	0,00
316	Государственное бюджетное учреждение здравоохранения Нижегородской области "Дальнеконстантиновская центральная районная больница"	ФАП	Нижегородская область, Дальнеконстантиновский муниципальный округ, с. Мигалиха, ул.Полевая, 1	75	капитальный ремонт	181	41,00	15,00	-	849 580,97	0,00	0,00	849 580,97	0,00	0,00

317	Государственное бюджетное учреждение здравоохранения Нижегородской области "Дальнеконстантиновская центральная районная больница"	ФАП	Нижегородская область, Дальнеконстантиновский муниципальный округ, д. Кужутки, ул.Молодежная, 3	75	капитальный ремонт	909	60,20	15,00	-	1 545 300,00	0,00	1 545 300,00	0,00	0,00	0,00
318	Государственное бюджетное учреждение здравоохранения Нижегородской области "Дальнеконстантиновская центральная районная больница"	ФАП	Нижегородская область, Дальнеконстантиновский муниципальный округ, с. Арманиха, ул.Центральная, 106	75	капитальный ремонт	248	40,10	15,00	-	1 900 000,00	0,00	0,00	1 900 000,00	0,00	0,00
319	Государственное бюджетное учреждение здравоохранения Нижегородской области "Детская городская больница №17 Сормовского района"	поликлиника	Нижегородская область, городской округ г. Нижний Новгород, пр-кт.Кораблестроителей, 2А	41	капитальный ремонт	10 950	936,70	75,00	-	8 000 000,00	0,00	0,00	0,00	0,00	8 000 000,00
320	Государственное бюджетное учреждение здравоохранения Нижегородской области "Детская городская больница №17 Сормовского района"	поликлиника	Нижегородская область, городской округ г. Нижний Новгород, ул.Культуры, 17	41	выборочный ремонт	100	1 510,70	127,00	входных групп, внутренних помещений, инженерных сетей	16 734 800,00	1 900 000,00	0,00	6 834 800,00	0,00	8 000 000,00
321	Государственное бюджетное учреждение здравоохранения Нижегородской области "Детская городская больница №17 Сормовского района"	поликлиника	Нижегородская область, городской округ г. Нижний Новгород, ул.Ефремова, 10а	58	капитальный ремонт	16 891	907,90	30,00	-	16 200 000,00	2 486 000,00	7 014 000,00	6 700 000,00	0,00	0,00

322	Государственное бюджетное учреждение здравоохранения Нижегородской области "Детская городская больница №25 Автозаводского района г.Нижнего Новгорода"	поликлиника	Нижегородская область, городской округ г. Нижний Новгород, пр-кт.Ленина, 100	44	капитальный ремонт	3 164	989,90	90,00	-	14 800 000,00	0,00	0,00	0,00	0,00	14 800 000,00
323	Государственное бюджетное учреждение здравоохранения Нижегородской области "Детская городская больница №25 Автозаводского района г.Нижнего Новгорода"	поликлиника	Нижегородская область, городской округ г. Нижний Новгород, пр-кт.Октября, 24, пом.П1	44,48	капитальный ремонт	7 563	504,20	56,00	-	8 567 000,00	0,00	8 567 000,00	0,00	0,00	0,00
324	Государственное бюджетное учреждение здравоохранения Нижегородской области "Детская городская больница №25 Автозаводского района г.Нижнего Новгорода"	поликлиника	Нижегородская область, городской округ г. Нижний Новгород, мкр.6-й, 23 а	50	капитальный ремонт	12 386	1 867,00	230,00	-	27 999 900,00	2 191 400,00	0,00	0,00	0,00	25 808 500,00
325	Государственное бюджетное учреждение здравоохранения Нижегородской области "Детская городская больница №25 Автозаводского района г.Нижнего Новгорода"	поликлиника	Нижегородская область, городской округ г. Нижний Новгород, пр-кт.Молодежный, 52, пом.П1	60	капитальный ремонт	4 446	292,00	50,00	-	8 000 000,00	0,00	0,00	0,00	0,00	8 000 000,00
326	Государственное бюджетное учреждение здравоохранения Нижегородской области "Детская городская больница №25 Автозаводского района г.Нижнего Новгорода"	поликлиника	Нижегородская область, городской округ г. Нижний Новгород, ул.Политбойцов, 4, пом.П1	67	выборочный ремонт	5 335	713,40	80,00	входных групп, крылец, внутренних помещений, инженерных сетей	16 280 000,00	0,00	16 280 000,00	0,00	0,00	0,00

327	Государственное бюджетное учреждение здравоохранения Нижегородской области "Детская городская больница №25 Автозаводского района г.Нижнего Новгорода"	поликлиника	Нижегородская область, городской округ г. Нижний Новгород, ул.Героя Васильева, 52	62	выборочный ремонт	12 279	868,00	50,00	входных групп, внутренних помещений, инженерных сетей	18 691 000,00	0,00	0,00	9 000 000,00	9 691 000,00	0,00
328	Государственное бюджетное учреждение здравоохранения Нижегородской области "Детская городская больница №25 Автозаводского района г.Нижнего Новгорода"	поликлиника	Нижегородская область, городской округ г. Нижний Новгород, ул.Львовская, 2	57	капитальный ремонт	12 279	1 458,00	100,00	-	21 500 000,00	11 500 000,00	0,00	0,00	0,00	10 000 000,00
329	Государственное бюджетное учреждение здравоохранения Нижегородской области "Детская городская больница №25 Автозаводского района г.Нижнего Новгорода"	ОВОП	Нижегородская область, городской округ г. Нижний Новгород, ул.Героя Советского Союза Бахтина, 8	70	капитальный ремонт	623	116,30	8,00	-	3 084 000,00	0,00	3 084 000,00	0,00	0,00	0,00
330	Государственное бюджетное учреждение здравоохранения Нижегородской области "Детская городская больница №25 Автозаводского района г.Нижнего Новгорода"	ОВОП	Нижегородская область, городской округ г. Нижний Новгород, п. Новое Доскино, линия.13-я, 33	41	капитальный ремонт	450	54,10	8,00	-	757 000,00	757 000,00	0,00	0,00	0,00	0,00
331	Государственное бюджетное учреждение здравоохранения Нижегородской области "Детская городская больница № 42 Московского района г. Нижнего Новгорода"	поликлиника	Нижегородская область, городской округ г. Нижний Новгород, ул.Страж Революции, 31	41	выборочный ремонт	9 276	1 984,90	300,00	входных групп, внутренних помещений, инженерных сетей	19 041 000,00	11 000 000,00	0,00	0,00	0,00	8 041 000,00
332	Государственное бюджетное учреждение здравоохранения Нижегородской области "Детская городская больница № 42 Московского района г. Нижнего Новгорода"	"поликлиника													

(дневной стационар)"	Нижегородская область, городской округ г. Нижний Новгород, пр-кт.Героев, 66	41	капитальный ремонт	4 356	350,50	30,00	-	1 590 000,00	1 590 000,00	0,00	0,00	0,00	0,00		
333	Государственное бюджетное учреждение здравоохранения Нижегородской области "Детская городская клиническая больница № 27 "Айболит" Московского района г. Нижнего Новгорода"	поликлиника	Нижегородская область, городской округ г. Нижний Новгород, ул.Ярошенко, 7А	58	капитальный ремонт	7 633	1 398,00	300,00	-	15 400 000,00	7 500 000,00	0,00	7 900 000,00	0,00	0,00
334	Государственное бюджетное учреждение здравоохранения Нижегородской области "Городская детская больница №8 г.Дзержинска"	поликлиника	Нижегородская область, городской округ г. Дзержинск, ул.Пушкинская, 10	41	капитальный ремонт	14 248	951,49	300,00	-	15 215 000,00	215 000,00	0,00	15 000 000,00	0,00	0,00
335	Государственное бюджетное учреждение здравоохранения Нижегородской области "Городская детская больница №8 г.Дзержинска"	поликлиника	Нижегородская область, городской округ г. Дзержинск, ул.Рудольфа Удриса, 11В	56	капитальный ремонт	14 248	1 235,70	300,00	-	14 000 000,00	1 000 000,00	0,00	0,00	0,00	13 000 000,00
336	Государственное бюджетное учреждение здравоохранения Нижегородской области "Детская городская поликлиника №18 Ленинского района"	поликлиника	Нижегородская область, городской округ г. Нижний Новгород, ул.Кировская, 12/10	75	капитальный ремонт	3 350	304,00	22,00	-	5 600 000,00	4 900 000,00	700 000,00	0,00	0,00	0,00
337	Государственное бюджетное учреждение здравоохранения Нижегородской области "Детская городская поликлиника №18 Ленинского района"	поликлиника	Нижегородская область, городской округ г. Нижний Новгород, пр-кт.Ленина, 75, пом.П1	58	капитальный ремонт	6 976	884,00	66,00	-	16 460 000,00	0,00	3 200 000,00	0,00	0,00	13 260 000,00

338	Государственное бюджетное учреждение здравоохранения Нижегородской области "Детская городская поликлиника №1 Приокского района г.Нижнего Новгорода"	поликлиника	Нижегородская область, городской округ г. Нижний Новгород, пл.Маршала Жукова, 1	43	выборочный ремонт	25 000	8 022,10	480,00	входных групп, фасад,крылец, кровли, внутренних помещений, инженерных сетей	35 165 837,75	16 400 000,00	10 000 000,00	8 765 837,75	0,00	0,00
339	Государственное бюджетное учреждение здравоохранения Нижегородской области "Детская городская поликлиника №1 Приокского района г.Нижнего Новгорода"	поликлиника	Нижегородская область, городской округ г. Нижний Новгород, ул.Крылова, 5Б	41	капитальный ремонт	9 918	1 100,00	58,00	-	4 513 000,00	0,00	0,00	0,00	0,00	4 513 000,00
340	Государственное бюджетное учреждение здравоохранения Нижегородской области "Детская городская поликлиника №1 Приокского района г.Нижнего Новгорода"	поликлиника	Нижегородская область, п Новинки, ул. Центральная, д.5	78	капитальный ремонт	3 524	74,90	42,00		4 486 510,00	0,00	0,00	0,00	0,00	4 486 510,00
341	Государственное бюджетное учреждение здравоохранения Нижегородской области "Детская городская поликлиника №22 Нижегородского района г.Нижнего Новгорода"	поликлиника	Нижегородская область, городской округ г. Нижний Новгород, ул.Грузинская, 10	40	капитальный ремонт	9 120	984,40	131,00	-	3 937 600,00	3 937 600,00	0,00	0,00	0,00	0,00
342	Государственное бюджетное учреждение здравоохранения Нижегородской области "Детская городская поликлиника №22 Нижегородского района г.Нижнего Новгорода"	поликлиника	Нижегородская область, городской округ г. Нижний Новгород, ул.Германа Лопатина, 2, пом. П1	40	капитальный ремонт	10 188	685,00	130,00	-	2 740 000,00	0,00	2 740 000,00	0,00	0,00	0,00

343	Государственное бюджетное учреждение здравоохранения Нижегородской области "Детская городская поликлиника №22 Нижегородского района г.Нижнего Новгорода"	поликлиника	Нижегородская область, городской округ г. Нижний Новгород, ул.Донецкая, 4	60	капитальный ремонт	8 574	372,50	130,00	-	7 800 000,00	7 800 000,00	0,00	0,00	0,00	0,00
344	Государственное бюджетное учреждение здравоохранения Нижегородской области "Детская городская поликлиника №32 Ленинского района г.Нижнего Новгорода"	поликлиника	Нижегородская область, городской округ г. Нижний Новгород, ул.Адмирала Макарова, 2, пом.ВП2, ВП3	41	капитальный ремонт	17 673	1 408,90	80,00	-	19 725 000,00	5 977 700,00	0,00	0,00	0,00	13 747 300,00
345	Государственное бюджетное учреждение здравоохранения Нижегородской области "Детская городская поликлиника №32 Ленинского района г.Нижнего Новгорода"	поликлиника	Нижегородская область, городской округ г. Нижний Новгород, пр-кт.Ленина, 23, пом.П4	41	капитальный ремонт	15 250	635,70	80,00	-	6 700 000,00	0,00	0,00	0,00	0,00	6 700 000,00
346	Государственное бюджетное учреждение здравоохранения Нижегородской области "Детская городская поликлиника №39 Советского района г. Нижнего Новгорода"	поликлиника	Нижегородская область, городской округ г. Нижний Новгород, ул.Тимирязева, 5	41	капитальный ремонт	17 218	2 266,00	250,00	-	34 737 656,27	20 988 600,00	13 749 056,27	0,00	0,00	0,00
347	Государственное бюджетное учреждение здравоохранения Нижегородской области "Детская городская поликлиника № 48 Советского района г. Нижнего Новгорода"	поликлиника	Нижегородская область, городской округ г. Нижний Новгород, ул.имени Генерала Ивлиева И.Д., 32	41	капитальный ремонт	11 215	609,00	60,00	-	8 669 520,00	0,00	0,00	0,00	0,00	8 669 520,00
348	Государственное бюджетное учреждение здравоохранения Нижегородской области "Детская городская поликлиника № 48 Советского района г. Нижнего Новгорода"	поликлиника	Нижегородская область, городской округ г. Нижний Новгород, б-р.60-летия Октября, 5	51	капитальный ремонт	11 215	535,00	30,00	-	7 980 000,00	7 980 000,00	0,00	0,00	0,00	0,00

349	Государственное бюджетное учреждение здравоохранения Нижегородской области "Детская городская поликлиника № 48 Советского района г. Нижнего Новгорода"	поликлиника	Нижегородская область, городской округ г. Нижний Новгород, б-р.60-летия Октября, 4	51	капитальный ремонт	11 215	326,00	30,00	-	4 890 000,00	4 890 000,00	0,00	0,00	0,00	0,00
350	Государственное бюджетное учреждение здравоохранения Нижегородской области "Дивеевская Центральная районная больница имени академика Н. Н. Блохина"	ФАП	Нижегородская область, Дивеевский муниципальный округ, с. Суворово, ул.Молодежная, 9а	60	капитальный ремонт	561	71,00	17,00	-	1 657 500,00	0,00	0,00	1 657 500,00	0,00	0,00
351	Государственное бюджетное учреждение здравоохранения Нижегородской области "Дивеевская Центральная районная больница имени академика Н. Н. Блохина"	ФАП	Нижегородская область, Дивеевский муниципальный округ, с. Ивановское, ул.Микрорайон, 15А	60	капитальный ремонт	498	380,40	17,00	-	5 830 295,70	0,00	0,00	4 170 295,70	1 660 000,00	0,00
352	Государственное бюджетное учреждение здравоохранения Нижегородской области "Дивеевская Центральная районная больница имени академика Н. Н. Блохина"	ФАП	Нижегородская область, Дивеевский муниципальный округ, с. Глухово, ул.Почтовая, 3а	60	капитальный ремонт	664	845,80	17,00	-	14 161 000,00	0,00	0,00	3 355 000,00	2 628 000,00	8 178 000,00
353	Государственное бюджетное учреждение здравоохранения Нижегородской области "Дивеевская Центральная районная больница имени академика Н. Н. Блохина"	УБ	Нижегородская область, Дивеевский муниципальный округ, п. Сатис, ул.Заводская, 13	60	выборочный ремонт	2 229	1 186,20	75,00	входных групп, внутренних помещений, инженерных сетей	19 456 362,95	0,00	2 000 000,00	4 260 362,95	3 598 000,00	9 598 000,00

354	Государственное бюджетное учреждение здравоохранения Нижегородской области "Дивеевская Центральная районная больница имени академика Н. Н. Блохина"	ФАП	Нижегородская область, Дивеевский муниципальный округ, с. Ореховец, ул.Шоссейная, 31	60	капитальный ремонт	302	70,70	15,00	-	1 745 265,88	0,00	0,00	1 745 265,88	0,00	0,00
355	Государственное бюджетное учреждение здравоохранения Нижегородской области "Дивеевская Центральная районная больница имени академика Н. Н. Блохина"	ЦРБ	Нижегородская область, Дивеевский муниципальный округ, с. Дивеево, ул.Космонавтов, 1а	75	выборочный ремонт	16 282	1 679,74	200,00	входных групп, внутренних помещений, инженерных сетей	28 300 000,00	0,00	5 500 000,00	3 000 000,00	19 800 000,00	0,00
356	Государственное бюджетное учреждение здравоохранения Нижегородской области "Дивеевская Центральная районная больница имени академика Н. Н. Блохина"	ФАП	Нижегородская область, Дивеевский муниципальный округ, с. Смирново, ул.Культурная, 31	60	капитальный ремонт	176	37,80	15,00	-	1 070 000,00	0,00	0,00	0,00	0,00	1 070 000,00
357	Государственное бюджетное учреждение здравоохранения Нижегородской области "Дивеевская Центральная районная больница имени академика Н. Н. Блохина"	ФАП	Нижегородская область, Дивеевский муниципальный округ, с. Ичалово, ул.Гагарина, 24	60	капитальный ремонт	191	73,80	15,00	-	2 146 000,00	0,00	0,00	0,00	0,00	2 146 000,00

358	Государственное бюджетное учреждение здравоохранения Нижегородской области "Дивеевская Центральная районная больница имени академика Н. Н. Блохина"	ФАП	Нижегородская область, Дивеевский муниципальный округ, с. Верякуши, ул.Садовая, 22	65	капитальный ремонт	429	65,00	17,00	-	1 885 000,00	0,00	0,00	0,00	0,00	1 885 000,00
359	Государственное бюджетное учреждение здравоохранения Нижегородской области "Княгининская центральная районная больница"	ФАП	Нижегородская область, Княгиниский муниципальный округ, с. Покров, ул.Ветеранов, 6, помещение № 2	75	капитальный ремонт	366	116,90	20,00	-	3 507 000,00	0,00	0,00	0,00	0,00	3 507 000,00
360	Государственное бюджетное учреждение здравоохранения Нижегородской области "Княгининская центральная районная больница"	стационар	Нижегородская область, Княгиниский муниципальный округ, г. Княгинино, пер.Володарского, 23	79	выборочный ремонт	11 350	4 128,10	86,00	входных групп,фасад, лифтовой шахты, внутренних помещений, инженерных сетей	109 168 000,00	0,00	25 400 000,00	14 500 000,00	30 000 000,00	39 268 000,00
361	Государственное бюджетное учреждение здравоохранения Нижегородской области "Княгининская центральная районная больница"	ФАП	Нижегородская область, Княгиниский муниципальный округ, п. Возрождение, ул.Садовая, 14, помещени е № 2	80	капитальный ремонт	408	173,80	25,00	-	5 114 000,00	0,00	5 114 000,00	0,00	0,00	0,00
362	Государственное бюджетное учреждение здравоохранения Нижегородской области "Княгининская центральная районная больница"	ФАП	Нижегородская область, Княгиниский муниципальный округ, с. Троицкое, ул.Центральная, 10, помещение № 1	69	капитальный ремонт	242	92,40	18,00	-	2 065 140,00	0,00	0,00	2 065 140,00	0,00	0,00

363	Государственное бюджетное учреждение здравоохранения Нижегородской области "Княгининская центральная районная больница"	ФАП	Нижегородская область, Княгиниский муниципальный округ, с. Белка, ул.Новая, 1, помещение № 2	80**	капитальный ремонт	469	75,60	25,00	-	2 268 000,00	0,00	0,00	0,00	0,00	2 268 000,00
364	Государственное бюджетное учреждение здравоохранения Нижегородской области "Княгининская центральная районная больница"	ФАП	Нижегородская область, Княгиниский муниципальный округ, с. Островское, ул.Молодежная, 23, помещение № 1	75	капитальный ремонт	219	128,40	18,00	-	3 752 000,00	0,00	3 752 000,00	0,00	0,00	0,00
365	Государственное бюджетное учреждение здравоохранения Нижегородской области "Княгининская центральная районная больница"	ОВОП	Нижегородская область, Княгиниский муниципальный округ, д. Соловьево, ул.Молодежная, 5, помещение № 2	65	капитальный ремонт	607	264,60	20,00	-	6 310 710,00	0,00	0,00	6 310 710,00	0,00	0,00
366	Государственное бюджетное учреждение здравоохранения Нижегородской области "Княгининская центральная районная больница"	ФАП	Нижегородская область, Княгиниский муниципальный округ, д. Большая Андреевка, ул. Новая, д. 1, помещение № 2	71	капитальный ремонт	295	110,80	20,00	-	3 324 000,00	0,00	0,00	0,00	0,00	3 324 000,00
367	Государственное бюджетное учреждение здравоохранения Нижегородской области "Княгининская центральная районная больница"	поликлиника	Нижегородская область, Княгиниский муниципальный округ, г. Княгинино, пер.Володарского, 23	69	выборочный ремонт	11 350	2 668,20	150,00	входных групп, кровли, фасада внутренних помещений, инженерных сетей	73 446 000,00	16 000 000,00	0,00	18 000 000,00	17 336 000,00	22 110 000,00

368	Государственное бюджетное учреждение здравоохранения Нижегородской области "Ковернинская центральная районная больница"	ВА	Нижегородская область, Ковернинский муниципальный округ, д. Гавриловка, ул.Центральная, 9	41	капитальный ремонт	1 867	51,30	25,00	-	500 000,00	0,00	0,00	500 000,00	0,00	0,00
369	Государственное бюджетное учреждение здравоохранения Нижегородской области "Ковернинская центральная районная больница"	ФАП	Нижегородская область, Ковернинский муниципальный округ, д. Большие Круты, ул.Молодежная, 33	40	капитальный ремонт	358	43,90	25,00	-	134 705,07	0,00	0,00	134 705,07	0,00	0,00
370	Государственное бюджетное учреждение здравоохранения Нижегородской области "Ковернинская центральная районная больница"	ФАП	Нижегородская область, Ковернинский муниципальный округ, д. Шадрино, ул.Советская, 11	41	капитальный ремонт	339	117,80	25,00	-	700 000,00	0,00	0,00	0,00	0,00	700 000,00
371	Государственное бюджетное учреждение здравоохранения Нижегородской области "Ковернинская центральная районная больница"	ФАП	Нижегородская область, Ковернинский муниципальный округ, с. Горево, ул.Медведева, 17	42	капитальный ремонт	693	44,00	25,00	-	119 117,07	0,00	0,00	119 117,07	0,00	0,00
372	Государственное бюджетное учреждение здравоохранения Нижегородской области "Ковернинская центральная районная больница"	ФАП	Нижегородская область, Ковернинский муниципальный округ, д. Понурово, ул.Молодежная, 1	79	капитальный ремонт	515	82,30	25,00	-	896 814,03	0,00	0,00	896 814,03	0,00	0,00

373	Государственное бюджетное учреждение здравоохранения Нижегородской области "Ковернинская центральная районная больница"	ЦРБ	Нижегородская область, Ковернинский муниципальный округ, рп. Ковернино, ул.Коммунистов, 82	42	капитальный ремонт	10 780	3 139,00	370,00	-	44 724 800,00	2 600 000,00	7 541 000,00	16 596 400,00	10 987 400,00	7 000 000,00
374	Государственное бюджетное учреждение здравоохранения Нижегородской области "Ковернинская центральная районная больница"	ФАП	Нижегородская область, Ковернинский муниципальный округ, д. Каменное, ул.Заречная, 7	45	капитальный ремонт	560	55,00	25,00	-	372 551,76	0,00	0,00	372 551,76	0,00	0,00
375	Государственное бюджетное учреждение здравоохранения Нижегородской области "Ковернинская центральная районная больница"	ВА	Нижегородская область, Ковернинский муниципальный округ, д. Скоробогатово, ул.Школьная, 30	55	капитальный ремонт	1 867	364,90	45,00	-	5 108 600,00	0,00	0,00	0,00	0,00	5 108 600,00
376	Государственное бюджетное учреждение здравоохранения Нижегородской области "Ковернинская центральная районная больница"	ФАП	Нижегородская область, Ковернинский муниципальный округ, д. Рамешки, 87	48	капитальный ремонт	195	66,40	25,00	-	531 250,00	0,00	0,00	531 250,00	0,00	0,00
377	Государственное бюджетное учреждение здравоохранения Нижегородской области "Ковернинская центральная районная больница"	ФАП	Нижегородская область, Ковернинский муниципальный округ, д. Тарасово, ул.Профсоюзная, 11	79	капитальный ремонт	210	56,10	25,00	-	988 588,80	0,00	0,00	988 588,80	0,00	0,00

378	Государственное бюджетное учреждение здравоохранения Нижегородской области "Ковернинская центральная районная больница"	стационар (инфекционное отделелние)	Нижегородская область, Ковернинский муниципальный округ, , рп. Ковернино, ул.Коммунистов, 82Е	0,78	комплексный	16 579	464,60	13,00	-	43 138 599,00	0,00	43 138 599,00	0,00	0,00	0,00
379	Государственное бюджетное учреждение здравоохранения Нижегородской области "Ковернинская центральная районная больница"	стационар (детское отделение)	Нижегородская область, Ковернинский муниципальный округ, , рп. Ковернино, ул.Коммунистов, 82	62	капитальный ремонт	3 200	965,30	9,00	-	19 948 152,00	0,00	0,00	0,00	0,00	19 948 152,00
380	Государственное бюджетное учреждение здравоохранения Нижегородской области "Краснобаковская центральная районная больница"	ЦРБ	Нижегородская область, Краснобаковский муниципальный округ, рп. Красные Баки, ул. Чапаева, 25, корпус №2	45	выборочный ремонт	21 438	4 056,00	410,00	входных групп, крылец, внутренних помещений, инженерных сетей	19 608 000,00	8 408 000,00	2 408 000,00	7 565 000,00	0,00	1 227 000,00
381	Государственное бюджетное учреждение здравоохранения Нижегородской области "Краснобаковская центральная районная больница"	ЦРБ	Нижегородская область, Краснобаковский муниципальный округ, рп. Красные Баки, ул. Чапаева, 25, корпус №3	45	капитальный ремонт	21 438	552,50	410,00	-	8 541 205,00	0,00	8 541 205,00	0,00	0,00	0,00
382	Государственное бюджетное учреждение здравоохранения Нижегородской области "Краснобаковская центральная районная больница"	ФАП	Нижегородская область, Краснобаковский муниципальный округ, п. Быструха, ул.Центральная, 23, П1	60	капитальный ремонт	183	95,30	3,00	-	1 600 000,00	0,00	0,00	1 600 000,00	0,00	0,00

383	Государственное бюджетное учреждение здравоохранения Нижегородской области "Краснобаковская центральная районная больница"	ВА	Нижегородская область, Краснобаковский муниципальный округ, рп. Ветлужский, ул.Полевая, д.18	60	капитальный ремонт	5 358	866,40	100,00	-	22 923 947,89	3 000 000,00	1 320 000,00	18 603 947,89	0,00	0,00
384	Государственное бюджетное учреждение здравоохранения Нижегородской области "Краснобаковская центральная районная больница"	ФАП	Нижегородская область, Краснобаковский муниципальный округ, п. Затон, ул.Береговая, 3	60	капитальный ремонт	340	34,00	7,00	-	1 120 000,00	0,00	1 120 000,00	0,00	0,00	0,00
385	Государственное бюджетное учреждение здравоохранения Нижегородской области "Краснобаковская центральная районная больница"	ФАП	Нижегородская область, Краснобаковский муниципальный округ, с. Зубилиха, 119	60	выборочный ремонт	404	51,90	7,00	внутренних помещений, инженерных сетей	1 500 000,00	0,00	1 500 000,00	0,00	0,00	0,00
386	Государственное бюджетное учреждение здравоохранения Нижегородской области "Краснобаковская центральная районная больница"	ФАП	Нижегородская область, Краснобаковский муниципальный округ, д. Козлово, 42	60	капитальный ремонт	222	59,90	4,00	-	1 700 000,00	0,00	0,00	1 700 000,00	0,00	0,00
387	Государственное бюджетное учреждение здравоохранения Нижегородской области "Краснобаковская центральная районная больница"	ФАП	Нижегородская область, Краснобаковский муниципальный округ, д. Лысица, ул.Молодежная, 12	60	капитальный ремонт	119	60,70	2,00	-	1 821 000,00	1 821 000,00	0,00	0,00	0,00	0,00

388	Государственное бюджетное учреждение здравоохранения Нижегородской области "Краснобаковская центральная районная больница"	ФАП	Нижегородская область, Краснобаковский муниципальный округ, с. Носовая, ул.Клубная, 82а	60	капитальный ремонт	436	58,80	10,00	-	1 121 000,00	1 121 000,00	0,00	0,00	0,00	0,00
389	Государственное бюджетное учреждение здравоохранения Нижегородской области "Краснобаковская центральная районная больница"	поликлиника	Нижегородская область, Краснобаковский муниципальный округ, рп. Красные Баки, ул.Чапаева, 25	60	выборочный ремонт	21 438	768,30	410,00	входных групп, крылец, фасада, внутренних помещений, инженерных сетей	21 000 000,00	0,00	0,00	0,00	0,00	21 000 000,00
390	Государственное бюджетное учреждение здравоохранения Нижегородской области "Краснобаковская центральная районная больница"	ФАП	Нижегородская область, Краснобаковский муниципальный округ, п. Пруды, ул.Центральная, 17	60	капитальный ремонт	721	43,20	14,00	-	1 281 500,00	1 281 500,00	0,00	0,00	0,00	0,00
391	Государственное бюджетное учреждение здравоохранения Нижегородской области "Краснобаковская центральная районная больница"	ФАП	Нижегородская область, Краснобаковский муниципальный округ, с. Чащиха, ул.Новая, 12	60	капитальный ремонт	802	79,30	12,00	-	2 300 000,00	0,00	0,00	2 300 000,00	0,00	0,00
392	Государственное бюджетное учреждение здравоохранения Нижегородской области "Краснобаковская центральная районная больница"	ФАП	Нижегородская область, Краснобаковский муниципальный округ, с. Чемашиха, ул.Школьная, 1	60	капитальный ремонт	303	33,10	6,00	-	993 000,00	0,00	0,00	993 000,00	0,00	0,00

393	Государственное бюджетное учреждение здравоохранения Нижегородской области "Краснобаковская центральная районная больница"	ФАП	Нижегородская область, Краснобаковский муниципальный округ, с. Ядрово, ул.Центральная, 28	60	капитальный ремонт	143	42,00	3,00	-	1 218 000,00	0,00	0,00	1 218 000,00	0,00	0,00
394	Государственное бюджетное учреждение здравоохранения Нижегородской области "Кстовская центральная районная больница"	ФАП	Нижегородская область, Кстовский муниципальный округ, д. Фроловское, улицы, без номера	69	капитальный ремонт	565	66,10	9,00	-	1 983 000,00	0,00	0,00	1 983 000,00	0,00	0,00
395	Государственное бюджетное учреждение здравоохранения Нижегородской области "Кстовская центральная районная больница"	ВА	Нижегородская область, Кстовский муниципальный округ, д. Прокошево, ул.Молькова, 29	65	капитальный ремонт	1 643	225,70	50,00	-	1 000 000,00	0,00	1 000 000,00	0,00	0,00	0,00
396	Государственное бюджетное учреждение здравоохранения Нижегородской области "Кстовская центральная районная больница"	ВА	Нижегородская область, Кстовский муниципальный округ, с. Ближнее Борисово, ул.Больничная, -	63	капитальный ремонт	4 507	191,90	100,00	окна, инженерные сети, фасад, крыльца, внутренних помещений	5 757 000,00	0,00	0,00	4 389 000,00	1 368 000,00	0,00
397	Государственное бюджетное учреждение здравоохранения Нижегородской области "Кстовская центральная районная больница"	ВА	Нижегородская область, Кстовский муниципальный округ, п. Ждановский, ул.Школьная, 19	55	выборочный ремонт	9 128	1 233,80	150,00	инженерных сетей, внутренних помещений	9 386 388,04	0,00	0,00	1 386 388,04	8 000 000,00	0,00
398	Государственное бюджетное учреждение здравоохранения Нижегородской области "Кстовская центральная районная больница"	ВА	Нижегородская область, Кстовский муниципальный округ, с. Чернуха, ул.Троицкого	66	капитальный ремонт	4 364	657,70	100,00	-	15 970 000,00	6 570 000,00	9 400 000,00	0,00	0,00	0,00

399	Государственное бюджетное учреждение здравоохранения Нижегородской области "Кстовская центральная районная больница"	поликлиника	Нижегородская область, Кстовский муниципальный округ, г. Кстово, мкр.2-й, 18	40	выборочный ремонт	61 444	987,90	1 350,00	фасад, инженерные сети. Внутренние помещения	3 865 000,00	0,00	0,00	0,00	0,00	3 865 000,00
400	Государственное бюджетное учреждение здравоохранения Нижегородской области "Кстовская центральная районная больница"	ВА	Нижегородская область, Кстовский муниципальный округ, с. Запрудное, улицы, б/н	53	капитальный ремонт	2 225	585,70	75,00	-	8 500 000,00	0,00	0,00	0,00	0,00	8 500 000,00
401	Государственное бюджетное учреждение здравоохранения Нижегородской области "Кстовская центральная районная больница"	поликлиника	Нижегородская область, Кстовский муниципальный округ, п. Волжский, ул.Центральная, 2	40	выборочный ремонт	61 444	824,60	300,00	окна, инженерные сети, внутренние помещения	3 275 000,00	0,00	0,00	0,00	0,00	3 275 000,00
402	Государственное бюджетное учреждение здравоохранения Нижегородской области "Кстовская центральная районная больница"	ФАП	Нижегородская область, Кстовский муниципальный округ, д. Ветчак, ул.Магистральная, 46	65	капитальный ремонт	407	38,90	10,00	-	1 128 000,00	0,00	0,00	0,00	0,00	1 128 000,00
403	Государственное бюджетное учреждение здравоохранения Нижегородской области "Кстовская центральная районная больница"	поликлиника	Нижегородская область, Кстовский муниципальный округ, г. Кстово, ул.Советская, 14	63	капитальный ремонт	61 444	731,40	225,00	-	20 090 982,06	7 500 000,00	7 050 982,06	0,00	0,00	5 540 000,00
404	Государственное бюджетное учреждение здравоохранения Нижегородской области "Кстовская центральная районная больница"	ФАП	Нижегородская область, Кстовский муниципальный округ, с. Большая Ельня, улицы, без номера	65	капитальный ремонт	639	76,00	12,00	-	2 280 000,00	0,00	0,00	0,00	0,00	2 280 000,00

405	Государственное бюджетное учреждение здравоохранения Нижегородской области "Кстовская центральная районная больница"	ВА	Нижегородская область, Кстовский муниципальный округ, с. Чернышиха, улицы, без номера	60	капитальный ремонт	1 094	232,00	50,00	-	6 670 495,28	0,00	0,00	1 210 495,28	2 560 000,00	2 900 000,00
406	Государственное бюджетное учреждение здравоохранения Нижегородской области "Кстовская центральная районная больница"	ВА	Нижегородская область, Кстовский муниципальный округ, с. Большое Мокрое, улицы, без номера	65	выборочный ремонт	2 736	193,10	75,00	кровли, инженерных сетей, внутренних помещений	2 594 000,00	0,00	0,00	650 000,00	0,00	1 944 000,00
407	Государственное бюджетное учреждение здравоохранения Нижегородской области "Кстовская центральная районная больница"	поликлиника	Нижегородская область, Кстовский муниципальный округ, г. Кстово, ул.Талалушкина, 14	58	капитальный ремонт	24 600	1 893,70	500,00	-	34 076 986,84	0,00	8 066 486,84	12 000 000,00	14 010 500,00	0,00
408	Государственное бюджетное учреждение здравоохранения Нижегородской области "Кстовская центральная районная больница"	"поликлиника													
(дневной стационар)"	Нижегородская область, Кстовский муниципальный округ, г. Кстово, ул.Советская, 14	50	выборочный ремонт	61 444	942,50	30,00	входных групп, внутренних помещений, инженерных сетей	8 935 400,00	0,00	0,00	0,00	0,00	8 935 400,00		
409	Государственное бюджетное учреждение здравоохранения Нижегородской области "Кстовская центральная районная больница"	ВА	Нижегородская область, Кстовский муниципальный округ, пос. Афонино, ул. Парковая, д. 61А	41	выборочный ремонт	4 876	1 138,40	75,00	кровли, инженерных сетей, внутренних помещений	1 436 131,10	0,00	882 531,10	0,00	0,00	553 600,00

410	Государственное бюджетное учреждение здравоохранения Нижегородской области "Кстовская центральная районная больница"	поликлиника	Нижегородская область, Кстовский муниципальный округ, г. Кстово, мкр.3-й, 24	41	выборочный ремонт	13 061	1 158,50	300,00	фасада, внутренних помещений	3 000 000,00	0,00	0,00	3 000 000,00	0,00	0,00
411	Государственное бюджетное учреждение здравоохранения Нижегородской области "Кстовская центральная районная больница"	ВА	Нижегородская область, Кстовский муниципальный округ, д.Новоликеево, ул. Ленина,д.1	65	капитальный ремонт	4 564	142,80	50,00	-	5 000 000,00	0,00	0,00	0,00	0,00	5 000 000,00
412	Государственное бюджетное учреждение здравоохранения Нижегородской области "Кулебакская центральная районная больница"	стационар	Нижегородская область, городской округ г. Кулебаки, ул.Степана Разина, 112	79	выборочный ремонт	32 518	1 300,00	1 000,00	входных групп, внутренних помещений, инженерных сетей	24 415 379,21	0,00	0,00	11 570 379,21	9 845 000,00	3 000 000,00
413	Государственное бюджетное учреждение здравоохранения Нижегородской области "Кулебакская центральная районная больница"	поликлиника	Нижегородская область, городской округ г. Кулебаки, ул.Степана Разина, 95	78	выборочный ремонт	32 518	1 062,50	350,00	входных групп, внутренних помещений, инженерных сетей	21 165 000,00	0,00	7 500 000,00	5 400 000,00	0,00	8 265 000,00
414	Государственное бюджетное учреждение здравоохранения Нижегородской области "Кулебакская центральная районная больница"	ФАП	Нижегородская область, городской округ г. Кулебаки, рп. Велетьма, ул.Садовникова, 3	70	капитальный ремонт	967	117,20	7,00	-	2 627 452,74	0,00	0,00	2 627 452,74	0,00	0,00
415	Государственное бюджетное учреждение здравоохранения Нижегородской области "Кулебакская центральная районная больница"	ФАП	Нижегородская область, городской округ г. Кулебаки, с. Мурзицы, ул.Строителей, 13	70	капитальный ремонт	1 730	139,00	7,00	-	3 200 000,00	0,00	0,00	3 200 000,00	0,00	0,00

416	Государственное бюджетное учреждение здравоохранения Нижегородской области "Кулебакская центральная районная больница"	поликлиника	Нижегородская область, городской округ г. Кулебаки, ул.Кулибина, 36	70	капитальный ремонт	186	898,30	250,00	-	10 750 000,00	0,00	9 500 000,00	1 250 000,00	0,00	0,00
417	Государственное бюджетное учреждение здравоохранения Нижегородской области "Кулебакская центральная районная больница"	стационар	Нижегородская область, городской округ г. Кулебаки, ул.Воровского, 1а	70	выборочный ремонт	32 518	2 700,00	117,00	входных групп, внутренних помещений, инженерных сетей	79 378 760,15	40 000 000,00	7 830 383,45	6 548 376,70	10 000 000,00	15 000 000,00
418	Государственное бюджетное учреждение здравоохранения Нижегородской области "Кулебакская центральная районная больница"	ВА	Нижегородская область, городской округ г. Кулебаки, рп. Гремячево, , ул.Мира, 4	60	капитальный ремонт	1 900	214,00	30,00		5 000 000,00	0,00	0,00	0,00	0,00	5 000 000,00
419	Государственное бюджетное учреждение здравоохранения Нижегородской области "Кулебакская центральная районная больница"	ВА	Нижегородская область, городской округ г. Кулебаки, рп. Гремячево, ул.Ленина, 35	60	выборочный ремонт	2 350	1 028,50	30,00	кровли, инженерных сетей, внутренних помещений	22 000 000,00	0,00	0,00	3 000 000,00	14 000 000,00	5 000 000,00
420	Государственное бюджетное учреждение здравоохранения Нижегородской области "Кулебакская центральная районная больница"	ФАП	Нижегородская область, городской округ г. Кулебаки, д. Михайловка, ул.Труда, 2	70	капитальный ремонт	154	33,00	7,00	-	900 000,00	0,00	900 000,00	0,00	0,00	0,00

421	Государственное бюджетное учреждение здравоохранения Нижегородской области "Кулебакская центральная районная больница"	ФАП	Нижегородская область, городской округ г. Кулебаки, п. Первомайский, ул.Зеленая, 1а	70	капитальный ремонт	293	43,70	7,00	-	1 311 000,00	0,00	1 311 000,00	0,00	0,00	0,00
422	Государственное бюджетное учреждение здравоохранения Нижегородской области "Лукояновская центральная районная больница"	ФАП	Нижегородская область, Лукояновский муниципальный округ, с. Ульяново, ул.Кооперативная, 2Д	78	капитальный ремонт	688	86,40	60,00	-	3 174 556,40	0,00	3 174 556,40	0,00	0,00	0,00
423	Государственное бюджетное учреждение здравоохранения Нижегородской области "Лукояновская центральная районная больница"	поликлиника	Нижегородская область, Лукояновский муниципальный округ, г. Лукоянов, пл.Мира, 6	40	капитальный ремонт	6 008	1 588,30	500,00	-	6 337 001,87	0,00	0,00	2 337 001,87	2 000 000,00	2 000 000,00
424	Государственное бюджетное учреждение здравоохранения Нижегородской области "Лукояновская центральная районная больница"	стационар	Нижегородская область, Лукояновский муниципальный округ, г. Лукоянов, ул. Куйбышева, д.14	78	выборочный ремонт	6 008	1 586,40	750,00	входных групп, внутренних помещений, инженерных сетей	7 203 190,00	0,00	0,00	1 203 190,00	3 000 000,00	3 000 000,00
425	Государственное бюджетное учреждение здравоохранения Нижегородской области "Лукояновская центральная районная больница"	поликлиника (Детская консультация)	Нижегородская область, Лукояновский муниципальный округ, г. Лукоянов, ул. Куйбышева, д.14	63	выборочный ремонт	6 008	238,90	70,00	входных групп, внутренних помещений, инженерных сетей	1 308 000,00	0,00	0,00	0,00	0,00	1 308 000,00
426	Государственное бюджетное учреждение здравоохранения Нижегородской области "Лукояновская центральная районная больница"	поликлиника (Женская консультация)	Нижегородская область, Лукояновский муниципальный округ, г. Лукоянов, ул.Куйбышева, 14б	50	капитальный ремонт	6 008	1 906,70	750,00	-	21 682 000,00	0,00	0,00	0,00	0,00	21 682 000,00

427	Государственное бюджетное учреждение здравоохранения Нижегородской области "Лукояновская центральная районная больница"	ФАП	Нижегородская область, Лукояновский муниципальный округ, с. Иванцево, пл.Победы, 9	42	капитальный ремонт	618	97,80	1,00	-	1 800 000,00	0,00	0,00	1 800 000,00	0,00	0,00
428	Государственное бюджетное учреждение здравоохранения Нижегородской области "Лысковская центральная районная больница"	ВА	Нижегородская область, Лысковский муниципальный округ, с. Бармино, ул.Полевая, 3	78	капитальный ремонт	1 703	206,40	30,00	-	5 700 000,00	0,00	5 700 000,00	0,00	0,00	0,00
429	Государственное бюджетное учреждение здравоохранения Нижегородской области "Лысковская центральная районная больница"	ФАП	Нижегородская область, Лысковский муниципальный округ, с. Белозериха, ул.Советская, 1а	78	капитальный ремонт	448	55,16	10,00	-	1 551 030,00	0,00	0,00	1 551 030,00	0,00	0,00
430	Государственное бюджетное учреждение здравоохранения Нижегородской области "Лысковская центральная районная больница"	ФАП	Нижегородская область, Лысковский муниципальный округ, п. Бор, ул.Молодежная, 18	78	капитальный ремонт	254	28,80	10,00	-	435 000,00	0,00	0,00	0,00	0,00	435 000,00
431	Государственное бюджетное учреждение здравоохранения Нижегородской области "Лысковская центральная районная больница"	ФАП	Нижегородская область, Лысковский муниципальный округ, с. Варганы, ул.Школьная, 8	78	капитальный ремонт	409	36,00	10,00	-	1 023 120,00	0,00	0,00	1 023 120,00	0,00	0,00
432	Государственное бюджетное учреждение здравоохранения Нижегородской области "Лысковская центральная районная больница"	ФАП	Нижегородская область, Лысковский муниципальный округ, с. Великовское, ул.Молодежная, 18	78	капитальный ремонт	254	26,00	10,00	-	756 600,00	0,00	0,00	756 600,00	0,00	0,00

433	Государственное бюджетное учреждение здравоохранения Нижегородской области "Лысковская центральная районная больница"	ВА	Нижегородская область, Лысковский муниципальный округ, с. Леньково, ул.Школьная, 13	60	выборочный ремонт	1 688	112,70	30,00	помещений, инженерных сетей	1 233 000,00	0,00	1 233 000,00	0,00	0,00	0,00
434	Государственное бюджетное учреждение здравоохранения Нижегородской области "Лысковская центральная районная больница"	ФАП	Нижегородская область, Лысковский муниципальный округ, с. Кириково, ул.Молодежная, 162	78	выборочный ремонт	866	77,20	10,00	входной группы, инженерных сетей, внутренних помещений	750 000,00	0,00	750 000,00	0,00	0,00	0,00
435	Государственное бюджетное учреждение здравоохранения Нижегородской области "Лысковская центральная районная больница"	ФАП	Нижегородская область, Лысковский муниципальный округ, д. Кременки, ул.Молодежная, 6	78	капитальный ремонт	326	49,90	10,00	-	1 350 000,00	0,00	0,00	0,00	0,00	1 350 000,00
436	Государственное бюджетное учреждение здравоохранения Нижегородской области "Лысковская центральная районная больница"	ФАП	Нижегородская область, Лысковский муниципальный округ, д. Летнево, ул.Центральная, 4А	60	капитальный ремонт	813	79,40	10,00	-	2 250 000,00	0,00	0,00	2 250 000,00	0,00	0,00
437	Государственное бюджетное учреждение здравоохранения Нижегородской области "Лысковская центральная районная больница"	ФАП	Нижегородская область, Лысковский муниципальный округ, д. Малиновка, ул.Школьная, 70а	78	капитальный ремонт	343	38,40	10,00	-	1 050 000,00	0,00	1 050 000,00	0,00	0,00	0,00

438	Государственное бюджетное учреждение здравоохранения Нижегородской области "Лысковская центральная районная больница"	ФАП	Нижегородская область, Лысковский муниципальный округ, с. Никольское, ул.Завражная, 22	79	капитальный ремонт	371	121,00	10,00	-	3 509 000,00	0,00	0,00	3 509 000,00	0,00	0,00
439	Государственное бюджетное учреждение здравоохранения Нижегородской области "Лысковская центральная районная больница"	ФАП	Нижегородская область, Лысковский муниципальный округ, с. Петровка, ул.Молодежная, 2а	78	капитальный ремонт	323	51,10	10,00	-	1 481 000,00	0,00	0,00	1 481 000,00	0,00	0,00
440	Государственное бюджетное учреждение здравоохранения Нижегородской области "Лысковская центральная районная больница"	поликлиника	Нижегородская область, Лысковский муниципальный округ, г. Лысково, ул.50 лет ВЛКСМ, 14а	78	выборочный ремонт	37 360	4 178,40	600,00	входных групп, внутренних помещений, инженерных сетей	38 815 000,00	12 000 000,00	9 815 000,00	17 000 000,00	0,00	0,00
441	Государственное бюджетное учреждение здравоохранения Нижегородской области "Лысковская центральная районная больница"	стационар	Нижегородская область, Лысковский муниципальный округ, г. Лысково, ул.50 лет ВЛКСМ, 14Б	78	выборочный ремонт	37 360	5 214,80	250,00	входных групп, внутренних помещений, инженерных сетей	97 593 875,35	9 000 000,00	13 200 000,00	4 867 575,35	30 526 300,00	40 000 000,00
442	Государственное бюджетное учреждение здравоохранения Нижегородской области "Лысковская центральная районная больница"	стационар (Акушерский корпус)	Нижегородская область, Лысковский муниципальный округ, г. Лысково, ул.50 лет ВЛКСМ, 14В	42	выборочный ремонт	37 360	4 625,50	22,00	внутренних помещений, инженерных сетей	19 000 000,00	9 000 000,00	0,00	0,00	0,00	10 000 000,00

443	Государственное бюджетное учреждение здравоохранения Нижегородской области "Лысковская центральная районная больница"	ФАП	Нижегородская область, Лысковский муниципальный округ, с. Трофимово, пл.Советов, 1	78	капитальный ремонт	1 655	74,90	10,00	-	1 485 000,00	0,00	0,00	1 485 000,00	0,00	0,00
444	Государственное бюджетное учреждение здравоохранения Нижегородской области "Лысковская центральная районная больница"	ФАП	Нижегородская область, Лысковский муниципальный округ, д. Ушаковка, ул.Зеленая, 80	78	капитальный ремонт	208	30,00	10,00	-	1 000 000,00	0,00	0,00	0,00	0,00	1 000 000,00
445	Государственное бюджетное учреждение здравоохранения Нижегородской области "Лысковская центральная районная больница"	ФАП	Нижегородская область, Лысковский муниципальный округ, д. Черная Маза, ул.Советская, 4	78	капитальный ремонт	267	75,50	10,00	-	2 265 000,00	0,00	0,00	2 265 000,00	0,00	0,00
446	Государственное бюджетное учреждение здравоохранения Нижегородской области "Лысковская центральная районная больница"	ФАП	Нижегородская область, Лысковский муниципальный округ, с. Чернуха, ул.Буренино, 1	78	капитальный ремонт	602	29,70	10,00	-	861 000,00	0,00	861 000,00	0,00	0,00	0,00
447	Государственное бюджетное учреждение здравоохранения Нижегородской области "Навашинская центральная районная больница"	ФАП	Нижегородская область, городской округ Навашинский, с. Большое Окулово, ул.Советская, 1	80**	капитальный ремонт	1 554	57,60	30,00	-	2 500 000,00	0,00	0,00	0,00	0,00	2 500 000,00

448	Государственное бюджетное учреждение здравоохранения Нижегородской области "Навашинская центральная районная больница"	поликлиника	Нижегородская область, городской округ Навашинский, г. Навашино, ул.Терешкина, 6	41	капитальный ремонт	22 234	6 899,70	400,00	-	112 734 661,70	31 493 000,00	29 206 326,70	40 974 000,00	3 061 335,00	8 000 000,00
449	Государственное бюджетное учреждение здравоохранения Нижегородской области "Навашинская центральная районная больница"	стационар (терапевтический корпус)	Нижегородская область, городской округ Навашинский, г. Навашино, ул. Терешкина, д. 6	80	выборочный ремонт	21 598	6 895,80	102 койки	Капитальный ремонт кровли, ремонт санузла офтальмологического отделения	3 505 176,35	0,00	3 505 176,35	0,00	0,00	0,00
450	Государственное бюджетное учреждение здравоохранения Нижегородской области "Павловская ЦРБ"	ОВОП	Нижегородская область, Павловский муниципальный округ, д. Лаптево, ул.Н.Квасова, 40а	78	капитальный ремонт	1 206	72,40	10,00	-	1 865 769,72	0,00	1 865 769,72	0,00	0,00	0,00
451	Государственное бюджетное учреждение здравоохранения Нижегородской области "Павловская ЦРБ"	ВА	Нижегородская область, Павловский муниципальный округ, д. Ясенцы, ул.Школьная, 23	41	капитальный ремонт	1 546	631,00	70,00	-	8 203 000,00	0,00	0,00	0,00	0,00	8 203 000,00
452	Государственное бюджетное учреждение здравоохранения Нижегородской области "Павловская ЦРБ"	поликлиника	Нижегородская область, Павловский муниципальный округ, г. Павлово, ул.Ленина, 18	63	выборочный ремонт	76 184	567,90	1 400,00	входных групп, внутренних помещений, инженерных сетей	5 000 000,00	0,00	0,00	1 000 000,00	4 000 000,00	0,00
453	Государственное бюджетное учреждение здравоохранения Нижегородской области "Павловская ЦРБ"	ОВОП	Нижегородская область, Павловский муниципальный округ, с. Большое Давыдово, ул.Заводская, 1	60	капитальный ремонт	1 526	105,90	10,00	-	3 171 000,00	0,00	0,00	0,00	0,00	3 171 000,00

454	Государственное бюджетное учреждение здравоохранения Нижегородской области "Павловская ЦРБ"	ВА	Нижегородская область, Павловский муниципальный округ, с. Таремское, ул.Школьная, 10а	78	капитальный ремонт	2 970	190,00	50,00	-	5 250 000,00	0,00	0,00	5 250 000,00	0,00	0,00
455	Государственное бюджетное учреждение здравоохранения Нижегородской области "Павловская ЦРБ"	ВА	Нижегородская область, Павловский муниципальный округ, с. Абабково, пер.Школьный, 1	78	капитальный ремонт	1 545	365,40	70,00	-	9 645 506,25	0,00	4 800 000,00	4 845 506,25	0,00	0,00
456	Государственное бюджетное учреждение здравоохранения Нижегородской области "Павловская ЦРБ"	ФАП	Нижегородская область, Павловский муниципальный округ, с. Вареж, ул.Школьная, 18	78	капитальный ремонт	479	135,50	32,00	-	2 532 246,60	0,00	2 532 246,60	0,00	0,00	0,00
457	Государственное бюджетное учреждение здравоохранения Нижегородской области "Павловская ЦРБ"	ФАП	Нижегородская область, Павловский муниципальный округ, д. Кряжи, 4	69,5	капитальный ремонт	112	59,20	13,00	-	2 879 280,09	0,00	2 879 280,09	0,00	0,00	0,00
458	Государственное бюджетное учреждение здравоохранения Нижегородской области "Павловская ЦРБ"	ФАП	Нижегородская область, Павловский муниципальный округ, д. Лохани, Лохани, 53	78	капитальный ремонт	236	99,10	19,00	-	1 974 000,00	0,00	0,00	1 974 000,00	0,00	0,00

459	Государственное бюджетное учреждение здравоохранения Нижегородской области "Павловская ЦРБ"	ФАП	Нижегородская область, Павловский муниципальный округ, с. Малое Иголкино, 92	78	капитальный ремонт	209	92,00	17,00	-	2 398 637,42	0,00	0,00	2 398 637,42	0,00	0,00
460	Государственное бюджетное учреждение здравоохранения Нижегородской области "Павловская ЦРБ"	ФАП	Нижегородская область, Павловский муниципальный округ, д. Молявино, ул.Новая, 13а	78	капитальный ремонт	544	70,00	23,00	-	2 015 790,00	0,00	0,00	2 015 790,00	0,00	0,00
461	Государственное бюджетное учреждение здравоохранения Нижегородской области "Павловская ЦРБ"	поликлиника	Нижегородская область, Павловский муниципальный округ, г. Павлово, ул.Советская, 24	79	выборочный ремонт	17 403	3 174,00	100,00	входных групп, фасада, кровли, внутренних помещений, инженерных сетей	81 022 000,00	23 011 000,00	21 000 000,00	14 000 000,00	20 000 000,00	3 011 000,00
462	Государственное бюджетное учреждение здравоохранения Нижегородской области "Павловская ЦРБ"	ФАП	Нижегородская область, Павловский муниципальный округ, д. Кишкино, ул.Нагорная, 1а, Пом1	78	капитальный ремонт	93	53,40	9,00	-	1 340 000,00	0,00	0,00	1 340 000,00	0,00	0,00

463	Государственное бюджетное учреждение здравоохранения Нижегородской области "Павловская ЦРБ"	ФАП	Нижегородская область, Павловский муниципальный округ, д. Комарово, ул.Центральная, 170	78	капитальный ремонт	525	117,80	25,00	-	1 767 250,00	0,00	0,00	1 767 250,00	0,00	0,00
464	Государственное бюджетное учреждение здравоохранения Нижегородской области "Павловская ЦРБ"	ФАП	Нижегородская область, Павловский муниципальный округ, д. Кишемское, 43	78	капитальный ремонт	405	79,70	23,00	-	4 000 000,00	0,00	0,00	4 000 000,00	0,00	0,00
465	Государственное бюджетное учреждение здравоохранения Нижегородской области "Павловская ЦРБ"	ФАП	Нижегородская область, Павловский муниципальный округ, д. Щепачиха, 113А	78	выборочный ремонт	173	339,00	14,00	кровли, фасада, инженерных сетей, внутренних помещений	2 848 251,13	0,00	0,00	2 848 251,13	0,00	0,00
466	Государственное бюджетное учреждение здравоохранения Нижегородской области "Павловская ЦРБ"	ФАП	Нижегородская область, Павловский муниципальный округ, д. Степаньково, 13а	78	капитальный ремонт	119	47,20	12,00	-	1 300 000,00	0,00	0,00	0,00	0,00	1 300 000,00
467	Государственное бюджетное учреждение здравоохранения Нижегородской области "Павловская ЦРБ"	ФАП	Нижегородская область, Павловский муниципальный округ, с. Грудцино, пер.Заводской, 24	78	выборочный ремонт	1 309	236,60	28,00	кровли, входной группы, инженерных сетей, внутренних помещений	2 142 242,20	0,00	2 142 242,20	0,00	0,00	0,00

468	Государственное бюджетное учреждение здравоохранения Нижегородской области "Павловская ЦРБ"	ФАП	Нижегородская область, Павловский муниципальный округ, д. Чернеево, ул.Новая, 4	78	капитальный ремонт	116	125,00	12,00	-	1 733 109,06	0,00	0,00	1 733 109,06	0,00	0,00
469	Государственное бюджетное учреждение здравоохранения Нижегородской области "Павловская ЦРБ"	ФАП	Нижегородская область, Павловский муниципальный округ, с. Ярымово, 15	78	капитальный ремонт	923	132,50	28,00	-	3 500 000,00	0,00	0,00	0,00	0,00	3 500 000,00
470	Государственное бюджетное учреждение здравоохранения Нижегородской области "Павловская ЦРБ"	ГБ	Нижегородская область, Павловский муниципальный округ, г. Горбатов, ул.Горбунова, 9	78	капитальный ремонт	2 570	1 375,00	150,00	-	40 739 994,00	0,00	13 547 994,00	13 900 000,00	13 292 000,00	0,00
471	Государственное бюджетное учреждение здравоохранения Нижегородской области "Павловская ЦРБ"	поликлиника	Нижегородская область, Павловский муниципальный округ, г. Павлово, ул.Н.Гастелло, 5Б	60	капитальный ремонт	1 816	201,20	100,00	-	5 206 220,00	0,00	0,00	0,00	0,00	5 206 220,00
472	Государственное бюджетное учреждение здравоохранения Нижегородской области "Павловская ЦРБ"	поликлиника	Нижегородская область, Павловский муниципальный округ, г. Павлово, ул.Радиальная, 7	41	капитальный ремонт	908	238,40	50,00	-	3 393 780,00	0,00	0,00	0,00	0,00	3 393 780,00

473	Государственное бюджетное учреждение здравоохранения Нижегородской области "Павловская ЦРБ"	поликлиника	Нижегородская область, Павловский муниципальный округ, г. Павлово, ул.Чапаева, 70	41	капитальный ремонт	3 637	575,00	200,00	-	7 475 000,00	0,00	0,00	0,00	0,00	7 475 000,00
474	Государственное бюджетное учреждение здравоохранения Нижегородской области "Павловская ЦРБ"	поликлиника	Нижегородская область, Павловский муниципальный округ, г. Ворсма, ул.Ленина, 118	61	капитальный ремонт	13 459	1 169,30	250,00	-	19 830 000,00	0,00	8 830 000,00	11 000 000,00	0,00	0,00
475	Государственное бюджетное учреждение здравоохранения Нижегородской области "Павловская ЦРБ"	поликлиника	Нижегородская область, Павловский муниципальный округ, г. Павлово, ул.Н.Гастелло, 5	77	выборочный ремонт	8 279	1 044,90	100,00	входных групп, кровли, фасада,внутренних помещений, инженерных сетей	6 744 590,89	0,00	6 474 590,89	270 000,00	0,00	0,00
476	Государственное бюджетное учреждение здравоохранения Нижегородской области "Павловская ЦРБ"	поликлиника	Нижегородская область, Павловский муниципальный округ, г. Павлово, ул.Куйбышева, 43	78	капитальный ремонт	76 184	1 255,00	600,00	-	36 015 000,00	0,00	18 500 000,00	17 515 000,00	0,00	0,00
477	Государственное бюджетное учреждение здравоохранения Нижегородской области "Павловская ЦРБ"	поликлиника	Нижегородская область, Павловский муниципальный округ, г. Павлово, ул.Кирова, 37а	78	капитальный ремонт	40 314	139,00	5,00	-	2 748 652,61	0,00	0,00	2 748 652,61	0,00	0,00

478	Государственное бюджетное учреждение здравоохранения Нижегородской области "Павловская ЦРБ"	поликлиника	Нижегородская область, Павловский муниципальный округ, г. Павлово, ул.Трудовая, 1	43	выборочный ремонт	12 148	1 751,70	476,00	входных групп, кровли, фасада,внутренних помещений, инженерных сетей	32 034 870,50	0,00	775 870,50	4 200 000,00	27 059 000,00	0,00
479	Государственное бюджетное учреждение здравоохранения Нижегородской области "Павловская ЦРБ"	поликлиника	Нижегородская область, Павловский муниципальный округ, г. Павлово, ул.Кооперативная, 1а	60	выборочный ремонт	12 250	1 383,00	250,00	входных групп, кровли, фасада,внутренних помещений, инженерных сетей	15 000 000,00	0,00	9 000 000,00	6 000 000,00	0,00	0,00
480	Государственное бюджетное учреждение здравоохранения Нижегородской области "Павловская ЦРБ"	поликлиника	Нижегородская область, Павловский муниципальный округ, г. Павлово, ул.Кирова, 90	59	капитальный ремонт	17 403	661,00	488,00	-	5 115 000,00	0,00	0,00	0,00	0,00	5 115 000,00
481	Государственное бюджетное учреждение здравоохранения Нижегородской области "Павловская ЦРБ"	поликлиника	Нижегородская область, Павловский муниципальный округ, г. Ворсма, пер.2-я Пятилетка, 1	80	выборочный ремонт	17 403	879,00	250,00	фасада, внутренних помещений, инженерных сетей	13 185 006,00	0,00	13 185 006,00	0,00	0,00	0,00
482	Государственное бюджетное учреждение здравоохранения Нижегородской области "Павловская ЦРБ"	поликлиника	Нижегородская область, Павловский муниципальный округ, рп. Тумботино, ул.Чкалова, 15	78	капитальный ремонт	8 881	633,00	150,00	-	12 000 000,00	0,00	9 000 000,00	3 000 000,00	0,00	0,00
483	Государственное бюджетное учреждение здравоохранения Нижегородской области "Первомайская центральная районная больница"	ЦРБ	Нижегородская область, городской округ г. Первомайск, ул.Медгородок, 4	70	выборочный ремонт	15 829	3 210,00	500,00	входных групп, фасада, кровли, внутренних помещений, инженерных сетей	60 404 187,87	28 000 000,00	14 160 000,00	8 244 187,87	10 000 000,00	0,00

484	Государственное бюджетное учреждение здравоохранения Нижегородской области "Первомайская центральная районная больница"	ФАП	Нижегородская область, городской округ г. Первомайск, с. Обухово, ул.Полевая, 3, нежилое помещение №2	41	капитальный ремонт	168	57,70	7,00	-	821 398,00	0,00	0,00	0,00	0,00	821 398,00
485	Государственное бюджетное учреждение здравоохранения Нижегородской области "Первомайская центральная районная больница"	ВА	Нижегородская область, городской округ г. Первомайск, рп Сатисс, ул.Советская, д.10Б	60	выборочный ремонт	1 386	178,10	100,00	фасада, внутренних помещений, инженерных сетей	8 200 000,00	0,00	5 000 000,00	3 200 000,00	0,00	0,00
486	Государственное бюджетное учреждение здравоохранения Нижегородской области "Первомайская центральная районная больница"	ВА	Нижегородская область, городской округ г.Первомайск, с.Большой Макателем, ул Молодежная, д.15	70	выборочный ремонт	808	164,80	75,00	кровли, инженерных сетей, внутренних помещений	2 241 031,54	0,00	0,00	2 241 031,54	0,00	0,00
487	Государственное бюджетное учреждение здравоохранения Нижегородской области "Первомайская центральная районная больница"	ФАП	Нижегородская область, городской округ г. Первомайск, д. Петровка, ул.Центральная, 81	60	капитальный ремонт	268	153,80	7,00	-	4 225 000,00	0,00	0,00	2 175 000,00	2 050 000,00	0,00
488	Государственное бюджетное учреждение здравоохранения Нижегородской области "Первомайская центральная районная больница"	ФАП	Нижегородская область, городской округ г. Первомайск, с. Шутилово, ул.Кирова, 46	60	капитальный ремонт	388	144,20	7,00	-	3 440 000,00	0,00	0,00	1 440 000,00	2 000 000,00	0,00

489	Государственное бюджетное учреждение здравоохранения Нижегородской области "Первомайская центральная районная больница"	стационар	Нижегородская область, городской округ г. Первомайск, ул.Медгородок, 4	50	выборочный ремонт	15 829	904,00	20,00	фасада, кровли, входных групп	7 000 000,00	0,00	0,00	0,00	0,00	7 000 000,00
490	Государственное бюджетное учреждение здравоохранения Нижегородской области "Перевозская центральная районная больница"	поликлиника	Нижегородская область, городской округ Перевозский, г. Перевоз, ул.Центральная, 70	79	выборочный ремонт	14 315	423,00	150,00	входных групп, крыши,отмостки, внутренних помещений, инженерных сетей, фасад	13 411 979,93	0,00	3 611 979,93	9 800 000,00	0,00	0,00
491	Государственное бюджетное учреждение здравоохранения Нижегородской области "Перевозская центральная районная больница"	стационар	Нижегородская область, городской округ Перевозский, г. Перевоз, ул.Центральная, 68А	54	капитальный ремонт	14 315	2 747,00	90,00		45 500 000,00	0,00	0,00	0,00	10 500 000,00	35 000 000,00
492	Государственное бюджетное учреждение здравоохранения Нижегородской области "Перевозская центральная районная больница"	"поликлиника													
(Женская консультация)"	Нижегородская область, городской округ Перевозский, г. Перевоз, ул.Центральная, 68Б	63	капитальный ремонт	14 315	857,60	24,00	-	29 463 000,00	0,00	0,00	0,00	6 300 000,00	23 163 000,00		

493	Государственное бюджетное учреждение здравоохранения Нижегородской области "Перевозская центральная районная больница"	ФАП	Нижегородская область, городской округ Перевозский, с. Поляна, ул.Мордовская, 12	58	капитальный ремонт	227	38,50	18,00	-	700 000,00	0,00	0,00	700 000,00	0,00	0,00
494	Государственное бюджетное учреждение здравоохранения Нижегородской области "Перевозская центральная районная больница"	ФАП	Нижегородская область, городской округ Перевозский, с. Сунеево, ул.Новая, 9	58	капитальный ремонт	79	43,40	18,00	-	1 000 000,00	0,00	0,00	1 000 000,00	0,00	0,00
495	Государственное бюджетное учреждение здравоохранения Нижегородской области "Перевозская центральная районная больница"	ФАП	Нижегородская область, городской округ Перевозский, с. Тилинино, ул.Полевая, 1а	65	капитальный ремонт	320	83,20	18,00	-	1 500 000,00	0,00	1 500 000,00	0,00	0,00	0,00
496	Государственное бюджетное учреждение здравоохранения Нижегородской области "Перевозская центральная районная больница"	ФАП	Нижегородская область, городской округ Перевозский, с. Ягодное, ул.Нагорная, 1	58	капитальный ремонт	407	68,60	18,00	-	1 500 000,00	0,00	0,00	1 500 000,00	0,00	0,00
497	Государственное бюджетное учреждение здравоохранения Нижегородской области "Пильнинская центральная районная больница"	стационар	Нижегородская область, Пильнинский муниципальный округ, рп. Пильна, ул.40 лет Победы, 1-4	79	капитальный ремонт	19 940	4 388,40	80,00	-	97 228 400,00	0,00	51 000 000,00	7 300 000,00	18 928 400,00	20 000 000,00

498	Государственное бюджетное учреждение здравоохранения Нижегородской области "Пильнинская центральная районная больница"	поликлиника	Нижегородская область, Пильнинский муниципальный округ, рп. Пильна, ул.40 лет Победы, 1-1	69,07	капитальный ремонт	19 940	1 100,00	300,00	-	47 070 000,00	2 750 000,00	16 820 000,00	27 500 000,00	0,00	0,00
499	Государственное бюджетное учреждение здравоохранения Нижегородской области "Пильнинская центральная районная больница"	УБ	Нижегородская область, Пильнинский муниципальный округ, с Медяна, ул Ленина, д.70	60	капитальный ремонт	1 222	275,70	50,00	-	3 308 000,00	0,00	0,00	0,00	0,00	3 308 000,00
500	Государственное бюджетное учреждение здравоохранения Нижегородской области "Пильнинская центральная районная больница"	ФАП	Нижегородская область, Пильнинский муниципальный округ, с Тенекаево, ул Советская, д1	50	капитальный ремонт	314	84,00	7,00	-	813 305,93	0,00	813 305,93	0,00	0,00	0,00
501	Государственное бюджетное учреждение здравоохранения Нижегородской области "Пильнинская центральная районная больница"	ФАП	Нижегородская область, Пильнинский муниципальный округ, с. Ожгибовка, ул.Кирова, 44	76	капитальный ремонт	108	46,20	7,00	-	1 154 000,00	0,00	1 154 000,00	0,00	0,00	0,00
502	Государственное бюджетное учреждение здравоохранения Нижегородской области "Пильнинская центральная районная больница"	ФАП	Нижегородская область, Пильнинский муниципальный округ, с.Жданово, ул.Советская,д.10	79	капитальный ремонт	381	34,20	7,00	-	1 068 000,00	0,00	1 068 000,00	0,00	0,00	0,00
503	Государственное бюджетное учреждение здравоохранения Нижегородской области "Пильнинская центральная районная больница"	ФАП	Нижегородская область, Пильнинский муниципальный округ, с.Мальцево, ул.Молодежная, д.19	75	капитальный ремонт	313	35,00	7,00	-	1 300 000,00	0,00	1 300 000,00	0,00	0,00	0,00

504	Государственное бюджетное учреждение здравоохранения Нижегородской области "Пильнинская центральная районная больница"	ФАП	Нижегородская область, Пильнинский муниципальный округ, с Столбищи, ул Молодежная, 11	54	капитальный ремонт	314	79,40	7,00	-	952 800,00	0,00	0,00	0,00	0,00	952 800,00
505	Государственное бюджетное учреждение здравоохранения Нижегородской области "Пильнинская центральная районная больница"	ФАП	Нижегородская область, Пильнинский муниципальный округ, с Наваты, ул Пролетарская, д.8	78	капитальный ремонт	188	57,60	7,00	-	576 000,00	0,00	0,00	0,00	576 000,00	0,00
506	Государственное бюджетное учреждение здравоохранения Нижегородской области "Пильнинская центральная районная больница"	ФАП	Нижегородская область, Пильнинский муниципальный округ, с Каменка, ул Советская, д.7	75	капитальный ремонт	301	89,30	7,00	-	1 071 600,00	0,00	0,00	0,00	0,00	1 071 600,00
507	Государственное бюджетное учреждение здравоохранения Нижегородской области "Пильнинская центральная районная больница"	ФАП	Нижегородская область, Пильнинский муниципальный округ, с. Большое Андосово, ул.Давыдова, 57	79	капитальный ремонт	214	59,10	7,00	-	1 358 294,07	0,00	1 358 294,07	0,00	0,00	0,00
508	Государственное бюджетное учреждение здравоохранения Нижегородской области "Починковская центральная районная больница"	ФАП	Нижегородская область, Починковский муниципальный округ, с. Василев Майдан, ул.1 Мая, 23а	80***	капитальный ремонт	168	46,80	6,00	-	2 757 000,00	0,00	0,00	2 757 000,00	0,00	0,00

509	Государственное бюджетное учреждение здравоохранения Нижегородской области "Починковская центральная районная больница"	ЦРБ	Нижегородская область, Починковский муниципальный округ, с. Починки, ул.Луначарского,45	61	выборочный ремонт	19 418	3 358,60	325,00	входных групп, кровли, внутренних помещений, инженерных сетей	62 200 000,00	0,00	10 000 000,00	6 300 000,00	15 900 000,00	30 000 000,00
510	Государственное бюджетное учреждение здравоохранения Нижегородской области "Починковская центральная районная больница"	ФАП	Нижегородская область, Починковский муниципальный округ, с. Криуша, ул.Советская, 2	80**	капитальный ремонт	288	73,60	6,00	-	2 050 000,00	0,00	0,00	0,00	0,00	2 050 000,00
511	Государственное бюджетное учреждение здравоохранения Нижегородской области "Починковская центральная районная больница"	ВА	Нижегородская область, Починковский муниципальный округ, с. Василевка, ул.Кооперативная, 31а	73	капитальный ремонт	1 500	230,70	25,00	-	5 774 302,60	0,00	3 300 000,00	2 474 302,60	0,00	0,00
512	Государственное бюджетное учреждение здравоохранения Нижегородской области "Починковская центральная районная больница"	ФАП	Нижегородская область, Починковский муниципальный округ, с. Тагаево, ул.1-е Мая, 49	80	капитальный ремонт	521	111,20	11,00	-	3 100 000,00	0,00	3 100 000,00	0,00	0,00	0,00
513	Государственное бюджетное учреждение здравоохранения Нижегородской области "Семеновская центральная районная больница"	стационар	Нижегородская область, городской округ Семеновский, г. Семенов, ул.Гагарина, 11, лит. Д	79	выборочный ремонт	43 302	1 581,90	26,00	входных групп, кровли, внутренних помещений, инженерных сетей, фасад, отмостка, цоколь	35 398 063,48	12 000 000,00	5 695 000,00	6 367 063,48	11 336 000,00	0,00

514	Государственное бюджетное учреждение здравоохранения Нижегородской области "Семеновская центральная районная больница"	ФП	Нижегородская область, городской округ Семеновский, д. Богоявление, д. 192, пом. 8	60	капитальный ремонт	586	78,10	10,00	-	2 200 000,00	0,00	0,00	0,00	0,00	2 200 000,00
515	Государственное бюджетное учреждение здравоохранения Нижегородской области "Семеновская центральная районная больница"	поликлиника	Нижегородская область, городской округ Семеновский, г. Семенов, ул.3 Интернационал, 22	79	капитальный ремонт	8 663	368,40	170,00	-	11 405 000,00	0,00	4 205 000,00	7 200 000,00	0,00	0,00
516	Государственное бюджетное учреждение здравоохранения Нижегородской области "Семеновская центральная районная больница"	стационар	Нижегородская область, городской округ Семеновский, г. Семенов, ул. Гагарина, д. 11, лит В	63	выборочный ремонт	43 302	6 322,80	237,00	входных групп, кровли,внутренних помещений, инженерных сетей	34 764 000,00	0,00	11 400 000,00	8 000 000,00	7 364 000,00	8 000 000,00
517	Государственное бюджетное учреждение здравоохранения Нижегородской области "Семеновская центральная районная больница"	УБ	Нижегородская область, городской округ Семеновский, с. Ильино-Заборское, ул.Больничная, 14	58	капитальный ремонт	1 508	1 733,60	70,00	-	26 398 000,00	20 398 000,00	6 000 000,00	0,00	0,00	0,00
518	Государственное бюджетное учреждение здравоохранения Нижегородской области "Семеновская центральная районная больница"	ФАП	Нижегородская область, городской округ Семеновский, г. Семенов, д.Малое Зиновьево, ул. Колхозная, д.129	70	капитальный ремонт	644	84,90	10,00	-	2 146 000,00	0,00	0,00	2 146 000,00	0,00	0,00

519	Государственное бюджетное учреждение здравоохранения Нижегородской области "Семеновская центральная районная больница"	ФАП	Нижегородская область, городской округ Семеновский, г. Семенов, д. Хахалы, ул. Береговая, д. 11А	63	выборочный ремонт	350	172,80	10,00	крыльца, инженерных сетей, внутренних помещений	1 885 750,26	0,00	0,00	1 885 750,26	0,00	0,00
520	Государственное бюджетное учреждение здравоохранения Нижегородской области "Семеновская центральная районная больница"	поликлиника	Нижегородская область, городской округ Семеновский, г. Семенов, ул.Гагарина, 16	75	капитальный ремонт	43 302	1 770,40	500,00	-	49 724 404,08	20 800 000,00	9 744 404,08	9 000 000,00	10 180 000,00	0,00
521	Государственное бюджетное учреждение здравоохранения Нижегородской области "Семеновская центральная районная больница"	ВА	Нижегородская область, городской округ Семеновский, п/ст. Тарасиха, ул.1 Мая, 2А	79	капитальный ремонт	1 324	76,40	20,00	-	2 100 000,00	0,00	2 100 000,00	0,00	0,00	0,00
522	Государственное бюджетное учреждение здравоохранения Нижегородской области "Семеновская центральная районная больница"	ФАП	Нижегородская область, городской округ Семеновский, д. Шалдеж, ул.Новая деревня, 2а	64	капитальный ремонт	299	152,10	10,00	-	4 250 000,00	0,00	4 250 000,00	0,00	0,00	0,00
523	Государственное бюджетное учреждение здравоохранения Нижегородской области "Семеновская центральная районная больница"	ФАП	Нижегородская область, городской округ Семеновский,п Керженец, ул.Полевая, д.1а	70	капитальный ремонт	523	73,40	9,00	-	2 500 000,00	0,00	0,00	0,00	0,00	2 500 000,00

524	Государственное бюджетное учреждение здравоохранения Нижегородской области "Сергачская центральная районная больница"	ЦРБ	Нижегородская область, Сергачский муниципальный округ, г. Сергач, ул.Казакова, 11	65	выборочный ремонт	17 421	3 299,90	40,00	входных групп, внутренних помещений, инженерных сетей	66 995 000,00	40 000 000,00	10 000 000,00	11 800 000,00	3 520 400,00	1 674 600,00
525	Государственное бюджетное учреждение здравоохранения Нижегородской области "Сергачская центральная районная больница"	стационар	Нижегородская область, Сергачский муниципальный округ, г. Сергач, ул.Казакова, 11	67	выборочный ремонт	17 421	3 270,00	85,00	входных групп, внутренних помещений, инженерных сетей	40 827 415,00	0,00	0,00	0,00	20 014 600,00	20 812 815,00
526	Государственное бюджетное учреждение здравоохранения Нижегородской области "Сергачская центральная районная больница"	ВА	Нижегородская область, Сергачский муниципальный округ, с. Сосновка, ул.Советская, 1	41	капитальный ремонт	1 698	417,10	25,00	-	5 937 700,00	0,00	0,00	0,00	0,00	5 937 700,00
527	Государственное бюджетное учреждение здравоохранения Нижегородской области "Сергачская центральная районная больница"	поликлиника	Нижегородская область, Сергачский муниципальный округ, г. Сергач, п.Юбилейный, 26, пом.6	67	капитальный ремонт	35 000	90,90	25,00	-	736 000,00	0,00	0,00	736 000,00	0,00	0,00
528	Государственное бюджетное учреждение здравоохранения Нижегородской области "Сергачская центральная районная больница"	ФАП	Нижегородская область, Сергачский муниципальный округ, с. Абаимово, ул.Молодежная, 12, пом.2	60	капитальный ремонт	211	155,60	15,00	-	4 668 000,00	0,00	0,00	2 669 000,00	1 999 000,00	0,00
529	Государственное бюджетное учреждение здравоохранения Нижегородской области "Сергачская центральная районная больница"	ФАП	Нижегородская область, Сергачский муниципальный округ, с. Акузово, ул.Школьная, 16Б	41	капитальный ремонт	464	153,90	15,00	-	2 190 870,00	0,00	0,00	0,00	0,00	2 190 870,00

530	Государственное бюджетное учреждение здравоохранения Нижегородской области "Сергачская центральная районная больница"	ФАП	Нижегородская область, Сергачский муниципальный округ, с. Ачка, ул.Зеленая, 13А	41	капитальный ремонт	545	177,90	15,00	-	2 532 530,00	0,00	0,00	0,00	0,00	2 532 530,00
531	Государственное бюджетное учреждение здравоохранения Нижегородской области "Сергачская центральная районная больница"	ФАП	Нижегородская область, Сергачский муниципальный округ, с. Кузьминка, ул.Центральная, 4А	75	капитальный ремонт	843	39,90	15,00	-	1 197 000,00	0,00	0,00	0,00	0,00	1 197 000,00
532	Государственное бюджетное учреждение здравоохранения Нижегородской области "Сергачская центральная районная больница"	ФАП	Нижегородская область, Сергачский муниципальный округ, с. Воскресенское, ул.Заречная, 24	75	капитальный ремонт	439	154,90	15,00	-	2 321 000,00	0,00	0,00	0,00	0,00	2 321 000,00
533	Государственное бюджетное учреждение здравоохранения Нижегородской области "Сергачская центральная районная больница"	ФАП	Нижегородская область, Сергачский муниципальный округ, д. Вязовка, ул.Овражная, 38А	68	капитальный ремонт	99	40,80	15,00	-	795 000,00	0,00	0,00	0,00	0,00	795 000,00
534	Государственное бюджетное учреждение здравоохранения Нижегородской области "Сергачская центральная районная больница"	ФАП	Нижегородская область, Сергачский муниципальный округ, г. Сергач, ул.Строителей, 6А	73	капитальный ремонт	2 246	113,70	15,00	-	1 696 500,00	0,00	0,00	0,00	0,00	1 696 500,00
535	Государственное бюджетное учреждение здравоохранения Нижегородской области "Сергачская центральная районная больница"	ФАП	Нижегородская область, Сергачский муниципальный округ, д. Каменка, ул.Прудовая, 1А	69	капитальный ремонт	250	41,40	15,00	-	1 121 000,00	0,00	0,00	0,00	0,00	1 121 000,00

536	Государственное бюджетное учреждение здравоохранения Нижегородской области "Сергачская центральная районная больница"	ФАП	Нижегородская область, Сергачский муниципальный округ, с. Камкино, ул.Почтовая, 62	65	капитальный ремонт	671	110,20	15,00	-	1 644 300,00	0,00	0,00	0,00	0,00	1 644 300,00
537	Государственное бюджетное учреждение здравоохранения Нижегородской области "Сергачская центральная районная больница"	ФАП	Нижегородская область, Сергачский муниципальный округ, г. Сергач, ул.Шапкина, 30А	65	капитальный ремонт	571	51,00	15,00	-	1 050 000,00	0,00	0,00	0,00	0,00	1 050 000,00
538	Государственное бюджетное учреждение здравоохранения Нижегородской области "Сергачская центральная районная больница"	УБ	Нижегородская область, Сергачский муниципальный округ, с. Кочко-Пожарки, ул.Кооперативная, 14	79	выборочный ремонт	931	633,60	50,00	кровли, инженерных сетей, внутренних помещений	9 453 900,00	0,00	0,00	0,00	0,00	9 453 900,00
539	Государственное бюджетное учреждение здравоохранения Нижегородской области "Сергачская центральная районная больница"	ФАП	Нижегородская область, Сергачский муниципальный округ, с. Лопатино, ул.Ивлиева, 44	76	капитальный ремонт	280	145,50	15,00	-	2 619 000,00	0,00	0,00	0,00	0,00	2 619 000,00
540	Государственное бюджетное учреждение здравоохранения Нижегородской области "Сергачская центральная районная больница"	ФАП	Нижегородская область, Сергачский муниципальный округ, с. Луговое, ул.Луговая, 2	73	капитальный ремонт	142	68,60	15,00	-	1 500 000,00	0,00	0,00	0,00	0,00	1 500 000,00
541	Государственное бюджетное учреждение здравоохранения Нижегородской области "Сергачская центральная районная больница"	ВА	Нижегородская область, Сергачский муниципальный округ, с. Пица, ул.Центральная, 15а	55	капитальный ремонт	1 720	212,50	25,00	-	3 180 000,00	0,00	0,00	0,00	0,00	3 180 000,00

542	Государственное бюджетное учреждение здравоохранения Нижегородской области "Сергачская центральная районная больница"	поликлиника	Нижегородская область, Сергачский муниципальный округ, г. Сергач, ул.Казакова, 11	60	выборочный ремонт	28 750	916,10	350,00	входных групп, внутренних помещений, инженерных сетей	13 700 000,00	0,00	13 700 000,00	0,00	0,00	0,00
543	Государственное бюджетное учреждение здравоохранения Нижегородской области "Сергачская центральная районная больница"	ВА	Нижегородская область, Сергачский муниципальный округ, с. Старая Березовка, ул.Садовая, 1б	76	выборочный ремонт	1 560	449,20	25,00	кровли, инженерных сетей, внутренних помещений	7 219 000,00	0,00	0,00	0,00	0,00	7 219 000,00
544	Государственное бюджетное учреждение здравоохранения Нижегородской области "Сергачская центральная районная больница"	ФАП	Нижегородская область, Сергачский муниципальный округ, с. Шубино, ул.Ленина, 67	60	капитальный ремонт	525	71,90	15,00	-	2 076 000,00	2 076 000,00	0,00	0,00	0,00	0,00
545	Государственное бюджетное учреждение здравоохранения Нижегородской области "Сергачская центральная районная больница"	стационар (перенатальный центр)	Нижегородская область, Сергачский муниципальный округ, г. Сергач, ул.Казакова, 11	41	капитальный ремонт	25000	1 944	24,00	-	10 000 000,00	0,00	0,00	0,00	0,00	10 000 000,00
546	Государственное бюджетное учреждение здравоохранения Нижегородской области "Сеченовская центральная районная больница"	ЦРБ	Нижегородская область, Сеченовский муниципальный округ, с. Сеченово, ул.Больничная, 1	50	капитальный ремонт	8 873	1 956,70	225,00	-	15 628 691,72	10 000 000,00	3 100 000,00	2 528 691,72	0,00	0,00
547	Государственное бюджетное учреждение здравоохранения Нижегородской области "Сеченовская центральная районная больница"	ОВОП	Нижегородская область, Сеченовский муниципальный округ, с. Васильевка, ул.Колхозная, 35	60	капитальный ремонт	1 624	311,00	21,00	-	6 470 000,00	0,00	6 470 000,00	0,00	0,00	0,00

548	Государственное бюджетное учреждение здравоохранения Нижегородской области "Сеченовская центральная районная больница"	УБ	Нижегородская область, Сеченовский муниципальный округ, с. Верхнее Талызино, ул.Больничная, 2Б	60	выборочный ремонт	1 694	1 989,70	21,00	кровли, инженерных сетей, внутренних помещений	36 491 497,52	0,00	0,00	1 616 497,52	20 450 000,00	14 425 000,00
549	Государственное бюджетное учреждение здравоохранения Нижегородской области "Сеченовская центральная районная больница"	ФАП	Нижегородская область, Сеченовский муниципальный округ, с. Красный Остров, ул.Советская, 29	79	капитальный ремонт	333	50,20	21,00	-	979 036,57	0,00	0,00	979 036,57	0,00	0,00
550	Государственное бюджетное учреждение здравоохранения Нижегородской области "Сеченовская центральная районная больница"	ВА	Нижегородская область, Сеченовский муниципальный округ, с. Кочетовка, ул.Колхозная, 21	78	капитальный ремонт	1 792	662,40	21,00	-	17 500 000,00	17 500 000,00	0,00	0,00	0,00	0,00
551	Государственное бюджетное учреждение здравоохранения Нижегородской области "Сокольская центральная районная больница"	ФАП	Нижегородская область, городской округ Сокольский, д. Коренево, ул.Школьная, 1	60	капитальный ремонт	172	44,30	20,00	-	1 200 000,00	1 200 000,00	0,00	0,00	0,00	0,00
552	Государственное бюджетное учреждение здравоохранения Нижегородской области "Сокольская центральная районная больница"	ФАП	Нижегородская область, городской округ Сокольский, с. Гари, ул.Старые Гари, 10	79	капитальный ремонт	280	70,80	50,00	-	2 053 000,00	0,00	0,00	2 053 000,00	0,00	0,00
553	Государственное бюджетное учреждение здравоохранения Нижегородской области "Сокольская центральная районная больница"	ЦРБ	Нижегородская область, городской округ Сокольский, рп. Сокольское, ул.Докучаева, 52, лит.Б	63	выборочный ремонт	10 583	1 427,60	382,00	входных групп, внутренних помещений, инженерных сетей	31 351 000,00	5 283 000,00	0,00	4 500 000,00	10 700 000,00	10 868 000,00

554	Государственное бюджетное учреждение здравоохранения Нижегородской области "Сокольская центральная районная больница"	ФАП	Нижегородская область, городской округ Сокольский, п. Запашка, ул.Почтовая, 15	79	капитальный ремонт	115	83,30	35,00	-	2 415 000,00	0,00	0,00	2 415 000,00	0,00	0,00
555	Государственное бюджетное учреждение здравоохранения Нижегородской области "Сокольская центральная районная больница"	ФАП	Нижегородская область, городской округ Сокольский, д. Куртюга, ул.Придорожная, 9, п.1	60	капитальный ремонт	108	52,00	15,00	-	1 500 000,00	1 500 000,00	0,00	0,00	0,00	0,00
556	Государственное бюджетное учреждение здравоохранения Нижегородской области "Сокольская центральная районная больница"	ФАП	Нижегородская область, городской округ Сокольский, д. Кудрино, ул.Поселковая, 1	60	капитальный ремонт	250	50,00	29,00	-	800 000,00	800 000,00	0,00	0,00	0,00	0,00
557	Государственное бюджетное учреждение здравоохранения Нижегородской области "Сокольская центральная районная больница"	ФАП	Нижегородская область, городской округ Сокольский, д. Ковригино, ул.Молодежная, 2	79	капитальный ремонт	81	41,90	10,00	-	1 215 000,00	0,00	0,00	0,00	0,00	1 215 000,00
558	Государственное бюджетное учреждение здравоохранения Нижегородской области "Сокольская центральная районная больница"	ФАП	Нижегородская область, городской округ Сокольский, д. Боталово, ул.Центральная, 15	65	капитальный ремонт	187	40,80	25,00	-	1 140 000,00	1 140 000,00	0,00	0,00	0,00	0,00
559	Государственное бюджетное учреждение здравоохранения Нижегородской области "Сокольская центральная районная больница"	ФАП	Нижегородская область, городской округ Сокольский, д. Березово, ул.Школьная, 1	60	капитальный ремонт	210	49,00	32,00	-	1 380 000,00	0,00	0,00	0,00	0,00	1 380 000,00

560	Государственное бюджетное учреждение здравоохранения Нижегородской области "Сокольская центральная районная больница"	ФАП	Нижегородская область, городской округ Сокольский, д. Молчаново, ул.Центральная, 17	78	капитальный ремонт	110	27,00	10,00	-	810 000,00	0,00	0,00	0,00	0,00	810 000,00
561	Государственное бюджетное учреждение здравоохранения Нижегородской области "Сокольская центральная районная больница"	ФАП	Нижегородская область, городской округ Сокольский, д. Хмелевка, 11-1	60	капитальный ремонт	51	56,70	10,00	-	1 700 000,00	0,00	0,00	0,00	0,00	1 700 000,00
562	Государственное бюджетное учреждение здравоохранения Нижегородской области "Сокольская центральная районная больница"	ОВОП	Нижегородская область, городской округ Сокольский, с. Пелегово, ул.Школьная, 13, кв.1	60	капитальный ремонт	1 226	76,80	20,00	-	1 793 500,00	193 500,00	0,00	1 600 000,00	0,00	0,00
563	Государственное бюджетное учреждение здравоохранения Нижегородской области "Сокольская центральная районная больница"	ОВОП	Нижегородская область, городской округ Сокольский, с. Георгиевское, ул.Луговая, 5	71	капитальный ремонт	1 230	65,60	20,00	-	1 902 000,00	0,00	0,00	1 902 000,00	0,00	0,00
564	Государственное бюджетное учреждение здравоохранения Нижегородской области "Сокольская центральная районная больница"	ФАП	Нижегородская область, городской округ Сокольский, с. Мамонтово, ул.Центральная, 43	60	капитальный ремонт	72	39,40	15,00	-	1 143 000,00	0,00	0,00	0,00	0,00	1 143 000,00

565	Государственное бюджетное учреждение здравоохранения Нижегородской области "Сокольская центральная районная больница"	ФАП	Нижегородская область, городской округ Сокольский, д. Селянцево, ул.Большое Бухарино, 24	60	капитальный ремонт	101	50,00	22,00	-	1 500 000,00	1 080 000,00	0,00	420 000,00	0,00	0,00
566	Государственное бюджетное учреждение здравоохранения Нижегородской области "Сокольская центральная районная больница"	ФАП	Нижегородская область, городской округ Сокольский, д. Пушкарево, ул.Новая, 16	60	капитальный ремонт	275	61,90	35,00	-	1 106 000,00	1 106 000,00	0,00	0,00	0,00	0,00
567	Государственное бюджетное учреждение здравоохранения Нижегородской области "Сокольская центральная районная больница"	ФАП	Нижегородская область, городской округ Сокольский, д. Мурзино, ул.Школьная, 10	79	капитальный ремонт	385	67,37	40,00	-	1 953 000,00	0,00	0,00	0,00	0,00	1 953 000,00
568	Государственное бюджетное учреждение здравоохранения Нижегородской области "Сокольская центральная районная больница"	ФАП	Нижегородская область, городской округ Сокольский, д. Вилеж, ул.Школьная, 19-1	60	капитальный ремонт	100	58,80	10,00	-	896 000,00	635 000,00	0,00	261 000,00	0,00	0,00
569	Государственное бюджетное учреждение здравоохранения Нижегородской области "Сокольская центральная районная больница"	ФАП	Нижегородская область, городской округ Сокольский, д. Никольское, ул.Школьная, 3	60	капитальный ремонт	143	81,00	15,00	-	2 349 000,00	0,00	0,00	0,00	0,00	2 349 000,00

570	Государственное бюджетное учреждение здравоохранения Нижегородской области "Сокольская центральная районная больница"	ЦРБ	Нижегородская область, городской округ Сокольский, рп. Сокольское, ул.Докучаева, 52, лит. А	60	выборочный ремонт	10 583	3 059,00	300,00	кровли, инженерных сетей, внутренних помещений	26 500 000,00	0,00	0,00	0,00	0,00	26 500 000,00
571	Государственное бюджетное учреждение здравоохранения Нижегородской области "Сосновская центральная районная больница"	ЦРБ	Нижегородская область, Сосновский муниципальный округ, рп. Сосновское, ул.Профсоюзная, 24	63	выборочный ремонт	16 753	8 811,40	500,00	входных групп, внутренних помещений, инженерных сетей	58 176 000,00	0,00	25 200 000,00	16 000 000,00	14 676 000,00	2 300 000,00
572	Государственное бюджетное учреждение здравоохранения Нижегородской области "Сосновская центральная районная больница"	ФАП	Нижегородская область, Сосновский муниципальный округ, д. Богданово, ул.Молодежная, 6	60	капитальный ремонт	181	140,90	7,00	-	3 350 000,00	0,00	3 350 000,00	0,00	0,00	0,00
573	Государственное бюджетное учреждение здравоохранения Нижегородской области "Сосновская центральная районная больница"	ФАП	Нижегородская область, Сосновский муниципальный округ, с. Венец, ул.Школьная, 1	70	капитальный ремонт	202	69,20	8,00	-	1 550 000,00	0,00	0,00	0,00	0,00	1 550 000,00
574	Государственное бюджетное учреждение здравоохранения Нижегородской области "Сосновская центральная районная больница"	ФАП	Нижегородская область, Сосновский муниципальный округ, с. Виткулово, ул.Белова, 35а	70	капитальный ремонт	1 011	109,20	23,00	-	2 250 000,00	0,00	2 250 000,00	0,00	0,00	0,00

575	Государственное бюджетное учреждение здравоохранения Нижегородской области "Сосновская центральная районная больница"	ФАП	Нижегородская область, Сосновский муниципальный округ, д. Волчиха, ул.Ленина, 1б	70	капитальный ремонт	179	96,80	7,00	-	2 250 000,00	0,00	0,00	0,00	0,00	2 250 000,00
576	Государственное бюджетное учреждение здравоохранения Нижегородской области "Сосновская центральная районная больница"	ФАП	Нижегородская область, Сосновский муниципальный округ, с. Глядково, ул.Ворошилова, 52, кв.1	70	капитальный ремонт	95	79,60	4,00	-	1 530 000,00	0,00	0,00	1 530 000,00	0,00	0,00
577	Государственное бюджетное учреждение здравоохранения Нижегородской области "Сосновская центральная районная больница"	ФАП	Нижегородская область, Сосновский муниципальный округ, с. Давыдково, ул.Центральная, 14, пом.1	70	капитальный ремонт	520	141,50	11,00	-	2 652 882,00	0,00	0,00	2 652 882,00	0,00	0,00
578	Государственное бюджетное учреждение здравоохранения Нижегородской области "Сосновская центральная районная больница"	УБ	Нижегородская область, Сосновский муниципальный округ, с. Елизарово, ул.Школьная, 43	60	капитальный ремонт	1 063	1 103,57	30,00	-	25 494 000,00	0,00	0,00	14 500 000,00	10 994 000,00	0,00
579	Государственное бюджетное учреждение здравоохранения Нижегородской области "Сосновская центральная районная больница"	ФАП	Нижегородская область, Сосновский муниципальный округ, с. Крутые, ул.Школьная, 21Б, пом.2	70	капитальный ремонт	441	64,20	9,00	-	1 692 618,00	0,00	0,00	1 692 618,00	0,00	0,00
580	Государственное бюджетное учреждение здравоохранения Нижегородской области "Сосновская центральная районная больница"	ФАП	Нижегородская область, Сосновский муниципальный округ, д. Малахово, ул.Совхозная, 7, пом.2	70	капитальный ремонт	420	96,40	10,00	-	2 650 000,00	0,00	2 650 000,00	0,00	0,00	0,00

581	Государственное бюджетное учреждение здравоохранения Нижегородской области "Сосновская центральная районная больница"	ФАП	Нижегородская область, Сосновский муниципальный округ, с. Матюшево, ул.Младенцева, 1а	70	капитальный ремонт	96	51,30	4,00	-	900 000,00	0,00	0,00	0,00	0,00	900 000,00
582	Государственное бюджетное учреждение здравоохранения Нижегородской области "Сосновская центральная районная больница"	ФАП	Нижегородская область, Сосновский муниципальный округ, с. Николаевка, ул.Школьная, 16, пом.1	70	капитальный ремонт	190	77,80	7,00	-	1 715 292,00	0,00	0,00	1 715 292,00	0,00	0,00
583	Государственное бюджетное учреждение здравоохранения Нижегородской области "Сосновская центральная районная больница"	ФАП	Нижегородская область, Сосновский муниципальный округ, с. Панино, ул.Советская, 56, пом.1	75	капитальный ремонт	371	120,10	9,00	-	3 500 000,00	3 500 000,00	0,00	0,00	0,00	0,00
584	Государственное бюджетное учреждение здравоохранения Нижегородской области "Сосновская центральная районная больница"	УБ	Нижегородская область, Сосновский муниципальный округ, с. Рожок, ул.Мира, 63	70	капитальный ремонт	342	250,30	9,00	-	2 719 501,00	0,00	0,00	2 719 501,00	0,00	0,00
585	Государственное бюджетное учреждение здравоохранения Нижегородской области "Сосновская центральная районная больница"	ФАП	Нижегородская область, Сосновский муниципальный округ, д. Рыльково, ул.Школьная, 7, часть здания №3	70	капитальный ремонт	318	85,90	9,00	-	1 941 378,00	0,00	0,00	1 941 378,00	0,00	0,00
586	Государственное бюджетное учреждение здравоохранения Нижегородской области "Сосновская центральная районная больница"	ВА	Нижегородская область, Сосновский муниципальный округ, с. Селитьба, пер.Северный, 10, пом.1	70	капитальный ремонт	740	217,40	30,00	-	5 153 404,00	0,00	0,00	5 153 404,00	0,00	0,00

587	Государственное бюджетное учреждение здравоохранения Нижегородской области "Сосновская центральная районная больница"	ФАП	Нижегородская область, Сосновский муниципальный округ, с. Сурулово, ул.Новая, д.13, кв. 20	70	капитальный ремонт	315	46,10	9,00	-	981 208,00	0,00	0,00	981 208,00	0,00	0,00
588	Государственное бюджетное учреждение здравоохранения Нижегородской области "Сосновская центральная районная больница"	ФАП	Нижегородская область, Сосновский муниципальный округ, с. Яковское, ул.Молодежная, д. 19, кв. 3	60	капитальный ремонт	350	49,30	9,00	-	1 400 000,00	0,00	0,00	0,00	0,00	1 400 000,00
589	Государственное бюджетное учреждение здравоохранения Нижегородской области "Спасская центральная районная больница"	стационар	Нижегородская область, Спасский муниципальный округ, с. Спасское, ул.Советская, 1	45	капитальный ремонт	9 313	3 169,19	87,00	-	54 735 626,72	25 000 000,00	13 507 000,00	6 228 626,72	0,00	10 000 000,00
590	Государственное бюджетное учреждение здравоохранения Нижегородской области "Спасская центральная районная больница"	ВА	Нижегородская область, Спасский муниципальный округ, с. Базлово, ул.Молодежная, 13	70	капитальный ремонт	263	384,50	10,00	-	8 400 000,00	0,00	4 400 000,00	4 000 000,00	0,00	0,00
591	Государственное бюджетное учреждение здравоохранения Нижегородской области "Спасская центральная районная больница"	ФАП	Нижегородская область, Спасский муниципальный округ, с. Бронский Ватрас, ул.Центральная, 93	78	капитальный ремонт	574	110,90	10,00	-	3 000 000,00	0,00	3 000 000,00	0,00	0,00	0,00
592	Государственное бюджетное учреждение здравоохранения Нижегородской области "Спасская центральная районная больница"	поликлиника	Нижегородская область, Спасский муниципальный округ, с. Спасское, ул.Советская, 1/1	45	капитальный ремонт	9 313	749,30	300,00	-	7 333 254,90	0,00	0,00	7 333 254,90	0,00	0,00

593	Государственное бюджетное учреждение здравоохранения Нижегородской области "Тонкинская центральная районная больница"	ФАП	Нижегородская область, Тонкинский муниципальный округ, д. Трошково, ул.Село, д 8а	60	капитальный ремонт	193	56,40	7,00	-	1 066 500,00	0,00	0,00	0,00	0,00	1 066 500,00
594	Государственное бюджетное учреждение здравоохранения Нижегородской области "Тонкинская центральная районная больница"	ФАП	Нижегородская область, Тонкинский муниципальный округ, д. Вая, д.118, пом 2	60	капитальный ремонт	142	47,30	4,00	-	1 215 000,00	0,00	0,00	0,00	0,00	1 215 000,00
595	Государственное бюджетное учреждение здравоохранения Нижегородской области "Тонкинская центральная районная больница"	ФАП	Нижегородская область, Тонкинский муниципальный округ, д. Степановское, ул.Центральная, 4	74	капитальный ремонт	82	169,50	3,00	-	4 661 000,00	0,00	0,00	0,00	0,00	4 661 000,00
596	Государственное бюджетное учреждение здравоохранения Нижегородской области "Тонкинская центральная районная больница"	ФАП	Нижегородская область, Тонкинский муниципальный округ, с. Бердники, ул.Труда, 72	75	выборочный ремонт	385	119,60	7,00	кровли, инженерных сетей, внутренних помещений	1 500 000,00	1 500 000,00	0,00	0,00	0,00	0,00
597	Государственное бюджетное учреждение здравоохранения Нижегородской области "Тонкинская центральная районная больница"	стационар	Нижегородская область, Тонкинский муниципальный округ, рп. Тонкино, ул.Больничная, 1А-13	71	капитальный ремонт	7 935	1 814,60	45,00	-	19 519 000,00	0,00	10 000 000,00	0,00	0,00	9 519 000,00
598	Государственное бюджетное учреждение здравоохранения Нижегородской области "Тонкинская центральная районная больница"	ФАП	Нижегородская область, Тонкинский муниципальный округ, с. Пахутино, ул.Молодежная, 20А	76	капитальный ремонт	230	33,80	6,00	-	603 000,00	0,00	0,00	0,00	0,00	603 000,00

599	Государственное бюджетное учреждение здравоохранения Нижегородской области "Тонкинская центральная районная больница"	ФАП	Нижегородская область, Тонкинский муниципальный округ, с. Пакали, ул.Центральная, 51б	70	капитальный ремонт	313	42,50	7,00	-	1 040 000,00	0,00	0,00	0,00	0,00	1 040 000,00
600	Государственное бюджетное учреждение здравоохранения Нижегородской области "Тонкинская центральная районная больница"	ФАП	Нижегородская область, Тонкинский муниципальный округ, с. Большое Сидорово, ул.Специалистов, 5	78	капитальный ремонт	172	62,20	5,00	-	1 542 000,00	0,00	0,00	0,00	0,00	1 542 000,00
601	Государственное бюджетное учреждение здравоохранения Нижегородской области "Тонкинская центральная районная больница"	ФАП	Нижегородская область, Тонкинский муниципальный округ, д. Кодочиги, ул.Заречная, 3	73	капитальный ремонт	356	42,90	7,00	-	1 179 000,00	0,00	0,00	0,00	0,00	1 179 000,00
602	Государственное бюджетное учреждение здравоохранения Нижегородской области "Тонкинская центральная районная больница"	ФАП	Нижегородская область, Тонкинский муниципальный округ, д. Восточное Егоровское, 31А	71	капитальный ремонт	132	64,90	4,00	-	974 000,00	0,00	0,00	0,00	0,00	974 000,00
603	Государственное бюджетное учреждение здравоохранения Нижегородской области "Тонкинская центральная районная больница"	ФАП	Нижегородская область, Тонкинский муниципальный округ, с. Большое Содомово, ул.Школьная, 8	74	капитальный ремонт	363	34,10	7,00	-	395 000,00	0,00	0,00	395 000,00	0,00	0,00

604	Государственное бюджетное учреждение здравоохранения Нижегородской области "Тонкинская центральная районная больница"	ФАП	Нижегородская область, Тонкинский муниципальный округ, с. Вязовка, ул.Советская, 53а	72	капитальный ремонт	305	197,70	7,00	-	5 436 000,00	0,00	0,00	0,00	0,00	5 436 000,00
605	Государственное бюджетное учреждение здравоохранения Нижегородской области "Тонкинская центральная районная больница"	ФАП	Нижегородская область, Тонкинский муниципальный округ, д. Большое Ларионово, ул.Молодежная, 3А	72	капитальный ремонт	228	49,70	6,00	-	746 000,00	0,00	0,00	0,00	0,00	746 000,00
606	Государственное бюджетное учреждение здравоохранения Нижегородской области "Тонкинская центральная районная больница"	ЦРБ	Нижегородская область, Тонкинский муниципальный округ, рп. Тонкино, ул.Больничная, 1а	78	выборочный ремонт	7 935	1 718,00	50,00	входных групп, внутренних помещений, инженерных сетей	35 390 200,00	14 990 200,00	20 400 000,00	0,00	0,00	0,00
607	Государственное бюджетное учреждение здравоохранения Нижегородской области "Тонкинская центральная районная больница"	поликлиника	Нижегородская область, Тонкинский муниципальный округ, рп. Тонкино, ул.Больничная, 1а	72	капитальный ремонт	7 935	1 084,00	225,00	-	15 660 000,00	0,00	0,00	4 820 000,00	5 420 000,00	5 420 000,00
608	Государственное бюджетное учреждение здравоохранения Нижегородской области "Тоншаевская центральная районная больница"	поликлиника	Нижегородская область, Тоншаевский муниципальный округ, рп. Тоншаево, ул.Центральная, 22	79	капитальный ремонт	355	582,20	300,00	-	22 406 000,00	0,00	3 600 000,00	7 600 000,00	6 206 000,00	5 000 000,00

609	Государственное бюджетное учреждение здравоохранения Нижегородской области "Тоншаевская центральная районная больница"	УБ	Нижегородская область, Тоншаевский муниципальный округ, с. Ошминское, ул.Центральная, 36д	79	капитальный ремонт	1 199	127,80	50,00	-	2 784 394,13	0,00	0,00	2 784 394,13	0,00	0,00
610	Государственное бюджетное учреждение здравоохранения Нижегородской области "Тоншаевская центральная районная больница"	стационар	Нижегородская область, Тоншаевский муниципальный округ, рп. Тоншаево, ул.Заречная, 2Б	70	капитальный ремонт	9 613	558,60	300,00	-	14 800 000,00	1 700 000,00	13 100 000,00	0,00	0,00	0,00
611	Государственное бюджетное учреждение здравоохранения Нижегородской области "Тоншаевская центральная районная больница"	ФАП	Нижегородская область, Тоншаевский муниципальный округ, д. Кодочиги, ул.Центральная, 1, помещение 1	70	капитальный ремонт	234	115,55	30,00	-	1 105 923,40	0,00	0,00	1 105 923,40	0,00	0,00
612	Государственное бюджетное учреждение здравоохранения Нижегородской области "Тоншаевская центральная районная больница"	ФАП	Нижегородская область, Тоншаевский муниципальный округ, п. Кировский, ул.Центральная, 3, помещение 1	78	капитальный ремонт	488	57,00	30,00	-	2 000 000,00	0,00	2 000 000,00	0,00	0,00	0,00
613	Государственное бюджетное учреждение здравоохранения Нижегородской области "Тоншаевская центральная районная больница"	ФАП	Нижегородская область, Тоншаевский муниципальный округ, д. Большой Одошнур, ул.Центральная, 25, помещение 1	79	капитальный ремонт	137	32,10	15,00	-	772 575,66	0,00	0,00	772 575,66	0,00	0,00

614	Государственное бюджетное учреждение здравоохранения Нижегородской области "Тоншаевская центральная районная больница"	УБ	Нижегородская область, Тоншаевский муниципальный округ, п. Буреполом, ул.Больничная, 15	79	капитальный ремонт	2 055	852,80	30,00	-	21 120 533,50	0,00	0,00	7 536 533,50	10 000 000,00	3 584 000,00
615	Государственное бюджетное учреждение здравоохранения Нижегородской области "Тоншаевская центральная районная больница"	ФАП	Нижегородская область, Тоншаевский муниципальный округ, д. Большая Куверба, ул.Центральная, 11А, помещение 2	79	капитальный ремонт	240	58,75	20,00	-	2 170 000,00	470 000,00	1 700 000,00	0,00	0,00	0,00
616	Государственное бюджетное учреждение здравоохранения Нижегородской области "Тоншаевская центральная районная больница"	ФАП	Нижегородская область, Тоншаевский муниципальный округ, с. Вякшенер, ул.Центральная, 19, помещение 1	75	капитальный ремонт	288	49,70	20,00	-	1 313 400,00	857 000,00	456 400,00	0,00	0,00	0,00
617	Государственное бюджетное учреждение здравоохранения Нижегородской области "Тоншаевская центральная районная больница"	ФАП	Нижегородская область, Тоншаевский муниципальный округ, д. Гагаринское, ул.Центральная, 22, помещение 3	70	капитальный ремонт	355	43,30	30,00	-	1 290 000,00	0,00	1 290 000,00	0,00	0,00	0,00

618	Государственное бюджетное учреждение здравоохранения Нижегородской области "Тоншаевская центральная районная больница"	ФАП	Нижегородская область, Тоншаевский муниципальный округ, д. Сухой Овраг, ул.Гаражная, 2, помещение2	75	капитальный ремонт	185	87,20	30,00	-	1 605 280,00	0,00	0,00	1 605 280,00	0,00	0,00
619	Государственное бюджетное учреждение здравоохранения Нижегородской области "Тоншаевская центральная районная больница"	ГБ	Нижегородская область, Тоншаевский муниципальный округ, рп. Пижма, ул.Калинина, 10	60	капитальный ремонт	4 402	901,60	250,00	-	15 972 000,00	0,00	0,00	0,00	0,00	15 972 000,00
620	Государственное бюджетное учреждение здравоохранения Нижегородской области "Тоншаевская центральная районная больница"	стационар	Нижегородская область, Тоншаевский муниципальный округ, рп. Тоншаево, ул.Заречная, 2В	75	капитальный ремонт	11 039	980,00	40,00	-	30 800 000,00	0,00	13 000 000,00	17 800 000,00	0,00	0,00
621	Государственное бюджетное учреждение здравоохранения Нижегородской области "Тоншаевская центральная районная больница"	ФАП	Нижегородская область, Тоншаевский муниципальный округ, рп. Тоншаево,д.Большие Ашкаты, ул.Большеашкатская, д.20	65	капитальный ремонт	103	46,20	20,00	-	1 386 000,00	0,00	0,00	0,00	0,00	1 386 000,00
622	Государственное бюджетное учреждение здравоохранения Нижегородской области "Тоншаевская центральная районная больница"	ФАП	Нижегородская область, Тоншаевский муниципальный округ, рп. Шайгино, ул.Вокзальная, 51	73	капитальный ремонт	876	53,90	50,00	-	1 617 000,00	0,00	0,00	0,00	0,00	1 617 000,00

623	Государственное бюджетное учреждение здравоохранения Нижегородской области "Уразовская центральная районная больница"	ЦРБ	Нижегородская область, Краснооктябрьский муниципальный округ, с. Уразовка, ул.Кооперативная, д.29 А	50	выборочный ремонт	5 298	5 366,70	150,00	входных групп, кровли,внутренних помещений, инженерных сетей	58 027 132,36	11 489 000,00	15 274 000,00	12 193 132,36	10 000 000,00	9 071 000,00
624	Государственное бюджетное учреждение здравоохранения Нижегородской области "Уразовская центральная районная больница"	ВА	Нижегородская область, Краснооктябрьский муниципальный округ, с. Кечасово, ул.Советская, 67 а	58	капитальный ремонт	408	284,40	50,00	-	2 370 000,00	0,00	0,00	0,00	0,00	2 370 000,00
625	Государственное бюджетное учреждение здравоохранения Нижегородской области "Уразовская центральная районная больница"	ФАП	Нижегородская область, Краснооктябрьский муниципальный округ, с. Маресево, ул.Центральная, 1а	40	капитальный ремонт	339	114,40	7,00	-	456 000,00	0,00	0,00	0,00	456 000,00	0,00
626	Государственное бюджетное учреждение здравоохранения Нижегородской области "Уразовская центральная районная больница"	ФАП	Нижегородская область, Краснооктябрьский муниципальный округ, с. Ендовищи, ул.Центральная, 36	62	капитальный ремонт	342	47,50	7,00	-	1 392 000,00	0,00	0,00	0,00	0,00	1 392 000,00
627	Государственное бюджетное учреждение здравоохранения Нижегородской области "Уразовская центральная районная больница"	ВА	Нижегородская область, Краснооктябрьский муниципальный округ, с. Медяна, ул.Им Ленина, 68А	55	капитальный ремонт	1 318	591,90	25,00	-	8 890 000,00	0,00	0,00	0,00	0,00	8 890 000,00
628	Государственное бюджетное учреждение здравоохранения Нижегородской области "Уразовская центральная районная больница"	УБ	Нижегородская область, Краснооктябрьский муниципальный округ, с. Салганы, ул.1 Мая, 1а	40	выборочный ремонт	2 714	1 891,50	100,00	кровли	4 705 000,00	0,00	0,00	4 705 000,00	0,00	0,00

629	Государственное бюджетное учреждение здравоохранения Нижегородской области "Уренская центральная районная больница"	ФАП	Нижегородская область, Уренский муниципальный округ, д. Вязовая, ул.Школьная, 2	60	капитальный ремонт	322	76,20	8,00	-	2 100 000,00	0,00	2 100 000,00	0,00	0,00	0,00
630	Государственное бюджетное учреждение здравоохранения Нижегородской области "Уренская центральная районная больница"	ФАП	Нижегородская область, Уренский муниципальный округ, с. Семеново, ул.Школьная, 4	79	капитальный ремонт	544	66,70	10,00	-	1 458 250,00	0,00	0,00	1 458 250,00	0,00	0,00
631	Государственное бюджетное учреждение здравоохранения Нижегородской области "Уренская центральная районная больница"	ФАП	Нижегородская область, Уренский муниципальный округ, д. Минеево, ул.Репина, 14	60	капитальный ремонт	277	114,30	6,00	-	2 590 245,30	0,00	0,00	2 590 245,30	0,00	0,00
632	Государственное бюджетное учреждение здравоохранения Нижегородской области "Уренская центральная районная больница"	ФАП	Нижегородская область, Уренский муниципальный округ, д. Ломы, ул.Комсомольская, 2, пом. 2	79	капитальный ремонт	236	59,50	5,00	-	1 190 250,00	0,00	0,00	1 190 250,00	0,00	0,00
633	Государственное бюджетное учреждение здравоохранения Нижегородской области "Уренская центральная районная больница"	ФАП	Нижегородская область, Уренский муниципальный округ, п. Атазик, ул.Школьная, 1	60	капитальный ремонт	37	36,40	2,00	-	1 055 000,00	0,00	0,00	0,00	0,00	1 055 000,00
634	Государственное бюджетное учреждение здравоохранения Нижегородской области "Уренская центральная районная больница"	ФАП	Нижегородская область, Уренский муниципальный округ, с. Большое Горево, ул.Советская, 12	79	капитальный ремонт	750	112,70	15,00	-	3 100 000,00	0,00	3 100 000,00	0,00	0,00	0,00

635	Государственное бюджетное учреждение здравоохранения Нижегородской области "Уренская центральная районная больница"	ФАП	Нижегородская область, Уренский муниципальный округ, д. Большая Козляна, ул.Новая, 3	60	капитальный ремонт	288	60,70	7,00	-	1 700 000,00	0,00	1 700 000,00	0,00	0,00	0,00
636	Государственное бюджетное учреждение здравоохранения Нижегородской области "Уренская центральная районная больница"	ФАП	Нижегородская область, Уренский муниципальный округ, д. Титково, ул.Строителей, д.5, пом. 1	79	капитальный ремонт	260	64,10	6,00	-	1 273 415,00	0,00	0,00	1 273 415,00	0,00	0,00
637	Государственное бюджетное учреждение здравоохранения Нижегородской области "Уренская центральная районная больница"	стационар	Нижегородская область, Уренский муниципальный округ, г. Урень, ул.Ленина, 61	45	выборочный ремонт	28 055	3 641,50	87,00	входных групп, внутренних помещений, инженерных сетей	27 000 000,00	0,00	0,00	27 000 000,00	0,00	0,00
638	Государственное бюджетное учреждение здравоохранения Нижегородской области "Уренская центральная районная больница"	стационар	Нижегородская область, Уренский муниципальный округ, г. Урень, ул.Ленина, 61	45	выборочный ремонт	28 055	2 466,80	87,00	входных групп, кровли, фасада, отмостки	30 500 000,00	0,00	0,00	30 500 000,00	0,00	0,00
639	Государственное бюджетное учреждение здравоохранения Нижегородской области "Уренская центральная районная больница"	ВА	Нижегородская область, Уренский муниципальный округ, р.п.Арья, ул.Юбилейная, д.22б	70	выборочный ремонт	6 927	294,40	90,00	кровли, инженерных сетей, внутренних помещений	5 000 000,00	0,00	0,00	0,00	0,00	5 000 000,00

640	Государственное бюджетное учреждение здравоохранения Нижегородской области "Уренская центральная районная больница"	УБ	Нижегородская область, Уренский муниципальный округ, р.п.Арья, ул.Юбилейная, д.22	70	выборочный ремонт	6 927	536,00	25,00	кровли, инженерных сетей, внутренних помещений	8 000 000,00	0,00	0,00	0,00	0,00	8 000 000,00
641	Государственное бюджетное учреждение здравоохранения Нижегородской области "Уренская центральная районная больница"	поликлиника (Женская консультация)	Нижегородская область, Уренский муниципальный округ, г. Урень, ул.Ленина, 61	61	капитальный ремонт	11 000	199,90	30,00	-	8 000 000,00	0,00	8 000 000,00	0,00	0,00	0,00
642	Государственное бюджетное учреждение здравоохранения Нижегородской области "Уренская центральная районная больница"	УБ	Нижегородская область, Уренский муниципальный округ, с.Карпуниха, ул.Больничная 6А	42	капитальный ремонт	1 059	857,50	30,00	-	12 000 000,00	0,00	0,00	0,00	0,00	12 000 000,00
643	Государственное бюджетное учреждение здравоохранения Нижегородской области "Уренская центральная районная больница"	поликлиника	Нижегородская область, Уренский муниципальный округ, г. Урень, ул.Ленина, 61	74	выборочный ремонт	28 055	1 871,10	550,00	входных групп, внутренних помещений, инженерных сетей	21 723 000,00	0,00	21 723 000,00	0,00	0,00	0,00
644	Государственное бюджетное учреждение здравоохранения Нижегородской области "Уренская центральная районная больница"	УБ	Нижегородская область, Уренский муниципальный округ, п Уста, ул Мира, д.6А	50	капитальный ремонт	2 369	730,00	38,00	-	8 000 000,00	0,00	0,00	0,00	0,00	8 000 000,00

645	Государственное бюджетное учреждение здравоохранения Нижегородской области "Уренская центральная районная больница"	ФАП	Нижегородская область, Уренский муниципальный округ, д Большое Никитино, ул Молодежная, д.13, пом2	75	капитальный ремонт	400	118,40	12,00	-	2 300 000,00	0,00	0,00	0,00	0,00	2 300 000,00
646	Государственное бюджетное учреждение здравоохранения Нижегородской области "Центральная городская больница г. Арзамаса"	поликлиника	Нижегородская область, городской округ г. Арзамас, ул.9 Мая, 2г	50	выборочный ремонт	12 124	1 571,40	300,00	входных групп, кровля, внутренних помещений, инженерных сетей	16 800 000,00	12 300 000,00	4 500 000,00	0,00	0,00	0,00
647	Государственное бюджетное учреждение здравоохранения Нижегородской области "Центральная городская больница г. Арзамаса"	поликлиника	Нижегородская область, городской округ г. Арзамас, ул.Ступина, 15а	61	выборочный ремонт	17 720	2 163,35	250,00	входных групп,кровли, внутренних помещений, инженерных сетей	37 222 420,00	0,00	12 300 000,00	9 342 960,00	10 579 460,00	5 000 000,00
648	Государственное бюджетное учреждение здравоохранения Нижегородской области "Центральная городская больница г. Арзамаса"	поликлиника	Нижегородская область, городской округ г. Арзамас, б-р.Комсомольский, 11	41	капитальный ремонт	14 133	1 000,10	200,00	крылец, замена окон, инженерных сетей, внутренних помещений	10 064 648,32	0,00	2 300 000,00	7 764 648,32	0,00	0,00
649	Государственное бюджетное учреждение здравоохранения Нижегородской области "Центральная городская больница г. Арзамаса"	поликлиника	Нижегородская область, городской округ г. Арзамас, ул.Победы, 3Б	70	выборочный ремонт	17 747	3 588,00	200,00	входных групп, фасада, внутренних помещений, инженерных сетей	93 978 200,00	6 013 000,00	20 500 000,00	10 000 000,00	20 000 000,00	37 465 200,00
650	Государственное бюджетное учреждение здравоохранения Нижегородской области "Центральная городская больница г. Арзамаса"	поликлиника	Нижегородская область, городской округ г. Арзамас, ул.Карла Маркса, д.54б	41	капитальный ремонт	20 628	758,90	100,00	-	9 887 945,41	0,00	0,00	4 504 445,41	5 383 500,00	0,00

651	Государственное бюджетное учреждение здравоохранения Нижегородской области "Центральная городская больница г. Арзамаса"	поликлиника	Нижегородская область, городской округ г. Арзамас, ул.Кирова, 49	41	капитальный ремонт	20 628	1 900,00	400,00	-	27 047 800,00	0,00	0,00	0,00	0,00	27 047 800,00
652	Государственное бюджетное учреждение здравоохранения Нижегородской области "Чкаловская центральная районная больница"	УБ	Нижегородская область, городской округ г. Чкаловск, с. Пурех, ул.Ленина, 9	62	выборочный ремонт	3 218	422,80	30,00	входных групп, внутренних помещений, инженерных сетей	11 287 562,00	0,00	0,00	0,00	11 287 562,00	0,00
653	Государственное бюджетное учреждение здравоохранения Нижегородской области "Чкаловская центральная районная больница"	ЦРБ	Нижегородская область, городской округ г. Чкаловск, ул.Суворова, 30	60	капитальный ремонт	20 575	3 211,60	300,00	-	82 389 438,00	0,00	10 600 000,00	12 200 000,00	19 589 438,00	40 000 000,00
654	Государственное бюджетное учреждение здравоохранения Нижегородской области "Чкаловская центральная районная больница"	ВА	Нижегородская область, городской округ г. Чкаловск, с. Пурех, ул.Ленина, 5	50	капитальный ремонт	3 218	235,33	30,00	-	3 529 000,00	0,00	0,00	0,00	0,00	3 529 000,00
655	Государственное бюджетное учреждение здравоохранения Нижегородской области "Чкаловская центральная районная больница"	ФАП	Нижегородская область, городской округ г. Чкаловск, д. Высокая, ул.Школьная, 4	65	капитальный ремонт	495	165,70	7,00	-	3 300 000,00	0,00	3 300 000,00	0,00	0,00	0,00

656	Государственное бюджетное учреждение здравоохранения Нижегородской области "Чкаловская центральная районная больница"	УБ	Нижегородская область, городской округ г. Чкаловск, с. Катунки, ул.Набережная, 41	41	капитальный ремонт	1 709	553,40	25,00	-	10 700 020,00	0,00	0,00	0,00	2 822 000,00	7 878 020,00
657	Государственное бюджетное учреждение здравоохранения Нижегородской области "Чкаловская центральная районная больница"	УБ	Нижегородская область, городской округ г. Чкаловск, с. Новинки, ул.Кооперативная, 6	63	капитальный ремонт	1 701	710,60	25,00	инженерных сетей, внутренних помещений. Входной группы	7 000 000,00	0,00	0,00	7 000 000,00	0,00	0,00
658	Государственное бюджетное учреждение здравоохранения Нижегородской области "Чкаловская центральная районная больница"	ФАП	Нижегородская область, городской округ г. Чкаловск, с. Соломаты, ул.Советская, 25	61	капитальный ремонт	437	115,70	7,00	-	3 364 000,00	0,00	0,00	3 364 000,00	0,00	0,00
659	Государственное бюджетное учреждение здравоохранения Нижегородской области "Шарангская центральная районная больница"	поликлиника	Нижегородская область, Шарангский муниципальный округ, рп. Шаранга, ул.Мягчилова, 4	60	выборочный ремонт	11 708	1 762,00	250,00	входных групп, кровли, внутренних помещений, инженерных сетей	29 433 215,44	3 500 000,00	5 450 000,00	921 215,44	9 431 000,00	10 131 000,00
660	Государственное бюджетное учреждение здравоохранения Нижегородской области "Шарангская центральная районная больница"	стационар	Нижегородская область, Шарангский муниципальный округ, рп. Шаранга, ул.Медицинская, 1	45	выборочный ремонт	11 708	7 839,00	78,00	входных групп, внутренних помещений, инженерных сетей	64 193 000,00	22 750 000,00	11 839 000,00	7 839 000,00	11 765 000,00	10 000 000,00
661	Государственное бюджетное учреждение здравоохранения Нижегородской области "Шарангская центральная районная больница"	ФАП	Нижегородская область, Шарангский муниципальный округ, с.Большая Рутка, ул Свобоы, д.12А	64	капитальный ремонт	559	46,60	10,00	-	1 398 000,00	0,00	0,00	0,00	0,00	1 398 000,00

662	Государственное бюджетное учреждение здравоохранения Нижегородской области "Шарангская центральная районная больница"	ФАП	Нижегородская область, Шарангский муниципальный округ, с.Б.Устинское, ул Набережная, д2	79	капитальный ремонт	549	185,00	10,00	-	5 500 000,00	0,00	0,00	0,00	0,00	5 500 000,00
663	Государственное бюджетное учреждение здравоохранения Нижегородской области "Шарангская центральная районная больница"	ФАП	Нижегородская область, Шарангский муниципальный округ, с.Кушнур, ул Центральная, д33	73	капитальный ремонт	320	101,00	10,00	-	3 000 000,00	0,00	0,00	0,00	0,00	3 000 000,00
664	Государственное бюджетное учреждение здравоохранения Нижегородской области "Шарангская центральная районная больница"	ФАП	Нижегородская область, Шарангский муниципальный округ, с.Старая Рудка, ул Колхозная, д.2	76	капитальный ремонт	384	110,50	8,00	-	3 315 000,00	0,00	0,00	0,00	0,00	3 315 000,00
665	Государственное бюджетное учреждение здравоохранения Нижегородской области "Шарангская центральная районная больница"	ФАП	Нижегородская область, Шарангский муниципальный округ, д Пестово, улЦентральная, д.54	70	капитальный ремонт	240	44,30	7,00	-	1 329 000,00	0,00	0,00	0,00	0,00	1 329 000,00
666	Государственное бюджетное учреждение здравоохранения Нижегородской области "Шарангская центральная районная больница"	ФАП	Нижегородская область, Шарангский муниципальный округ, д Ермолино, д.17	79	капитальный ремонт	40	60,60	7,00	-	1 818 000,00	0,00	0,00	0,00	0,00	1 818 000,00
667	Государственное бюджетное учреждение здравоохранения Нижегородской области "Шарангская центральная районная больница"	ФАП	Нижегородская область, Шарангский муниципальный округ, д.Преображенка, 13	74	капитальный ремонт	40	42,10	7,00	-	1 263 000,00	0,00	0,00	0,00	0,00	1 263 000,00

668	Государственное бюджетное учреждение здравоохранения Нижегородской области "Шатковская центральная районная больница"	ФАП	Нижегородская область, Шатковский муниципальный округ, с. Новое Иванцево, ул.60 лет СССР, 46	78	капитальный ремонт	358	68,20	25,00	-	1 500 000,00	0,00	0,00	1 500 000,00	0,00	0,00
669	Государственное бюджетное учреждение здравоохранения Нижегородской области "Шатковская центральная районная больница"	ВА	Нижегородская область, Шатковский муниципальный округ, с. Красный Бор, ул.Центральная, 51а	78	капитальный ремонт	1 615	186,60	40,00	-	4 869 900,00	0,00	0,00	4 869 900,00	0,00	0,00
670	Государственное бюджетное учреждение здравоохранения Нижегородской области "Шатковская центральная районная больница"	ЦРБ	Нижегородская область, Шатковский муниципальный округ, рп. Шатки, ул.Заречная, 4	66	капитальный ремонт	9 310	6 123,00	250,00	-	161 802 240,00	35 000 000,00	15 428 000,00	35 350 000,00	36 024 240,00	40 000 000,00
671	Государственное бюджетное учреждение здравоохранения Нижегородской области "Шатковская центральная районная больница"	ФАП	Нижегородская область, Шатковский муниципальный округ, с. Алемаево, ул.Новая, д.1-а, лит.А	78	капитальный ремонт	310	39,60	25,00	-	1 180 000,00	0,00	1 180 000,00	0,00	0,00	0,00
672	Государственное бюджетное учреждение здравоохранения Нижегородской области "Шатковская центральная районная больница"	ВА	Нижегородская область, Шатковский муниципальный округ, с. Архангельское, ул.1 Мая, д.1	78	капитальный ремонт	1 675	621,80	25,00	-	4 400 000,00	0,00	0,00	4 400 000,00	0,00	0,00
673	Государственное бюджетное учреждение здравоохранения Нижегородской области "Шатковская центральная районная больница"	ФАП	Нижегородская область, Шатковский муниципальный округ, п. Свободный Труд, ул.Садовая, 9	78	капитальный ремонт	116	36,00	25,00	-	1 033 560,00	0,00	0,00	1 033 560,00	0,00	0,00

674	Государственное бюджетное учреждение здравоохранения Нижегородской области "Шатковская центральная районная больница"	ФАП	Нижегородская область, Шатковский муниципальный округ, с. Большие Печерки, ул.Центральная, 61	78	капитальный ремонт	378	87,50	25,00	-	2 600 000,00	0,00	2 600 000,00	0,00	0,00	0,00
675	Государственное бюджетное учреждение здравоохранения Нижегородской области "Шатковская центральная районная больница"	ФАП	Нижегородская область, Шатковский муниципальный округ, с. Выползово, ул.Молодежная, 14	78	капитальный ремонт	255	42,00	25,00	-	1 101 870,00	0,00	0,00	1 101 870,00	0,00	0,00
676	Государственное бюджетное учреждение здравоохранения Нижегородской области "Шатковская центральная районная больница"	ФАП	Нижегородская область, Шатковский муниципальный округ, с. Елховка, ул.Советская, 10	78	капитальный ремонт	196	111,90	25,00	-	6 500 000,00	0,00	0,00	0,00	0,00	6 500 000,00
677	Государственное бюджетное учреждение здравоохранения Нижегородской области "Шатковская центральная районная больница"	ФАП	Нижегородская область, Шатковский муниципальный округ, с. Калапино, ул.Молодежная, д.29	78	капитальный ремонт	199	68,30	25,00	-	1 174 381,81	0,00	0,00	1 174 381,81	0,00	0,00
678	Государственное бюджетное учреждение здравоохранения Нижегородской области "Шатковская центральная районная больница"	ФАП	Нижегородская область, Шатковский муниципальный округ, с. Кержемок, ул.Мира, 14в	78	капитальный ремонт	572	42,00	25,00	-	1 260 000,00	0,00	1 260 000,00	0,00	0,00	0,00
679	Государственное бюджетное учреждение здравоохранения Нижегородской области "Шатковская центральная районная больница"	ФАП	Нижегородская область, Шатковский муниципальный округ, с. Ключищи, ул.Центральная, д.54	78	капитальный ремонт	208	58,50	25,00	-	1 205 000,00	0,00	0,00	1 205 000,00	0,00	0,00

680	Государственное бюджетное учреждение здравоохранения Нижегородской области "Шатковская центральная районная больница"	ВА	Нижегородская область, Шатковский муниципальный округ, с. Костянка, ул.Школьная, д.1	78	капитальный ремонт	1 554	272,80	25,00	-	5 853 999,56	0,00	0,00	5 853 999,56	0,00	0,00
681	Государственное бюджетное учреждение здравоохранения Нижегородской области "Шатковская центральная районная больница"	поликлиника	Нижегородская область, Шатковский муниципальный округ, рп. Лесогорск, ул.Советская, 1	78	капитальный ремонт	1 565	967,70	25,00	-	39 423 100,00	8 423 100,00	9 000 000,00	22 000 000,00	0,00	0,00
682	Государственное бюджетное учреждение здравоохранения Нижегородской области "Шатковская центральная районная больница"	ФАП	Нижегородская область, Шатковский муниципальный округ, д. Трянгуши, ул.Советская, д8Б	78	капитальный ремонт	94	28,00	25,00	-	800 000,00	0,00	800 000,00	0,00	0,00	0,00
683	Государственное бюджетное учреждение здравоохранения Нижегородской области "Шатковская центральная районная больница"	ФАП	Нижегородская область, Шатковский муниципальный округ, с. Неледино, пер.Учительский, д.8	78	капитальный ремонт	62	30,00	25,00	-	870 000,00	0,00	870 000,00	0,00	0,00	0,00
684	Государственное бюджетное учреждение здравоохранения Нижегородской области "Шатковская центральная районная больница"	ФАП	Нижегородская область, Шатковский муниципальный округ, с. Новое, ул.Школьная, д4	78	капитальный ремонт	197	89,80	25,00	-	2 054 000,00	0,00	0,00	2 054 000,00	0,00	0,00
685	Государственное бюджетное учреждение здравоохранения Нижегородской области "Шатковская центральная районная больница"	ФАП	Нижегородская область, Шатковский муниципальный округ, с. Паново, ул.Советская, 24	78	капитальный ремонт	459	86,90	25,00	-	2 600 000,00	0,00	0,00	0,00	0,00	2 600 000,00

686	Государственное бюджетное учреждение здравоохранения Нижегородской области "Шатковская центральная районная больница"	ФАП	Нижегородская область, Шатковский муниципальный округ, с. Пасьяново, ул.Молодежная, 54	78	капитальный ремонт	375	34,60	25,00	-	1 320 000,00	0,00	0,00	1 320 000,00	0,00	0,00
687	Государственное бюджетное учреждение здравоохранения Нижегородской области "Шатковская центральная районная больница"	поликлиника	Нижегородская область, Шатковский муниципальный округ, рп. Шатки, ул.Заречная, 14	78	капитальный ремонт	9 310	1 033,70	25,00	-	31 000 000,00	31 000 000,00	0,00	0,00	0,00	0,00
688	Государственное бюджетное учреждение здравоохранения Нижегородской области "Шатковская центральная районная больница"	ФАП	Нижегородская область, Шатковский муниципальный округ, с. Понетаевка, ул.Советская, 40	78	капитальный ремонт	253	146,00	25,00	-	2 500 000,00	0,00	2 500 000,00	0,00	0,00	0,00
689	Государственное бюджетное учреждение здравоохранения Нижегородской области "Шатковская центральная районная больница"	ВА	Нижегородская область, Шатковский муниципальный округ, п. Светлогорск, ул.Ленина, д 15	78	капитальный ремонт	1 618	135,40	25,00	-	4 062 000,00	0,00	4 062 000,00	0,00	0,00	0,00
690	Государственное бюджетное учреждение здравоохранения Нижегородской области "Шатковская центральная районная больница"	ФАП	Нижегородская область, Шатковский муниципальный округ, с. Силино, ул.Советская, д.47	78	капитальный ремонт	430	88,80	25,00	-	2 664 000,00	0,00	0,00	0,00	0,00	2 664 000,00
691	Государственное бюджетное учреждение здравоохранения Нижегородской области "Шатковская центральная районная больница"	ФАП	Нижегородская область, Шатковский муниципальный округ, с. Смирново, ул.Молодежная, д3	78	капитальный ремонт	547	64,50	25,00	-	1 501 470,00	0,00	0,00	1 501 470,00	0,00	0,00

692	Государственное бюджетное учреждение здравоохранения Нижегородской области "Шатковская центральная районная больница"	ФАП	Нижегородская область, Шатковский муниципальный округ, с. Спасское, ул.60 лет Октября, д2	78	капитальный ремонт	311	80,00	25,00	-	2 400 000,00	0,00	0,00	0,00	0,00	2 400 000,00
693	Государственное бюджетное учреждение здравоохранения Нижегородской области "Шатковская центральная районная больница"	ФАП	Нижегородская область, Шатковский муниципальный округ, с. Старое Иванцево, ул.1 Микрорайон, д.10	78	капитальный ремонт	330	137,20	25,00	-	2 600 000,00	0,00	0,00	2 600 000,00	0,00	0,00
694	Государственное бюджетное учреждение здравоохранения Нижегородской области "Шатковская центральная районная больница"	ФАП	Нижегородская область, Шатковский муниципальный округ, с. Хирино, ул.Карла Маркса, 23	78	капитальный ремонт	193	41,56	25,00	-	92 813,00	0,00	0,00	92 813,00	0,00	0,00
695	Государственное бюджетное учреждение здравоохранения Нижегородской области "Шатковская центральная районная больница"	ФАП	Нижегородская область, Шатковский муниципальный округ, д. Чапары, ул.Мира, 80	78	капитальный ремонт	249	114,00	25,00	-	3 420 000,00	0,00	0,00	0,00	0,00	3 420 000,00
696	Государственное бюджетное учреждение здравоохранения Нижегородской области "Шатковская центральная районная больница"	ВА	Нижегородская область, Шатковский муниципальный округ, с. Шарапово, ул.Строительная, 1	78	капитальный ремонт	1 574	267,80	25,00	-	12 440 000,00	0,00	0,00	0,00	0,00	12 440 000,00
697	Государственное бюджетное учреждение здравоохранения Нижегородской области "Шатковская центральная районная больница"	ФАП	Нижегородская область, Шатковский муниципальный округ, с. Языково, ул.Молодежная, д5	78	капитальный ремонт	260	52,00	25,00	-	1 560 000,00	0,00	0,00	0,00	0,00	1 560 000,00

698	Государственное бюджетное учреждение здравоохранения Нижегородской области "Шахунская центральная районная больница"	поликлиника	Нижегородская область, городской округ г. Шахунья, ул.Революционная, 34А	65	выборочный ремонт	35 285	1 558,20	650,00	входных групп, фасада, инженерных сетей	17 900 000,00	17 900 000,00	0,00	0,00	0,00	0,00
699	Государственное бюджетное учреждение здравоохранения Нижегородской области "Шахунская центральная районная больница"	ФАП	Нижегородская область, городской округ г. Шахунья, д. Большая Музя, ул.Центральная, 23	74	капитальный ремонт	359	70,80	10,00	-	2 200 000,00	0,00	0,00	2 200 000,00	0,00	0,00
700	Государственное бюджетное учреждение здравоохранения Нижегородской области "Шахунская центральная районная больница"	ФАП	Нижегородская область, городской округ г. Шахунья, д. Петрово, ул.Победы, 7	69	капитальный ремонт	278	60,80	10,00	-	1 800 000,00	0,00	0,00	1 800 000,00	0,00	0,00
701	Государственное бюджетное учреждение здравоохранения Нижегородской области "Шахунская центральная районная больница"	ФАП	Нижегородская область, городской округ г. Шахунья, п. Лужайки, ул.Школьная, 1Б	70	капитальный ремонт	597	73,40	10,00	-	2 080 000,00	0,00	2 080 000,00	0,00	0,00	0,00
702	Государственное бюджетное учреждение здравоохранения Нижегородской области "Шахунская центральная районная больница"	ФАП	Нижегородская область, городской округ г. Шахунья, с. Верховское, ул.Дорожная, 3	72	капитальный ремонт	308	64,30	10,00	-	3 500 000,00	0,00	3 500 000,00	0,00	0,00	0,00
703	Государственное бюджетное учреждение здравоохранения Нижегородской области "Шахунская центральная районная больница"	стационар	Нижегородская область, городской округ г. Шахунья, ул.Революционная, 34А	69	выборочный ремонт	35 285	3 617,70	102,00	входных групп, кровли,внутренних помещений, инженерных сетей	19 782 900,00	0,00	19 782 900,00	0,00	0,00	0,00
704	Государственное бюджетное учреждение здравоохранения Нижегородской области "Шахунская центральная районная больница"	УБ	Нижегородская область, городской округ г. Шахунья, пос Вахтан, ул Карповская, д.20	62	выборочный ремонт	4 795	2 917,00	250,00	кровли, инженерных сетей, замена окон.внутренних помещений	7 500 000,00	2 500 000,00	5 000 000,00	0,00	0,00	0,00

705	Государственное бюджетное учреждение здравоохранения Нижегородской области "Шахунская центральная районная больница"	УБ	Нижегородская область, городской округ г. Шахунья, сХмелевицы, ул Больничная, д.18	61	выборочный ремонт	2 327	1 702,90	50,00	кровли, инженерных сетей, внутренних помещений	8 911 000,00	0,00	5 000 000,00	0,00	0,00	3 911 000,00
706	Государственное бюджетное учреждение здравоохранения Нижегородской области "Шахунская центральная районная больница"	УБ	Нижегородская область, городской округ г. Шахунья, пос Сява, ул Кирова, д6	62	выборочный ремонт	3 675	1 786,90	250,00	кровли, инженерных сетей,входной группы, замена окон, дверей. Ремонт пола	7 387 674,61	0,00	0,00	7 387 674,61	0,00	0,00
707	Государственное бюджетное учреждение здравоохранения Нижегородской области "Шахунская центральная районная больница"	стационар	Нижегородская область, городской округ г. Шахунья. г. Шахунья, ул.Революционная, 34А, лит В	76	выборочный ремонт	35 285	4 310,60	92,00	Капитальный ремонт системы отопления, водоснабжения и водоотведения здания терапевтического корпуса, Капитальный ремонт шахты лифта с заменой лифта, Капитальный ремонт помещений корпуса	31 650 496,00	0,00	31 650 496,00	0,00	0,00	0,00
708	Государственное бюджетное учреждение здравоохранения Нижегородской области "Шахунская центральная районная больница"	ФАП	Нижегородская область,городской округ г. Шахунья, д. Акаты, ул.Новая, 10	71	капитальный ремонт	275	86,00	10,00	-	4 000 000,00	0,00	0,00	0,00	0,00	4 000 000,00
709	Государственное бюджетное учреждение здравоохранения Нижегородской области "Шахунская центральная районная больница"	стационар	Нижегородская область, городской округ г. Шахунья. г. Шахунья, ул.Революционная, 34А, лит Д	70	капитальный ремонт	35 285	459,80	18,00	-	10 000 000,00	0,00	0,00	0,00	0,00	10 000 000,00
710	Государственное бюджетное учреждение здравоохранения Нижегородской области "Детская городская поликлиника № 19 Канавинского района г.Нижнего Новгорода"	поликлиника	Нижегородская область, городской округ г. Нижний Новгород, ул.Сергея Есенина, 46, пом.П1	70,22	капитальный ремонт	12 270	2 323,20	71,00	-	70 763 800,00	6 910 800,00	14 000 000,00	14 010 000,00	20 843 000,00	15 000 000,00

711	Государственное бюджетное учреждение здравоохранения Нижегородской области "Детская городская поликлиника № 19 Канавинского района г.Нижнего Новгорода"	поликлиника	Нижегородская область, городской округ г. Нижний Новгород, ул.Гордеевская, 40, П2	45	выборочный ремонт	11 565	1 696,80	97,00	входных групп, внутренних помещений, инженерных сетей	7 229 500,00	0,00	7 229 500,00	0,00	0,00	0,00
712	Государственное бюджетное учреждение здравоохранения Нижегородской области "Детская городская поликлиника № 19 Канавинского района г.Нижнего Новгорода"	поликлиника	Нижегородская область, городской округ г. Нижний Новгород, ул.Чкалова, 41, пом.П1	74	выборочный ремонт	6 514	799,80	65,00	входных групп, фасада, внутренних помещений, инженерных сетей	11 389 200,00	7 389 200,00	4 000 000,00	0,00	0,00	0,00
713	Государственное бюджетное учреждение здравоохранения Нижегородской области "Детская городская поликлиника № 19 Канавинского района г.Нижнего Новгорода"	поликлиника	Нижегородская область, городской округ г. Нижний Новгород, ул.Совнаркомовская, 34	47,58	капитальный ремонт	800	118,40	20,00	-	1 776 000,00	0,00	0,00	0,00	0,00	1 776 000,00
714	Филиал №1 Государственное бюджетное учреждение здравоохранения Нижегородской области «Городецкая центральная районная больница» - Заволжская городская больница	поликлиника	Нижегородская область, Гордецкий муниципальный округ, г. Заволжье, ул.Пирогова, 26 лит А,А1	78	капитальный ремонт	7 758	976,10	850,00	-	27 708 000,00	0,00	0,00	7 100 000,00	11 304 000,00	9 304 000,00
ИТОГО		0,00	0,00	44 660,40	0,00	5 248 921,00	587 627,98	69 513,00	0,00	8 711 937 087,76	1 372 669 873,33	1 815 889 640,72	1 714 815 558,71	1 355 846 435,00	2 457 815 580,00

*- целевые объекты 2021 г., оплата работ которых была в 2022 г. за счет средств резервного фонда Правительства Российской Федерации.

** - в целях определения целесообразности выполнения работ по капитальному ремонту учреждением заказана экспертиза технического состояния здания

***- несущий конструктив находится в удовлетворительном состоянии, капитальный ремонт целесообразен

Таблица № 3

Приобретение и монтаж быстровозводимых модульных конструкций врачебных амбулаторий, центров (отделений) общей врачебной практики (семейной медицины), фельдшерско-акушерских пунктов, фельдшерских здравпунктов, подведомственных органам исполнительной власти субъекта Российской Федерации и (или) муниципальных медицинских организаций, расположенных на территории субъекта Российской Федерации, оказывающих первичную медико-санитарную помощь взрослым и детям, их обособленных структурных подразделений, центральных районных и районных больниц

№ п.п.	Наименование юридического лица (полностью)	Наименование объекта (дневной/круглосуточный), поликлиническое подразделение, ЦРБ, РБ, ВА, УБ, ОВОП, ФАП, ФП, прочее (переход между стационаром и структурным подразделением)	Адрес объекта	Планируемое мероприятие (приобретение и монтаж быстровозводимых модульных конструкций)	Износ (%) (заполняется в случаях приобретения модульных конструкций взамен существующего) *	Количество населения, обслуживаемое медицинской организацией (структурным подразделением)	Наличие детских подразделений (да/нет)	Площадь планируемого объекта (кв.м.)	Мощность объекта (посещений в смену, койко-мест для стационаров)	Планируемая стоимость работ	в том числе по годам:				
											2021	2022	2023	2024	2025
1	2	3	4	5		7	8	9	10	11	12	13	14	15	16
1															
2															
3															
4															
	ИТОГО									0,00	0,00	0,00	0,00	0,00	0,00

Таблица №4

Приобретение объектов недвижимого имущества, с даты ввода в эксплуатацию которых прошло не более 5 лет, и некапитальных строений, с даты завершения строительства которых прошло не более 5 лет, а также земельных участков, на которых они находятся, для размещения медицинских организаций, подведомственных органам исполнительной власти субъекта Российской Федерации и (или) муниципальных медицинских организаций, расположенных на территории субъекта Российской Федерации, оказывающих первичную медико-санитарную помощь взрослым и детям, их обособленных структурных подразделений, центральных районных и районных больниц

№ п.п.	Наименование юридического лица (полностью)	Наименование объекта (поликлиника, стационар (дневной/круглосуточный), поликлиническое подразделение, ЦРБ, РБ, ВА, УБ, ОВОП, ФАП, ФП, прочее (переход между стационаром и структурным подразделением)	Адрес объекта	Планируемое мероприятие (приобретение объектов недвижимого имущества или некапитального строения взамен существующего или приобретение объекта недвижимого имущества или некапитального строительства)	Износ (%) (заполняется в случаях приобретения объекта недвижимости взамен существующего)*	Количество населения, обслуживаемое медицинской организацией (структурным подразделением)**	Наличие детских подразделений (да/нет)	Площадь объектов (кв.м.)	Мощность объекта	Планируемая стоимость работ	в том числе по годам:				
											2021	2022	2023	2024	2025
1	2	3	4	5		7	8	9	10	11	12	13	14	15	16
1															
2															
3															
4															
	ИТОГО									0,00	0,00	0,00	0,00	0,00	0,00

Приложение №7
к региональной программе модернизации первичного звена здравоохранения Нижегородской области

Таблица № 1

Перечень оборудования, в том числе медицинских изделий (МИ), **отсутствующих** в соответствии с утвержденными порядками, положениями и правилами в медицинских организациях, подведомственных органам исполнительной власти Нижегородской области и (или) муниципальных медицинских организаций, расположенных на территории Нижегородской области, оказывающих первичную медико-санитарную помощь взрослым и детям, их обособленных структурных подразделений, центральных районных и районных больниц

№ п/п	Полное наименование медицинской организации	ИНН	Тип медицинской организации в соответствии с номенклатурой медицинской организации	Здание или сооружение, в котором планируется разместить медицинское изделие	Фактический адрес здания	Наименование населенного пункта, в котором располагается структурное подразделение	Численность населения населенного пункта, в котором расположена медицинская организация, чел.	Наименование структурного подразделения	Вид кабинета (отделения)	Условия оказания медицинской помощи (стационарно/амбулаторно)	Наименование медицинского изделия	Нормативно-правовой акт, в соответствии с которым планируется приобретение медицинского изделия	Требуемое количество медицинского изделия, ед	Планируемая дата приобретения (месяц/год)
1	**2**	**3**	**4**	**5**	**6**	**7**	**8**	**9**	**10**	**11**	**12**	**13**	**14**	**15**
1	Государственное бюджетное учреждение здравоохранения Нижегородской области "Городская больница №1 г. Дзержинска"	5249134266	1.1. Больница (в том числе детская).	Поликлиника №1	Нижегородская область, г.Дзержинск, пр-кт Дзержинского ,д.17	г.Дзержинск	238841	Поликлиника №1 г.Дзержинска	Офтальмолога кабинет врача	амбулаторно	Тонометр портативный для измерения внутриглазного давления	Приказ Минздрава России от 28.12.2020 № 1379н «Об утверждении перечня оборудования для оснащения и переоснащения медицинских организаций при реализации региональных программ модернизации первичного звена здравоохранения»,	1	12.2021

												Приказ Минздрава России от 12.11.2012 г. № 902н (ред. от 09.06.2020) «Об утверждении Порядка оказания медицинской помощи взрослому населению при заболеваниях глаза, его придаточного аппарата и орбиты»		
2	Государственное бюджетное учреждение здравоохранения Нижегородской области "Городская больница №1 г. Дзержинска"	5249134266	1.1. Больница (в том числе детская).	Поликлиника №3	Нижегородская область, г.Дзержинск, ул.Студенческая, д.21Г	г.Дзержинск	238841	Поликлиника №3 г.Дзержинска	Эндоскопические	амбулаторно	Эндоскоп (для верхних отделов желудочно-кишечного тракта, для нижних отделов желудочно-кишечного тракта, панкреато-дуоденальной зоны и/или для нижних дыхательных путей)	Приказ Минздрава России от 28.12.2020 № 1379н «Об утверждении перечня оборудования для оснащения и переоснащения медицинских организаций при реализации региональных программ модернизации первичного звена здравоохранения», Приказ Минздрава России от 06.12.2017 № 974н «Об утверждении Правил проведения эндоскопических исследований»	1	12.2021
3	Государственное бюджетное учреждение здравоохранения Нижегородской области "Городская больница №1 г. Дзержинска"	5249134266	1.1. Больница (в том числе детская).	Поликлиника №4	Нижегородская область, г.Дзержинск, ул.Студенческая, д.21Г	г.Дзержинск	238842	Поликлиника №3 г.Дзержинска	Эндоскопические	амбулаторно	Видеопроцессор	Приказ Минздрава России от 28.12.2020 № 1379н «Об утверждении перечня оборудования для оснащения и переоснащения медицинских организаций при реализации региональных программ модернизации первичного звена здравоохранения», Приказ Минздрава России от 06.12.2017 № 974н «Об утверждении Правил	1	12.2021

												проведения эндоскопических исследований»		
4	Государственное бюджетное учреждение здравоохранения Нижегородской области "Городская больница №1 г. Дзержинска"	5249134266	1.1. Больница (в том числе детская).	Поликлиника №5	Нижегородская область, г.Дзержинск, ул.Студенческая, д.21Г	г.Дзержинск	238843	Поликлиника №3 г.Дзержинска	Эндоскопические	амбулаторно	Эндоскопическая система (видео-, фибро- или регидная), включающая: осветитель, инсуффлятор, электроотсасыватель, тележка (стойка); течеискатель	Приказ Минздрава России от 28.12.2020 № 1379н «Об утверждении перечня оборудования для оснащения и переоснащения медицинских организаций при реализации региональных программ модернизации первичного звена здравоохранения», Приказ Минздрава России от 06.12.2017 № 974н «Об утверждении Правил проведения эндоскопических исследований»	1	12.2021
5	Государственное бюджетное учреждение здравоохранения Нижегородской области "Городская больница №1 г. Дзержинска"	5249134266	1.1. Больница (в том числе детская).	Поликлиника №6	Нижегородская область, г.Дзержинск, ул.Студенческая, д.21Г	г.Дзержинск	238844	Поликлиника №3 г.Дзержинска	Эндоскопические	амбулаторно	Монитор	Приказ Минздрава России от 28.12.2020 № 1379н «Об утверждении перечня оборудования для оснащения и переоснащения медицинских организаций при реализации региональных программ модернизации первичного звена здравоохранения», Приказ Минздрава России от 06.12.2017 № 974н «Об утверждении Правил проведения эндоскопических исследований»	1	12.2021
6	Государственное бюджетное учреждение здравоохранения Нижегородской области "Ардатовская	5201002840	1.1. Больница (в том числе детская).	Административное здание	Ардатовский район, р.п.Ардатов, ул.Спортивная, д.1	р.п. Ардатов	10058	Вспомогательные лечебно-диагностические отделения	Эндоскопические	амбулаторно	Эндоскопическая система (видео-, фибро- или регидная), включающ	Приказ Минздрава России от 28.12.2020 № 1379н «Об утверждении перечня оборудования для оснащения и переоснащения медицинских организаций	1	12.2021

	центральная районная больница"							поликлиники			ая: осветитель, инсуффлятор, электроотсасыватель, тележка (стойка); течеискатель	при реализации региональных программ модернизации первичного звена здравоохранения», Приказ Минздрава России от 06.12.2017 № 974н «Об утверждении Правил проведения эндоскопических исследований»		
7	Государственное бюджетное учреждение здравоохранения Нижегородской области "Ардатовская центральная районная больница"	5201002840	1.1. Больница (в том числе детская).	Административное здание	Ардатовский район, р.п.Ардатов, ул.Спортивная, д.2	р.п. Ардатов	10059	Вспомогательные лечебно-диагностические отделения поликлиники	Эндоскопические	амбулаторно	Видеопроцессор	Приказ Минздрава России от 28.12.2020 № 1379н «Об утверждении перечня оборудования для оснащения и переоснащения медицинских организаций при реализации региональных программ модернизации первичного звена здравоохранения», Приказ Минздрава России от 06.12.2017 № 974н «Об утверждении Правил проведения эндоскопических исследований»	1	12.2021
8	Государственное бюджетное учреждение здравоохранения Нижегородской области "Ардатовская центральная районная больница"	5201002840	1.1. Больница (в том числе детская).	Административное здание	Ардатовский район, р.п.Ардатов, ул.Спортивная, д.3	р.п. Ардатов	10060	Вспомогательные лечебно-диагностические отделения поликлиники	Эндоскопические	амбулаторно	Монитор	Приказ Минздрава России от 28.12.2020 № 1379н «Об утверждении перечня оборудования для оснащения и переоснащения медицинских организаций при реализации региональных программ модернизации первичного звена здравоохранения», Приказ Минздрава России от 06.12.2017 № 974н «Об утверждении Правил проведения эндоскопических исследований»	1	12.2021

9	Государственное бюджетное учреждение здравоохранения Нижегородской области "Ардатовская центральная районная больница"	5201002840	1.1. Больница (в том числе детская).	Административное здание	Ардатовский район, р.п.Ардатов, ул.Спортивная, д.4	р.п. Ардатов	10061	Вспомогательные лечебно-диагностические отделения поликлиники	Эндоскопические	амбулаторно	Эндоскоп (для верхних отделов желудочно-кишечного тракта, для нижних отделов желудочно-кишечного тракта, панкреато-дуоденальной зоны и/или для нижних дыхательных путей)	Приказ Минздрава России от 28.12.2020 № 1379н «Об утверждении перечня оборудования для оснащения и переоснащения медицинских организаций при реализации региональных программ модернизации первичного звена здравоохранения», Приказ Минздрава России от 06.12.2017 № 974н «Об утверждении Правил проведения эндоскопических исследований»	1	12.2021
10	Государственное бюджетное учреждение здравоохранения Нижегородской области "Ардатовская центральная районная больница"	5201002840	1.1. Больница (в том числе детская).	Административное здание	Ардатовский район, р.п.Ардатов, ул.Спортивная, д.4	р.п. Ардатов	10061	Вспомогательные лечебно-диагностические отделения поликлиники	Эндоскопические	амбулаторно	Эндоскоп (для верхних отделов желудочно-кишечного тракта, для нижних отделов желудочно-кишечного тракта, панкреато-дуоденальной зоны и/или для нижних дыхательных путей)	Приказ Минздрава России от 28.12.2020 № 1379н «Об утверждении перечня оборудования для оснащения и переоснащения медицинских организаций при реализации региональных программ модернизации первичного звена здравоохранения», Приказ Минздрава России от 06.12.2017 № 974н «Об утверждении Правил проведения эндоскопических исследований»	1	12.2021
11	Государственное бюджетное учреждение	5243016202	1.1. Больница (в том числе детская).	поликлиника	г.Арзамас, ул. 50 лет	г.Арзамас	17513	Стерилизационная	Стерилизационная	стационарно	Стерилизатор для инструмен	Приказ Минздрава России от 28.12.2020 № 1379н «Об утверждении перечня	1	12.2025

	здравоохранения Нижегородской области "Арзамасская городская больница №1"				ВЛКСМ, д.21						тов	оборудования для оснащения и переоснащения медицинских организаций при реализации региональных программ модернизации первичного звена здравоохранения», Приказ Минздрава России от 18.05.2021 № 464н «Об утверждении Правил проведения лабораторных исследований»		
12	Государственное бюджетное учреждение здравоохранения Нижегородской области "Арзамасская городская больница №1"	5243016202	1.1. Больница (в том числе детская).	поликлиника	гАрзмас,ул.50лет ВЛКСМ,д.21	г.Арзамас	17513	Кабинет УЗИ-диагностики	Амбулаторно-поликлиническое отделение	амбулаторно	Система ультразвуковой визуализации универсальная с питанием от сети	Приказ Минздрава России от 28.12.2020 № 1379н «Об утверждении перечня оборудования для оснащения и переоснащения медицинских организаций при реализации региональных программ модернизации первичного звена здравоохранения», Приказ Минздрава России от 08.06.2020 г. № 557н «Об утверждении Правил проведения ультразвуковых исследований»	1	01.2021
13	Государственное бюджетное учреждение здравоохранения Нижегородской области "Арзамасская городская больница №1"	5243016202	1.1. Больница (в том числе детская).	поликлиника	г.Арзамас,ул.50лет ВЛКСМ,д21	г.Арзамас	17513	Диагностическое отделение	Рентгеновский кабинет	амбулаторно	Аппарат рентгеновский стационарный для рентгенографии цифровой	Приказ Минздрава России от 28.12.2020 № 1379н «Об утверждении перечня оборудования для оснащения и переоснащения медицинских организаций при реализации региональных программ модернизации первичного звена здравоохранения», Приказ Минздрава России от 09.06.2020 г. № 560н «Об утверждении Правил проведения рентгенологических	1	10.2023

											исследований»		
14	Государственное бюджетное учреждение здравоохранения Нижегородской области "Арзамасская городская больница №1"	5243016202	1.1. Больница (в том числе детская).	поликлиника	г.Арзамас,ул.50лет ВЛКСМ,д.21	г.Арзамас	17513	Диагностическое отделение	Эндоскопические	амбулаторно	Эндоскоп (для верхних отделов желудочно-кишечного тракта, для нижних отделов желудочно-кишечного тракта, панкреато-дуоденальной зоны и/или для нижних дыхательных путей)	Приказ Минздрава России от 28.12.2020 № 1379н «Об утверждении перечня оборудования для оснащения и переоснащения медицинских организаций при реализации региональных программ модернизации первичного звена здравоохранения», Приказ Минздрава России от 06.12.2017 № 974н «Об утверждении Правил проведения эндоскопических исследований»	1	06.2021
15	Государственное бюджетное учреждение здравоохранения Нижегородской области "Арзамасская городская больница №1"	5243016202	1.1. Больница (в том числе детская).	поликлиника	г.Арзамас,ул.50лет ВЛКСМ,д.21	г.Арзамас	17513	Диагностическое отделение	Эндоскопические	амбулаторно	Видеопроцессор	Приказ Минздрава России от 28.12.2020 № 1379н «Об утверждении перечня оборудования для оснащения и переоснащения медицинских организаций при реализации региональных программ модернизации первичного звена здравоохранения», Приказ Минздрава России от 06.12.2017 № 974н «Об утверждении Правил проведения эндоскопических исследований»	1	06.2021
16	Государственное бюджетное учреждение здравоохранения Нижегородской	5243016202	1.1. Больница (в том числе детская).	поликлиника	г.Арзамас,ул.50лет ВЛКСМ,д.22	г.Арзамас	17513	Диагностическое отделение	Эндоскопические	амбулаторно	Эндоскопическая система (видео-, фибро- или	Приказ Минздрава России от 28.12.2020 № 1379н «Об утверждении перечня оборудования для оснащения и	1	06.2021

	области "Арзамасская городская больница №1"										регидная), включающая: осветитель, инсуффлятор, электроотсасыватель, тележка (стойка); течеискатель	переоснащения медицинских организаций при реализации региональных программ модернизации первичного звена здравоохранения», Приказ Минздрава России от 06.12.2017 № 974н «Об утверждении Правил проведения эндоскопических исследований»		
17	Государственное бюджетное учреждение здравоохранения Нижегородской области "Арзамасская городская больница №1"	5243016202	1.1. Больница (в том числе детская).	поликлиника	г.Арзамас,ул.50лет ВЛКСМ,д.23	г.Арзамас	17513	Диагностическое отделение	Эндоскопические	амбулаторно	Монитор	Приказ Минздрава России от 28.12.2020 № 1379н «Об утверждении перечня оборудования для оснащения и переоснащения медицинских организаций при реализации региональных программ модернизации первичного звена здравоохранения», Приказ Минздрава России от 06.12.2017 № 974н «Об утверждении Правил проведения эндоскопических исследований»	1	06.2021
18	Государственное бюджетное учреждение здравоохранения Нижегородской области "Арзамасская районная больница"	5202006893	1.1. Больница (в том числе детская).	поликлиники р.п.Выездное с.Чернуха с.Абрамово	Нижегородская область,Арзамасский район, р.п.. Выездное, ул.Пушкина 102	р.п. Выездное	8180	Поликлиника	Эндоскопические	амбулаторно	Эндоскопическая система (видео-, фибро- или регидная), включающая: осветитель, инсуффлятор, электроотсасыватель, тележка	Приказ Минздрава России от 28.12.2020 № 1379н «Об утверждении перечня оборудования для оснащения и переоснащения медицинских организаций при реализации региональных программ модернизации первичного звена здравоохранения», Приказ Минздрава России от 06.12.2017 № 974н «Об утверждении Правил проведения	1	12.2021

											(стойка); течеискатель	эндоскопических исследований»		
19	Государственное бюджетное учреждение здравоохранения Нижегородской области "Арзамасская районная больница"	5202006893	1.1. Больница (в том числе детская).	поликлиники р.п.Выездное с.Чернуха с.Абрамово	Нижегородская область,Арзамасский район, р.п.. Выездное, ул.Пушкина 103	р.п. Выездное	8181	Поликлиника	Эндоскопические	амбулаторно	Видеопроцессор	Приказ Минздрава России от 28.12.2020 № 1379н «Об утверждении перечня оборудования для оснащения и переоснащения медицинских организаций при реализации региональных программ модернизации первичного звена здравоохранения», Приказ Минздрава России от 06.12.2017 № 974н «Об утверждении Правил проведения эндоскопических исследований»	1	12.2021
20	Государственное бюджетное учреждение здравоохранения Нижегородской области "Арзамасская районная больница"	5202006893	1.1. Больница (в том числе детская).	поликлиники р.п.Выездное с.Чернуха с.Абрамово	Нижегородская область,Арзамасский район, р.п.. Выездное, ул.Пушкина 104	р.п. Выездное	8182	Поликлиника	Эндоскопические	амбулаторно	Монитор	Приказ Минздрава России от 28.12.2020 № 1379н «Об утверждении перечня оборудования для оснащения и переоснащения медицинских организаций при реализации региональных программ модернизации первичного звена здравоохранения», Приказ Минздрава России от 06.12.2017 № 974н «Об утверждении Правил проведения эндоскопических исследований»	1	12.2021
21	Государственное бюджетное учреждение здравоохранения Нижегородской области "Арзамасская районная	5202006893	1.1. Больница (в том числе детская).	поликлиники р.п.Выездное с.Чернуха с.Абрамово	Нижегородская область,Арзамасский район, р.п.. Выездное, ул.Пушки	р.п. Выездное	8183	Поликлиника	Эндоскопические	амбулаторно	Эндоскоп (для верхних отделов желудочно-кишечного тракта, для	Приказ Минздрава России от 28.12.2020 № 1379н «Об утверждении перечня оборудования для оснащения и переоснащения медицинских организаций при реализации	1	12.2021

	больница"				на 105						нижних отделов желудочно - кишечного тракта, панкреато-дуоденальной зоны и/или для нижних дыхательных путей)	региональных программ модернизации первичного звена здравоохранения», Приказ Минздрава России от 06.12.2017 № 974н «Об утверждении Правил проведения эндоскопических исследований»		
22	Государственное бюджетное учреждение здравоохранения Нижегородской области "Арзамасская районная больница"	5202006893	1.1. Больница (в том числе детская).	поликлиники р.п.Выездное с.Чернуха с.Абрамово	Нижегородская область,Арзамасский район, р.п.. Выездное, ул.Пушкина 104	р.п. Выездное	8182	Поликлиника	Эндоскопические	амбулаторно	Эндоскоп (для верхних отделов желудочно - кишечного тракта, для нижних отделов желудочно - кишечного тракта, панкреато-дуоденальной зоны и/или для нижних дыхательных путей)	Приказ Минздрава России от 28.12.2020 № 1379н «Об утверждении перечня оборудования для оснащения и переоснащения медицинских организаций при реализации региональных программ модернизации первичного звена здравоохранения», Приказ Минздрава России от 06.12.2017 № 974н «Об утверждении Правил проведения эндоскопических исследований»	1	12.2021
23	Государственное бюджетное учреждение здравоохранения Нижегородской области "Балахнинская центральная районная больница"	5244012049	1.1. Больница (в том числе детская).	Поликлиника	Балахнинский р-он, г.Балахна, улЭнгельса,7	г.Балахна	1271767	поликлиника1	Функциональной диагностики и кардиографии	амбулаторно	Аппарат холтеровского мониторирования сердечного ритма	Приказ Минздрава России от 28.12.2020 № 1379н «Об утверждении перечня оборудования для оснащения и переоснащения медицинских организаций при реализации региональных программ модернизации первичного звена здравоохранения»,	2	11.2024

												Приказ Минздрава России от 26.12.2016 № 997н «Об утверждении Правил проведения функциональных исследований»		
24	Государственное бюджетное учреждение здравоохранения "Вачская центральная районная больница"	5208002278	1.1. Больница (в том числе детская).	Поликлиника	606150,Нижегородская область, рп. Вача, ул.Больничная , 16	р.п. Вача	5125	Поликлиника	Офтальмолога кабинет врача	амбулаторно	Автоматический рефрактометр	Приказ Минздрава России от 28.12.2020 № 1379н «Об утверждении перечня оборудования для оснащения и переоснащения медицинских организаций при реализации региональных программ модернизации первичного звена здравоохранения», Приказ Минздрава России от 12.11.2012 г. № 902н (ред. от 09.06.2020) «Об утверждении Порядка оказания медицинской помощи взрослому населению при заболеваниях глаза, его придаточного аппарата и орбиты»	1	12.2022
25	Государственное бюджетное учреждение здравоохранения Нижегородской области "Балахнинская центральная районная больница"	5244012049	1.1. Больница (в том числе детская).	Поликлиника ГБУЗ НО "БЦРБ"	Балахнинский р-он, г.Балахна, ул Олимпийская,1	г.Балахна	48520	ГБУЗ НО" Балахнинская ЦРБ"	Ультразвуковой диагностики	амбулаторно	Система ультразвуковой визуализации универсальная с питанием от сети	Приказ Минздрава России от 28.12.2020 № 1379н «Об утверждении перечня оборудования для оснащения и переоснащения медицинских организаций при реализации региональных программ модернизации первичного звена здравоохранения», Приказ Минздрава России от 08.06.2020 г. № 557н «Об утверждении Правил проведения ультразвуковых исследований»	1	12.2023
26	Государственное бюджетное	5208002278	1.1. Больница (в том числе	Поликлиника	606150,Нижегород	р.п. Вача	5125	Поликлиника	Дерматовене	амбулаторно	Кольпоскоп	Приказ Минздрава России от 28.12.2020 № 1379н «Об	1	12.2022

	учреждение здравоохранения "Вачская центральная районная больница"		детская).		ская область, рп. Вача, ул.Больничная , 16				ролога кабинет			утверждении перечня оборудования для оснащения и переоснащения медицинских организаций при реализации региональных программ модернизации первичного звена здравоохранения», Приказ Минздрава России от 15.11.2012 № 924н (ред. от 21.02.2020) «Об утверждении Порядка оказания медицинской помощи населению по профилю «дерматовенерология»		
27	Государственное бюджетное учреждение здравоохранения Нижегородской области "Балахнинская центральная районная больница"	5244012049	1.1. Больница (в том числе детская).	Большекозинская поликлиника	Балахнинский р-он, г.Балахна, П.Б.Козино, ул Пионерская,4а	п. Большое Козино	48520	ГБУЗ НО" Балахнинская ЦРБ"	Акушера-гинеколога кабинет врача	амбулаторно	Кольпоскоп	Приказ Минздрава России от 28.12.2020 № 1379н «Об утверждении перечня оборудования для оснащения и переоснащения медицинских организаций при реализации региональных программ модернизации первичного звена здравоохранения», Приказ Минздрава России от 20.10.2020 № 1130н «Об утверждении Порядка оказания медицинской помощи по профилю «акушерство и гинекология»	1	12.2022
28	Государственное бюджетное учреждение здравоохранения Нижегородской области "Балахнинская центральная районная больница"	5244012049	1.1. Больница (в том числе детская).	Городская поликлиника №1(БРБ)	Балахнинский р-он, г.Балахна, ул Энгельса, 7	г.Балахна	48520	ГБУЗ НО" Балахнинская ЦРБ"	Ультразвуковой диагностики	амбулаторно	Система ультразвуковой визуализации универсальная с питанием от сети	Приказ Минздрава России от 28.12.2020 № 1379н «Об утверждении перечня оборудования для оснащения и переоснащения медицинских организаций при реализации региональных программ модернизации первичного	1	12.2022

												звена здравоохранения», Приказ Минздрава России от 08.06.2020 г. № 557н «Об утверждении Правил проведения ультразвуковых исследований»		
29	Государственное бюджетное учреждение здравоохранения Нижегородской области "Балахнинская центральная районная больница"	5244012049	1.1. Больница (в том числе детская).	Поликлиника ГБУЗ НО "БЦРБ"	Балахнинский р-он, г.Балахна, ул.Олимпийская,1	г.Балахна	48520	ГБУЗ НО" Балахнинская ЦРБ"	Эндоскопическое отделение	амбулаторно	Ручная или автоматическая установка для дезинфекции эндоскопов	Приказ Минздрава России от 28.12.2020 № 1379н «Об утверждении перечня оборудования для оснащения и переоснащения медицинских организаций при реализации региональных программ модернизации первичного звена здравоохранения», Приказ Минздрава России от 06.12.2017 № 974н «Об утверждении Правил проведения эндоскопических исследований»	1	12.2022
30	Государственное бюджетное учреждение здравоохранения Нижегородской области "Богородская центральная районная больница"	5245000960	1.1. Больница (в том числе детская).	Здание поликлиники с пристроем	г Богородск, ул. Данилова 22	г.Богородск	33756	Поликлиника ЦРБ	кабинет оториноларинголога	амбулаторно	Риноскоп, риноларингофиброскоп	Приказ Минздрава России от 28.12.2020 № 1379н «Об утверждении перечня оборудования для оснащения и переоснащения медицинских организаций при реализации региональных программ модернизации первичного звена здравоохранения», Приказ Минздрава России от 12.11.2012 № 905н «Об утверждении Порядка оказания медицинской помощи населению по профилю «оториноларингология»	1	12.2024
31	Государственное бюджетное учреждение здравоохранения	5245000960	1.1. Больница (в том числе детская).	Здание гинекологического отделения и	г Богородск, ул. котельник	г.Богородск	33756	женская консультация	Гинекологическое отделе	стационарно	Кардиомонитор фетальный дистанцио	Приказ Минздрава России от 28.12.2020 № 1379н «Об утверждении перечня оборудования для	4	12.2025

	Нижегородской области "Богородская центральная районная больница"			пристрой роддома	ова 17				ние		нный для контроля в родах	оснащения и переоснащения медицинских организаций при реализации региональных программ модернизации первичного звена здравоохранения», Приказ Минздрава России от 20.10.2020 № 1130н «Об утверждении Порядка оказания медицинской помощи по профилю «акушерство и гинекология»		
32	Государственное бюджетное учреждение здравоохранения Нижегородской области "Богородская центральная районная больница"	5245000960	1.1. Больница (в том числе детская).	Здание поликлиники с пристроем	г. Богородск, ул.Данилова, 22	г.Богородск	33756	Поликлиника №1	поликлиника	амбулаторно	Аппарат электрохирургический высокочастотный	Приказ Минздрава России от 28.12.2020 № 1379н «Об утверждении перечня оборудования для оснащения и переоснащения медицинских организаций при реализации региональных программ модернизации первичного звена здравоохранения», Приказ Минздрава России от 12.11.2012 № 907н (ред. от 21.02.2020) «Об утверждении Порядка оказания медицинской помощи взрослому населению по профилю «урология»	1	12.2025
33	Государственное бюджетное учреждение здравоохранения Нижегородской области "Богородская центральная районная больница"	5245000960	1.1. Больница (в том числе детская).	Здание поликлиники с пристроем	г. Богородск, ул.Данилова, 22	г.Богородск	33756	Поликлиника №1	Кабинет рентгеновской компьютерной томографии	амбулаторно	Компьютерный томограф рентгеновский спиральный с многорядным детектором (многосрез	Приказ Минздрава России от 28.12.2020 № 1379н «Об утверждении перечня оборудования для оснащения и переоснащения медицинских организаций при реализации региональных программ модернизации первичного звена здравоохранения», Приказ Минздрава России	1	12.2021

											овый)	от 09.06.2020 г. № 560н «Об утверждении Правил проведения рентгенологических исследований»		
34	Государственное бюджетное учреждение здравоохранения Нижегородской области "Большеболдинская центральная районная больница"	5203000654	1.1. Больница (в том числе детская).	Поликлиника	Нижегородская область , Большеболдинский район , с.Большое Болдино ,ул.Красная, д.34	с.Большое Болдино	10732	Поликлиника	Рентген-диагностический кабинет	амбулаторно	Аппарат рентгеновский маммографический цифровой или аналоговый	Приказ Минздрава России от 28.12.2020 № 1379н «Об утверждении перечня оборудования для оснащения и переоснащения медицинских организаций при реализации региональных программ модернизации первичного звена здравоохранения», Приказ Минздравсоцразвития России от 15.05.2012 № 543н «Об утверждении Положения об организации оказания первичной медико-санитарной помощи взрослому населению»	1	12.2021
35	Государственное бюджетное учреждение здравоохранения Нижегородской области "Борская центральная районная больница"	5246006795	1.1. Больница (в том числе детская).	Здание (Нежилое здание, нежтлое отдельно стоящее здание поликлиники)	г. Бор, ул. Бабушкино, д. 8	г.Бор	118156	Хирургическое отделение	Отделение анестезиологии и реанимации	стационарно	Прикроватные мониторы с центральным пультом и регистрацией электрокардиограммы, артериального давления, частоты сердечных сокращений, частоты дыхания, насыщение	Приказ Минздрава России от 28.12.2020 № 1379н «Об утверждении перечня оборудования для оснащения и переоснащения медицинских организаций при реализации региональных программ модернизации первичного звена здравоохранения», Приказ Минздрава России от 15.11.2012 № 919н (ред. от 14.09.2018) «Об утверждении Порядка оказания медицинской помощи взрослому населению по профилю «анестезиология и реаниматология»	1	12.2025

											гемоглобина кислородом, температуры тела; с автоматическим включением сигнала тревоги при выходе контролируемого параметра за установленное время			
36	Государственное бюджетное учреждение здравоохранения Нижегородской области "Балахнинская центральная районная больница"	5244012049	1.1. Больница (в том числе детская).	Поликлиника ГБУЗ НО "БЦРБ"	Балахнинский р-он, г.Балахна, ул.Олимпийская,1	г.Балахна	48520	ГБУЗ НО" Балахнинская ЦРБ"	Хирурга кабинет врача (с перевязочной)	амбулаторно	Аппарат электрохирургический высокочастотный	Приказ Минздрава России от 28.12.2020 № 1379н «Об утверждении перечня оборудования для оснащения и переоснащения медицинских организаций при реализации региональных программ модернизации первичного звена здравоохранения», Приказ Минздрава России от 12.11.2012 № 907н (ред. от 21.02.2020) «Об утверждении Порядка оказания медицинской помощи взрослому населению по профилю «урология»	1	12.2022
37	Государственное бюджетное учреждение здравоохранения Нижегородской области "Богородская	5245000960	1.1. Больница (в том числе детская).	Здание поликлиники с пристроем	г Богородск, ул. Данилова 22	г.Богородск	33756	поликлиника 1	Кабинет офтальмолога	амбулаторно	Тонометр портативный для измерения внутриглазного давления	Приказ Минздрава России от 28.12.2020 № 1379н «Об утверждении перечня оборудования для оснащения и переоснащения медицинских организаций	1	12.2022

	центральная районная больница"										при реализации региональных программ модернизации первичного звена здравоохранения», Приказ Минздрава России от 12.11.2012 г. № 902н (ред. от 09.06.2020) «Об утверждении Порядка оказания медицинской помощи взрослому населению при заболеваниях глаза, его придаточного аппарата и орбиты»		
38	Государственное бюджетное учреждение здравоохранения Нижегородской области "Борская центральная районная больница"	5246006795	1.1. Больница (в том числе детская).	Здание (Нежилое здание,Нежилое отдельно стоящее здание главного корпуса Городской больницы № 1 с пристроями)	г. Бор, ул. Энгельса, д. 2	г.Бор	118156	поликлиника № 2	Эндоскопии кабинет	амбулаторно	Эндоскоп (для верхних отделов желудочно-кишечного тракта, для нижних отделов желудочно-кишечного тракта, панкреато-дуоденальной зоны и/или для нижних дыхательных путей)	Приказ Минздрава России от 28.12.2020 № 1379н «Об утверждении перечня оборудования для оснащения и переоснащения медицинских организаций при реализации региональных программ модернизации первичного звена здравоохранения», Приказ Минздрава России от 06.12.2017 № 974н «Об утверждении Правил проведения эндоскопических исследований»	1	12.2022
39	Государственное бюджетное учреждение здравоохранения Нижегородской области "Борская центральная районная больница"	5246006795	1.1. Больница (в том числе детская).	Здание (Нежилое здание,Нежилое отдельно стоящее здание главного корпуса Городской больницы №	г. Бор, ул. Энгельса, д. 2	г.Бор	118156	поликлиника № 2	Эндоскопии кабинет	амбулаторно	Эндоскоп (для верхних отделов желудочно-кишечного тракта, для нижних отделов	Приказ Минздрава России от 28.12.2020 № 1379н «Об утверждении перечня оборудования для оснащения и переоснащения медицинских организаций при реализации региональных программ модернизации первичного	1	12.2022

				1 с пристроями)							желудочно-кишечного тракта, панкреато-дуоденальной зоны и/или для нижних дыхательных путей)	звена здравоохранения», Приказ Минздрава России от 06.12.2017 № 974н «Об утверждении Правил проведения эндоскопических исследований»		
40	Государственное бюджетное учреждение здравоохранения Нижегородской области "Борская центральная районная больница"	5246006795	1.1. Больница (в том числе детская).	Здание (Нежилое здание,Нежилое отдельно стоящее здание главного корпуса Городской больницы № 1 с пристроями)	г. Бор, ул. Энгельса, д. 2	г.Бор	118156	поликлиника № 2	Эндоскопии (бронхоскопии) кабинет	амбулаторно	Эндоскопическая система (видео-, фибро- или регидная), включающая: осветитель, инсуффлятор, электроотсасыватель, тележка (стойка); течеискатель	Приказ Минздрава России от 28.12.2020 № 1379н «Об утверждении перечня оборудования для оснащения и переоснащения медицинских организаций при реализации региональных программ модернизации первичного звена здравоохранения», Приказ Минздрава России от 06.12.2017 № 974н «Об утверждении Правил проведения эндоскопических исследований»	1	03.2022
41	Государственное бюджетное учреждение здравоохранения Нижегородской области "Борская центральная районная больница"	5246006795	1.1. Больница (в том числе детская).	Здание (Нежилое здание,Нежилое отдельно стоящее здание главного корпуса Городской больницы № 1 с пристроями)	г. Бор, ул. Энгельса, д. 2	г.Бор	118156	поликлиника № 2	Эндоскопии (бронхоскопии) кабинет	амбулаторно	Видеопроцессор	Приказ Минздрава России от 28.12.2020 № 1379н «Об утверждении перечня оборудования для оснащения и переоснащения медицинских организаций при реализации региональных программ модернизации первичного звена здравоохранения», Приказ Минздрава России от 06.12.2017 № 974н «Об утверждении Правил проведения эндоскопических	1	03.2022

												исследований»		
42	Государственное бюджетное учреждение здравоохранения Нижегородской области "Борская центральная районная больница"	5246006795	1.1. Больница (в том числе детская).	Здание (Нежилое здание,Нежилое отдельно стоящее здание главного корпуса Городской больницы № 1 с пристроями)	г. Бор, ул. Энгельса, д. 2	г.Бор	118156	поликлиника № 2	Эндоскопии (бронхоскопии) кабинет	амбулаторно	Монитор	Приказ Минздрава России от 28.12.2020 № 1379н «Об утверждении перечня оборудования для оснащения и переоснащения медицинских организаций при реализации региональных программ модернизации первичного звена здравоохранения», Приказ Минздрава России от 06.12.2017 № 974н «Об утверждении Правил проведения эндоскопических исследований»	1	03.2022
43	Государственное бюджетное учреждение здравоохранения Нижегородской области "Борская центральная районная больница"	5246006795	1.1. Больница (в том числе детская).	Здание (Нежилое здание, поликлиника)	г. Бор, ул. Октябрьская, д. 19	г.Бор	118156	поликлиника № 1	Эндоскопические	амбулаторно	Ручная или автоматическая установка для дезинфекции эндоскопов	Приказ Минздрава России от 28.12.2020 № 1379н «Об утверждении перечня оборудования для оснащения и переоснащения медицинских организаций при реализации региональных программ модернизации первичного звена здравоохранения», Приказ Минздрава России от 06.12.2017 № 974н «Об утверждении Правил проведения эндоскопических исследований»	1	12.2022
44	Государственное бюджетное учреждение здравоохранения Нижегородской области "Борская центральная районная больница"	5246006795	1.1. Больница (в том числе детская).	Здание (Нежилое здание, поликлиника)	г. Бор, ул. Октябрьская, д. 19	г.Бор	118156	поликлиника № 1	Уролога кабинет врача	амбулаторно	Цистоскоп смотровой	Приказ Минздрава России от 28.12.2020 № 1379н «Об утверждении перечня оборудования для оснащения и переоснащения медицинских организаций при реализации региональных программ	1	12.2022

												модернизации первичного звена здравоохранения», Приказ Минздрава России от 12.11.2012 № 907н (ред. от 21.02.2020) «Об утверждении Порядка оказания медицинской помощи взрослому населению по профилю «урология»		
45	Государственное бюджетное учреждение здравоохранения Нижегородской области "Борская центральная районная больница"	5246006795	1.1. Больница (в том числе детская).	Здание (Нежилое здание, детская поликлиника)	г. Бор, ул.Воровского,62	г.Бор	118156	детская поликлиника №1	Функциональной диагностики кабинет	амбулаторно	Электроэнцефалограф	Приказ Минздрава России от 28.12.2020 № 1379н «Об утверждении перечня оборудования для оснащения и переоснащения медицинских организаций при реализации региональных программ модернизации первичного звена здравоохранения», Приказ Минздрава России от 26.12.2016 № 997н «Об утверждении Правил проведения функциональных исследований»	1	12.2021
46	Государственное бюджетное учреждение здравоохранения Нижегородской области "Борская центральная районная больница"	5246006795	1.1. Больница (в том числе детская).	Здание (Нежилое здание,Нежилое отдельно стоящее здание главного корпуса Городской больницы № 1 с пристроями)	г. Бор, ул. Энгельса, д. 2	г.Бор	118156	поликлиника № 2	Уролога кабинет врача	амбулаторно	Ручная или автоматическая установка для дезинфекции эндоскопов	Приказ Минздрава России от 28.12.2020 № 1379н «Об утверждении перечня оборудования для оснащения и переоснащения медицинских организаций при реализации региональных программ модернизации первичного звена здравоохранения», Приказ Минздрава России от 12.11.2012 № 907н (ред. от 21.02.2020) «Об утверждении Порядка оказания медицинской помощи взрослому населению по профилю	1	03.2022

												«урология»		
47	Государственное бюджетное учреждение здравоохранения Нижегородской области "Борская центральная районная больница"	5246006795	1.1. Больница (в том числе детская).	Здание (Нежилое здание, Нежилое пристроенное здание (фельдшерский пункт))	д. Афанасово ул.Совхозная д.5	д.Афанасово	118156	ФАПы	Фельдшерско-акушерские пункт	амбулаторно	Автоматический дефибриллятор (для оснащения фельдшерско-акушерского пункта, фельдшерского здравпункта)	Приказ Минздрава России от 28.12.2020 № 1379н «Об утверждении перечня оборудования для оснащения и переоснащения медицинских организаций при реализации региональных программ модернизации первичного звена здравоохранения», Приказ Минздравсоцразвития России от 15.05.2012 № 543н «Об утверждении Положения об организации оказания первичной медико-санитарной помощи взрослому населению»	1	03.2022
48	Государственное бюджетное учреждение здравоохранения Нижегородской области "Борская центральная районная больница"	5246006795	1.1. Больница (в том числе детская).	Нежилое помещение, Медицинский пункт	д. Овечкино д.6 кв.7	д.Овечкино	118156	ФАПы	Фельдшерско-акушерские пункт	амбулаторно	Автоматический дефибриллятор (для оснащения фельдшерско-акушерского пункта, фельдшерского здравпункта)	Приказ Минздрава России от 28.12.2020 № 1379н «Об утверждении перечня оборудования для оснащения и переоснащения медицинских организаций при реализации региональных программ модернизации первичного звена здравоохранения», Приказ Минздравсоцразвития России от 15.05.2012 № 543н «Об утверждении Положения об организации оказания первичной медико-санитарной помощи взрослому населению»	1	03.2022
49	Государственное бюджетное учреждение здравоохранения Нижегородской	5246006795	1.1. Больница (в том числе детская).	Нежилое помещение, Помещение (ФАП 2-ой этаж)	с. Городищи	с.Городищи	118156	ФАПы	Фельдшерско-акушерские	амбулаторно	Кольпоскоп	Приказ Минздрава России от 28.12.2020 № 1379н «Об утверждении перечня оборудования для оснащения и	1	12.2025

	области "Борская центральная районная больница"								пункт			переоснащения медицинских организаций при реализации региональных программ модернизации первичного звена здравоохранения», Приказ Минздрава России от 15.11.2012 № 924н (ред. от 21.02.2020) «Об утверждении Порядка оказания медицинской помощи населению по профилю «дерматовенерология»		
50	Государственное бюджетное учреждение здравоохранения Нижегородской области "Борская центральная районная больница"	5246006795	1.1. Больница (в том числе детская).	Нежилое помещение, Помещение (ФАП 2-ой этаж)	с. Городищи	с.Городищи	118156	ФАПы	Фельдшерско-акушерские пункт	амбулаторно	Автоматический дефибриллятор (для оснащения фельдшерско-акушерского пункта, фельдшерского здравпункта)	Приказ Минздрава России от 28.12.2020 № 1379н «Об утверждении перечня оборудования для оснащения и переоснащения медицинских организаций при реализации региональных программ модернизации первичного звена здравоохранения», Приказ Минздравсоцразвития России от 15.05.2012 № 543н «Об утверждении Положения об организации оказания первичной медико-санитарной помощи взрослому населению»	1	03.2022
51	Государственное бюджетное учреждение здравоохранения Нижегородской области "Борская центральная районная больница"	5246006795	1.1. Больница (в том числе детская).	Нежилое помещение, Нежилое встроеннное помещение (ФАП)	д. Завражное ул.Клубная д.5	д.Завражное	118156	ФАПы	Фельдшерско-акушерские пункт	амбулаторно	Автоматический дефибриллятор (для оснащения фельдшерско-акушерского пункта, фельдшерского здравпункт	Приказ Минздрава России от 28.12.2020 № 1379н «Об утверждении перечня оборудования для оснащения и переоснащения медицинских организаций при реализации региональных программ модернизации первичного звена здравоохранения», Приказ	1	03.2022

											а)	Минздравсоцразвития России от 15.05.2012 № 543н «Об утверждении Положения об организации оказания первичной медико-санитарной помощи взрослому населению»		
52	Государственное бюджетное учреждение здравоохранения Нижегородской области "Борская центральная районная больница"	5246006795	1.1. Больница (в том числе детская).	Нежилое помещение, Нежилое встроеннное помещение (ФАП)	д. Оманово д. 4	д.Оманово	118156	ФАПы	Фельдшерско-акушерские пункт	амбулаторно	Автоматический дефибриллятор (для оснащения фельдшерско-акушерского пункта, фельдшерского здравпункта)	Приказ Минздрава России от 28.12.2020 № 1379н «Об утверждении перечня оборудования для оснащения и переоснащения медицинских организаций при реализации региональных программ модернизации первичного звена здравоохранения», Приказ Минздравсоцразвития России от 15.05.2012 № 543н «Об утверждении Положения об организации оказания первичной медико-санитарной помощи взрослому населению»	1	03.2022
53	Государственное бюджетное учреждение здравоохранения Нижегородской области "Борская центральная районная больница"	5246006795	1.1. Больница (в том числе детская).	Здание (Нежилое здание, нежилое отдельно стоящее здание (фельдшерско-акушерский пункт))	с. Ивановское	с.Ивановское	118156	ФАПы	Фельдшерско-акушерские пункт	амбулаторно	Автоматический дефибриллятор (для оснащения фельдшерско-акушерского пункта, фельдшерского здравпункта)	Приказ Минздрава России от 28.12.2020 № 1379н «Об утверждении перечня оборудования для оснащения и переоснащения медицинских организаций при реализации региональных программ модернизации первичного звена здравоохранения», Приказ Минздравсоцразвития России от 15.05.2012 № 543н «Об утверждении Положения об организации оказания первичной медико-санитарной помощи взрослому населению»	1	03.2022

54	Государственное бюджетное учреждение здравоохранения Нижегородской области "Борская центральная районная больница"	5246006795	1.1. Больница (в том числе детская).	Нежилое помещение, встроенное помещение	д. Каликино ул.Новая д. 4А	д.Каликино	118156	ФАПы	Фельдшерско-акушерские пункт	амбулаторно	Кольпоскоп	Приказ Минздрава России от 28.12.2020 № 1379н «Об утверждении перечня оборудования для оснащения и переоснащения медицинских организаций при реализации региональных программ модернизации первичного звена здравоохранения», Приказ Минздравсоцразвития России от 15.05.2012 № 543н «Об утверждении Положения об организации оказания первичной медико-санитарной помощи взрослому населению»	1	12.2025
55	Государственное бюджетное учреждение здравоохранения Нижегородской области "Борская центральная районная больница"	5246006795	1.1. Больница (в том числе детская).	Нежилое помещение, встроенное помещение	д. Каликино ул.Новая д. 4А	д.Каликино	118156	ФАПы	Фельдшерско-акушерские пункт	амбулаторно	Автоматический дефибриллятор (для оснащения фельдшерско-акушерского пункта, фельдшерского здравпункта)	Приказ Минздрава России от 28.12.2020 № 1379н «Об утверждении перечня оборудования для оснащения и переоснащения медицинских организаций при реализации региональных программ модернизации первичного звена здравоохранения», Приказ Минздравсоцразвития России от 15.05.2012 № 543н «Об утверждении Положения об организации оказания первичной медико-санитарной помощи взрослому населению»	1	03.2022
56	Государственное бюджетное учреждение здравоохранения Нижегородской области "Борская центральная	5246006795	1.1. Больница (в том числе детская).	Нежилое помещение, нежилое встроенное помещение	пос. Керженец ул .Клубная д. 4а	п.Керженец	118156	ФАПы	Фельдшерско-акушерские пункт	амбулаторно	Автоматический дефибриллятор (для оснащения фельдшерско-	Приказ Минздрава России от 28.12.2020 № 1379н «Об утверждении перечня оборудования для оснащения и переоснащения медицинских организаций	1	03.2022

	районная больница"									акушерского пункта, фельдшерского здравпункта)	при реализации региональных программ модернизации первичного звена здравоохранения», Приказ Минздравсоцразвития России от 15.05.2012 № 543н «Об утверждении Положения об организации оказания первичной медико-санитарной помощи взрослому населению»		
57	Государственное бюджетное учреждение здравоохранения Нижегородской области "Борская центральная районная больница"	5246006795	1.1. Больница (в том числе детская).	Нежилое помещение, Нежилое встроеннное помещение	п.Красная Слобода ул.Центральная д.25	п.Красная Слобода	118156	ФАПы	Фельдшерско-акушерские пункт	амбулаторно	Автоматический дефибриллятор (для оснащения фельдшерско-акушерского пункта, фельдшерского здравпункта)	Приказ Минздрава России от 28.12.2020 № 1379н «Об утверждении перечня оборудования для оснащения и переоснащения медицинских организаций при реализации региональных программ модернизации первичного звена здравоохранения», Приказ Минздравсоцразвития России от 15.05.2012 № 543н «Об утверждении Положения об организации оказания первичной медико-санитарной помощи взрослому населению»	1	03.2022
58	Государственное бюджетное учреждение здравоохранения Нижегородской области "Борская центральная районная больница"	5246006795	1.1. Больница (в том числе детская).	Нежилое помещение, встроенное помещение	д. Линдо-Пустынь, д.89	д.Линдо-Пустынь	118156	ФАПы	Фельдшерско-акушерские пункт	амбулаторно	Автоматический дефибриллятор (для оснащения фельдшерско-акушерского пункта, фельдшерского здравпункта)	Приказ Минздрава России от 28.12.2020 № 1379н «Об утверждении перечня оборудования для оснащения и переоснащения медицинских организаций при реализации региональных программ модернизации первичного звена здравоохранения», Приказ Минздравсоцразвития России от 15.05.2012 №	1	03.2022

												543н «Об утверждении Положения об организации оказания первичной медико-санитарной помощи взрослому населению»		
59	Государственное бюджетное учреждение здравоохранения Нижегородской области "Борская центральная районная больница"	5246006795	1.1. Больница (в том числе детская).	Нежилое помещение, Нежилое встроеннное помещение	с. Ямново ул. Школьная д. 10	с.Ямново	118156	ФАПы	Фельдшерско-акушерские пункт	амбулаторно	Автоматический дефибриллятор (для оснащения фельдшерско-акушерского пункта, фельдшерского здравпункта)	Приказ Минздрава России от 28.12.2020 № 1379н «Об утверждении перечня оборудования для оснащения и переоснащения медицинских организаций при реализации региональных программ модернизации первичного звена здравоохранения», Приказ Минздравсоцразвития России от 15.05.2012 № 543н «Об утверждении Положения об организации оказания первичной медико-санитарной помощи взрослому населению»	1	03.2022
60	Государственное бюджетное учреждение здравоохранения Нижегородской области "Борская центральная районная больница"	5246006795	1.1. Больница (в том числе детская).	Нежилое помещение, нежилое помещение (фельдшерско-акушерский пункт)	д. Плотинка ул. Школьная д. 235	д.Плотинка	118156	ФАПы	Фельдшерско-акушерские пункт	амбулаторно	Кольпоскоп	Приказ Минздрава России от 28.12.2020 № 1379н «Об утверждении перечня оборудования для оснащения и переоснащения медицинских организаций при реализации региональных программ модернизации первичного звена здравоохранения», Приказ Минздравсоцразвития России от 15.05.2012 № 543н «Об утверждении Положения об организации оказания первичной медико-санитарной помощи взрослому населению»	1	12.2025
61	Государственное бюджетное	5246006795	1.1. Больница (в том числе	Здание (Нежилое	г. Бор, г. Бор,	п.Неклюдово	118156	ФАПы	Фельдшерск	амбулаторно	Автоматический	Приказ Минздрава России от 28.12.2020 № 1379н «Об	1	03.2022

	учреждение здравоохранения Нижегородской области "Борская центральная районная больница"		детская).	здание, отдельно стоящее здание (Неклюдовский ФАП))	п.Неклюдово, ул.Вокзальная д.101				о-акушерские пункт		дефибриллятор (для оснащения фельдшерско-акушерского пункта, фельдшерского здравпункта)	утверждении перечня оборудования для оснащения и переоснащения медицинских организаций при реализации региональных программ модернизации первичного звена здравоохранения», Приказ Минздравсоцразвития России от 15.05.2012 № 543н «Об утверждении Положения об организации оказания первичной медико-санитарной помощи взрослому населению»		
62	Государственное бюджетное учреждение здравоохранения Нижегородской области "Борская центральная районная больница"	5246006795	1.1. Больница (в том числе детская).	Нежилое помещение, Нежилое встроенное помещение (помещение ФАП)	п. Рустай ул. Первомайская д. 21	п.Рустай	118156	ФАПы	Фельдшерско-акушерские пункт	амбулаторно	Кольпоскоп	Приказ Минздрава России от 28.12.2020 № 1379н «Об утверждении перечня оборудования для оснащения и переоснащения медицинских организаций при реализации региональных программ модернизации первичного звена здравоохранения», Приказ Минздравсоцразвития России от 15.05.2012 № 543н «Об утверждении Положения об организации оказания первичной медико-санитарной помощи взрослому населению»	1	12.2025
63	Государственное бюджетное учреждение здравоохранения Нижегородской области "Борская центральная районная больница"	5246006795	1.1. Больница (в том числе детская).	Помещение (медпункт)	г. Бор, г. Бор, п.Неклюдово, ул.Чапаева д.6	п.Неклюдово	118156	ФАПы	Фельдшерско-акушерские пункт	амбулаторно	Автоматический дефибриллятор (для оснащения фельдшерско-акушерского пункта,	Приказ Минздрава России от 28.12.2020 № 1379н «Об утверждении перечня оборудования для оснащения и переоснащения медицинских организаций при реализации региональных программ	1	03.2022

											фельдшерского здравпункта)	модернизации первичного звена здравоохранения», Приказ Минздравсоцразвития России от 15.05.2012 № 543н «Об утверждении Положения об организации оказания первичной медико-санитарной помощи взрослому населению»		
64	Государственное бюджетное учреждение здравоохранения Нижегородской области "Борская центральная районная больница"	5246006795	1.1. Больница (в том числе детская).	Нежилое помещение, встроенное помещение	д. Шубино д. 6	д.Шубино	118156	ФАПы	Фельдшерско-акушерские пункт	амбулаторно	Кольпоскоп	Приказ Минздрава России от 28.12.2020 № 1379н «Об утверждении перечня оборудования для оснащения и переоснащения медицинских организаций при реализации региональных программ модернизации первичного звена здравоохранения», Приказ Минздравсоцразвития России от 15.05.2012 № 543н «Об утверждении Положения об организации оказания первичной медико-санитарной помощи взрослому населению»	1	12.2025
65	Государственное бюджетное учреждение здравоохранения Нижегородской области "Борская центральная районная больница"	5246006795	1.1. Больница (в том числе детская).	Здание (Нежилое здание, Нежилое отдельно стоящее здание)	д. Рожново	д.Рожново	118156	ФАПы	Фельдшерско-акушерские пункт	амбулаторно	Автоматический дефибриллятор (для оснащения фельдшерско-акушерского пункта, фельдшерского здравпункта)	Приказ Минздрава России от 28.12.2020 № 1379н «Об утверждении перечня оборудования для оснащения и переоснащения медицинских организаций при реализации региональных программ модернизации первичного звена здравоохранения», Приказ Минздравсоцразвития России от 15.05.2012 № 543н «Об утверждении Положения об организации	1	03.2022

												оказания первичной медико-санитарной помощи взрослому населению»		
66	Государственное бюджетное учреждение здравоохранения Нижегородской области "Борская центральная районная больница"	5246006795	1.1. Больница (в том числе детская).	Нежилое помещение, нежилое встроенное помещение (ФАП)	с. Спасское ул. Центральная д. 21	с.Спасское	118156	ФАПы	Фельдшерско-акушерские пункт	амбулаторно	Автоматический дефибриллятор (для оснащения фельдшерско-акушерского пункта, фельдшерского здравпункта)	Приказ Минздрава России от 28.12.2020 № 1379н «Об утверждении перечня оборудования для оснащения и переоснащения медицинских организаций при реализации региональных программ модернизации первичного звена здравоохранения», Приказ Минздравсоцразвития России от 15.05.2012 № 543н «Об утверждении Положения об организации оказания первичной медико-санитарной помощи взрослому населению»	1	03.2022
67	Государственное бюджетное учреждение здравоохранения Нижегородской области "Борская центральная районная больница"	5246006795	1.1. Больница (в том числе детская).	Нежилое помещение, встроенное помещение	д. Шубино д. 6	д.Шубино	118156	ФАПы	Фельдшерско-акушерские пункт	амбулаторно	Автоматический дефибриллятор (для оснащения фельдшерско-акушерского пункта, фельдшерского здравпункта)	Приказ Минздрава России от 28.12.2020 № 1379н «Об утверждении перечня оборудования для оснащения и переоснащения медицинских организаций при реализации региональных программ модернизации первичного звена здравоохранения», Приказ Минздравсоцразвития России от 15.05.2012 № 543н «Об утверждении Положения об организации оказания первичной медико-санитарной помощи взрослому населению»	1	03.2022
68	Государственное бюджетное учреждение здравоохранения	5246006795	1.1. Больница (в том числе детская).	Здание (Нежилое здание, Нежилое	д. Афанасово ул.Совхоз	д.Афанасово	118156	ФАПы	Фельдшерско-акуше	амбулаторно	Стерилизатор воздушный	Приказ Минздрава России от 28.12.2020 № 1379н «Об утверждении перечня оборудования для	1	03.2022

	Нижегородской области "Борская центральная районная больница"			пристроенное здание (фельдшерский пункт))	ная д.5				рские пункт		(сухожаровой)	оснащения и переоснащения медицинских организаций при реализации региональных программ модернизации первичного звена здравоохранения», Приказ Минздравсоцразвития России от 15.05.2012 № 543н «Об утверждении Положения об организации оказания первичной медико-санитарной помощи взрослому населению»		
69	Государственное бюджетное учреждение здравоохранения Нижегородской области "Борская центральная районная больница"	5246006795	1.1. Больница (в том числе детская).	Нежилое помещение, Медицинский пункт	д. Овечкино д.6 кв.7	д.Овечкино	118156	ФАПы	Фельдшерско-акушерские пункт	амбулаторно	Стерилизатор воздушный (сухожаровой)	Приказ Минздрава России от 28.12.2020 № 1379н «Об утверждении перечня оборудования для оснащения и переоснащения медицинских организаций при реализации региональных программ модернизации первичного звена здравоохранения», Приказ Минздравсоцразвития России от 15.05.2012 № 543н «Об утверждении Положения об организации оказания первичной медико-санитарной помощи взрослому населению»	1	03.2022
70	Государственное бюджетное учреждение здравоохранения Нижегородской области "Борская центральная районная больница"	5246006795	1.1. Больница (в том числе детская).	Нежилое помещение, Помещение (ФАП 2-ой этаж)	с. Городищи	с.Городищи	118156	ФАПы	Фельдшерско-акушерские пункт	амбулаторно	Стерилизатор воздушный (сухожаровой)	Приказ Минздрава России от 28.12.2020 № 1379н «Об утверждении перечня оборудования для оснащения и переоснащения медицинских организаций при реализации региональных программ модернизации первичного звена здравоохранения»,	1	03.2022

												Приказ Минздравсоцразвития России от 15.05.2012 № 543н «Об утверждении Положения об организации оказания первичной медико-санитарной помощи взрослому населению»		
71	Государственное бюджетное учреждение здравоохранения Нижегородской области "Борская центральная районная больница"	5246006795	1.1. Больница (в том числе детская).	Нежилое помещение, Нежилое встроеннное помещение (ФАП)	д. Завражное ул.Клубная д.5	д.Завражное	118156	ФАПы	Фельдшерско-акушерские пункт	амбулаторно	Стерилизатор воздушный (сухожаровой)	Приказ Минздрава России от 28.12.2020 № 1379н «Об утверждении перечня оборудования для оснащения и переоснащения медицинских организаций при реализации региональных программ модернизации первичного звена здравоохранения», Приказ Минздравсоцразвития России от 15.05.2012 № 543н «Об утверждении Положения об организации оказания первичной медико-санитарной помощи взрослому населению»	1	03.2022
72	Государственное бюджетное учреждение здравоохранения Нижегородской области "Борская центральная районная больница"	5246006795	1.1. Больница (в том числе детская).	Нежилое помещение, Нежилое встроеннное помещение (ФАП)	д. Оманово д. 4	д.Оманово	118156	ФАПы	Фельдшерско-акушерские пункт	амбулаторно	Стерилизатор воздушный (сухожаровой)	Приказ Минздрава России от 28.12.2020 № 1379н «Об утверждении перечня оборудования для оснащения и переоснащения медицинских организаций при реализации региональных программ модернизации первичного звена здравоохранения», Приказ Минздравсоцразвития России от 15.05.2012 № 543н «Об утверждении Положения об организации оказания первичной медико-санитарной помощи	1	03.2022

												взрослому населению»		
73	Государственное бюджетное учреждение здравоохранения Нижегородской области "Борская центральная районная больница"	5246006795	1.1. Больница (в том числе детская).	Здание (Нежилое здание, нежилое отдельно стоящее здание (фельдшерско-акушерский пункт))	с. Ивановское	с.Ивановское	118156	ФАПы	Фельдшерско-акушерские пункт	амбулаторно	Стерилизатор воздушный (сухожаровой)	Приказ Минздрава России от 28.12.2020 № 1379н «Об утверждении перечня оборудования для оснащения и переоснащения медицинских организаций при реализации региональных программ модернизации первичного звена здравоохранения», Приказ Минздравсоцразвития России от 15.05.2012 № 543н «Об утверждении Положения об организации оказания первичной медико-санитарной помощи взрослому населению»	1	03.2022
74	Государственное бюджетное учреждение здравоохранения Нижегородской области "Борская центральная районная больница"	5246006795	1.1. Больница (в том числе детская).	Нежилое помещение, встроенное помещение	д. Каликино ул.Новая д. 4А	д.Каликино	118156	ФАПы	Фельдшерско-акушерские пункт	амбулаторно	Стерилизатор воздушный (сухожаровой)	Приказ Минздрава России от 28.12.2020 № 1379н «Об утверждении перечня оборудования для оснащения и переоснащения медицинских организаций при реализации региональных программ модернизации первичного звена здравоохранения», Приказ Минздравсоцразвития России от 15.05.2012 № 543н «Об утверждении Положения об организации оказания первичной медико-санитарной помощи взрослому населению»	1	03.2022
75	Государственное бюджетное учреждение здравоохранения Нижегородской	5246006795	1.1. Больница (в том числе детская).	Нежилое помещение, нежилое встроенное помещение	пос. Керженец ул .Клубная д. 4а	п.Керженец	118156	ФАПы	Фельдшерско-акушерские	амбулаторно	Стерилизатор воздушный (сухожаро	Приказ Минздрава России от 28.12.2020 № 1379н «Об утверждении перечня оборудования для оснащения и	1	03.2022

	области "Борская центральная районная больница"								пункт		вой)	переоснащения медицинских организаций при реализации региональных программ модернизации первичного звена здравоохранения», Приказ Минздравсоцразвития России от 15.05.2012 № 543н «Об утверждении Положения об организации оказания первичной медико-санитарной помощи взрослому населению»		
76	Государственное бюджетное учреждение здравоохранения Нижегородской области "Борская центральная районная больница"	5246006795	1.1. Больница (в том числе детская).	Нежилое помещение, Нежилое встроеннное помещение	п.Красная Слобода ул.Центральная д.25	п.Красная Слобода	118156	ФАПы	Фельдшерско-акушерские пункт	амбулаторно	Стерилизатор воздушный (сухожаровой)	Приказ Минздрава России от 28.12.2020 № 1379н «Об утверждении перечня оборудования для оснащения и переоснащения медицинских организаций при реализации региональных программ модернизации первичного звена здравоохранения», Приказ Минздравсоцразвития России от 15.05.2012 № 543н «Об утверждении Положения об организации оказания первичной медико-санитарной помощи взрослому населению»	1	03.2022
77	Государственное бюджетное учреждение здравоохранения Нижегородской области "Борская центральная районная больница"	5246006795	1.1. Больница (в том числе детская).	Нежилое помещение, встроенное помещение	д. Линдо-Пустынь, д.89	д.Линдо-Пустынь	118156	ФАПы	Фельдшерско-акушерские пункт	амбулаторно	Стерилизатор воздушный (сухожаровой)	Приказ Минздрава России от 28.12.2020 № 1379н «Об утверждении перечня оборудования для оснащения и переоснащения медицинских организаций при реализации региональных программ модернизации первичного звена здравоохранения», Приказ	1	03.2022

												Минздравсоцразвития России от 15.05.2012 № 543н «Об утверждении Положения об организации оказания первичной медико-санитарной помощи взрослому населению»		
78	Государственное бюджетное учреждение здравоохранения Нижегородской области "Борская центральная районная больница"	5246006795	1.1. Больница (в том числе детская).	Нежилое помещение, Нежилое встроеннное помещение	с. Ямново ул. Школьная д. 10	с.Ямново	118156	ФАПы	Фельдшерско-акушерские пункт	амбулаторно	Стерилизатор воздушный (сухожаровой)	Приказ Минздрава России от 28.12.2020 № 1379н «Об утверждении перечня оборудования для оснащения и переоснащения медицинских организаций при реализации региональных программ модернизации первичного звена здравоохранения», Приказ Минздравсоцразвития России от 15.05.2012 № 543н «Об утверждении Положения об организации оказания первичной медико-санитарной помощи взрослому населению»	1	03.2022
79	Государственное бюджетное учреждение здравоохранения Нижегородской области "Борская центральная районная больница"	5246006795	1.1. Больница (в том числе детская).	Здание (Нежилое здание, отдельно стоящее здание (Неклюдовский ФАП))	г. Бор, г. Бор, п.Неклюдово, ул.Вокзальная д.101	п.Неклюдово	118156	ФАПы	Фельдшерско-акушерские пункт	амбулаторно	Стерилизатор воздушный (сухожаровой)	Приказ Минздрава России от 28.12.2020 № 1379н «Об утверждении перечня оборудования для оснащения и переоснащения медицинских организаций при реализации региональных программ модернизации первичного звена здравоохранения», Приказ Минздравсоцразвития России от 15.05.2012 № 543н «Об утверждении Положения об организации оказания первичной медико-санитарной помощи взрослому населению»	1	03.2022

80	Государственное бюджетное учреждение здравоохранения Нижегородской области "Борская центральная районная больница"	5246006795	1.1. Больница (в том числе детская).	Помещение (медпункт)	г. Бор, г. Бор, п.Неклюдово, ул.Чапаева д.6	п.Неклюдово	118156	ФАПы	Фельдшерско-акушерские пункт	амбулаторно	Стерилизатор воздушный (сухожаровой)	Приказ Минздрава России от 28.12.2020 № 1379н «Об утверждении перечня оборудования для оснащения и переоснащения медицинских организаций при реализации региональных программ модернизации первичного звена здравоохранения», Приказ Минздравсоцразвития России от 15.05.2012 № 543н «Об утверждении Положения об организации оказания первичной медико-санитарной помощи взрослому населению»	1	03.2022
81	Государственное бюджетное учреждение здравоохранения Нижегородской области "Борская центральная районная больница"	5246006795	1.1. Больница (в том числе детская).	Здание (Нежилое здание, Нежилое отдельно стоящее здание)	д. Рожново	д.Рожново	118156	ФАПы	Фельдшерско-акушерские пункт	амбулаторно	Стерилизатор воздушный (сухожаровой)	Приказ Минздрава России от 28.12.2020 № 1379н «Об утверждении перечня оборудования для оснащения и переоснащения медицинских организаций при реализации региональных программ модернизации первичного звена здравоохранения», Приказ Минздравсоцразвития России от 15.05.2012 № 543н «Об утверждении Положения об организации оказания первичной медико-санитарной помощи взрослому населению»	1	03.2022
82	Государственное бюджетное учреждение здравоохранения Нижегородской области "Бутурлинская	5205001519	1.1. Больница (в том числе детская).	Нежилое сстроение	Нижегородская область, рп.Бутурлино, ул.Ленина, д.40	р.п.Бутурлино	6347	поликлиническое отделение	Эндоскопические	амбулаторно	Ручная или автоматическая установка для дезинфекции	Приказ Минздрава России от 28.12.2020 № 1379н «Об утверждении перечня оборудования для оснащения и переоснащения медицинских организаций	1	12.2023

	центральная районная больница"									эндоскопов	при реализации региональных программ модернизации первичного звена здравоохранения», Приказ Минздрава России от 06.12.2017 № 974н «Об утверждении Правил проведения эндоскопических исследований»		
83	Государственное бюджетное учреждение здравоохранения Нижегородской области "Бутурлинская центральная районная больница"	5205001519	1.1. Больница (в том числе детская).	Нежилое сстроение	Нижегородская область, рп.Бутурлино, ул.Ленина, д.40	р.п.Бутурлино	6347	поликлиническое отделение	Поликлиника	амбулаторно	Аппарат электрохирургический высокочастотный	Приказ Минздрава России от 28.12.2020 № 1379н «Об утверждении перечня оборудования для оснащения и переоснащения медицинских организаций при реализации региональных программ модернизации первичного звена здравоохранения», Приказ Минздрава России от 12.11.2012 № 907н (ред. от 21.02.2020) «Об утверждении Порядка оказания медицинской помощи взрослому населению по профилю «урология»	1	12.2025
84	Государственное бюджетное учреждение здравоохранения Нижегородской области "Вадская центральная районная больница"	5206000740	1.1. Больница (в том числе детская).	Поликлиника	Нижегородская обл, Вадский р-он с.Вад ул.Больничная д.12	с.Вад	13922	Поликлиника ЦРБ	Офтальмолога кабинет врача	амбулаторно	Автоматический рефрактометр	Приказ Минздрава России от 28.12.2020 № 1379н «Об утверждении перечня оборудования для оснащения и переоснащения медицинских организаций при реализации региональных программ модернизации первичного звена здравоохранения», Приказ Минздрава России от 12.11.2012 г. № 902н (ред. от 09.06.2020) «Об утверждении Порядка оказания медицинской	1	12.2021

												помощи взрослому населению при заболеваниях глаза, его придаточного аппарата и орбиты»		
85	Государственное бюджетное учреждение здравоохранения Нижегородской области "Вадская центральная районная больница"	5206000740	1.1. Больница (в том числе детская).	Поликлиника	Нижегородская обл, Вадский р-он с.Вад ул.Больничная д.12	с.Вад	13922	Поликлиника ЦРБ	Рентгеновский кабинет	амбулаторно	Аппарат рентгеновский стационарный для рентгенографии цифровой	Приказ Минздрава России от 28.12.2020 № 1379н «Об утверждении перечня оборудования для оснащения и переоснащения медицинских организаций при реализации региональных программ модернизации первичного звена здравоохранения», Приказ Минздравсоцразвития России от 15.05.2012 № 543н «Об утверждении Положения об организации оказания первичной медико-санитарной помощи взрослому населению»	1	12.2024
86	Государственное бюджетное учреждение здравоохранения Нижегородской области "Варнавинская центральная районная больница"	5207001585	1.1. Больница (в том числе детская).	Корпус поликлиника	Варнавинский район, п.Варнавино, ул.Набережная, д.1	п.Варнавино	3187	женская консультация	Операционная	стационарно	Аппарат электрохирургический высокочастотный	Приказ Минздрава России от 28.12.2020 № 1379н «Об утверждении перечня оборудования для оснащения и переоснащения медицинских организаций при реализации региональных программ модернизации первичного звена здравоохранения», Приказ Минздрава России от 20.10.2020 № 1130н «Об утверждении Порядка оказания медицинской помощи по профилю «акушерство и гинекология»	1	12.2021
87	Государственное бюджетное учреждение	5207001585	1.1. Больница (в том числе детская).	Корпус поликлиника	Варнавинский район,	п.Варнавино	3187	женская консультация	Акушерское отделе	стационарно	Кардиомонитор фетальный	Приказ Минздрава России от 28.12.2020 № 1379н «Об утверждении перечня	1	12.2021

	здравоохранения Нижегородской области "Варнавинская центральная районная больница"				п.Варнавино, ул.Набережная, д.1				ние патологии беременности		дистанционный для контроля в родах	оборудования для оснащения и переоснащения медицинских организаций при реализации региональных программ модернизации первичного звена здравоохранения», Приказ Минздрава России от 20.10.2020 № 1130н «Об утверждении Порядка оказания медицинской помощи по профилю «акушерство и гинекология»		
88	Государственное бюджетное учреждение здравоохранения "Вачская центральная районная больница"	5208002278	1.1. Больница (в том числе детская).	Поликлиника	606150,Нижегородская область, рп. Вача, ул.Больничная , 16	р.п. Вача	5125	поликлинника	Ультразвуковой диагностики	амбулаторно	Система ультразвуковой визуализации универсальная с питанием от сети	Приказ Минздрава России от 28.12.2020 № 1379н «Об утверждении перечня оборудования для оснащения и переоснащения медицинских организаций при реализации региональных программ модернизации первичного звена здравоохранения», Приказ Минздрава России от 08.06.2020 г. № 557н «Об утверждении Правил проведения ультразвуковых исследований»	1	12.2021
89	Государственное бюджетное учреждение здравоохранения "Вачская центральная районная больница"	5208002278	1.1. Больница (в том числе детская).	Поликлиника	606150,Нижегородская область, рп. Вача, ул.Больничная , 16	р.п. Вача	5125	Поликлиника	Эндоскопические	амбулаторно	Эндоскоп (для верхних отделов желудочно-кишечного тракта, для нижних отделов желудочно-кишечного тракта,	Приказ Минздрава России от 28.12.2020 № 1379н «Об утверждении перечня оборудования для оснащения и переоснащения медицинских организаций при реализации региональных программ модернизации первичного звена здравоохранения», Приказ Минздрава России от 06.12.2017 № 974н «Об утверждении Правил	1	12.2021

											панкреато-дуоденальной зоны и/или для нижних дыхательных путей)	проведения эндоскопических исследований»		
90	Государственное бюджетное учреждение здравоохранения "Вачская центральная районная больница"	5208002278	1.1. Больница (в том числе детская).	Поликлиника	606150,Нижегородская область, рп. Вача, ул.Больничная , 17	р.п. Вача	5126	Поликлиника	Эндоскопические	амбулаторно	Видеопроцессор	Приказ Минздрава России от 28.12.2020 № 1379н «Об утверждении перечня оборудования для оснащения и переоснащения медицинских организаций при реализации региональных программ модернизации первичного звена здравоохранения», Приказ Минздрава России от 06.12.2017 № 974н «Об утверждении Правил проведения эндоскопических исследований»	1	12.2021
91	Государственное бюджетное учреждение здравоохранения "Вачская центральная районная больница"	5208002278	1.1. Больница (в том числе детская).	Поликлиника	606150,Нижегородская область, рп. Вача, ул.Больничная , 18	р.п. Вача	5127	Поликлиника	Эндоскопические	амбулаторно	Эндоскопическая система (видео-, фибро- или регидная), включающая: осветитель, инсуффлятор, электроотсасыватель, тележка (стойка); течеискатель	Приказ Минздрава России от 28.12.2020 № 1379н «Об утверждении перечня оборудования для оснащения и переоснащения медицинских организаций при реализации региональных программ модернизации первичного звена здравоохранения», Приказ Минздрава России от 06.12.2017 № 974н «Об утверждении Правил проведения эндоскопических исследований»	1	12.2021
92	Государственное бюджетное учреждение	5208002278	1.1. Больница (в том числе детская).	Поликлиника	606150,Нижегородская	р.п. Вача	5128	Поликлиника	Эндоскопические	амбулаторно	Монитор	Приказ Минздрава России от 28.12.2020 № 1379н «Об утверждении перечня	1	12.2021

	здравоохранения "Вачская центральная районная больница"				область, рп. Вача, ул.Больничная , 19						оборудования для оснащения и переоснащения медицинских организаций при реализации региональных программ модернизации первичного звена здравоохранения», Приказ Минздрава России от 06.12.2017 № 974н «Об утверждении Правил проведения эндоскопических исследований»		
93	Государственное бюджетное учреждение здравоохранения "Вачская центральная районная больница"	5208002278	1.1. Больница (в том числе детская).	Поликлиника	606150,Нижегородская область, рп. Вача, ул.Больничная , 16	р.п. Вача	5125	Поликлиника	кабинет функциональной диагностики	амбулаторно	Аппарат для исследования функций внешнего дыхания	Приказ Минздрава России от 28.12.2020 № 1379н «Об утверждении перечня оборудования для оснащения и переоснащения медицинских организаций при реализации региональных программ модернизации первичного звена здравоохранения», Приказ Минздрава России от 26.12.2016 № 997н «Об утверждении Правил проведения функциональных исследований»	1	11.2023
94	Государственное бюджетное учреждение здравоохранения "Вачская центральная районная больница"	5208002278	1.1. Больница (в том числе детская).	Фельдшерско-акушерский пункт	Нижегородская область, Вачский р-н, с. Алтунино, ул. Советская, д.19	с.Алтунино	5125	Фельдшерско-акушерский пункт	кабинет приема фельдшера	амбулаторно	Спирометр (портативный с одноразовыми мундштуками) (для оснащения фельдшерско-акушерского пункта, фельдшерского	Приказ Минздрава России от 28.12.2020 № 1379н «Об утверждении перечня оборудования для оснащения и переоснащения медицинских организаций при реализации региональных программ модернизации первичного звена здравоохранения», Приказ Минздравсоцразвития России от 15.05.2012 №	1	11.2023

											здравпункта)	543н «Об утверждении Положения об организации оказания первичной медико-санитарной помощи взрослому населению»		
95	Государственное бюджетное учреждение здравоохранения "Вачская центральная районная больница"	5208002278	1.1. Больница (в том числе детская).	Фельдшерско-акушерский пункт	Нижегородская область, Вачский р-н, с.Беляйково, д 59А	с.Беляйково	5125	Фельдшерско-акушерский пункт	кабинет приема фельдшера	амбулаторно	Спирометр (портативный с одноразовыми мундштуками) (для оснащения фельдшерско-акушерского пункта, фельдшерского здравпункта)	Приказ Минздрава России от 28.12.2020 № 1379н «Об утверждении перечня оборудования для оснащения и переоснащения медицинских организаций при реализации региональных программ модернизации первичного звена здравоохранения», Приказ Минздравсоцразвития России от 15.05.2012 № 543н «Об утверждении Положения об организации оказания первичной медико-санитарной помощи взрослому населению»	1	11.2023
96	Государственное бюджетное учреждение здравоохранения "Вачская центральная районная больница"	5208002278	1.1. Больница (в том числе детская).	Фельдшерско-акушерский пункт	Нижегородская область, Вачский р-н, с. Клин, ул. Советская, д.30	с.Клин	5125	Фельдшерско-акушерский пункт	кабинет приема фельдшера	амбулаторно	Спирометр (портативный с одноразовыми мундштуками) (для оснащения фельдшерско-акушерского пункта, фельдшерского здравпункта)	Приказ Минздрава России от 28.12.2020 № 1379н «Об утверждении перечня оборудования для оснащения и переоснащения медицинских организаций при реализации региональных программ модернизации первичного звена здравоохранения», Приказ Минздравсоцразвития России от 15.05.2012 № 543н «Об утверждении Положения об организации оказания первичной медико-санитарной помощи взрослому населению»	1	11.2023
97	Государственное бюджетное	5208002278	1.1. Больница (в том числе	Фельдшерско-	Нижегородская	с.Белавино	5125	Фельдшерско-	кабинет	амбулаторно	Спирометр (портативн	Приказ Минздрава России от 28.12.2020 № 1379н «Об	1	11.2023

	учреждение здравоохранения "Вачская центральная районная больница"		детская).	акушерский пункт	область, Вачский р-н, с. Белавино, ул. Широкая, д.70			акушерский пункт	приема фельдшера		ый с одноразовыми мундштуками) (для оснащения фельдшерско-акушерского пункта, фельдшерского здравпункта)	утверждении перечня оборудования для оснащения и переоснащения медицинских организаций при реализации региональных программ модернизации первичного звена здравоохранения», Приказ Минздравсоцразвития России от 15.05.2012 № 543н «Об утверждении Положения об организации оказания первичной медико-санитарной помощи взрослому населению»		
98	Государственное бюджетное учреждение здравоохранения "Вачская центральная районная больница"	5208002278	1.1. Больница (в том числе детская).	Фельдшерско-акушерский пункт	Нижегородская область, Вачский р-н, с. Алтунино, ул. Советская, д.19	с.Алтунино	5125	Фельдшерско-акушерский пункт	кабинет функциональной диагностики	амбулаторно	Дефибриллятор кардиосинхронизированный	Приказ Минздрава России от 28.12.2020 № 1379н «Об утверждении перечня оборудования для оснащения и переоснащения медицинских организаций при реализации региональных программ модернизации первичного звена здравоохранения», Приказ Минздравсоцразвития России от 15.05.2012 № 543н «Об утверждении Положения об организации оказания первичной медико-санитарной помощи взрослому населению»	1	11.2023
99	Государственное бюджетное учреждение здравоохранения "Вачская центральная районная больница"	5208002278	1.1. Больница (в том числе детская).	Фельдшерско-акушерский пункт	Нижегородская область, Вачский р-н, с.Беляйково, д 59А	с.Беляйково	5125	Фельдшерско-акушерский пункт	кабинет функциональной диагностики	амбулаторно	Дефибриллятор кардиосинхронизированный	Приказ Минздрава России от 28.12.2020 № 1379н «Об утверждении перечня оборудования для оснащения и переоснащения медицинских организаций при реализации региональных программ	1	11.2023

											модернизации первичного звена здравоохранения», Приказ Минздравсоцразвития России от 15.05.2012 № 543н «Об утверждении Положения об организации оказания первичной медико-санитарной помощи взрослому населению»		
100	Государственное бюджетное учреждение здравоохранения "Вачская центральная районная больница"	5208002278	1.1. Больница (в том числе детская).	Фельдшерско-акушерский пункт	Нижегородская область, Вачский р-н, с. Клин, ул. Советская, д.30	с.Клин	5125	Фельдшерско-акушерский пункт	кабинет функциональной диагностики	амбулаторно	Дефибриллятор кардиосинхронизированный	Приказ Минздрава России от 28.12.2020 № 1379н «Об утверждении перечня оборудования для оснащения и переоснащения медицинских организаций при реализации региональных программ модернизации первичного звена здравоохранения», Приказ Минздравсоцразвития России от 15.05.2012 № 543н «Об утверждении Положения об организации оказания первичной медико-санитарной помощи взрослому населению»	1	11.2023
101	Государственное бюджетное учреждение здравоохранения "Вачская центральная районная больница"	5208002278	1.1. Больница (в том числе детская).	Фельдшерско-акушерский пункт	Нижегородская область, Вачский р-н, с. Белавино, ул. Широкая, д.70	с.Белавино	5125	Фельдшерско-акушерский пункт	кабинет функциональной диагностики	амбулаторно	Дефибриллятор кардиосинхронизированный	Приказ Минздрава России от 28.12.2020 № 1379н «Об утверждении перечня оборудования для оснащения и переоснащения медицинских организаций при реализации региональных программ модернизации первичного звена здравоохранения», Приказ Минздравсоцразвития России от 15.05.2012 № 543н «Об утверждении Положения об организации	1	11.2023

												оказания первичной медико-санитарной помощи взрослому населению»		
102	Государственное бюджетное учреждение здравоохранения "Вачская центральная районная больница"	5208002278	1.1. Больница (в том числе детская).	Основное здание	Нижегородская область, р.п. Вача, ул.Больничная, д 16	р.п.Вача	5125	Поликлиника	кабинет отоларинголога	амбулаторно	Риноскоп, риноларингофиброскоп	Приказ Минздрава России от 28.12.2020 № 1379н «Об утверждении перечня оборудования для оснащения и переоснащения медицинских организаций при реализации региональных программ модернизации первичного звена здравоохранения», Приказ Минздрава России от 12.11.2012 № 905н «Об утверждении Порядка оказания медицинской помощи населению по профилю «оториноларингология»	1	11.2023
103	Государственное бюджетное учреждение здравоохранения "Вачская центральная районная больница"	5208002278	1.1. Больница (в том числе детская).	участковая больница	Нижегородская область, Вачский р-н, с. Арефино, ул.Больничная, д.21	с.Арефино	5125	Поликлиника	дневной стационар при поликлинике	амбулаторно	Монитор пациента прикроватный с определением частоты дыхания, частоты сердечных сокращений неинвазивным измерением артериального давления температуры, проведением электрокар	Приказ Минздрава России от 28.12.2020 № 1379н «Об утверждении перечня оборудования для оснащения и переоснащения медицинских организаций при реализации региональных программ модернизации первичного звена здравоохранения», Приказ Минздрава России от 12.11.2012 № 905н «Об утверждении Порядка оказания медицинской помощи населению по профилю «оториноларингология»	1	11.2023

											диографии пульсоксиметрии			
104	Государственное бюджетное учреждение здравоохранения "Вачская центральная районная больница"	5208002278	1.1. Больница (в том числе детская).	участковая больница	Нижегородская область, Вачский р-н, с. Филинское, ул.Больничная, д.49	с.Филинское	5125	Поликлиника	дневной стационар при поликлинике	амбулаторно	Монитор пациента прикроватный с определением частоты дыхания, частоты сердечных сокращений неинвазивным измерением артериального давления температуры, проведением электрокардиографии пульсоксиметрии	Приказ Минздрава России от 28.12.2020 № 1379н «Об утверждении перечня оборудования для оснащения и переоснащения медицинских организаций при реализации региональных программ модернизации первичного звена здравоохранения», Приказ Минздрава России от 12.11.2012 № 905н «Об утверждении Порядка оказания медицинской помощи населению по профилю «оториноларингология»	1	11.2023
105	Государственное бюджетное учреждение здравоохранения "Вачская центральная районная больница"	5208002278	1.1. Больница (в том числе детская).	участковая больница	Нижегородская область, Вачский р-н, с. Новоселки, ул. Ленина д. 113	с. Новоселки	5125	Поликлиника	дневной стационар при поликлинике	амбулаторно	Монитор пациента прикроватный с определением частоты дыхания, частоты сердечных сокращений неинвазивным измерение	Приказ Минздрава России от 28.12.2020 № 1379н «Об утверждении перечня оборудования для оснащения и переоснащения медицинских организаций при реализации региональных программ модернизации первичного звена здравоохранения», Приказ Минздрава России от 12.11.2012 № 905н «Об утверждении Порядка оказания медицинской	1	11.2023

											м артериальн ого давления температу ры, проведени ем электрокар диографии пульсокси метрии	помощи населению по профилю «оториноларингология»		
1 0 6	Государственное бюджетное учреждение здравоохранения Нижегородской области "Борская центральная районная больница"	524600 6795	1.1. Больница (в том числе детская).	Нежилое помещение, нежилое встроенное помещение (ФАП)	с. Спасское ул. Централь ная д. 21	с.Спасское	118156	ФАПы	Фельд шерск о-акуше рские пункт	амбулатор но	Стерилиза тор воздушны й (сухожаро вой)	Приказ Минздрава России от 28.12.2020 № 1379н «Об утверждении перечня оборудования для оснащения и переоснащения медицинских организаций при реализации региональных программ модернизации первичного звена здравоохранения», Приказ Минздравсоцразвития России от 15.05.2012 № 543н «Об утверждении Положения об организации оказания первичной медико-санитарной помощи взрослому населению»	1	03.202 2
1 0 7	Государственное бюджетное учреждение здравоохранения Нижегородской области "Борская центральная районная больница"	524600 6795	1.1. Больница (в том числе детская).	Нежилое помещение, встроенное помещение	д. Шубино д. 6	д.Шубино	118156	ФАПы	Фельд шерск о-акуше рские пункт	амбулатор но	Стерилиза тор воздушны й (сухожаро вой)	Приказ Минздрава России от 28.12.2020 № 1379н «Об утверждении перечня оборудования для оснащения и переоснащения медицинских организаций при реализации региональных программ модернизации первичного звена здравоохранения», Приказ Минздравсоцразвития России от 15.05.2012 №	1	03.202 2

												543н «Об утверждении Положения об организации оказания первичной медико-санитарной помощи взрослому населению»		
108	Государственное бюджетное учреждение здравоохранения Нижегородской области "Ветлужская центральная районная больница имени доктора Гусева П.Ф."	5209002714	1.1. Больница (в том числе детская).	Стационар	Нижегородская обл.,г.Ветлуга.,ул.Ленина д.50	г.Ветлуга	14117	Эндоскопия	Эндоскопические	стационарно	Эндоскоп (для верхних отделов желудочно-кишечного тракта, для нижних отделов желудочно-кишечного тракта, панкреато-дуоденальной зоны и/или для нижних дыхательных путей)	Приказ Минздрава России от 28.12.2020 № 1379н «Об утверждении перечня оборудования для оснащения и переоснащения медицинских организаций при реализации региональных программ модернизации первичного звена здравоохранения», Приказ Минздрава России от 06.12.2017 № 974н «Об утверждении Правил проведения эндоскопических исследований»	1	12.2021
109	Государственное бюджетное учреждение здравоохранения Нижегородской области "Ветлужская центральная районная больница имени доктора Гусева П.Ф."	5209002714	1.1. Больница (в том числе детская).	Стационар	Нижегородская обл.,г.Ветлуга.,ул.Ленина д.51	г.Ветлуга	14118	Эндоскопия	Эндоскопические	стационарно	Видеопроцессор	Приказ Минздрава России от 28.12.2020 № 1379н «Об утверждении перечня оборудования для оснащения и переоснащения медицинских организаций при реализации региональных программ модернизации первичного звена здравоохранения», Приказ Минздрава России от 06.12.2017 № 974н «Об утверждении Правил проведения эндоскопических исследований»	1	12.2021
11	Государственное бюджетное	5209002714	1.1. Больница (в том числе	Стационар	Нижегородская	г.Ветлуга	14119	Эндоскопия	Эндоскопические	стационарно	Эндоскопическая	Приказ Минздрава России от 28.12.2020 № 1379н «Об	1	12.2021

0	учреждение здравоохранения Нижегородской области "Ветлужская центральная районная больница имени доктора Гусева П.Ф."		детская).		обл.,г.Ветлуга.,ул.Ленина д.52				ские		система (видео-, фибро- или регидная), включающая: осветитель, инсуффлятор, электроотсасыватель, тележка (стойка); течеискатель	утверждении перечня оборудования для оснащения и переоснащения медицинских организаций при реализации региональных программ модернизации первичного звена здравоохранения», Приказ Минздрава России от 06.12.2017 № 974н «Об утверждении Правил проведения эндоскопических исследований»		
111	Государственное бюджетное учреждение здравоохранения Нижегородской области "Ветлужская центральная районная больница имени доктора Гусева П.Ф."	5209002714	1.1. Больница (в том числе детская).	Стационар	Нижегородская обл.,г.Ветлуга.,ул.Ленина д.53	г.Ветлуга	14120	Эндоскопия	Эндоскопические	стационарно	Монитор	Приказ Минздрава России от 28.12.2020 № 1379н «Об утверждении перечня оборудования для оснащения и переоснащения медицинских организаций при реализации региональных программ модернизации первичного звена здравоохранения», Приказ Минздрава России от 06.12.2017 № 974н «Об утверждении Правил проведения эндоскопических исследований»	1	12.2021
112	Государственное бюджетное учреждение здравоохранения Нижегородской области "Ветлужская центральная районная больница имени доктора Гусева П.Ф."	5209002714	1.1. Больница (в том числе детская).	Стационар	Нижегородская обл.,г.Ветлуга.,ул.Ленина д.50	г.Ветлуга	14117	ультразвуковая диагностика	Ультразвуковой диагностики (УЗИ) кабинет	стационарно	Система ультразвуковой визуализации универсальная с питанием от сети	Приказ Минздрава России от 28.12.2020 № 1379н «Об утверждении перечня оборудования для оснащения и переоснащения медицинских организаций при реализации региональных программ модернизации первичного звена здравоохранения», Приказ Минздрава России	1	12.2022

												от 08.06.2020 г. № 557н «Об утверждении Правил проведения ультразвуковых исследований»		
113	Государственное бюджетное учреждение здравоохранения Нижегородской области "Ветлужская центральная районная больница имени доктора Гусева П.Ф."	5209002714	1.1. Больница (в том числе детская).	Стационар	Нижегородская обл.,г.Ветлуга.,ул.Ленина д.50	г.Ветлуга	14117	рентгенкабинет	Рентгеновский кабинет	стационарно	Аппарат рентгеновский стационарный для рентгенографии цифровой	Приказ Минздрава России от 28.12.2020 № 1379н «Об утверждении перечня оборудования для оснащения и переоснащения медицинских организаций при реализации региональных программ модернизации первичного звена здравоохранения», Приказ Минздрава России от 09.06.2020 г. № 560н «Об утверждении Правил проведения рентгенологических исследований»	1	12.2022
114	Государственное бюджетное учреждение здравоохранения Нижегородской области "Воротынская центральная районная больница"	5211000182	1.1. Больница (в том числе детская).	АКУШЕРСКО-ГИНЕКОЛОГИЧЕСКИЙ КОРПУС	Нижегородская область, р.п. Воротынец, ул.Космонавтов, д.9	р.п. Воротынец	17666	Палата реанимации и интенсивной терапии	Реаниматологии и интенсивной терапии	стационарно	Аппарат искусственной вентиляции легких	Приказ Минздрава России от 28.12.2020 № 1379н «Об утверждении перечня оборудования для оснащения и переоснащения медицинских организаций при реализации региональных программ модернизации первичного звена здравоохранения», Приказ Минздрава России от 15.11.2012 № 919н (ред. от 14.09.2018) «Об утверждении Порядка оказания медицинской помощи взрослому населению по профилю «анестезиология и реаниматология»	2	12.2021
115	Государственное бюджетное учреждение здравоохранения	5211000182	1.1. Больница (в том числе детская).	АКУШЕРСКО-ГИНЕКОЛОГИЧЕСКИЙ	Нижегородская область, р.п.	р.п. Воротынец	17666	Палата реанимации и интенсив	Реаниматологии и интенс	стационарно	Аппарат искусственной вентиляци	Приказ Минздрава России от 28.12.2020 № 1379н «Об утверждении перечня оборудования для	1	12.2021

	Нижегородской области "Воротынская центральная районная больница"			КОРПУС	Воротынец, ул.Космонавтов, д.9			ной терапии	ивной терапии		и легких	оснащения и переоснащения медицинских организаций при реализации региональных программ модернизации первичного звена здравоохранения», Приказ Минздрава России от 15.11.2012 № 919н (ред. от 14.09.2018) «Об утверждении Порядка оказания медицинской помощи взрослому населению по профилю «анестезиология и реаниматология»		
116	Государственное бюджетное учреждение здравоохранения Нижегородской области "Воротынская центральная районная больница"	5211000182	1.1. Больница (в том числе детская).	АКУШЕРСКО-ГИНЕКОЛОГИЧЕСКИЙ КОРПУС	Нижегородская область, р.п. Воротынец, ул.Космонавтов, д.9	р.п. Воротынец	17666	Палата реанимации и интенсивной терапии	Реаниматологии и интенсивной терапии	стационарно	Аппарат искусственной вентиляции легких	Приказ Минздрава России от 28.12.2020 № 1379н «Об утверждении перечня оборудования для оснащения и переоснащения медицинских организаций при реализации региональных программ модернизации первичного звена здравоохранения», Приказ Минздрава России от 15.11.2012 № 919н (ред. от 14.09.2018) «Об утверждении Порядка оказания медицинской помощи взрослому населению по профилю «анестезиология и реаниматология»	1	12.2021
117	Государственное бюджетное учреждение здравоохранения Нижегородской области "Воротынская центральная районная	5211000182	1.1. Больница (в том числе детская).	ПОЛИКЛИНИКА	Нижегородская область, р.п. Воротынец, ул.Космонавтов, д.9	р.п. Воротынец	17666	ЦРБ	Кабинет функциональной диагностики	амбулаторно	Электрокардиограф 12-канальный	Приказ Минздрава России от 28.12.2020 № 1379н «Об утверждении перечня оборудования для оснащения и переоснащения медицинских организаций при реализации региональных программ	1	12.2021

	больница"										модернизации первичного звена здравоохранения», Приказ Минздрава России от 26.12.2016 № 997н «Об утверждении Правил проведения функциональных исследований»		
118	Государственное бюджетное учреждение здравоохранения Нижегородской области "Воротынская центральная районная больница"	5211000182	1.1. Больница (в том числе детская).	Главный корпус	Нижегородская область, р.п. Воротынец, ул.Космонавтов, д.9	р.п. Воротынец	17666	Поликлиника	Кабинет травматолога-ортопеда	амбулаторно	Аппарат электрохирургический высокочастотный	Приказ Минздрава России от 28.12.2020 № 1379н «Об утверждении перечня оборудования для оснащения и переоснащения медицинских организаций при реализации региональных программ модернизации первичного звена здравоохранения», Приказ Минздрава России от 12.11.2012 № 907н (ред. от 21.02.2020) «Об утверждении Порядка оказания медицинской помощи взрослому населению по профилю «урология»	1	12.2021
119	Государственное бюджетное учреждение здравоохранения Нижегородской области "Воротынская центральная районная больница"	5211000182	1.1. Больница (в том числе детская).	ПОЛИКЛИНИКА	Нижегородская область, р.п. Воротынец, ул.Космонавтов, д.9	р.п. Воротынец	17666	Поликлиника	Офтальмолога кабинет врача	амбулаторно	Автоматический рефрактометр	Приказ Минздрава России от 28.12.2020 № 1379н «Об утверждении перечня оборудования для оснащения и переоснащения медицинских организаций при реализации региональных программ модернизации первичного звена здравоохранения», Приказ Минздрава России от 12.11.2012 г. № 902н (ред. от 09.06.2020) «Об утверждении Порядка оказания медицинской помощи взрослому населению при	1	12.2021

												заболеваниях глаза, его придаточного аппарата и орбиты»		
120	Государственное бюджетное учреждение здравоохранения Нижегородской области "Воротынская центральная районная больница"	5211000182	1.1. Больница (в том числе детская).	ПОЛИКЛИНИКА	Нижегородская область, р.п. Воротынец, ул.Космонавтов, д.9	р.п. Воротынец	17666	Поликлиника	Хирурга кабинет врача (с перевязочной)	амбулаторно	Аппарат электрохирургический высокочастотный	Приказ Минздрава России от 28.12.2020 № 1379н «Об утверждении перечня оборудования для оснащения и переоснащения медицинских организаций при реализации региональных программ модернизации первичного звена здравоохранения», Приказ Минздрава России от 12.11.2012 № 907н (ред. от 21.02.2020) «Об утверждении Порядка оказания медицинской помощи взрослому населению по профилю «урология»	1	12.2021
121	Государственное бюджетное учреждение здравоохранения Нижегородской области "Воротынская центральная районная больница"	5211000182	1.1. Больница (в том числе детская).	ЛЕЧЕБНЫЙ КОРПУС	Нижегородская область, р.п. Воротынец, ул.Космонавтов, д.9	р.п. Воротынец	17666	Кабинет ультразвуковой диагностики	Ультразвуковой диагностики (УЗИ) кабинет	амбулаторно	Система ультразвуковой визуализации универсальная с питанием от сети	Приказ Минздрава России от 28.12.2020 № 1379н «Об утверждении перечня оборудования для оснащения и переоснащения медицинских организаций при реализации региональных программ модернизации первичного звена здравоохранения», Приказ Минздрава России от 08.06.2020 г. № 557н «Об утверждении Правил проведения ультразвуковых исследований»	1	12.2021
122	Государственное бюджетное учреждение здравоохранения Нижегородской области "Воротынская	5211000182	1.1. Больница (в том числе детская).	Лечебный корпус	Нижегородская область, Воротынский район, р.п.	р.п. Воротынец	17666	Подразделение эндоскопии	Кабинет эндоскопии	Амбулаторно	Ручная или автоматическая установка для дезинфекции	Приказ Минздрава России от 28.12.2020 № 1379н «Об утверждении перечня оборудования для оснащения и переоснащения медицинских организаций	1	11.2024

	центральная районная больница"				Воротынец, ул.Космонатов д.9						эндоскопов	при реализации региональных программ модернизации первичного звена здравоохранения», Приказ Минздрава России от 20.10.2020 № 1130н «Об утверждении Порядка оказания медицинской помощи по профилю «акушерство и гинекология»		
123	Государственное бюджетное учреждение здравоохранения Нижегородской области "Воротынская центральная районная больница"	5211000182	1.1. Больница (в том числе детская).	Лечебный корпус	Нижегородская область, Воротынский район, р.п. Воротынец, ул.Космонатов д.9	р.п. Воротынец	17666	Подразделение эндоскопии	Кабинет эндоскопии	Амбулаторно	Шкаф для хранения обработанных эндоскопов	Приказ Минздрава России от 28.12.2020 № 1379н «Об утверждении перечня оборудования для оснащения и переоснащения медицинских организаций при реализации региональных программ модернизации первичного звена здравоохранения», Приказ Минздрава России от 20.10.2020 № 1130н «Об утверждении Порядка оказания медицинской помощи по профилю «акушерство и гинекология»	1	11.2024
124	Государственное бюджетное учреждение здравоохранения Нижегородской области "Выксунская центральная районная больница"	5247006188	1.1. Больница (в том числе детская).	Здание центральной районной больницы	Выксунский район, г.Выкса, ул.\Красные зори, 16/2	г.Выкса	81745	Поликлиника	Эндоскопии кабинет	амбулаторно	Эндоскоп (для верхних отделов желудочно-кишечного тракта, для нижних отделов желудочно-кишечного тракта, панкреато-дуоденаль	Приказ Минздрава России от 28.12.2020 № 1379н «Об утверждении перечня оборудования для оснащения и переоснащения медицинских организаций при реализации региональных программ модернизации первичного звена здравоохранения», Приказ Минздрава России от 06.12.2017 № 974н «Об утверждении Правил проведения эндоскопических	1	12.2021

											ной зоны и/или для нижних дыхательных путей)	исследований»		
125	Государственное бюджетное учреждение здравоохранения Нижегородской области "Выксунская центральная районная больница"	5247006188	1.1. Больница (в том числе детская).	Здание центральной районной больницы	Выксунский район, г.Выкса, ул.\Красные зори, 16/2	г.Выкса	81745	рентгенодиагностическое отделение	Ультразвуковой диагностики	амбулаторно	Передвижной аппарат для ультразвуковых исследований с набором датчиков	Приказ Минздрава России от 28.12.2020 № 1379н «Об утверждении перечня оборудования для оснащения и переоснащения медицинских организаций при реализации региональных программ модернизации первичного звена здравоохранения», Приказ Минздравсоцразвития России от 15.05.2012 № 543н «Об утверждении Положения об организации оказания первичной медико-санитарной помощи взрослому населению»	1	12.2024
126	Государственное бюджетное учреждение здравоохранения Нижегородской области "Гагинская центральная районная больница"	5213002869	1.1. Больница (в том числе детская).	Поликлиника	607870 Нижегородская обл. Гагинский район с.Гагино ул.Южная д.31	с.Гагино	3741	Поликлиника	Кабинет функциональной диагностики	амбулаторно	Электроэнцефалограф	Приказ Минздрава России от 28.12.2020 № 1379н «Об утверждении перечня оборудования для оснащения и переоснащения медицинских организаций при реализации региональных программ модернизации первичного звена здравоохранения», Приказ Минздрава России от 26.12.2016 № 997н «Об утверждении Правил проведения функциональных исследований»	1	12.2025
127	Государственное бюджетное учреждение здравоохранения	5213002869	1.1. Больница (в том числе детская).	Главный корпус	607870 Нижегородская обл. Гагински	с.Гагино	3741	Поликлиника	Эндоскопические	амбулаторно	Эндоскоп (для верхних отделов	Приказ Минздрава России от 28.12.2020 № 1379н «Об утверждении перечня оборудования для	1	12.2022

	Нижегородской области "Гагинская центральная районная больница"				й район с.Гагино ул.Южная д.31						желудочно - кишечного тракта, для нижних отделов желудочно - кишечного тракта, панкреато-дуоденальной зоны и/или для нижних дыхательных путей)	оснащения и переоснащения медицинских организаций при реализации региональных программ модернизации первичного звена здравоохранения», Приказ Минздрава России от 06.12.2017 № 974н «Об утверждении Правил проведения эндоскопических исследований»		
128	Государственное бюджетное учреждение здравоохранения Нижегородской области "Гагинская центральная районная больница"	5213002869	1.1. Больница (в том числе детская).	Поликлиника	607870 Нижегородская обл. Гагинский район с.Гагино ул.Южная д.31	с.Гагино	3741	Поликлиника	Эндоскопические	амбулаторно	Ручная или автоматическая установка для дезинфекции эндоскопов	Приказ Минздрава России от 28.12.2020 № 1379н «Об утверждении перечня оборудования для оснащения и переоснащения медицинских организаций при реализации региональных программ модернизации первичного звена здравоохранения», Приказ Минздрава России от 06.12.2017 № 974н «Об утверждении Правил проведения эндоскопических исследований»	1	12.2023
129	Государственное бюджетное учреждение здравоохранения Нижегородской области "Гагинская центральная районная больница"	5213002869	1.1. Больница (в том числе детская).	Поликлиника	607870 Нижегородская обл. Гагинский район с.Гагино ул.Южная д.31	с.Гагино	3741	Поликлиника	Эндоскопические	амбулаторно	Эндоскоп (для верхних отделов желудочно - кишечного тракта, для нижних отделов желудочно	Приказ Минздрава России от 28.12.2020 № 1379н «Об утверждении перечня оборудования для оснащения и переоснащения медицинских организаций при реализации региональных программ модернизации первичного звена здравоохранения»,	1	12.2023

											- кишечного тракта, панкреато-дуоденальной зоны и/или для нижних дыхательных путей)	Приказ Минздрава России от 06.12.2017 № 974н «Об утверждении Правил проведения эндоскопических исследований»		
130	Государственное бюджетное учреждение здравоохранения Нижегородской области "Гагинская центральная районная больница"	5213002869	1.1. Больница (в том числе детская).	Поликлиника	607870 Нижегородская обл. Гагинский район с.Гагино ул.Южная д.29	с.Гагино	3741	Поликлиника	Женская консультация	амбулаторно	Передвижной аппарат для ультразвуковых исследований с набором датчиков	Приказ Минздрава России от 28.12.2020 № 1379н «Об утверждении перечня оборудования для оснащения и переоснащения медицинских организаций при реализации региональных программ модернизации первичного звена здравоохранения», Приказ Минздрава России от 20.10.2020 № 1130н «Об утверждении Порядка оказания медицинской помощи по профилю «акушерство и гинекология»	1	12.2023
131	Государственное бюджетное учреждение здравоохранения Нижегородской области "Гагинская центральная районная больница"	5213002869	1.1. Больница (в том числе детская).	Поликлиника	607870 Нижегородская обл. Гагинский район с.Гагино ул.Южная д.31	с.Гагино	3741	Поликлиника	Эндоскопические	амбулаторно	Эндоскопическая система (видео-, фибро- или регидная), включающая: осветитель, инсуффлятор, электроотсасыватель, тележка (стойка); течеискате	Приказ Минздрава России от 28.12.2020 № 1379н «Об утверждении перечня оборудования для оснащения и переоснащения медицинских организаций при реализации региональных программ модернизации первичного звена здравоохранения», Приказ Минздрава России от 06.12.2017 № 974н «Об утверждении Правил проведения эндоскопических исследований»	1	12.2022

											ль			
132	Государственное бюджетное учреждение здравоохранения Нижегородской области "Гагинская центральная районная больница"	5213002869	1.1. Больница (в том числе детская).	Поликлиника	607870 Нижегородская обл. Гагинский район с.Гагино ул.Южная д.31	с.Гагино	3741	Поликлиника	Эндоскопические	амбулаторно	Видеопроцессор	Приказ Минздрава России от 28.12.2020 № 1379н «Об утверждении перечня оборудования для оснащения и переоснащения медицинских организаций при реализации региональных программ модернизации первичного звена здравоохранения», Приказ Минздрава России от 06.12.2017 № 974н «Об утверждении Правил проведения эндоскопических исследований»	1	12.2022
133	Государственное бюджетное учреждение здравоохранения Нижегородской области "Гагинская центральная районная больница"	5213002869	1.1. Больница (в том числе детская).	Поликлиника	607870 Нижегородская обл. Гагинский район с.Гагино ул.Южная д.31	с.Гагино	3741	Поликлиника	Эндоскопические	амбулаторно	Монитор	Приказ Минздрава России от 28.12.2020 № 1379н «Об утверждении перечня оборудования для оснащения и переоснащения медицинских организаций при реализации региональных программ модернизации первичного звена здравоохранения», Приказ Минздрава России от 06.12.2017 № 974н «Об утверждении Правил проведения эндоскопических исследований»	1	12.2022
134	Государственное бюджетное учреждение здравоохранения Нижегородской области "Гагинская центральная районная	5213002869	1.1. Больница (в том числе детская).	Поликлиника	607870 Нижегородская обл. Гагинский район с.Гагино ул.Южная д.31	с.Гагино	3741	Поликлиника	Эндоскопические	амбулаторно	Эндоскоп (для верхних отделов желудочно-кишечного тракта, для нижних	Приказ Минздрава России от 28.12.2020 № 1379н «Об утверждении перечня оборудования для оснащения и переоснащения медицинских организаций при реализации региональных программ	1	12.2022

	больница"									отделов желудочно - кишечного тракта, панкреато-дуоденальной зоны и/или для нижних дыхательных путей)	модернизации первичного звена здравоохранения», Приказ Минздрава России от 06.12.2017 № 974н «Об утверждении Правил проведения эндоскопических исследований»		
135	Государственное бюджетное учреждение здравоохранения Нижегородской области "Гагинская центральная районная больница"	5213002869	1.1. Больница (в том числе детская).	Поликлиника	607870 Нижегородская обл. Гагинский район с.Гагино ул.Южная д.31	с.Гагино	3741	Поликлиника	Кабинет профилактики	амбулаторно	Тонометр портативный для измерения внутриглазного давления	Приказ Минздрава России от 28.12.2020 № 1379н «Об утверждении перечня оборудования для оснащения и переоснащения медицинских организаций при реализации региональных программ модернизации первичного звена здравоохранения», Приказ Минздрава России от 06.12.2017 № 974н «Об утверждении Правил проведения эндоскопических исследований»	3	12.2022
136	Государственное бюджетное учреждение здравоохранения Нижегородской области "Гагинская центральная районная больница"	5213002869	1.1. Больница (в том числе детская).	Поликлиника	607870 Нижегородская обл. Гагинский район с.Гагино ул.Южная д.31	с.Гагино	3741	Поликлиника	Рентгенкабинет	амбулаторно	Аппарат рентгеновский маммографический цифровой или аналоговый	Приказ Минздрава России от 28.12.2020 № 1379н «Об утверждении перечня оборудования для оснащения и переоснащения медицинских организаций при реализации региональных программ модернизации первичного звена здравоохранения», Приказ Минздрава России от 06.12.2017 № 974н «Об утверждении Правил проведения эндоскопических	1	12.2022

												исследований»		
137	Государственное бюджетное учреждение здравоохранения Нижегородской области "Гагинская центральная районная больница"	5213002869	1.1. Больница (в том числе детская).	Поликлиника	607870 Нижегородская обл. Гагинский район с.Гагино ул.Южная д.31	с.Гагино	3741	Поликлиника	женская консультация	амбулаторно	Кресло гинекологическое с осветительной лампой	Приказ Минздрава России от 28.12.2020 № 1379н «Об утверждении перечня оборудования для оснащения и переоснащения медицинских организаций при реализации региональных программ модернизации первичного звена здравоохранения», Приказ Минздрава России от 06.12.2017 № 974н «Об утверждении Правил проведения эндоскопических исследований»	1	12.2022
138	Государственное бюджетное учреждение здравоохранения Нижегородской области "Гагинская центральная районная больница"	5213002869	1.1. Больница (в том числе детская).	Поликлиника	607870 Нижегородская обл. Гагинский район с.Гагино ул.Южная д.31	с.Гагино	3741	Поликлиника	Эндоскопические	амбулаторно	Шкаф для хранения обработанных эндоскопов	Приказ Минздрава России от 28.12.2020 № 1379н «Об утверждении перечня оборудования для оснащения и переоснащения медицинских организаций при реализации региональных программ модернизации первичного звена здравоохранения», Приказ Минздрава России от 06.12.2017 № 974н «Об утверждении Правил проведения эндоскопических исследований»	1	12.2022
139	Государственное бюджетное учреждение здравоохранения Нижегородской области "Городецкая центральная районная	5248008149	1.1. Больница (в том числе детская).	Здание женской консультации	г.Заволжье, ул.Пирогова, 26	г.Заволжье	29712	Женская консультация Заволжье	Гинекологическое отделение	стационарно	Кардиомонитор фетальный дистанционный для контроля в родах	Приказ Минздрава России от 28.12.2020 № 1379н «Об утверждении перечня оборудования для оснащения и переоснащения медицинских организаций при реализации региональных программ	2	12.2021

	больница"											модернизации первичного звена здравоохранения», Приказ Минздрава России от 20.10.2020 № 1130н «Об утверждении Порядка оказания медицинской помощи по профилю «акушерство и гинекология»		
140	Государственное бюджетное учреждение здравоохранения Нижегородской области "Городецкая центральная районная больница"	5248008149	1.1. Больница (в том числе детская).	Здание женской консультации	г.Заволжье, ул.Пирогова, 26	г.Заволжье	29712	Женская консультация Заволжье	Акушера-гинеколога кабинет врача	амбулаторно	Система ультразвуковой визуализации универсальная с питанием от сети	Приказ Минздрава России от 28.12.2020 № 1379н «Об утверждении перечня оборудования для оснащения и переоснащения медицинских организаций при реализации региональных программ модернизации первичного звена здравоохранения», Приказ Минздрава России от 20.10.2020 № 1130н «Об утверждении Порядка оказания медицинской помощи по профилю «акушерство и гинекология»	1	12.2021
141	Государственное бюджетное учреждение здравоохранения Нижегородской области "Городецкая центральная районная больница"	5248008149	1.1. Больница (в том числе детская).	Нежилое здание (Поликлиника № 2)	г.Заволжье, ул.Железнодорожная д.21	г.Заволжье	29712	поликлиника № 2	Дерматовенеролога кабинет	амбулаторно	Кольпоскоп	Приказ Минздрава России от 28.12.2020 № 1379н «Об утверждении перечня оборудования для оснащения и переоснащения медицинских организаций при реализации региональных программ модернизации первичного звена здравоохранения», Приказ Минздрава России от 15.11.2012 № 924н (ред. от 21.02.2020) «Об утверждении Порядка оказания медицинской помощи населению по профилю	1	12.2021

												«дерматовенерология»		
142	Государственное бюджетное учреждение здравоохранения Нижегородской области "Городецкая центральная районная больница"	5248008149	1.1. Больница (в том числе детская).	Здание женской консультации	г.Заволжье ул. Пирогова, 26	г.Заволжье	29712	Женская консультация Заволжье	Ультразвуковой диагностики (УЗИ) кабинет	амбулаторно	Система ультразвуковой визуализации универсальная с питанием от сети	Приказ Минздрава России от 28.12.2020 № 1379н «Об утверждении перечня оборудования для оснащения и переоснащения медицинских организаций при реализации региональных программ модернизации первичного звена здравоохранения», Приказ Минздрава России от 20.10.2020 № 1130н «Об утверждении Порядка оказания медицинской помощи по профилю «акушерство и гинекология»	1	12.2021
143	Государственное бюджетное учреждение здравоохранения Нижегородской области "Городецкая центральная районная больница"	5248008149	1.1. Больница (в том числе детская).	Здание женской консультации	г.Заволжье ул. Пирогова, 26	г.Заволжье	29712	Женская консультация Заволжье	Женская консультация	амбулаторно	Кольпоскоп	Приказ Минздрава России от 28.12.2020 № 1379н «Об утверждении перечня оборудования для оснащения и переоснащения медицинских организаций при реализации региональных программ модернизации первичного звена здравоохранения», Приказ Минздрава России от 20.10.2020 № 1130н «Об утверждении Порядка оказания медицинской помощи по профилю «акушерство и гинекология»	1	12.2021
144	Государственное бюджетное учреждение здравоохранения Нижегородской области "Городецкая	5248008149	1.1. Больница (в том числе детская).	Здание взрослой поликлиники ЦРБ	г.Городец пл.Пролетарская д.36	г. Городец	29712	женская консультация Городец	Женские консультации	стационарно	Аппарат электрохирургический высокочастотный	Приказ Минздрава России от 28.12.2020 № 1379н «Об утверждении перечня оборудования для оснащения и переоснащения медицинских организаций	1	12.2021

	центральная районная больница"											при реализации региональных программ модернизации первичного звена здравоохранения», Приказ Минздрава России от 20.10.2020 № 1130н «Об утверждении Порядка оказания медицинской помощи по профилю «акушерство и гинекология»		
145	Государственное бюджетное учреждение здравоохранения Нижегородской области "Городецкая центральная районная больница"	5248008149	1.1. Больница (в том числе детская).	Здание взрослой поликлиники ЦРБ	г.Городец пл.Пролетарская д.36	г. Городец	29712	женская консультация Городец	Женские консультации	амбулаторно	Система ультразвуковой визуализации универсальная с питанием от сети	Приказ Минздрава России от 28.12.2020 № 1379н «Об утверждении перечня оборудования для оснащения и переоснащения медицинских организаций при реализации региональных программ модернизации первичного звена здравоохранения», Приказ Минздрава России от 20.10.2020 № 1130н «Об утверждении Порядка оказания медицинской помощи по профилю «акушерство и гинекология»	1	12.2021
146	Государственное бюджетное учреждение здравоохранения Нижегородской области "Городецкая центральная районная больница"	5248008149	1.1. Больница (в том числе детская).	Нежилое здание (Поликлиника № 2)	г.Заволжье ул. Железнодорожная,21, 26	г.Заволжье	29712	поликлиника № 2	Офтальмолога кабинет врача	амбулаторно	Автоматический рефрактометр	Приказ Минздрава России от 28.12.2020 № 1379н «Об утверждении перечня оборудования для оснащения и переоснащения медицинских организаций при реализации региональных программ модернизации первичного звена здравоохранения», Приказ Минздрава России от 12.11.2012 г. № 902н (ред. от 09.06.2020) «Об утверждении Порядка оказания медицинской	1	12.2021

												помощи взрослому населению при заболеваниях глаза, его придаточного аппарата и орбиты»		
147	Государственное бюджетное учреждение здравоохранения Нижегородской области "Городецкая центральная районная больница"	5248008149	1.1. Больница (в том числе детская).	Нежилое отдельно стоящее здание (поликлиника Городской больницы)	г.Городец ул.З.Серого д.11	г. Городец	29712	Поликлиника взрослая Городская больница	Офтальмологические	амбулаторно	Автоматический рефрактометр	Приказ Минздрава России от 28.12.2020 № 1379н «Об утверждении перечня оборудования для оснащения и переоснащения медицинских организаций при реализации региональных программ модернизации первичного звена здравоохранения», Приказ Минздрава России от 12.11.2012 г. № 902н (ред. от 09.06.2020) «Об утверждении Порядка оказания медицинской помощи взрослому населению при заболеваниях глаза, его придаточного аппарата и орбиты»	1	12.2021
148	Государственное бюджетное учреждение здравоохранения Нижегородской области "Городецкая центральная районная больница"	5248008149	1.1. Больница (в том числе детская).	Здание поликлиники	г.Заволжье, ул.Пирогова, 26	г.Заволжье	29712	Детская поликлиника Заволжье	Хирурга кабинет врача (с перевязочной)	амбулаторно	Электрохирургический блок	Приказ Минздрава России от 28.12.2020 № 1379н «Об утверждении перечня оборудования для оснащения и переоснащения медицинских организаций при реализации региональных программ модернизации первичного звена здравоохранения», Приказ Минздрава России от 15.11.2012 № 922н (ред. от 21.02.2020) «Об утверждении Порядка оказания медицинской помощи взрослому населению по профилю «хирургия»	1	12.2021

149	Государственное бюджетное учреждение здравоохранения Нижегородской области "Городецкая центральная районная больница"	5248008149	1.1. Больница (в том числе детская).	Здание поликлиники	г.Заволжье, ул.Пирогова, 26	г.Заволжье	29712	Детская поликлиника Заволжье	Хирурга кабинет врача (с перевязочной)	амбулаторно	Аппарат электрохирургический высокочастотный	Приказ Минздрава России от 28.12.2020 № 1379н «Об утверждении перечня оборудования для оснащения и переоснащения медицинских организаций при реализации региональных программ модернизации первичного звена здравоохранения», Приказ Минздрава России от 12.11.2012 № 907н (ред. от 21.02.2020) «Об утверждении Порядка оказания медицинской помощи взрослому населению по профилю «урология»	1	12.2021
150	Государственное бюджетное учреждение здравоохранения Нижегородской области "Городецкая центральная районная больница"	5248008149	1.1. Больница (в том числе детская).	Здание поликлиники	г.Заволжье, ул.Пирогова, 26	г.Заволжье	29712	Детская поликлиника Заволжье	Хирурга кабинет врача (с перевязочной)	амбулаторно	Аппарат электрохирургический высокочастотный	Приказ Минздрава России от 28.12.2020 № 1379н «Об утверждении перечня оборудования для оснащения и переоснащения медицинских организаций при реализации региональных программ модернизации первичного звена здравоохранения», Приказ Минздрава России от 12.11.2012 № 907н (ред. от 21.02.2020) «Об утверждении Порядка оказания медицинской помощи взрослому населению по профилю «урология»	1	12.2021
151	Государственное бюджетное учреждение здравоохранения Нижегородской области "Городская	5249035956	1.1. Больница (в том числе детская).	Поликлиника №2	Дзержинск, пр-т Циолковского, 55	г Дзержинск	238841	поликлиника № 2	Уролога кабинет врача	амбулаторно	Цистоскоп смотровой	Приказ Минздрава России от 28.12.2020 № 1379н «Об утверждении перечня оборудования для оснащения и переоснащения медицинских организаций	1	12.2025

	больница №2 г.Дзержинска"											при реализации региональных программ модернизации первичного звена здравоохранения», Приказ Минздрава России от 12.11.2012 № 907н (ред. от 21.02.2020) «Об утверждении Порядка оказания медицинской помощи взрослому населению по профилю «урология»		
152	Государственное бюджетное учреждение здравоохранения Нижегородской области "Городская больница № 24 Автозаводского района г.Нижнего Новгорода"	5256033340	1.1. Больница (в том числе детская).	Поликлиника	ул.Дьяконова, 11 б;	г. Нижний Новгород	1271767	Поликлиника	Эндоскопии кабинет	амбулаторно	Эндоскоп (для верхних отделов желудочно-кишечного тракта, для нижних отделов желудочно-кишечного тракта, панкреато-дуоденальной зоны и/или для нижних дыхательных путей)	Приказ Минздрава России от 28.12.2020 № 1379н «Об утверждении перечня оборудования для оснащения и переоснащения медицинских организаций при реализации региональных программ модернизации первичного звена здравоохранения», Приказ Минздрава России от 06.12.2017 № 974н «Об утверждении Правил проведения эндоскопических исследований»	2	12.2022
153	Государственное бюджетное учреждение здравоохранения Нижегородской области "Городская больница № 24 Автозаводского района г.Нижнего Новгорода"	5256033340	1.1. Больница (в том числе детская).	Поликлиника	ул.Дьяконова, 11 б;	г. Нижний Новгород	1271767	Поликлиника	Рентген кабинет	амбулаторно	Аппарат рентгеновский маммографический цифровой или аналоговый	Приказ Минздрава России от 28.12.2020 № 1379н «Об утверждении перечня оборудования для оснащения и переоснащения медицинских организаций при реализации региональных программ модернизации первичного звена здравоохранения», Приказ	1	12.2022

												Минздравсоцразвития России от 15.05.2012 № 543н «Об утверждении Положения об организации оказания первичной медико-санитарной помощи взрослому населению»		
154	Государственное бюджетное учреждение здравоохранения Нижегородской области "Городская больница №2 г.Дзержинска"	5249035956	1.1. Больница (в том числе детская).	Поликлиника №2	Дзержинск, пр-т Циолковского, 55	г Дзержинск	238841	поликлиника № 2	Хирурга кабинет врача (с перевязочной)	амбулаторно	Аппарат электрохирургический высокочастотный	Приказ Минздрава России от 28.12.2020 № 1379н «Об утверждении перечня оборудования для оснащения и переоснащения медицинских организаций при реализации региональных программ модернизации первичного звена здравоохранения», Приказ Минздрава России от 12.11.2012 № 907н (ред. от 21.02.2020) «Об утверждении Порядка оказания медицинской помощи взрослому населению по профилю «урология»	1	12.2025
155	Государственное бюджетное учреждение здравоохранения Нижегородской области "Городская больница №2 г.Дзержинска"	5249035956	1.1. Больница (в том числе детская).	Поликлиника №2	Дзержинск, пр-т Циолковского, 55	г Дзержинск	238841	поликлиника № 2	Оториноларинголога кабинет врача	амбулаторно	Аппарат электрохирургический высокочастотный	Приказ Минздрава России от 28.12.2020 № 1379н «Об утверждении перечня оборудования для оснащения и переоснащения медицинских организаций при реализации региональных программ модернизации первичного звена здравоохранения», Приказ Минздрава России от 12.11.2012 № 905н «Об утверждении Порядка оказания медицинской помощи населению по профилю «оториноларингология»	1	12.2025

156	Государственное бюджетное учреждение здравоохранения Нижегородской области "Городская больница №2 г.Дзержинска"	5249035956	1.1. Больница (в том числе детская).	Поликлиника №1	Дзержинск, ул. Красноармейская, 8А	г Дзержинск	238841	поликлиника № 1	Ультразвуковой диагностики (УЗИ) кабинет	амбулаторно	Система ультразвуковой визуализации универсальная с питанием от сети	Приказ Минздрава России от 28.12.2020 № 1379н «Об утверждении перечня оборудования для оснащения и переоснащения медицинских организаций при реализации региональных программ модернизации первичного звена здравоохранения», Приказ Минздравсоцразвития России от 15.05.2012 № 543н «Об утверждении Положения об организации оказания первичной медико-санитарной помощи взрослому населению»	1	06.2024
157	Государственное бюджетное учреждение здравоохранения Нижегородской области "Городская больница №2 г.Дзержинска"	5249035956	1.1. Больница (в том числе детская).	Поликлиника №1	Дзержинск, ул. Красноармейская, 8А	г Дзержинск	238841	поликлиника № 1	Уролога кабинет врача	амбулаторно	Цистоскоп смотровой	Приказ Минздрава России от 28.12.2020 № 1379н «Об утверждении перечня оборудования для оснащения и переоснащения медицинских организаций при реализации региональных программ модернизации первичного звена здравоохранения», Приказ Минздрава России от 12.11.2012 № 907н (ред. от 21.02.2020) «Об утверждении Порядка оказания медицинской помощи взрослому населению по профилю «урология»	1	12.2025
158	Государственное бюджетное учреждение здравоохранения Нижегородской области "Городская	5249035956	1.1. Больница (в том числе детская).	Поликлиника №1	Дзержинск, ул. Красноармейская, 8А	г Дзержинск	238841	поликлиника № 1	Эндоскопические	амбулаторно	Ручная или автоматическая установка для дезинфекции	Приказ Минздрава России от 28.12.2020 № 1379н «Об утверждении перечня оборудования для оснащения и переоснащения медицинских организаций	1	03.2024

	больница №2 г.Дзержинска"									эндоскопов	при реализации региональных программ модернизации первичного звена здравоохранения», Приказ Минздрава России от 06.12.2017 № 974н «Об утверждении Правил проведения эндоскопических исследований»		
159	Государственное бюджетное учреждение здравоохранения Нижегородской области "Городская больница №2 г.Дзержинска"	5249035956	1.1. Больница (в том числе детская).	Поликлиника №1	Дзержинск, ул. Красноармейская, 8А	г Дзержинск	238841	поликлиника № 1	Функциональной диагностики кабинет	амбулаторно	Аппарат суточного мониторирования артериального давления	Приказ Минздрава России от 28.12.2020 № 1379н «Об утверждении перечня оборудования для оснащения и переоснащения медицинских организаций при реализации региональных программ модернизации первичного звена здравоохранения», Приказ Минздрава России от 26.12.2016 № 997н «Об утверждении Правил проведения функциональных исследований»	1	12.2025
160	Государственное бюджетное учреждение здравоохранения Нижегородской области "Городская больница №2 г.Дзержинска"	5249035956	1.1. Больница (в том числе детская).	Поликлиника №1	Дзержинск, ул. Красноармейская, 8А	г Дзержинск	238841	поликлиника № 1	Кабинет функциональной диагностики	амбулаторно	Электроэнцефалограф	Приказ Минздрава России от 28.12.2020 № 1379н «Об утверждении перечня оборудования для оснащения и переоснащения медицинских организаций при реализации региональных программ модернизации первичного звена здравоохранения», Приказ Минздрава России от 26.12.2016 № 997н «Об утверждении Правил проведения функциональных исследований»	1	12.2025

161	Государственное бюджетное учреждение здравоохранения Нижегородской области "Городская больница №2 г.Дзержинска"	5249035956	1.1. Больница (в том числе детская).	Поликлиника №1	Дзержинск, ул. Красноармейская, 8А	г Дзержинск	238841	поликлиника № 1	Эндоскопические	амбулаторно	Эндоскоп (для верхних отделов желудочно-кишечного тракта, для нижних отделов желудочно-кишечного тракта, панкреато-дуоденальной зоны и/или для нижних дыхательных путей)	Приказ Минздрава России от 28.12.2020 № 1379н «Об утверждении перечня оборудования для оснащения и переоснащения медицинских организаций при реализации региональных программ модернизации первичного звена здравоохранения», Приказ Минздрава России от 06.12.2017 № 974н «Об утверждении Правил проведения эндоскопических исследований»	1	08.2021
162	Государственное бюджетное учреждение здравоохранения Нижегородской области "Городская больница №2 г.Дзержинска"	5249035956	1.1. Больница (в том числе детская).	Поликлиника №2	Дзержинск, ул. Красноармейская, 8А	г Дзержинск	238842	поликлиника № 2	Эндоскопические	амбулаторно	Монитор	Приказ Минздрава России от 28.12.2020 № 1379н «Об утверждении перечня оборудования для оснащения и переоснащения медицинских организаций при реализации региональных программ модернизации первичного звена здравоохранения», Приказ Минздрава России от 06.12.2017 № 974н «Об утверждении Правил проведения эндоскопических исследований»	1	08.2021
163	Государственное бюджетное учреждение здравоохранения Нижегородской области "Городская	5249035956	1.1. Больница (в том числе детская).	Поликлиника №1	Дзержинск, ул. Красноармейская, 8А	г Дзержинск	238841	поликлиника № 1	Кабинет функциональной диагностики	амбулаторно	Аппарат для исследования функций внешнего дыхания	Приказ Минздрава России от 28.12.2020 № 1379н «Об утверждении перечня оборудования для оснащения и переоснащения медицинских организаций	1	09.2021

	больница №2 г.Дзержинска"										при реализации региональных программ модернизации первичного звена здравоохранения», Приказ Минздрава России от 07.03.2018 № 92н «Об утверждении Положения об организации оказания первичной медико-санитарной помощи детям»		
164	Государственное бюджетное учреждение здравоохранения Нижегородской области "Городская больница №2 г.Дзержинска"	5249035956	1.1. Больница (в том числе детская).	Поликлиника №1	Дзержинск, ул. Красноармейская, 8А	г Дзержинск	238841	поликлиника № 1	Эндоскопии кабинет	амбулаторно	Видеопроцессор	Приказ Минздрава России от 28.12.2020 № 1379н «Об утверждении перечня оборудования для оснащения и переоснащения медицинских организаций при реализации региональных программ модернизации первичного звена здравоохранения», Приказ Минздрава России от 06.12.2017 № 974н «Об утверждении Правил проведения эндоскопических исследований»	1	08.2021
165	Государственное бюджетное учреждение здравоохранения Нижегородской области "Городская больница №2 г.Дзержинска"	5249035956	1.1. Больница (в том числе детская).	Поликлиника №1	Дзержинск, ул. Красноармейская, 8А	г Дзержинск	238841	поликлиника № 1	Эндоскопии кабинет	амбулаторно	Эндоскопическая система (видео-, фибро- или регидная), включающая: осветитель, инсуффлятор, электроотсасыватель, тележка (стойка); течеискатель	Приказ Минздрава России от 28.12.2020 № 1379н «Об утверждении перечня оборудования для оснащения и переоснащения медицинских организаций при реализации региональных программ модернизации первичного звена здравоохранения», Приказ Минздрава России от 06.12.2017 № 974н «Об утверждении Правил проведения эндоскопических исследований»	1	08.2021

166	Государственное бюджетное учреждение здравоохранения Нижегородской области "Городская больница №2 г.Дзержинска"	5249035956	1.1. Больница (в том числе детская).	Поликлиника №1	Дзержинск, ул. Красноармейская, 8А	г Дзержинск	238841	поликлиника № 1	Функциональной диагностики кабинет	амбулаторно	Аппарат холтеровского мониторирования сердечного ритма	Приказ Минздрава России от 28.12.2020 № 1379н «Об утверждении перечня оборудования для оснащения и переоснащения медицинских организаций при реализации региональных программ модернизации первичного звена здравоохранения», Приказ Минздрава России от 26.12.2016 № 997н «Об утверждении Правил проведения функциональных исследований»	1	09.2021
167	Государственное бюджетное учреждение здравоохранения Нижегородской области "Городская больница №2 г.Дзержинска"	5249035956	1.1. Больница (в том числе детская).	Поликлиника №1	Дзержинск, ул. Красноармейская, 8А	г Дзержинск	238841	поликлиника № 1	Функциональной диагностики кабинет	амбулаторно	Система ультразвуковой визуализации универсальная с питанием от сети	Приказ Минздрава России от 28.12.2020 № 1379н «Об утверждении перечня оборудования для оснащения и переоснащения медицинских организаций при реализации региональных программ модернизации первичного звена здравоохранения», Приказ Минздравсоцразвития России от 15.05.2012 № 543н «Об утверждении Положения об организации оказания первичной медико-санитарной помощи взрослому населению»	1	12.2021
168	Государственное бюджетное учреждение здравоохранения Нижегородской области "Городская больница № 24 Автозаводского	5256033340	1.1. Больница (в том числе детская).	Поликлиника	ул.Дьяконова, 11 б;	г. Нижний Новгород	1271767	Поликлиника	Эндоскопии кабинет	амбулаторно	Эндоскоп (для верхних отделов желудочно-кишечного тракта, для нижних	Приказ Минздрава России от 28.12.2020 № 1379н «Об утверждении перечня оборудования для оснащения и переоснащения медицинских организаций при реализации региональных программ	2	12.2021

	района г.Нижнего Новгорода"									отделов желудочно-кишечного тракта, панкреато-дуоденальной зоны и/или для нижних дыхательных путей)	модернизации первичного звена здравоохранения», Приказ Минздрава России от 06.12.2017 № 974н «Об утверждении Правил проведения эндоскопических исследований»		
169	Государственное бюджетное учреждение здравоохранения Нижегородской области "Городская больница № 24 Автозаводского района г.Нижнего Новгорода"	5256033340	1.1. Больница (в том числе детская).	Поликлиника	ул.Дьяконова, 11 б;	г. Нижний Новгород	1271767	Поликлиника	Эндоскопии кабинет	амбулаторно	Видеопроцессор	Приказ Минздрава России от 28.12.2020 № 1379н «Об утверждении перечня оборудования для оснащения и переоснащения медицинских организаций при реализации региональных программ модернизации первичного звена здравоохранения», Приказ Минздрава России от 06.12.2017 № 974н «Об утверждении Правил проведения эндоскопических исследований»	1	12.2021
170	Государственное бюджетное учреждение здравоохранения Нижегородской области "Городская больница № 24 Автозаводского района г.Нижнего Новгорода"	5256033340	1.1. Больница (в том числе детская).	Поликлиника	ул.Дьяконова, 11 б;	г. Нижний Новгород	1271767	Поликлиника	Эндоскопии кабинет	амбулаторно	Эндоскопическая система (видео-, фибро- или регидная), включающая: осветитель, инсуффлятор, электроотсасыватель, тележка (стойка);	Приказ Минздрава России от 28.12.2020 № 1379н «Об утверждении перечня оборудования для оснащения и переоснащения медицинских организаций при реализации региональных программ модернизации первичного звена здравоохранения», Приказ Минздрава России от 06.12.2017 № 974н «Об утверждении Правил проведения эндоскопических	1	12.2021

											течеискатель	исследований»		
171	Государственное бюджетное учреждение здравоохранения Нижегородской области "Городская больница № 24 Автозаводского района г.Нижнего Новгорода"	5256033340	1.1. Больница (в том числе детская).	Поликлиника	ул.Дьяконова, 11 б;	г. Нижний Новгород	1271767	Поликлиника	Эндоскопии кабинет	амбулаторно	Монитор	Приказ Минздрава России от 28.12.2020 № 1379н «Об утверждении перечня оборудования для оснащения и переоснащения медицинских организаций при реализации региональных программ модернизации первичного звена здравоохранения», Приказ Минздрава России от 06.12.2017 № 974н «Об утверждении Правил проведения эндоскопических исследований»	1	12.2021
172	Государственное бюджетное учреждение здравоохранения Нижегородской области "Городская больница № 24 Автозаводского района г.Нижнего Новгорода"	5256033340	1.1. Больница (в том числе детская).	Поликлиника	ул.Дьяконова, 11 б;	г. Нижний Новгород	1271767	Поликлиника	Эндоскопический кабинет	амбулаторно	Ручная или автоматическая установка для дезинфекции эндоскопов	Приказ Минздрава России от 28.12.2020 № 1379н «Об утверждении перечня оборудования для оснащения и переоснащения медицинских организаций при реализации региональных программ модернизации первичного звена здравоохранения», Приказ Минздрава России от 06.12.2017 № 974н «Об утверждении Правил проведения эндоскопических исследований»	2	12.2022
173	Государственное бюджетное учреждение здравоохранения Нижегородской области "Городская больница № 24 Автозаводского	5256033340	1.1. Больница (в том числе детская).	Поликлиника	ул.Дьяконова, 11 б;	г. Нижний Новгород	1271767	Поликлиника	Эндоскопии кабинет	амбулаторно	Эндоскопическая система (видео-, фибро- или регидная), включающая: осветитель	Приказ Минздрава России от 28.12.2020 № 1379н «Об утверждении перечня оборудования для оснащения и переоснащения медицинских организаций при реализации региональных программ	1	12.2022

	района г.Нижнего Новгорода"										, инсуффлятор, электроотсасыватель, тележка (стойка); течеискатель	модернизации первичного звена здравоохранения», Приказ Минздрава России от 06.12.2017 № 974н «Об утверждении Правил проведения эндоскопических исследований»		
174	Государственное бюджетное учреждение здравоохранения Нижегородской области "Городская больница № 24 Автозаводского района г.Нижнего Новгорода"	5256033340	1.1. Больница (в том числе детская).	Поликлиника	ул.Дьяконова, 11 б;	г. Нижний Новгород	1271767	Поликлиника	Ультразвуковой диагностики (УЗИ) кабинет	амбулаторно	Система ультразвуковой визуализации универсальная с питанием от сети	Приказ Минздрава России от 28.12.2020 № 1379н «Об утверждении перечня оборудования для оснащения и переоснащения медицинских организаций при реализации региональных программ модернизации первичного звена здравоохранения», Приказ Минздрава России от 08.06.2020 г. № 557н «Об утверждении Правил проведения ультразвуковых исследований»	1	12.2021
175	Государственное бюджетное учреждение здравоохранения Нижегородской области "Городская больница № 24 Автозаводского района г.Нижнего Новгорода"	5256033340	1.1. Больница (в том числе детская).	Поликлиника	ул.Дьяконова, 11 б;	г. Нижний Новгород	1271767	Поликлиника	Эндоскопии кабинет	амбулаторно	Видеопроцессор	Приказ Минздрава России от 28.12.2020 № 1379н «Об утверждении перечня оборудования для оснащения и переоснащения медицинских организаций при реализации региональных программ модернизации первичного звена здравоохранения», Приказ Минздрава России от 06.12.2017 № 974н «Об утверждении Правил проведения эндоскопических исследований»	1	12.2022
176	Государственное бюджетное учреждение	5256033340	1.1. Больница (в том числе детская).	Поликлиника	ул.Дьяконова, 11 б;	г. Нижний Новгород	1271767	Поликлиника	Эндоскопии кабине	амбулаторно	Монитор	Приказ Минздрава России от 28.12.2020 № 1379н «Об утверждении перечня	1	12.2022

	здравоохранения Нижегородской области "Городская больница № 24 Автозаводского района г.Нижнего Новгорода"								т			оборудования для оснащения и переоснащения медицинских организаций при реализации региональных программ модернизации первичного звена здравоохранения», Приказ Минздрава России от 06.12.2017 № 974н «Об утверждении Правил проведения эндоскопических исследований»		
177	Государственное бюджетное учреждение здравоохранения Нижегородской области "Городская больница №2 г.Дзержинска"	5249035956	1.1. Больница (в том числе детская).	Поликлиника №2	Дзержинск, пр-т Циолковского, 55	г Дзержинск	238841	поликлиника № 2	Эндоскопические	амбулаторно	Ручная или автоматическая установка для дезинфекции эндоскопов	Приказ Минздрава России от 28.12.2020 № 1379н «Об утверждении перечня оборудования для оснащения и переоснащения медицинских организаций при реализации региональных программ модернизации первичного звена здравоохранения», Приказ Минздрава России от 06.12.2017 № 974н «Об утверждении Правил проведения эндоскопических исследований»	1	08.2022
178	Государственное бюджетное учреждение здравоохранения Нижегородской области "Городская больница №2 г.Дзержинска"	5249035956	1.1. Больница (в том числе детская).	Поликлиника №2	Дзержинск, пр-т Циолковского, 55	г Дзержинск	238841	поликлиника № 2	Функциональной диагностики кабинет	амбулаторно	Аппарат для холтеровского мониторирования сердечной деятельности	Приказ Минздрава России от 28.12.2020 № 1379н «Об утверждении перечня оборудования для оснащения и переоснащения медицинских организаций при реализации региональных программ модернизации первичного звена здравоохранения», Приказ Минздрава России от 26.12.2016 № 997н «Об утверждении Правил	3	07.2022

												проведения функциональных исследований»		
179	Государственное бюджетное учреждение здравоохранения Нижегородской области "Городская больница №28 Московского района города Нижнего Новгорода"	5259011520	1.1. Больница (в том числе детская).	Главный корпус	г.Нижний Новгород, ул. Чаадаева, д.7	г. Нижний Новгород	1271767	Поликлиника	Уролога кабинет врача	амбулаторно	Кресло гинекологическое с осветительной лампой	Приказ Минздрава России от 28.12.2020 № 1379н «Об утверждении перечня оборудования для оснащения и переоснащения медицинских организаций при реализации региональных программ модернизации первичного звена здравоохранения», Приказ Минздрава России от 12.11.2012 № 907н (ред. от 21.02.2020) «Об утверждении Порядка оказания медицинской помощи взрослому населению по профилю «урология»	1	12.2025
180	Государственное бюджетное учреждение здравоохранения Нижегородской области "Городская больница №28 Московского района города Нижнего Новгорода"	5259011520	1.1. Больница (в том числе детская).	Главный корпус	г.Нижний Новгород, ул. Чаадаева, д.7	г. Нижний Новгород	1271767	Эндоскопическое отделение	Эндоскопическое отделение	амбулаторно	Шкаф для хранения обработанных эндоскопов	Приказ Минздрава России от 28.12.2020 № 1379н «Об утверждении перечня оборудования для оснащения и переоснащения медицинских организаций при реализации региональных программ модернизации первичного звена здравоохранения», Приказ Минздрава России от 12.11.2012 № 907н (ред. от 21.02.2020) «Об утверждении Порядка оказания медицинской помощи взрослому населению по профилю «урология»	1	12.2024
181	Государственное бюджетное учреждение здравоохранения	5259011520	1.1. Больница (в том числе детская).	Главный корпус	г.Нижний Новгород, ул. Чаадаева,	г. Нижний Новгород	1271767	Поликлиника	Оториноларинголога кабине	амбулаторно	Аппарат электрохирургический	Приказ Минздрава России от 28.12.2020 № 1379н «Об утверждении перечня оборудования для	1	12.2025

	Нижегородской области "Городская больница №28 Московского района города Нижнего Новгорода"				д.7				т врача		высокочастотный	оснащения и переоснащения медицинских организаций при реализации региональных программ модернизации первичного звена здравоохранения», Приказ Минздрава России от 12.11.2012 № 905н «Об утверждении Порядка оказания медицинской помощи населению по профилю «оториноларингология»		
182	Государственное бюджетное учреждение здравоохранения Нижегородской области "Городская больница №28 Московского района города Нижнего Новгорода"	5259011520	1.1. Больница (в том числе детская).	Главный корпус	г.Нижний Новгород, ул. Чаадаева, д.7	г. Нижний Новгород	1271767	Отделение рентгено-лучевой диагностики	УЗИ	амбулаторно	Система ультразвуковой визуализации универсальная с питанием от сети	Приказ Минздрава России от 28.12.2020 № 1379н «Об утверждении перечня оборудования для оснащения и переоснащения медицинских организаций при реализации региональных программ модернизации первичного звена здравоохранения», Приказ Минздравсоцразвития России от 15.05.2012 № 543н «Об утверждении Положения об организации оказания первичной медико-санитарной помощи взрослому населению»	1	12.2021
183	Государственное бюджетное учреждение здравоохранения Нижегородской области "Городская больница №28 Московского района города Нижнего Новгорода"	5259011520	1.1. Больница (в том числе детская).	Главный корпус	г.Нижний Новгород, ул. Чаадаева, д.7	г. Нижний Новгород	1271767	Функциональной диагностики кабинет	Функциональной диагностики кабинет	амбулаторно	Ультразвуковой аппарат для исследования сердца и сосудов	Приказ Минздрава России от 28.12.2020 № 1379н «Об утверждении перечня оборудования для оснащения и переоснащения медицинских организаций при реализации региональных программ модернизации первичного звена здравоохранения», Приказ Минздрава России	1	12.2025

												от 26.12.2016 № 997н «Об утверждении Правил проведения функциональных исследований»		
184	Государственное бюджетное учреждение здравоохранения Нижегородской области "Городская больница №28 Московского района города Нижнего Новгорода"	5259011520	1.1. Больница (в том числе детская).	ОВОП	г.Нижний Новгород, ул. П.Орлова, д.10	г. Нижний Новгород	1271767	ОВОП	Офис врача общей практики (семейного врача)	амбулаторно	Кресло гинекологическое с осветительной лампой	Приказ Минздрава России от 28.12.2020 № 1379н «Об утверждении перечня оборудования для оснащения и переоснащения медицинских организаций при реализации региональных программ модернизации первичного звена здравоохранения», Приказ Минздравсоцразвития России от 15.05.2012 № 543н «Об утверждении Положения об организации оказания первичной медико-санитарной помощи взрослому населению»	1	12.2022
185	Государственное бюджетное учреждение здравоохранения Нижегородской области "Городская больница №33 Ленинского района г. Нижнего Новгорода"	5258016163	1.1. Больница (в том числе детская).	Здание главного корпуса	Нижний Новгород, проспект Ленина, 54	г. Нижний Новгород	1271767	Поликлиника офтальмологический кабинет	Офтальмолога кабинет врача	амбулаторно	Автоматический рефрактометр	Приказ Минздрава России от 28.12.2020 № 1379н «Об утверждении перечня оборудования для оснащения и переоснащения медицинских организаций при реализации региональных программ модернизации первичного звена здравоохранения», Приказ Минздрава России от 12.11.2012 г. № 902н (ред. от 09.06.2020) «Об утверждении Порядка оказания медицинской помощи взрослому населению при заболеваниях глаза, его придаточного аппарата и орбиты»	1	12.2021

186	Государственное бюджетное учреждение здравоохранения Нижегородской области "Городская больница №33 Ленинского района г. Нижнего Новгорода"	5258016163	1.1. Больница (в том числе детская).	Здание главного корпуса	Нижний Новгород, проспект Ленина, 54	г. Нижний Новгород	1271767	Отделение ультразвуковой диагностики	Ультразвуковой диагностики (УЗИ) кабинет	амбулаторно	Система ультразвуковой визуализации универсальная с питанием от сети	Приказ Минздрава России от 28.12.2020 № 1379н «Об утверждении перечня оборудования для оснащения и переоснащения медицинских организаций при реализации региональных программ модернизации первичного звена здравоохранения», Приказ Минздрава России от 08.06.2020 г. № 557н «Об утверждении Правил проведения ультразвуковых исследований»	1	12.2022
187	Государственное бюджетное учреждение здравоохранения Нижегородской области "Городская больница №33 Ленинского района г. Нижнего Новгорода"	5258016163	1.1. Больница (в том числе детская).	Здание главного корпуса	Нижний Новгород, проспект Ленина, 54	г. Нижний Новгород	1271767	Рентгенологическое отделение	Рентгено-диагностическое отделение	амбулаторно	Аппарат рентгеновский стационарный для рентгенографии цифровой	Приказ Минздрава России от 28.12.2020 № 1379н «Об утверждении перечня оборудования для оснащения и переоснащения медицинских организаций при реализации региональных программ модернизации первичного звена здравоохранения», Приказ Минздрава России от 09.06.2020 г. № 560н «Об утверждении Правил проведения рентгенологических исследований»	1	12.2021
188	Государственное бюджетное учреждение здравоохранения Нижегородской области "Городская больница №33 Ленинского района г. Нижнего Новгорода"	5258016163	1.1. Больница (в том числе детская).	Здание главного корпуса	Нижний Новгород, проспект Ленина, 54	г. Нижний Новгород	1271767	Рентгенологическое отделение	Ультразвукой диагности кабинет	амбулаторно	Система ультразвуковой визуализации универсальная с питанием от сети	Приказ Минздрава России от 28.12.2020 № 1379н «Об утверждении перечня оборудования для оснащения и переоснащения медицинских организаций при реализации региональных программ модернизации первичного звена здравоохранения», Приказ	1	12.2021

												Минздравсоцразвития России от 15.05.2012 № 543н «Об утверждении Положения об организации оказания первичной медико-санитарной помощи взрослому населению»		
189	Государственное бюджетное учреждение здравоохранения Нижегородской области "Городская больница №33 Ленинского района г. Нижнего Новгорода"	5258016163	1.1. Больница (в том числе детская).	Здание главного корпуса	Нижний Новгород, проспект Ленина, 54	г. Нижний Новгород	1271767	Рентгенологическое отделение	Компьютерной томографии	амбулаторно	Автоматический шприц – инжектор	Приказ Минздрава России от 28.12.2020 № 1379н «Об утверждении перечня оборудования для оснащения и переоснащения медицинских организаций при реализации региональных программ модернизации первичного звена здравоохранения», Приказ Минздрава России от 08.06.2020 г. № 557н «Об утверждении Правил проведения ультразвуковых исследований»	1	12.2021
190	Государственное бюджетное учреждение здравоохранения Нижегородской области "Городская больница №37 Автозаводского района г. Нижнего Новгорода"	5256034463	1.1. Больница (в том числе детская).	603004, г. Н. Новгород, пр. Ленина д.100	603004, г. Н. Новгород, пр. Ленина д.100	г. Нижний Новгород	1271767	кабинет ультразвуковой диагностики	кабинет УЗИ	амбулаторно	Система ультразвуковой визуализации универсальная с питанием от сети	Приказ Минздрава России от 28.12.2020 № 1379н «Об утверждении перечня оборудования для оснащения и переоснащения медицинских организаций при реализации региональных программ модернизации первичного звена здравоохранения», Приказ Минздравсоцразвития России от 15.05.2012 № 543н «Об утверждении Положения об организации оказания первичной медико-санитарной помощи взрослому населению»	1	12.2021
191	Государственное бюджетное учреждение	5256034463	1.1. Больница (в том числе детская).	603004, г. Н. Новгород, пр. Ленина	603004, г. Н. Новгород,	г. Нижний Новгород	1271767	Поликлиника	Эндоскопические	амбулаторно	Эндоскоп (для верхних	Приказ Минздрава России от 28.12.2020 № 1379н «Об утверждении перечня	1	11.2022

	здравоохранения Нижегородской области "Городская больница №37 Автозаводского района г. Нижнего Новгорода"			д.100	пр. Ленина д.100						отделов желудочно - кишечного тракта, для нижних отделов желудочно - кишечного тракта, панкреато-дуоденальной зоны и/или для нижних дыхательных путей)	оборудования для оснащения и переоснащения медицинских организаций при реализации региональных программ модернизации первичного звена здравоохранения», Приказ Минздрава России от 06.12.2017 № 974н «Об утверждении Правил проведения эндоскопических исследований»		
192	Государственное бюджетное учреждение здравоохранения Нижегородской области "Городская больница №37 Автозаводского района г. Нижнего Новгорода"	5256034463	1.1. Больница (в том числе детская).	603004, г. Н. Новгород, пр. Ленина д.100	603004, г. Н. Новгород, пр. Ленина д.100	г. Нижний Новгород	1271767	Поликлиника	Эндоскопические	амбулаторно	Эндоскоп (для верхних отделов желудочно - кишечного тракта, для нижних отделов желудочно - кишечного тракта, панкреато-дуоденальной зоны и/или для нижних дыхательных путей)	Приказ Минздрава России от 28.12.2020 № 1379н «Об утверждении перечня оборудования для оснащения и переоснащения медицинских организаций при реализации региональных программ модернизации первичного звена здравоохранения», Приказ Минздрава России от 06.12.2017 № 974н «Об утверждении Правил проведения эндоскопических исследований»	1	11.2022
193	Государственное бюджетное учреждение здравоохранения Нижегородской области	5256034463	1.1. Больница (в том числе детская).	603004, г. Н. Новгород, пр. Ленина д.100	603004, г. Н. Новгород, пр. Ленина д.100	г. Нижний Новгород	1271767	Поликлиника	Эндоскопические	амбулаторно	Эндоскопическая система (видео-, фибро- или регидная),	Приказ Минздрава России от 28.12.2020 № 1379н «Об утверждении перечня оборудования для оснащения и переоснащения	1	11.2022

	"Городская больница №37 Автозаводского района г. Нижнего Новгорода"									включающая: осветитель, инсуффлятор, электроотсасыватель, тележка (стойка); течеискатель	медицинских организаций при реализации региональных программ модернизации первичного звена здравоохранения», Приказ Минздрава России от 06.12.2017 № 974н «Об утверждении Правил проведения эндоскопических исследований»		
194	Государственное бюджетное учреждение здравоохранения Нижегородской области "Городская больница №37 Автозаводского района г. Нижнего Новгорода"	5256034463	1.1. Больница (в том числе детская).	603004, г. Н. Новгород, пр. Ленина д.100	603004, г. Н. Новгород, пр. Ленина д.100	г. Нижний Новгород	1271767	Поликлиника	Эндоскопические	амбулаторно	Видеопроцессор	Приказ Минздрава России от 28.12.2020 № 1379н «Об утверждении перечня оборудования для оснащения и переоснащения медицинских организаций при реализации региональных программ модернизации первичного звена здравоохранения», Приказ Минздрава России от 06.12.2017 № 974н «Об утверждении Правил проведения эндоскопических исследований»	1	11.2022
195	Государственное бюджетное учреждение здравоохранения Нижегородской области "Городская больница №37 Автозаводского района г. Нижнего Новгорода"	5256034463	1.1. Больница (в том числе детская).	603004, г. Н. Новгород, пр. Ленина д.100	603004, г. Н. Новгород, пр. Ленина д.100	г. Нижний Новгород	1271767	Поликлиника	Эндоскопические	амбулаторно	Монитор	Приказ Минздрава России от 28.12.2020 № 1379н «Об утверждении перечня оборудования для оснащения и переоснащения медицинских организаций при реализации региональных программ модернизации первичного звена здравоохранения», Приказ Минздрава России от 06.12.2017 № 974н «Об утверждении Правил проведения эндоскопических	1	11.2022

												исследований»		
196	Государственное бюджетное учреждение здравоохранения Нижегородской области "Городская больница №47 Ленинского района г.Нижнего Новгорода"	5258034878	1.1. Больница (в том числе детская).	Встроенное помещение	г. Нижний Новгород, ул. Снежная, д. 80	г. Нижний Новгород	37468	1 терапевтическое отделение	Функциональной диагностики	амбулаторно	Аппарат холтеровского мониторирования сердечного ритма	Приказ Минздрава России от 28.12.2020 № 1379н «Об утверждении перечня оборудования для оснащения и переоснащения медицинских организаций при реализации региональных программ модернизации первичного звена здравоохранения», Приказ Минздрава России от 26.12.2016 № 997н «Об утверждении Правил проведения функциональных исследований»	1	12.2021
197	Государственное бюджетное учреждение здравоохранения Нижегородской области "Городская больница №47 Ленинского района г.Нижнего Новгорода"	5258034878	1.1. Больница (в том числе детская).	Встроенное помещение	г. Нижний Новгород, ул. Снежная, д. 80	г. Нижний Новгород	37468	1 терапевтическое отделение	Функциональной диагностики	амбулаторно	Аппарат суточного мониторирования артериального давления	Приказ Минздрава России от 28.12.2020 № 1379н «Об утверждении перечня оборудования для оснащения и переоснащения медицинских организаций при реализации региональных программ модернизации первичного звена здравоохранения», Приказ Минздрава России от 26.12.2016 № 997н «Об утверждении Правил проведения функциональных исследований»	1	12.2024
198	Государственное бюджетное учреждение здравоохранения Нижегородской области "Городская детская больница №8 г.Дзержинска"	5249047020	1.1. Больница (в том числе детская).	Поликлиника №1	город Дзержинск, бульвар Победы, дом 18б	г.Дзержинск	238841	консультативно-диагностическое отделение	Ультразвуковой диагностики (УЗИ) кабинет	амбулаторно	Система ультразвуковой визуализации универсальная с питанием от сети	Приказ Минздрава России от 28.12.2020 № 1379н «Об утверждении перечня оборудования для оснащения и переоснащения медицинских организаций при реализации региональных программ	1	12.2021

												модернизации первичного звена здравоохранения», Приказ Минздрава России от 08.06.2020 г. № 557н «Об утверждении Правил проведения ультразвуковых исследований»		
199	Государственное бюджетное учреждение здравоохранения Нижегородской области "Городская клиническая больница №12 Сормовского района г.Нижнего Новгорода"	5263013200	1.1. Больница (в том числе детская).	Поликлиника №2	г. Нижний Новгород, ул. Свободы, д. 3	г. Нижний Новгород	1271767	амбулаторно-поликлиническое подразделение	кабинет ультразвуковой диагностики	амбулаторно	Система ультразвуковой визуализации универсальная с питанием от сети	Приказ Минздрава России от 28.12.2020 № 1379н «Об утверждении перечня оборудования для оснащения и переоснащения медицинских организаций при реализации региональных программ модернизации первичного звена здравоохранения», Приказ Минздравсоцразвития России от 15.05.2012 № 543н «Об утверждении Положения об организации оказания первичной медико-санитарной помощи взрослому населению»	1	12.2021
200	Государственное бюджетное учреждение здравоохранения Нижегородской области "Городская клиническая больница №12 Сормовского района г.Нижнего Новгорода"	5263013200	1.1. Больница (в том числе детская).	Поликлиника № 4	г. Нижний Новгород, ул. Гаугеля, д. 6а	г. Нижний Новгород	1271767	УЗИ	кабинет ультразвуковой диагностики	амбулаторно	Система ультразвуковой визуализации универсальная с питанием от сети	Приказ Минздрава России от 28.12.2020 № 1379н «Об утверждении перечня оборудования для оснащения и переоснащения медицинских организаций при реализации региональных программ модернизации первичного звена здравоохранения», Приказ Минздравсоцразвития России от 15.05.2012 № 543н «Об утверждении Положения об организации оказания первичной медико-санитарной помощи взрослому населению»	1	12.2021

201	Государственное бюджетное учреждение здравоохранения Нижегородской области "Городская клиническая больница №12 Сормовского района г.Нижнего Новгорода"	5263013200	1.1. Больница (в том числе детская).	Поликлиника № 2	Нижний Новгород ул. Свободы 3	г. Нижний Новгород	1271767	амбулаторно-поликлиническое	Офтальмолога кабинет врача	амбулаторно	Автоматический рефрактометр	Приказ Минздрава России от 28.12.2020 № 1379н «Об утверждении перечня оборудования для оснащения и переоснащения медицинских организаций при реализации региональных программ модернизации первичного звена здравоохранения», Приказ Минздрава России от 12.11.2012 г. № 902н (ред. от 09.06.2020) «Об утверждении Порядка оказания медицинской помощи взрослому населению при заболеваниях глаза, его придаточного аппарата и орбиты»	1	12.2025
202	Государственное бюджетное учреждение здравоохранения Нижегородской области "Городская клиническая больница №30"	5259011464	1.1. Больница (в том числе детская).	помещение поликлиники	Н.Новгород, ул.Шаляпина, д.1, д.5	г. Нижний Новгород	1271767	Поликлиническое отделение № 2	Хирурга кабинет врача (с перевязочной)	амбулаторно	Аппарат электрохирургический высокочастотный	Приказ Минздрава России от 28.12.2020 № 1379н «Об утверждении перечня оборудования для оснащения и переоснащения медицинских организаций при реализации региональных программ модернизации первичного звена здравоохранения», Приказ Минздрава России от 12.11.2012 № 907н (ред. от 21.02.2020) «Об утверждении Порядка оказания медицинской помощи взрослому населению по профилю «урология»	1	12.2025
203	Государственное бюджетное учреждение здравоохранения Нижегородской	5259011464	1.1. Больница (в том числе детская).	помещение поликлиники	Н.Новгород, ул.Шаляпина, д.1, д.5	г. Нижний Новгород	1271767	Поликлиническое отделение № 2	Ультразвуковой диагностики	амбулаторно	Передвижной аппарат для ультразвуковых	Приказ Минздрава России от 28.12.2020 № 1379н «Об утверждении перечня оборудования для оснащения и	1	12.2021

	области "Городская клиническая больница №30"								(УЗИ) кабинет		исследований с набором датчиков	переоснащения медицинских организаций при реализации региональных программ модернизации первичного звена здравоохранения», Приказ Минздрава России от 08.06.2020 г. № 557н «Об утверждении Правил проведения ультразвуковых исследований»		
204	Государственное бюджетное учреждение здравоохранения Нижегородской области "Городская клиническая больница № 40 Автозаводского района г.Нижнего Новгорода"	5256022404	1.1. Больница (в том числе детская).	ул. Героя Смирнова,71	г. Нижний Новгород, ул. Героя Смирнова ,71	г. Нижний Новгород	1271767	Взрослая поликлиника	Ультразвуковой диагностики (УЗИ) кабинет	амбулаторно	Система ультразвуковой визуализации универсальная с питанием от сети	Приказ Минздрава России от 28.12.2020 № 1379н «Об утверждении перечня оборудования для оснащения и переоснащения медицинских организаций при реализации региональных программ модернизации первичного звена здравоохранения», Приказ Минздравсоцразвития России от 15.05.2012 № 543н «Об утверждении Положения об организации оказания первичной медико-санитарной помощи взрослому населению»	1	12.2022
205	Государственное бюджетное учреждение здравоохранения Нижегородской области "Городская клиническая больница № 40 Автозаводского района г.Нижнего Новгорода"	5256022404	1.1. Больница (в том числе детская).	ул. Героя Смирнова,71	г. Нижний Новгород, ул. Героя Смирнова ,71	г. Нижний Новгород	1271767	Взрослая поликлиника	Ультразвуковой диагностики (УЗИ) кабинет	амбулаторно	Система ультразвуковой визуализации универсальная с питанием от сети	Приказ Минздрава России от 28.12.2020 № 1379н «Об утверждении перечня оборудования для оснащения и переоснащения медицинских организаций при реализации региональных программ модернизации первичного звена здравоохранения», Приказ Минздравсоцразвития России от 15.05.2012 № 543н «Об утверждении	1	12.2022

												Положения об организации оказания первичной медико-санитарной помощи взрослому населению»		
206	Государственное бюджетное учреждение здравоохранения Нижегородской области "Городская клиническая больница № 40 Автозаводского района г.Нижнего Новгорода"	5256022404	1.1. Больница (в том числе детская).	ул. Героя Смирнова,71	г. Нижний Новгород, ул. Героя Смирнова,71	г. Нижний Новгород	1271767	Взрослая поликлиника	Ультразвуковой диагностики (УЗИ) кабинет	амбулаторно	Система ультразвуковой визуализации универсальная с питанием от сети	Приказ Минздрава России от 28.12.2020 № 1379н «Об утверждении перечня оборудования для оснащения и переоснащения медицинских организаций при реализации региональных программ модернизации первичного звена здравоохранения», Приказ Минздравсоцразвития России от 15.05.2012 № 543н «Об утверждении Положения об организации оказания первичной медико-санитарной помощи взрослому населению»	1	12.2022
207	Государственное бюджетное учреждение здравоохранения Нижегородской области "Городская клиническая больница № 40 Автозаводского района г.Нижнего Новгорода"	5256022404	1.1. Больница (в том числе детская).	ул. Героя Смирнова,71	г. Нижний Новгород, ул. Героя Смирнова,71	г. Нижний Новгород	1271767	Взрослая поликлиника	Ультразвуковой диагностики (УЗИ) кабинет	амбулаторно	Передвижной аппарат для ультразвуковых исследований с набором датчиков	Приказ Минздрава России от 28.12.2020 № 1379н «Об утверждении перечня оборудования для оснащения и переоснащения медицинских организаций при реализации региональных программ модернизации первичного звена здравоохранения», Приказ Минздравсоцразвития России от 15.05.2012 № 543н «Об утверждении Положения об организации оказания первичной медико-санитарной помощи взрослому населению»	1	12.2022
208	Государственное бюджетное учреждение	5256022404	1.1. Больница (в том числе детская).	ул. Героя Смирнова,71	г. Нижний Новгород, ул. Героя	г. Нижний Новгород	1271767	Взрослая поликлиника	Ультразвуковой	амбулаторно	Передвижной аппарат для	Приказ Минздрава России от 28.12.2020 № 1379н «Об утверждении перечня	1	12.2022

	здравоохранения Нижегородской области "Городская клиническая больница № 40 Автозаводского района г.Нижнего Новгорода"				Смирнова ,71				диагностики (УЗИ) кабинет		ультразвуковых исследований с набором датчиков	оборудования для оснащения и переоснащения медицинских организаций при реализации региональных программ модернизации первичного звена здравоохранения», Приказ Минздравсоцразвития России от 15.05.2012 № 543н «Об утверждении Положения об организации оказания первичной медико-санитарной помощи взрослому населению»		
209	Государственное бюджетное учреждение здравоохранения Нижегородской области "Городская клиническая больница №34 Советского района г.Нижнего Новгорода"	5260073659	1.1. Больница (в том числе детская).	Поликлиника	Н. Новгород, ул. Бекетова, 8А	г. Нижний Новгород	1271767	кабинет офтальмолога	Офтальмологические	амбулаторно	Автоматический пневмотонометр	Приказ Минздрава России от 28.12.2020 № 1379н «Об утверждении перечня оборудования для оснащения и переоснащения медицинских организаций при реализации региональных программ модернизации первичного звена здравоохранения», Приказ Минздрава России от 12.11.2012 г. № 902н (ред. от 09.06.2020) «Об утверждении Порядка оказания медицинской помощи взрослому населению при заболеваниях глаза, его придаточного аппарата и орбиты»	1	12.2021
210	Государственное бюджетное учреждение здравоохранения Нижегородской области "Городская клиническая	5256022404	1.1. Больница (в том числе детская).	ул. Героя Смирнова,71	г. Нижний Новгород, ул. Героя Смирнова ,71	г. Нижний Новгород	1271767	Взрослая поликлиника	Функциональной диагностики кабинет	амбулаторно	Кардиомонитор фетальный	Приказ Минздрава России от 28.12.2020 № 1379н «Об утверждении перечня оборудования для оснащения и переоснащения медицинских организаций при реализации	1	11.2022

	больница № 40 Автозаводского района г.Нижнего Новгорода"											региональных программ модернизации первичного звена здравоохранения», Приказ Минздравсоцразвития России от 15.05.2012 № 543н «Об утверждении Положения об организации оказания первичной медико-санитарной помощи взрослому населению»		
211	Государственное бюджетное учреждение здравоохранения Нижегородской области "Городская клиническая больница №34 Советского района г.Нижнего Новгорода"	5260073659	1.1. Больница (в том числе детская).	Поликлиника	Н. Новгород, ул. Бекетова, 8А	г. Нижний Новгород	1271767	Эндоскопический кабинет	Эндоскопические	амбулаторно	Ручная или автоматическая установка для дезинфекции эндоскопов	Приказ Минздрава России от 28.12.2020 № 1379н «Об утверждении перечня оборудования для оснащения и переоснащения медицинских организаций при реализации региональных программ модернизации первичного звена здравоохранения», Приказ Минздрава России от 06.12.2017 № 974н «Об утверждении Правил проведения эндоскопических исследований»	1	12.2023
212	Государственное бюджетное учреждение здравоохранения Нижегородской области "Городская клиническая больница №34 Советского района г.Нижнего Новгорода"	5260073659	1.1. Больница (в том числе детская).	Поликлиника	г. Нижний Новгород, ул. Бекетова, 8А	г.Нижний Новгород	1271767	функциональная диагностика	Функциональной диагностики и кардиографии	амбулаторно	Электрокардиограф 12-канальный	Приказ Минздрава России от 28.12.2020 № 1379н «Об утверждении перечня оборудования для оснащения и переоснащения медицинских организаций при реализации региональных программ модернизации первичного звена здравоохранения», Приказ Минздрава России от 26.12.2016 № 997н «Об утверждении Правил проведения функциональных исследований»	1	12.2024

213	Государственное бюджетное учреждение здравоохранения Нижегородской области "Городская клиническая больница №34 Советского района г.Нижнего Новгорода"	5260073659	1.1. Больница (в том числе детская).	Поликлиника	г. Нижний Новгород, ул. Бекетова, 8А	г.Нижний Новгород	1271767	Офтальмологический кабинет	Офтальмолога кабинет врача	амбулаторно	Автоматический рефрактометр	Приказ Минздрава России от 28.12.2020 № 1379н «Об утверждении перечня оборудования для оснащения и переоснащения медицинских организаций при реализации региональных программ модернизации первичного звена здравоохранения», Приказ Минздрава России от 12.11.2012 г. № 902н (ред. от 09.06.2020) «Об утверждении Порядка оказания медицинской помощи взрослому населению при заболеваниях глаза, его придаточного аппарата и орбиты»	1	12.2024
214	Государственное бюджетное учреждение здравоохранения Нижегородской области "Городская клиническая больница №34 Советского района г.Нижнего Новгорода"	5260073659	1.1. Больница (в том числе детская).	Поликлиника	Н. Новгород, ул. Бекетова, 8А	г. Нижний Новгород	1271767	Эндоскопический кабинет	Эндоскопические	амбулаторно	Шкаф для хранения обработанных эндоскопов	Приказ Минздрава России от 28.12.2020 № 1379н «Об утверждении перечня оборудования для оснащения и переоснащения медицинских организаций при реализации региональных программ модернизации первичного звена здравоохранения», Приказ Минздрава России от 06.12.2017 № 974н «Об утверждении Правил проведения эндоскопических исследований»	1	12.2021
215	Государственное бюджетное учреждение здравоохранения Нижегородской области "Городская	5260095268	1.1. Больница (в том числе детская).	Здание поликлиника нежилое	г.Нижний Новгород, ул.Ильинская,78	г. Нижний Новгород	1271767	Офтальмологический кабинет	Офтальмолога кабинет врача	амбулаторно	Автоматический рефрактометр	Приказ Минздрава России от 28.12.2020 № 1379н «Об утверждении перечня оборудования для оснащения и переоснащения медицинских организаций	1	03.2021

	клиническая больница №38 Нижегородского района г. Нижнего Новгорода"										при реализации региональных программ модернизации первичного звена здравоохранения», Приказ Минздрава России от 12.11.2012 г. № 902н (ред. от 09.06.2020) «Об утверждении Порядка оказания медицинской помощи взрослому населению при заболеваниях глаза, его придаточного аппарата и орбиты»		
216	Государственное бюджетное учреждение здравоохранения Нижегородской области «Городская клиническая больница №39 Канавинского района г.Нижнего Новгорода»	5257075293	1.1. Больница (в том числе детская).	Поликлиника №1	Нижний Новгород, Московское шоссе, 290	г. Нижний Новгород	1271767	Поликлиника взрослая поликлиническое отделение №1	Офтальмолога кабинет врача	амбулаторно	Автоматический рефрактометр	Приказ Минздрава России от 28.12.2020 № 1379н «Об утверждении перечня оборудования для оснащения и переоснащения медицинских организаций при реализации региональных программ модернизации первичного звена здравоохранения», Приказ Минздрава России от 12.11.2012 г. № 902н (ред. от 09.06.2020) «Об утверждении Порядка оказания медицинской помощи взрослому населению при заболеваниях глаза, его придаточного аппарата и орбиты»	1	12.2025
217	Государственное бюджетное учреждение здравоохранения Нижегородской области «Городская клиническая больница №39 Канавинского	5257075293	1.1. Больница (в том числе детская).	Поликлиника №2	Нижний Новгород, Московское шоссе, 85	г. Нижний Новгород	1271767	Поликлиника взрослая поликлиническое отделение №2	Офтальмолога кабинет врача	амбулаторно	Автоматический рефрактометр	Приказ Минздрава России от 28.12.2020 № 1379н «Об утверждении перечня оборудования для оснащения и переоснащения медицинских организаций при реализации региональных программ модернизации первичного	1	12.2021

	района г.Нижнего Новгорода»											звена здравоохранения», Приказ Минздрава России от 12.11.2012 г. № 902н (ред. от 09.06.2020) «Об утверждении Порядка оказания медицинской помощи взрослому населению при заболеваниях глаза, его придаточного аппарата и орбиты»		
218	Государственное бюджетное учреждение здравоохранения Нижегородской области «Городская клиническая больница №39 Канавинского района г.Нижнего Новгорода»	5257075293	1.1. Больница (в том числе детская).	Поликлиника детская	Нижний Новгород, М.Шоссе	г. Нижний Новгород	1271767	Поликлиника детская	Отоларинголога кабинет врача	амбулаторно	Аппарат электрохирургический высокочастотный	Приказ Минздрава России от 28.12.2020 № 1379н «Об утверждении перечня оборудования для оснащения и переоснащения медицинских организаций при реализации региональных программ модернизации первичного звена здравоохранения», Приказ Минздрава России от 07.03.2018 № 92н «Об утверждении Положения об организации оказания первичной медико-санитарной помощи детям»	1	12.2021
219	Государственное бюджетное учреждение здравоохранения Нижегородской области «Городская клиническая больница №39 Канавинского района г.Нижнего Новгорода»	5257075293	1.1. Больница (в том числе детская).	Поликлиника детская	Нижний Новгород, М.шоссе 144	г. Нижний Новгород	1271767	Поликлиника детская	Травматолога-ортопеда кабинет врача	амбулаторно	Аппарат электрохирургический высокочастотный	Приказ Минздрава России от 28.12.2020 № 1379н «Об утверждении перечня оборудования для оснащения и переоснащения медицинских организаций при реализации региональных программ модернизации первичного звена здравоохранения», Приказ Минздрава России от 07.03.2018 № 92н «Об утверждении Положения об организации оказания первичной медико-санитарной помощи детям»	1	12.2021

220	Государственное бюджетное учреждение здравоохранения Нижегородской области «Городская клиническая больница №39 Канавинского района г.Нижнего Новгорода»	5257075293	1.1. Больница (в том числе детская).	Поликлиника №1	Нижний Новгород, Московское шоссе 290	г. Нижний Новгород	1271767	Поликлиника взрослая поликлиническое отделение №1	Ультразвуковой диагностики	амбулаторно	Передвижной аппарат для ультразвуковых исследований с набором датчиков	Приказ Минздрава России от 28.12.2020 № 1379н «Об утверждении перечня оборудования для оснащения и переоснащения медицинских организаций при реализации региональных программ модернизации первичного звена здравоохранения», Приказ Минздравсоцразвития России от 15.05.2012 № 543н «Об утверждении Положения об организации оказания первичной медико-санитарной помощи взрослому населению»	1	12.2021
221	Государственное бюджетное учреждение здравоохранения Нижегородской области «Городская клиническая больница №39 Канавинского района г.Нижнего Новгорода»	5257075293	1.1. Больница (в том числе детская).	Поликлиника №2	Нижний Новгород, Московское шоссе 85	г. Нижний Новгород	1271767	Поликлиника взрослая поликлиническое отделение №2	Ультразвуковой диагностики	амбулаторно	Система ультразвуковой визуализации универсальная с питанием от сети	Приказ Минздрава России от 28.12.2020 № 1379н «Об утверждении перечня оборудования для оснащения и переоснащения медицинских организаций при реализации региональных программ модернизации первичного звена здравоохранения», Приказ Минздравсоцразвития России от 15.05.2012 № 543н «Об утверждении Положения об организации оказания первичной медико-санитарной помощи взрослому населению»	1	12.2021
222	Государственное бюджетное учреждение здравоохранения Нижегородской области «Городская	5257075293	1.1. Больница (в том числе детская).	Поликлиника детская	Нижний Новгород, М.шоссе144	г. Нижний Новгород	1271767	Поликлиника детская	Ультразвуковой диагностики (УЗИ) кабине	амбулаторно	Система ультразвуковой визуализации универсальная с	Приказ Минздрава России от 28.12.2020 № 1379н «Об утверждении перечня оборудования для оснащения и переоснащения медицинских организаций	1	12.2021

	клиническая больница №39 Канавинского района г.Нижнего Новгорода»								т		питанием от сети	при реализации региональных программ модернизации первичного звена здравоохранения», Приказ Минздрава России от 08.06.2020 г. № 557н «Об утверждении Правил проведения ультразвуковых исследований»		
223	Государственное бюджетное учреждение здравоохранения Нижегородской области «Городская клиническая больница №39 Канавинского района г.Нижнего Новгорода»	5257075293	1.1. Больница (в том числе детская).	Поликлиника детская	Нижний Новгород, М.шоссе144	г. Нижний Новгород	1271767	Поликлиника детская	Ультразвуковой диагностики	амбулаторно	Система ультразвуковой визуализации универсальная с питанием от сети	Приказ Минздрава России от 28.12.2020 № 1379н «Об утверждении перечня оборудования для оснащения и переоснащения медицинских организаций при реализации региональных программ модернизации первичного звена здравоохранения», Приказ Минздрава России от 08.06.2020 г. № 557н «Об утверждении Правил проведения ультразвуковых исследований»	1	12.2021
224	Государственное бюджетное учреждение здравоохранения Нижегородской области «Городская клиническая больница №39 Канавинского района г.Нижнего Новгорода»	5257075293	1.1. Больница (в том числе детская).	Филиал детской поликлиники	Нижний Новгород, ул.Движенцев д.32	г. Нижний Новгород	1271767	Поликлиника детская	Хирурга кабинет врача (с перевязочной)	амбулаторно	Аппарат электрохирургический высокочастотный	Приказ Минздрава России от 28.12.2020 № 1379н «Об утверждении перечня оборудования для оснащения и переоснащения медицинских организаций при реализации региональных программ модернизации первичного звена здравоохранения», Приказ Минздрава России от 07.03.2018 № 92н «Об утверждении Положения об организации оказания первичной медико-санитарной помощи детям»	1	12.2021
225	Государственное бюджетное учреждение	5256022404	1.1. Больница (в том числе детская).	ул.Героя Смирнова, 71	г. Нижний Новгород, ул.	г. Нижний Новгород	1271767	Взрослая поликлиника	Ультразвуковой	амбулаторно	Система ультразвуковой	Приказ Минздрава России от 28.12.2020 № 1379н «Об утверждении перечня	1	12.2021

	здравоохранения Нижегородской области "Городская клиническая больница № 40 Автозаводского района г.Нижнего Новгорода"				Гнилицкая, 105				диагностики		визуализации универсальная с питанием от сети	оборудования для оснащения и переоснащения медицинских организаций при реализации региональных программ модернизации первичного звена здравоохранения», Приказ Минздравсоцразвития России от 15.05.2012 № 543н «Об утверждении Положения об организации оказания первичной медико-санитарной помощи взрослому населению»		
226	Государственное бюджетное учреждение здравоохранения Нижегородской области "Городская клиническая больница № 40 Автозаводского района г.Нижнего Новгорода"	5256022404	1.1. Больница (в том числе детская).	ул. Героя Смирнова,71	г. Нижний Новгород, ул.Героя Смрнова, 71	г. Нижний Новгород	1271767	Взрослая поликлиника	Функциональной диагностики	амбулаторно	Аппарат холтеровского мониторирования сердечного ритма	Приказ Минздрава России от 28.12.2020 № 1379н «Об утверждении перечня оборудования для оснащения и переоснащения медицинских организаций при реализации региональных программ модернизации первичного звена здравоохранения», Приказ Минздрава России от 26.12.2016 № 997н «Об утверждении Правил проведения функциональных исследований»	1	12.2021
227	Государственное бюджетное учреждение здравоохранения Нижегородской области "Городская клиническая больница № 40 Автозаводского района г.Нижнего Новгорода"	5256022404	1.1. Больница (в том числе детская).	ул. Героя Смирнова,71	г. Нижний Новгород, ул. Героя Смирнова ,71	г. Нижний Новгород	1271767	Взрослая поликлиника	Хирурга кабинет врача (с перевязочной)	амбулаторно	Аппарат электрохирургический высокочастотный	Приказ Минздрава России от 28.12.2020 № 1379н «Об утверждении перечня оборудования для оснащения и переоснащения медицинских организаций при реализации региональных программ модернизации первичного звена здравоохранения», Приказ Минздрава России	1	12.2021

												от 12.11.2012 № 907н (ред. от 21.02.2020) «Об утверждении Порядка оказания медицинской помощи взрослому населению по профилю «урология»		
228	Государственное бюджетное учреждение здравоохранения Нижегородской области "Городская клиническая больница № 40 Автозаводского района г.Нижнего Новгорода"	5256022404	1.1. Больница (в том числе детская).	ул. Героя Смирнова,71	г. Нижний Новгород, ул. Гнилицкая, 105	г. Нижний Новгород	1271767	Взрослая поликлиника	Врачебная амбулатория	амбулаторно	Кресло гинекологическое с осветительной лампой	Приказ Минздрава России от 28.12.2020 № 1379н «Об утверждении перечня оборудования для оснащения и переоснащения медицинских организаций при реализации региональных программ модернизации первичного звена здравоохранения», Приказ Минздравсоцразвития России от 15.05.2012 № 543н «Об утверждении Положения об организации оказания первичной медико-санитарной помощи взрослому населению»	1	12.2021
229	Государственное бюджетное учреждение здравоохранения Нижегородской области "Городская клиническая больница № 40 Автозаводского района г.Нижнего Новгорода"	5256022404	1.1. Больница (в том числе детская).	г. Нижний Новгород,ул. Героя Смирнова,7	Нижний Новгород, ул. Мончегорская 19/2	г. Нижний Новгород	1271767	Поликлиника	Гинеколога детского кабинет врача	амбулаторно	Кресло гинекологическое с осветительной лампой	Приказ Минздрава России от 28.12.2020 № 1379н «Об утверждении перечня оборудования для оснащения и переоснащения медицинских организаций при реализации региональных программ модернизации первичного звена здравоохранения», Приказ Минздрава России от 07.03.2018 № 92н «Об утверждении Положения об организации оказания первичной медико-санитарной помощи детям»	1	12.2025
23	Государственное бюджетное	5256022404	1.1. Больница (в том числе	ул. Героя Смирнова,71	Нижний Новгород,	г. Нижний Новгород	1271767	Поликлиника	Гинеколога	амбулаторно	Кресло гинекологи	Приказ Минздрава России от 28.12.2020 № 1379н «Об	1	12.2021

0	учреждение здравоохранения Нижегородской области "Городская клиническая больница № 40 Автозаводского района г.Нижнего Новгорода"		детская).		ул. Мончегорская 19/2				детского кабинет врача		ческое с осветительной лампой	утверждении перечня оборудования для оснащения и переоснащения медицинских организаций при реализации региональных программ модернизации первичного звена здравоохранения», Приказ Минздрава России от 07.03.2018 № 92н «Об утверждении Положения об организации оказания первичной медико-санитарной помощи детям»		
231	Государственное бюджетное учреждение здравоохранения Нижегородской области "Городская клиническая больница № 40 Автозаводского района г.Нижнего Новгорода"	5256022404	1.1. Больница (в том числе детская).	ул. Героя Смирнова,71	Нижний Новгород, ул. Мончегорская 19/2	г. Нижний Новгород	1271767	Поликлиника	Кабинет врача акушера-гинеколога	амбулаторно	Кресло гинекологическое с осветительной лампой	Приказ Минздрава России от 28.12.2020 № 1379н «Об утверждении перечня оборудования для оснащения и переоснащения медицинских организаций при реализации региональных программ модернизации первичного звена здравоохранения», Приказ Минздрава России от 20.10.2020 № 1130н «Об утверждении Порядка оказания медицинской помощи по профилю «акушерство и гинекология»	1	12.2021
232	Государственное бюджетное учреждение здравоохранения Нижегородской области "Городская клиническая больница № 40 Автозаводского района г.Нижнего Новгорода"	5256022404	1.1. Больница (в том числе детская).	ул. Героя Смирнова,71	ул. Героя Смирнова,71	г. Нижний Новгород	,	взрослая поликлиника	Уролога кабинет врача	амбулаторно	Кресло гинекологическое с осветительной лампой	Приказ Минздрава России от 28.12.2020 № 1379н «Об утверждении перечня оборудования для оснащения и переоснащения медицинских организаций при реализации региональных программ модернизации первичного звена здравоохранения», Приказ Минздрава России	1	12.2025

												от 12.11.2012 № 907н (ред. от 21.02.2020) «Об утверждении Порядка оказания медицинской помощи взрослому населению по профилю «урология»		
233	Государственное бюджетное учреждение здравоохранения Нижегородской области "Городская клиническая больница № 40 Автозаводского района г.Нижнего Новгорода"	5256022404	1.1. Больница (в том числе детская).	ул. Героя Смирнова,71	Нижний Новгород, ул. Мончегорская 19/2	г. Нижний Новгород	1271767	Поликлиника	Кабинет врача акушера-гинеколога	амбулаторно	Кресло гинекологическое с осветительной лампой	Приказ Минздрава России от 28.12.2020 № 1379н «Об утверждении перечня оборудования для оснащения и переоснащения медицинских организаций при реализации региональных программ модернизации первичного звена здравоохранения», Приказ Минздрава России от 20.10.2020 № 1130н «Об утверждении Порядка оказания медицинской помощи по профилю «акушерство и гинекология»	1	12.2021
234	Государственное бюджетное учреждение здравоохранения Нижегородской области "Городская клиническая больница № 40 Автозаводского района г.Нижнего Новгорода"	5256022404	1.1. Больница (в том числе детская).	ул. Героя Смирнова,71	г. Нижний Новгород, ул. Героя Смирнова ,71	г. Нижний Новгород	1271767	Взрослая поликлиника	Эндоскопический кабинет	амбулаторно	Эндоскопическая система (видео-, фибро- или регидная), включающая: осветитель, инсуффлятор, электроотсасыватель, тележка (стойка); течеискатель	Приказ Минздрава России от 28.12.2020 № 1379н «Об утверждении перечня оборудования для оснащения и переоснащения медицинских организаций при реализации региональных программ модернизации первичного звена здравоохранения», Приказ Минздрава России от 06.12.2017 № 974н «Об утверждении Правил проведения эндоскопических исследований»	1	12.2024
23	Государственное бюджетное	5256022404	1.1. Больница (в том числе	ул. Героя Смирнова,71	г. Нижний Новгород,	г. Нижний Новгород	1271767	Взрослая поликли	Эндоскопиче	амбулаторно	Видеопроцессор	Приказ Минздрава России от 28.12.2020 № 1379н «Об	1	12.2024

5	учреждение здравоохранения Нижегородской области "Городская клиническая больница № 40 Автозаводского района г.Нижнего Новгорода"		детская).		ул. Героя Смирнова ,71			ника	ский кабинет			утверждении перечня оборудования для оснащения и переоснащения медицинских организаций при реализации региональных программ модернизации первичного звена здравоохранения», Приказ Минздрава России от 06.12.2017 № 974н «Об утверждении Правил проведения эндоскопических исследований»		
236	Государственное бюджетное учреждение здравоохранения Нижегородской области "Городская клиническая больница № 40 Автозаводского района г.Нижнего Новгорода"	5256022404	1.1. Больница (в том числе детская).	ул. Героя Смирнова,71	г. Нижний Новгород, ул. Героя Смирнова ,71	г. Нижний Новгород	1271767	Взрослая поликлиника	Эндоскопический кабинет	амбулаторно	Монитор	Приказ Минздрава России от 28.12.2020 № 1379н «Об утверждении перечня оборудования для оснащения и переоснащения медицинских организаций при реализации региональных программ модернизации первичного звена здравоохранения», Приказ Минздрава России от 06.12.2017 № 974н «Об утверждении Правил проведения эндоскопических исследований»	1	12.2024
237	Государственное бюджетное учреждение здравоохранения Нижегородской области "Городская клиническая больница № 40 Автозаводского района г.Нижнего Новгорода"	5256022404	1.1. Больница (в том числе детская).	ул. Героя Смирнова,71	г. Нижний Новгород, ул. Героя Смирнова ,71	г. Нижний Новгород	1271767	Взрослая поликлиника	Эндоскопический кабинет	амбулаторно	Эндоскоп (для верхних отделов желудочно-кишечного тракта, для нижних отделов желудочно-кишечного	Приказ Минздрава России от 28.12.2020 № 1379н «Об утверждении перечня оборудования для оснащения и переоснащения медицинских организаций при реализации региональных программ модернизации первичного звена здравоохранения», Приказ Минздрава России от 06.12.2017 № 974н «Об	1	12.2024

											тракта, панкреато-дуоденальной зоны и/или для нижних дыхательных путей)	утверждении Правил проведения эндоскопических исследований»		
238	Государственное бюджетное учреждение здравоохранения Нижегородской области "Городская клиническая больница № 40 Автозаводского района г.Нижнего Новгорода"	5256022404	1.1. Больница (в том числе детская).	ул. Героя Смирнова,71	г. Нижний Новгород, ул. Героя Смирнова,71	г. Нижний Новгород	1271767	Взрослая поликлиника	Эндоскопический кабинет	амбулаторно	Эндоскоп (для верхних отделов желудочно-кишечного тракта, для нижних отделов желудочно-кишечного тракта, панкреато-дуоденальной зоны и/или для нижних дыхательных путей)	Приказ Минздрава России от 28.12.2020 № 1379н «Об утверждении перечня оборудования для оснащения и переоснащения медицинских организаций при реализации региональных программ модернизации первичного звена здравоохранения», Приказ Минздрава России от 06.12.2017 № 974н «Об утверждении Правил проведения эндоскопических исследований»	1	12.2024
239	Государственное бюджетное учреждение здравоохранения Нижегородской области "Городская клиническая больница № 40 Автозаводского района г.Нижнего Новгорода"	5256022404	1.1. Больница (в том числе детская).	ул. Героя Смирнова,71	г. Нижний Новгород, ул. Героя Смирнова,71	г. Нижний Новгород	1271767	Взрослая поликлиника	Рентгеновский кабинет	амбулаторно	Аппарат рентгеновский стационарный для рентгенографии цифровой	Приказ Минздрава России от 28.12.2020 № 1379н «Об утверждении перечня оборудования для оснащения и переоснащения медицинских организаций при реализации региональных программ модернизации первичного звена здравоохранения», Приказ Минздравсоцразвития России от 15.05.2012 № 543н «Об утверждении Положения об организации	1	12.2021

												оказания первичной медико-санитарной помощи взрослому населению»		
240	Государственное бюджетное учреждение здравоохранения Нижегородской области "Городская клиническая больница № 40 Автозаводского района г.Нижнего Новгорода"	5256022404	1.1. Больница (в том числе детская).	ул. Героя Смирнова,71	г. Нижний Новгород, ул. Героя Смирнова,71	г. Нижний Новгород	1271767	Взрослая поликлиника	Эндоскопический кабинет	амбулаторно	Аппарат электрохирургический высокочастотный	Приказ Минздрава России от 28.12.2020 № 1379н «Об утверждении перечня оборудования для оснащения и переоснащения медицинских организаций при реализации региональных программ модернизации первичного звена здравоохранения», Приказ Минздрава России от 06.12.2017 № 974н «Об утверждении Правил проведения эндоскопических исследований»	1	12.2021
241	Государственное бюджетное учреждение здравоохранения Нижегородской области "Городская клиническая больница № 40 Автозаводского района г.Нижнего Новгорода"	5256022404	1.1. Больница (в том числе детская).	ул. Героя Смирнова,71	г. Нижний Новгород, ул. Героя Смирнова,71	г. Нижний Новгород	1271767	Взрослая поликлиника	Функциональной диагностики кабинет	амбулаторно	Кардиомонитор фетальный	Приказ Минздрава России от 28.12.2020 № 1379н «Об утверждении перечня оборудования для оснащения и переоснащения медицинских организаций при реализации региональных программ модернизации первичного звена здравоохранения», Приказ Минздравсоцразвития России от 15.05.2012 № 543н «Об утверждении Положения об организации оказания первичной медико-санитарной помощи взрослому населению»	1	11.2022
242	Государственное бюджетное учреждение здравоохранения Нижегородской области	5256022404	1.1. Больница (в том числе детская).	ул. Героя Смирнова,71	г. Нижний Новгород, ул. Героя Смирнова,71	г. Нижний Новгород	1271767	Взрослая поликлиника	Рентгеновский кабинет	амбулаторно	Аппарат рентгеновский стационарный для рентгеногр	Приказ Минздрава России от 28.12.2020 № 1379н «Об утверждении перечня оборудования для оснащения и переоснащения	1	12.2022

	"Городская клиническая больница № 40 Автозаводского района г.Нижнего Новгорода"										афии цифровой	медицинских организаций при реализации региональных программ модернизации первичного звена здравоохранения», Приказ Минздравсоцразвития России от 15.05.2012 № 543н «Об утверждении Положения об организации оказания первичной медико-санитарной помощи взрослому населению»		
243	Государственное бюджетное учреждение здравоохранения Нижегородской области "Городская клиническая больница № 40 Автозаводского района г.Нижнего Новгорода"	5256022404	1.1. Больница (в том числе детская).	ул. Героя Смирнова,71	г. Нижний Новгород, ул. Героя Смирнова ,71	г. Нижний Новгород	1271767	Взрослая поликлиника	Кабинет компьютерной томографии	амбулаторно	Компьютерный томограф рентгеновский спиральный с многорядным детектором (многосрезовый)	Приказ Минздрава России от 28.12.2020 № 1379н «Об утверждении перечня оборудования для оснащения и переоснащения медицинских организаций при реализации региональных программ модернизации первичного звена здравоохранения», Приказ Минздравсоцразвития России от 15.05.2012 № 543н «Об утверждении Положения об организации оказания первичной медико-санитарной помощи взрослому населению»	1	12.2023
244	Государственное бюджетное учреждение здравоохранения Нижегородской области "Городская клиническая больница №30"	5259011464	1.1. Больница (в том числе детская).	помещение поликлиники	Н.Новгород, ул.Шаляпина, д.1, д.5	г. Нижний Новгород	1271767	Поликлиническое отделение № 2	Эндоскопические	амбулаторно	Эндоскопическая система (видео-, фибро- или регидная), включающая: осветитель, инсуффлятор, электроотс	Приказ Минздрава России от 28.12.2020 № 1379н «Об утверждении перечня оборудования для оснащения и переоснащения медицинских организаций при реализации региональных программ модернизации первичного звена здравоохранения», Приказ Минздрава России от 06.12.2017 № 974н «Об	1	12.2022

											асыватель, тележка (стойка); течеискатель	утверждении Правил проведения эндоскопических исследований»		
245	Государственное бюджетное учреждение здравоохранения Нижегородской области "Городская клиническая больница №30"	5259011464	1.1. Больница (в том числе детская).	помещение поликлиники	Н.Новгород, ул.Шаляпина, д.1, д.5	г. Нижний Новгород	1271767	Поликлиническое отделение № 2	Эндоскопические	амбулаторно	Эндоскоп (для верхних отделов желудочно-кишечного тракта, для нижних отделов желудочно-кишечного тракта, панкреато-дуоденальной зоны и/или для нижних дыхательных путей)	Приказ Минздрава России от 28.12.2020 № 1379н «Об утверждении перечня оборудования для оснащения и переоснащения медицинских организаций при реализации региональных программ модернизации первичного звена здравоохранения», Приказ Минздрава России от 06.12.2017 № 974н «Об утверждении Правил проведения эндоскопических исследований»	2	12.2022
246	Государственное бюджетное учреждение здравоохранения Нижегородской области "Городская клиническая больница №30"	5259011464	1.1. Больница (в том числе детская).	помещение поликлиники	Н.Новгород, ул.Шаляпина, д.1, д.5	г. Нижний Новгород	1271767	Поликлиническое отделение № 2	Эндоскопические	амбулаторно	Эндоскоп (для верхних отделов желудочно-кишечного тракта, для нижних отделов желудочно-кишечного тракта, панкреато-дуоденальной зоны и/или для нижних	Приказ Минздрава России от 28.12.2020 № 1379н «Об утверждении перечня оборудования для оснащения и переоснащения медицинских организаций при реализации региональных программ модернизации первичного звена здравоохранения», Приказ Минздрава России от 06.12.2017 № 974н «Об утверждении Правил проведения эндоскопических исследований»	2	12.2022

											дыхательных путей)			
247	Государственное бюджетное учреждение здравоохранения Нижегородской области "Городская клиническая больница №30"	5259011464	1.1. Больница (в том числе детская).	помещение поликлиники	Н.Новгород, ул.Шаляпина, д.1, д.5	г. Нижний Новгород	1271767	Поликлиническое отделение № 2	Эндоскопические	амбулаторно	Видеопроцессор	Приказ Минздрава России от 28.12.2020 № 1379н «Об утверждении перечня оборудования для оснащения и переоснащения медицинских организаций при реализации региональных программ модернизации первичного звена здравоохранения», Приказ Минздрава России от 06.12.2017 № 974н «Об утверждении Правил проведения эндоскопических исследований»	1	12.2022
248	Государственное бюджетное учреждение здравоохранения Нижегородской области "Городская клиническая больница №30"	5259011464	1.1. Больница (в том числе детская).	помещение поликлиники	Н.Новгород, ул.Шаляпина, д.1, д.5	г. Нижний Новгород	1271767	Поликлиническое отделение № 2	Эндоскопические	амбулаторно	Монитор	Приказ Минздрава России от 28.12.2020 № 1379н «Об утверждении перечня оборудования для оснащения и переоснащения медицинских организаций при реализации региональных программ модернизации первичного звена здравоохранения», Приказ Минздрава России от 06.12.2017 № 974н «Об утверждении Правил проведения эндоскопических исследований»	1	12.2022
249	Государственное бюджетное учреждение здравоохранения Нижегородской области "Городская клиническая больница № 30"	5259011464	1.1. Больница (в том числе детская).	помещение поликлиники	Н.Новгород, ул.Шаляпина, д.1, д.5	г.Нижний Новгород	1271767	Поликлиническое отделение № 2	кабинет оториноларинголога	амбулаторно	Риноскоп, риноларингофиброскоп	Приказ Минздрава России от 28.12.2020 № 1379н «Об утверждении перечня оборудования для оснащения и переоснащения медицинских организаций при реализации региональных программ	1	12.2024

												модернизации первичного звена здравоохранения», Приказ Минздрава России от 12.11.2012 № 905н «Об утверждении Порядка оказания медицинской помощи населению по профилю «оториноларингология»		
250	Государственное бюджетное учреждение здравоохранения Нижегородской области "Городская клиническая больница №34 Советского района г.Нижнего Новгорода"	5260073659	1.1. Больница (в том числе детская).	Поликлиника	Н. Новгород, ул. Бекетова, 8А	г. Нижний Новгород	1271767	Рентгеновский кабинет	Рентгеновский кабинет	амбулаторно	Аппарат рентгеновский маммографический цифровой или аналоговый	Приказ Минздрава России от 28.12.2020 № 1379н «Об утверждении перечня оборудования для оснащения и переоснащения медицинских организаций при реализации региональных программ модернизации первичного звена здравоохранения», Приказ Минздравсоцразвития России от 15.05.2012 № 543н «Об утверждении Положения об организации оказания первичной медико-санитарной помощи взрослому населению»	1	12.2022
251	Государственное бюджетное учреждение здравоохранения Нижегородской области "Городская клиническая больница №7 Ленинского района г. Нижнего Новгорода имени Е. Л. Березова"	5258038600	1.1. Больница (в том числе детская).	Поликлиника № 1	Нижегородская обл., г.Нижний Новгород, пр-т Ленина,16а	г. Нижний Новгород	1271767	Отделение поликлиники №1	Функциональной диагностики кабинет	амбулаторно	Электроэнцефалограф	Приказ Минздрава России от 28.12.2020 № 1379н «Об утверждении перечня оборудования для оснащения и переоснащения медицинских организаций при реализации региональных программ модернизации первичного звена здравоохранения», Приказ Минздрава России от 26.12.2016 № 997н «Об утверждении Правил проведения функциональных исследований»	1	12.2023

252	Государственное бюджетное учреждение здравоохранения Нижегородской области "Городская клиническая больница №7 Ленинского района г. Нижнего Новгорода имени Е. Л. Березова"	5258038600	1.1. Больница (в том числе детская).	Поликлиника № 1	Нижегородская обл., г.Нижний Новгород, пр-т Ленина,16а	г. Нижний Новгород	1271767	Отделение поликлиники №1	Поликлиника	амбулаторно	Аппарат холтеровского мониторирования сердечного ритма	Приказ Минздрава России от 28.12.2020 № 1379н «Об утверждении перечня оборудования для оснащения и переоснащения медицинских организаций при реализации региональных программ модернизации первичного звена здравоохранения»,Приказ Минздрава России от 12.11.2012 г. № 902н (ред. от 09.06.2020) «Об утверждении Порядка оказания медицинской помощи взрослому населению при заболеваниях глаза, его придаточного аппарата и орбиты»	2	12.2024
253	Государственное бюджетное учреждение здравоохранения Нижегородской области "Городская клиническая больница №7 Ленинского района г. Нижнего Новгорода имени Е. Л. Березова"	5258038600	1.1. Больница (в том числе детская).	Поликлиника № 1	Нижегородская обл., г.Нижний Новгород, пр-т Ленина,16а	г. Нижний Новгород	1271767	Отделение поликлиники №1	Кабинет ультразвуковой диагностики	амбулаторно	Система ультразвуковой визуализации универсальная с питанием от сети	Приказ Минздрава России от 28.12.2020 № 1379н «Об утверждении перечня оборудования для оснащения и переоснащения медицинских организаций при реализации региональных программ модернизации первичного звена здравоохранения», Приказ Минздравсоцразвития России от 15.05.2012 № 543н «Об утверждении Положения об организации оказания первичной медико-санитарной помощи взрослому населению»	1	12.2022
254	Государственное бюджетное учреждение здравоохранения	5258038600	1.1. Больница (в том числе детская).	Поликлиника № 1	Нижегородская обл., г.Нижний	г. Нижний Новгород	1271767	Отделение поликлиники №1	Поликлиника	амбулаторно	Система ультразвуковой визуализац	Приказ Минздрава России от 28.12.2020 № 1379н «Об утверждении перечня оборудования для	1	12.2023

	Нижегородской области "Городская клиническая больница №7 Ленинского района г. Нижнего Новгорода имени Е. Л. Березова"				Новгород, пр-т Ленина,16 а						ии универсальная с питанием от сети	оснащения и переоснащения медицинских организаций при реализации региональных программ модернизации первичного звена здравоохранения», Приказ Минздрава России от 08.06.2020 г. № 557н «Об утверждении Правил проведения ультразвуковых исследований»		
255	Государственное бюджетное учреждение здравоохранения Нижегородской области "Городская клиническая больница №7 Ленинского района г. Нижнего Новгорода имени Е. Л. Березова"	5258038600	1.1. Больница (в том числе детская).	Поликлиника №2	Нижегородская обл., г.Нижний Новгород, ул. Архитектурная, 2а	г. Нижний Новгород	1271767	Отделение поликлиники №2	Поликлиника	амбулаторно	Аппарат холтеровского мониторирования сердечного ритма	Приказ Минздрава России от 28.12.2020 № 1379н «Об утверждении перечня оборудования для оснащения и переоснащения медицинских организаций при реализации региональных программ модернизации первичного звена здравоохранения», Приказ Минздрава России от 12.11.2012 г. № 902н (ред. от 09.06.2020) «Об утверждении Порядка оказания медицинской помощи взрослому населению при заболеваниях глаза, его придаточного аппарата и орбиты»	2	12.2024
256	Государственное бюджетное учреждение здравоохранения Нижегородской области "Городская клиническая больница №7 Ленинского района г. Нижнего Новгорода имени	5258038600	1.1. Больница (в том числе детская).	Поликлиника №2	Нижегородская обл., г.Нижний Новгород, ул. Архитектурная, 2а	г.Нижний Новгород	1271767	Отделение поликлиники №2	Поликлиника	амбулаторно	Эндоскоп (для верхних отделов желудочно-кишечного тракта, для нижних отделов желудочно-	Приказ Минздрава России от 28.12.2020 № 1379н «Об утверждении перечня оборудования для оснащения и переоснащения медицинских организаций при реализации региональных программ модернизации первичного звена здравоохранения», Приказ Минздрава России	1	12.2024

	Е. Л. Березова"										кишечного тракта, панкреато-дуоденальной зоны и/или для нижних дыхательных путей)	от 06.12.2017 № 974н «Об утверждении Правил проведения эндоскопических исследований»		
257	Государственное бюджетное учреждение здравоохранения Нижегородской области "Городская клиническая больница №7 Ленинского района г. Нижнего Новгорода имени Е. Л. Березова"	5258038600	1.1. Больница (в том числе детская).	Поликлиника № 2	Нижегородская обл.,г.Нижний Новгород, ул.Архитектурная,2а	г. Нижний Новгород	1271767	поликлиника № 2	Офтальмолога кабинет врача	амбулаторно	Автоматический рефрактометр	Приказ Минздрава России от 28.12.2020 № 1379н «Об утверждении перечня оборудования для оснащения и переоснащения медицинских организаций при реализации региональных программ модернизации первичного звена здравоохранения», Приказ Минздрава России от 12.11.2012 г. № 902н (ред. от 09.06.2020) «Об утверждении Порядка оказания медицинской помощи взрослому населению при заболеваниях глаза, его придаточного аппарата и орбиты»	2	12.2023
258	Государственное бюджетное учреждение здравоохранения Нижегородской области "Городская клиническая больница №7 Ленинского района г. Нижнего Новгорода имени Е. Л. Березова"	5258038600	1.1. Больница (в том числе детская).	Поликлиника № 2	Нижегородская обл.,г.Нижний Новгород, ул.Архитектурная,2а	г. Нижний Новгород	1271767	поликлиника № 2	Кабинет ультразвуковой диагностики	амбулаторно	Система ультразвуковой визуализации универсальная с питанием от сети	Приказ Минздрава России от 28.12.2020 № 1379н «Об утверждении перечня оборудования для оснащения и переоснащения медицинских организаций при реализации региональных программ модернизации первичного звена здравоохранения», Приказ Минздравсоцразвития России от 15.05.2012 № 543н «Об утверждении	1	12.2021

												Положения об организации оказания первичной медико-санитарной помощи взрослому населению»		
259	Государственное бюджетное учреждение здравоохранения Нижегородской области "Городская клиническая больница №7 Ленинского района г. Нижнего Новгорода имени Е. Л. Березова"	5258038600	1.1. Больница (в том числе детская).	Поликлиника № 2	Нижегородская обл.,г.Нижний Новгород, ул.Архитектурная,2а	г. Нижний Новгород	1271767	поликлиника № 2	Кабинет ультразвуковой диагностики	амбулаторно	Система ультразвуковой визуализации универсальная с питанием от сети	Приказ Минздрава России от 28.12.2020 № 1379н «Об утверждении перечня оборудования для оснащения и переоснащения медицинских организаций при реализации региональных программ модернизации первичного звена здравоохранения», Приказ Минздравсоцразвития России от 15.05.2012 № 543н «Об утверждении Положения об организации оказания первичной медико-санитарной помощи взрослому населению»	1	12.2022
260	Государственное бюджетное учреждение здравоохранения Нижегородской области "Городская клиническая больница №7 Ленинского района г. Нижнего Новгорода имени Е. Л. Березова"	5258038600	1.1. Больница (в том числе детская).	Поликлиника № 2	Нижегородская обл.,г.Нижний Новгород, ул.Архитектурная,2а	г. Нижний Новгород	1271767	поликлиника № 2	Поликлиника	амбулаторно	Автоматический рефрактометр	Приказ Минздрава России от 28.12.2020 № 1379н «Об утверждении перечня оборудования для оснащения и переоснащения медицинских организаций при реализации региональных программ модернизации первичного звена здравоохранения», Приказ Минздрава России от 12.11.2012 г. № 902н (ред. от 09.06.2020) «Об утверждении Порядка оказания медицинской помощи взрослому населению при заболеваниях глаза, его придаточного аппарата и орбиты»	1	12.2023

261	Государственное бюджетное учреждение здравоохранения Нижегородской области "Городская клиническая больница №7 Ленинского района г. Нижнего Новгорода имени Е. Л. Березова"	5258038600	1.1. Больница (в том числе детская).	Поликлиника № 2	Нижегородская обл.,г.Нижний Новгород, ул.Архитектурная,2а	г. Нижний Новгород	1271767	поликлиника № 2	Поликлиника	амбулаторно	Кресло гинекологическое с осветительной лампой	Приказ Минздрава России от 28.12.2020 № 1379н «Об утверждении перечня оборудования для оснащения и переоснащения медицинских организаций при реализации региональных программ модернизации первичного звена здравоохранения», Приказ Минздравсоцразвития России от 15.05.2012 № 543н «Об утверждении Положения об организации оказания первичной медико-санитарной помощи взрослому населению»	2	12.2023
262	Государственное бюджетное учреждение здравоохранения Нижегородской области "Городская клиническая больница №7 Ленинского района г. Нижнего Новгорода имени Е. Л. Березова"	5258038600	1.1. Больница (в том числе детская).	Поликлиника № 2	Нижегородская обл.,г.Нижний Новгород, ул.Архитектурная,2а	г. Нижний Новгород	1271767	поликлиника № 2	Поликлиника	амбулаторно	Электрохирургический блок	Приказ Минздрава России от 28.12.2020 № 1379н «Об утверждении перечня оборудования для оснащения и переоснащения медицинских организаций при реализации региональных программ модернизации первичного звена здравоохранения», Приказ Минздрава России от 15.11.2012 № 922н (ред. от 21.02.2020) «Об утверждении Порядка оказания медицинской помощи взрослому населению по профилю «хирургия»	1	12.2023
263	Государственное бюджетное учреждение здравоохранения Нижегородской области "Городская	5258038600	1.1. Больница (в том числе детская).	Поликлиника № 2	Нижегородская обл.,г.Нижний Новгород, ул.Архитектурная,2	г. Нижний Новгород	1271767	поликлиника № 2	Эндоскопические	амбулаторно	Ручная или автоматическая установка для дезинфекции	Приказ Минздрава России от 28.12.2020 № 1379н «Об утверждении перечня оборудования для оснащения и переоснащения медицинских организаций	1	12.2023

	клиническая больница №7 Ленинского района г. Нижнего Новгорода имени Е. Л. Березова"				а					эндоскопов	при реализации региональных программ модернизации первичного звена здравоохранения», Приказ Минздрава России от 06.12.2017 № 974н «Об утверждении Правил проведения эндоскопических исследований»		
264	Государственное бюджетное учреждение здравоохранения Нижегородской области "Городская клиническая больница №7 Ленинского района г. Нижнего Новгорода имени Е. Л. Березова"	5258038600	1.1. Больница (в том числе детская).	Поликлиника № 2	Нижегородская обл.,г.Нижний Новгород, ул.Архитектурная,2а	г. Нижний Новгород	1271767	поликлиника № 2	Эндоскопические	амбулаторно	Эндоскоп (для верхних отделов желудочно-кишечного тракта, для нижних отделов желудочно-кишечного тракта, панкреато-дуоденальной зоны и/или для нижних дыхательных путей)	Приказ Минздрава России от 28.12.2020 № 1379н «Об утверждении перечня оборудования для оснащения и переоснащения медицинских организаций при реализации региональных программ модернизации первичного звена здравоохранения», Приказ Минздрава России от 06.12.2017 № 974н «Об утверждении Правил проведения эндоскопических исследований»	1	12.2023
265	Государственное бюджетное учреждение здравоохранения Нижегородской области "Городская клиническая больница №7 Ленинского района г. Нижнего Новгорода имени Е. Л. Березова"	5258038600	1.1. Больница (в том числе детская).	Поликлиника № 2	Нижегородская обл.,г.Нижний Новгород, ул.Архитектурная,2а	г. Нижний Новгород	1271767	поликлиника № 2	Эндоскопические	амбулаторно	Эндоскоп (для верхних отделов желудочно-кишечного тракта, для нижних отделов желудочно-кишечного тракта,	Приказ Минздрава России от 28.12.2020 № 1379н «Об утверждении перечня оборудования для оснащения и переоснащения медицинских организаций при реализации региональных программ модернизации первичного звена здравоохранения», Приказ Минздрава России от 06.12.2017 № 974н «Об утверждении Правил	1	12.2023

											панкреато-дуоденальной зоны и/или для нижних дыхательных путей)	проведения эндоскопических исследований»		
266	Государственное бюджетное учреждение здравоохранения Нижегородской области "Городская клиническая больница №7 Ленинского района г. Нижнего Новгорода имени Е. Л. Березова"	5258038600	1.1. Больница (в том числе детская).	Поликлиника № 2	Нижегородская обл.,г.Нижний Новгород, ул.Архитектурная,2а	г. Нижний Новгород	1271767	Эндоскопический кабинет	Эндоскопическое отделение	амбулаторно	Аппарат электрохирургический высокочастотный	Приказ Минздрава России от 28.12.2020 № 1379н «Об утверждении перечня оборудования для оснащения и переоснащения медицинских организаций при реализации региональных программ модернизации первичного звена здравоохранения», Приказ Минздрава России от 06.12.2017 № 974н «Об утверждении Правил проведения эндоскопических исследований»	1	12.2022
267	Государственное бюджетное учреждение здравоохранения Нижегородской области "Городская клиническая больница №7 Ленинского района г. Нижнего Новгорода имени Е. Л. Березова"	5258038600	1.1. Больница (в том числе детская).	Стационар	Нижегородская обл.,г.Нижний Новгород, ул.Октябрьской Революции,66а	г. Нижний Новгород	1271767	Эндоскопический кабинет	Эндоскопическое отделение	амбулаторно	Эндоскоп (для верхних отделов желудочно-кишечного тракта, для нижних отделов желудочно-кишечного тракта, панкреато-дуоденальной зоны и/или для нижних дыхательных путей)	Приказ Минздрава России от 28.12.2020 № 1379н «Об утверждении перечня оборудования для оснащения и переоснащения медицинских организаций при реализации региональных программ модернизации первичного звена здравоохранения», Приказ Минздрава России от 06.12.2017 № 974н «Об утверждении Правил проведения эндоскопических исследований»	1	12.2021

268	Государственное бюджетное учреждение здравоохранения Нижегородской области "Городская клиническая больница №7 Ленинского района г. Нижнего Новгорода имени Е. Л. Березова"	5258038600	1.1. Больница (в том числе детская).	Стационар	Нижегородская обл.,г.Нижний Новгород, ул.Октябрьской Революции,66а	г. Нижний Новгород	1271767	Эндоскопический кабинет	Эндоскопическое отделение	амбулаторно	Видеопроцессор	Приказ Минздрава России от 28.12.2020 № 1379н «Об утверждении перечня оборудования для оснащения и переоснащения медицинских организаций при реализации региональных программ модернизации первичного звена здравоохранения», Приказ Минздрава России от 06.12.2017 № 974н «Об утверждении Правил проведения эндоскопических исследований»	1	12.2021
269	Государственное бюджетное учреждение здравоохранения Нижегородской области "Городская клиническая больница №7 Ленинского района г. Нижнего Новгорода имени Е. Л. Березова"	5258038600	1.1. Больница (в том числе детская).	Стационар	Нижегородская обл.,г.Нижний Новгород, ул.Октябрьской Революции,66а	г. Нижний Новгород	1271767	Эндоскопический кабинет	Эндоскопическое отделение	амбулаторно	Эндоскопическая система (видео-, фибро- или регидная), включающая: осветитель, инсуффлятор, электроотсасыватель, тележка (стойка); течеискатель	Приказ Минздрава России от 28.12.2020 № 1379н «Об утверждении перечня оборудования для оснащения и переоснащения медицинских организаций при реализации региональных программ модернизации первичного звена здравоохранения», Приказ Минздрава России от 06.12.2017 № 974н «Об утверждении Правил проведения эндоскопических исследований»	1	12.2021
270	Государственное бюджетное учреждение здравоохранения Нижегородской области "Городская клиническая больница №7 Ленинского	5258038600	1.1. Больница (в том числе детская).	Стационар	Нижегородская обл.,г.Нижний Новгород, ул.Октябрьской Революции,66а	г. Нижний Новгород	1271767	Эндоскопический кабинет	Эндоскопическое отделение	амбулаторно	Монитор	Приказ Минздрава России от 28.12.2020 № 1379н «Об утверждении перечня оборудования для оснащения и переоснащения медицинских организаций при реализации региональных программ модернизации первичного	1	12.2021

	района г. Нижнего Новгорода имени Е. Л. Березова"											звена здравоохранения», Приказ Минздрава России от 06.12.2017 № 974н «Об утверждении Правил проведения эндоскопических исследований»		
271	Государственное бюджетное учреждение здравоохранения Нижегородской области "Городская клиническая больница №7 Ленинского района г. Нижнего Новгорода имени Е. Л. Березова"	5258038600	1.1. Больница (в том числе детская).	Стационар	Нижегородская обл., г.Нижний Новгород, пр-т Ленина,16а	г. Нижний Новгород	1271767	Эндоскопический кабинет	Эндоскопическое отделение	амбулаторно	Аппарат электрохирургический высокочастотный	Приказ Минздрава России от 28.12.2020 № 1379н «Об утверждении перечня оборудования для оснащения и переоснащения медицинских организаций при реализации региональных программ модернизации первичного звена здравоохранения», Приказ Минздрава России от 06.12.2017 № 974н «Об утверждении Правил проведения эндоскопических исследований»	1	12.2022
272	Государственное бюджетное учреждение здравоохранения Нижегородской области "Городская клиническая больница №7 Ленинского района г. Нижнего Новгорода имени Е. Л. Березова"	5258038600	1.1. Больница (в том числе детская).	Поликлиника № 1	Нижегородская обл., г.Нижний Новгород, пр-т Ленина,16а	г. Нижний Новгород	1271767	Эндоскопический кабинет	Эндоскопическое отделение	амбулаторно	Ручная или автоматическая установка для дезинфекции эндоскопов	Приказ Минздрава России от 28.12.2020 № 1379н «Об утверждении перечня оборудования для оснащения и переоснащения медицинских организаций при реализации региональных программ модернизации первичного звена здравоохранения», Приказ Минздрава России от 06.12.2017 № 974н «Об утверждении Правил проведения эндоскопических исследований»	1	12.2023
273	Государственное бюджетное учреждение здравоохранения	5261022858	1.13. Поликлиники (в том числе детские), а	Поликлиника	г. Н.Новгород, пл. Жукова,	г. Нижний Новгород	1271767	Городская поликлиника №1	Рентгеновский кабине	амбулаторно	Аппарат рентгеновский стационар	Приказ Минздрава России от 28.12.2020 № 1379н «Об утверждении перечня оборудования для	1	12.2022

	Нижегородской области "Городская поликлиника № 1 Приокского района г. Нижнего Новгорода"		также поликлиники государственной и муниципальной систем здравоохранения: консультативно-диагностическая, в том числе детская;		д. 5				т		ный для рентгенографии цифровой	оснащения и переоснащения медицинских организаций при реализации региональных программ модернизации первичного звена здравоохранения», Приказ Минздравсоцразвития России от 15.05.2012 № 543н «Об утверждении Положения об организации оказания первичной медико-санитарной помощи взрослому населению»		
274	Государственное бюджетное учреждение здравоохранения Нижегородской области "Городская поликлиника № 1 Приокского района г. Нижнего Новгорода"	5261022858	1.13. Поликлиники (в том числе детские), а также поликлиники государственной и муниципальной систем здравоохранения: консультативно-диагностическая, в том числе детская;	Поликлиника	г. Н.Новгород, пл. Жукова, д. 5	г. Нижний Новгород	1271767	Городская поликлиника №1	Ультразвуковой диагностики (УЗИ) кабинет	амбулаторно	Передвижной аппарат для ультразвуковых исследований с набором датчиков	Приказ Минздрава России от 28.12.2020 № 1379н «Об утверждении перечня оборудования для оснащения и переоснащения медицинских организаций при реализации региональных программ модернизации первичного звена здравоохранения», Приказ Минздравсоцразвития России от 15.05.2012 № 543н «Об утверждении Положения об организации оказания первичной медико-санитарной помощи взрослому населению»	1	12.2021
275	Государственное бюджетное учреждение здравоохранения Нижегородской области "Городская поликлиника № 1 Приокского района г. Нижнего Новгорода"	5261022858	1.13. Поликлиники (в том числе детские), а также поликлиники государственной и муниципальной систем здравоохранен	Поликлиника	г. Н.Новгород,пл. Маршала Жукова, д. 5	г. Нижний Новгород	1271767	Городская поликлиника №1	Функциональной диагностики	амбулаторно	Электрокардиограф 12-канальный	Приказ Минздрава России от 28.12.2020 № 1379н «Об утверждении перечня оборудования для оснащения и переоснащения медицинских организаций при реализации региональных программ модернизации первичного звена здравоохранения»,	1	12.2024

			ия: консультативно-диагностическая, в том числе детская;									Приказ Минздравсоцразвития России от 15.05.2012 № 543н «Об утверждении Положения об организации оказания первичной медико-санитарной помощи взрослому населению»		
276	Государственное бюджетное учреждение здравоохранения Нижегородской области "Городская поликлиника № 1 Приокского района г. Нижнего Новгорода"	5261022858	1.13. Поликлиники (в том числе детские), а также поликлиники государственной и муниципальной систем здравоохранения: консультативно-диагностическая, в том числе детская;	Поликлиника	г. Н.Новгород, пл. Маршала Жукова, д. 5	г. Нижний Новгород	1271767	Городская поликлиника №1	Функциональной диагностики	амбулаторно	Электрокардиограф 12-канальный	Приказ Минздрава России от 28.12.2020 № 1379н «Об утверждении перечня оборудования для оснащения и переоснащения медицинских организаций при реализации региональных программ модернизации первичного звена здравоохранения», Приказ Минздравсоцразвития России от 15.05.2012 № 543н «Об утверждении Положения об организации оказания первичной медико-санитарной помощи взрослому населению»	1	12.2024
277	Государственное бюджетное учреждение здравоохранения Нижегородской области "Городская поликлиника № 1 Приокского района г. Нижнего Новгорода"	5261022858	1.13. Поликлиники (в том числе детские), а также поликлиники государственной и муниципальной систем здравоохранения: консультативно-диагностическая, в том числе детская;	Поликлиника	г. Н.Новгород, дер. Кусаковка, ул. Центральная, д. 93А	г. Нижний Новгород	1271767	Городская поликлиника №1	Функциональной диагностики	амбулаторно	Электрокардиограф 12-канальный	Приказ Минздрава России от 28.12.2020 № 1379н «Об утверждении перечня оборудования для оснащения и переоснащения медицинских организаций при реализации региональных программ модернизации первичного звена здравоохранения», Приказ Минздравсоцразвития России от 15.05.2012 № 543н «Об утверждении Положения об организации оказания первичной медико-санитарной помощи	1	12.2024

												взрослому населению»		
278	Государственное бюджетное учреждение здравоохранения Нижегородской области "Городская поликлиника № 1 Приокского района г. Нижнего Новгорода"	5261022858	1.13. Поликлиники (в том числе детские), а также поликлиники государственной и муниципальной систем здравоохранения: консультативно-диагностическая, в том числе детская;	Поликлиника	г. Н.Новгород, п.Новинки, ул. Центральная, д.5	г. Нижний Новгород	1271767	Городская поликлиника №1	Функциональной диагностики	амбулаторно	Электрокардиограф 12-канальный	Приказ Минздрава России от 28.12.2020 № 1379н «Об утверждении перечня оборудования для оснащения и переоснащения медицинских организаций при реализации региональных программ модернизации первичного звена здравоохранения», Приказ Минздравсоцразвития России от 15.05.2012 № 543н «Об утверждении Положения об организации оказания первичной медико-санитарной помощи взрослому населению»	1	12.2024
279	Государственное бюджетное учреждение здравоохранения Нижегородской области "Городская поликлиника № 1 Приокского района г. Нижнего Новгорода"	5261022858	1.13. Поликлиники (в том числе детские), а также поликлиники государственной и муниципальной систем здравоохранения: консультативно-диагностическая, в том числе детская;	Поликлиника	г. Н.Новгород, п. Кудьма, ул. Пушкина, д. 20А	г. Нижний Новгород	1271767	Городская поликлиника №1	Функциональной диагностики	амбулаторно	Электрокардиограф 12-канальный	Приказ Минздрава России от 28.12.2020 № 1379н «Об утверждении перечня оборудования для оснащения и переоснащения медицинских организаций при реализации региональных программ модернизации первичного звена здравоохранения», Приказ Минздравсоцразвития России от 15.05.2012 № 543н «Об утверждении Положения об организации оказания первичной медико-санитарной помощи взрослому населению»	1	12.2024
280	Государственное бюджетное учреждение здравоохранения Нижегородской	5261022858	1.13. Поликлиники (в том числе детские), а также	Поликлиника	г. Н.Новгород, пл. Жукова, д. 5	г. Нижний Новгород	1271767	Городская поликлиника №1	Офтальмолога кабинет врача	амбулаторно	Автоматический рефрактометр	Приказ Минздрава России от 28.12.2020 № 1379н «Об утверждении перечня оборудования для оснащения и	1	12.2022

	области "Городская поликлиника № 1 Приокского района г. Нижнего Новгорода"		поликлиники государственной и муниципальной систем здравоохранения: консультативно-диагностическая, в том числе детская;								переоснащения медицинских организаций при реализации региональных программ модернизации первичного звена здравоохранения», Приказ Минздрава России от 12.11.2012 г. № 902н (ред. от 09.06.2020) «Об утверждении Порядка оказания медицинской помощи взрослому населению при заболеваниях глаза, его придаточного аппарата и орбиты»		
281	Государственное бюджетное учреждение здравоохранения Нижегородской области "Городская поликлиника № 1 Приокского района г. Нижнего Новгорода"	5261022858	1.13. Поликлиники (в том числе детские), а также поликлиники государственной и муниципальной систем здравоохранения: консультативно-диагностическая, в том числе детская;	Поликлиника	г. Н.Новгород, пл. Жукова, д. 5	г. Нижний Новгород	1271767	Городская поликлиника №1	Ультразвуковой диагностики	амбулаторно	Система ультразвуковой визуализации универсальная с питанием от сети	Приказ Минздрава России от 28.12.2020 № 1379н «Об утверждении перечня оборудования для оснащения и переоснащения медицинских организаций при реализации региональных программ модернизации первичного звена здравоохранения», Приказ Минздравсоцразвития России от 15.05.2012 № 543н «Об утверждении Положения об организации оказания первичной медико-санитарной помощи взрослому населению»	1	12.2022
282	Государственное бюджетное учреждение здравоохранения Нижегородской области "Городская поликлиника № 1 Приокского района г. Нижнего	5261022858	1.13. Поликлиники (в том числе детские), а также поликлиники государственной и муниципальной систем	Поликлиника	г. Н.Новгород, пл. Жукова, д. 5	г. Нижний Новгород	1271767	Городская поликлиника №1	Эндоскопический кабинет	амбулаторно	Эндоскоп (для верхних отделов желудочно-кишечного тракта, для нижних отделов	Приказ Минздрава России от 28.12.2020 № 1379н «Об утверждении перечня оборудования для оснащения и переоснащения медицинских организаций при реализации региональных программ модернизации первичного	1	12.2021

	Новгорода"		здравоохранения: консультативно-диагностическая, в том числе детская;								желудочно-кишечного тракта, панкреато-дуоденальной зоны и/или для нижних дыхательных путей)	звена здравоохранения», Приказ Минздрава России от 06.12.2017 № 974н «Об утверждении Правил проведения эндоскопических исследований»		
283	Государственное бюджетное учреждение здравоохранения Нижегородской области "Городская поликлиника № 1 Приокского района г. Нижнего Новгорода"	5261022858	1.13. Поликлиники (в том числе детские), а также поликлиники государственной и муниципальной систем здравоохранения: консультативно-диагностическая, в том числе детская;	Поликлиника	г. Н.Новгород, пл. Жукова, д. 5	г. Нижний Новгород	1271767	Городская поликлиника №1	Эндоскопический кабинет	амбулаторно	Эндоскоп (для верхних отделов желудочно-кишечного тракта, для нижних отделов желудочно-кишечного тракта, панкреато-дуоденальной зоны и/или для нижних дыхательных путей)	Приказ Минздрава России от 28.12.2020 № 1379н «Об утверждении перечня оборудования для оснащения и переоснащения медицинских организаций при реализации региональных программ модернизации первичного звена здравоохранения», Приказ Минздрава России от 06.12.2017 № 974н «Об утверждении Правил проведения эндоскопических исследований»	1	12.2021
284	Государственное бюджетное учреждение здравоохранения Нижегородской области "Городская поликлиника № 1 Приокского района г. Нижнего Новгорода"	5261022858	1.13. Поликлиники (в том числе детские), а также поликлиники государственной и муниципальной систем здравоохранения: консультативн	Поликлиника	г. Н.Новгород, пл. Жукова, д. 5	г. Нижний Новгород	1271767	Городская поликлиника №1	Эндоскопический кабинет	амбулаторно	Ручная или автоматическая установка для дезинфекции эндоскопов	Приказ Минздрава России от 28.12.2020 № 1379н «Об утверждении перечня оборудования для оснащения и переоснащения медицинских организаций при реализации региональных программ модернизации первичного звена здравоохранения», Приказ Минздрава России от 06.12.2017 № 974н «Об	1	12.2021

			о-диагностическая, в том числе детская;									утверждении Правил проведения эндоскопических исследований»		
285	Государственное бюджетное учреждение здравоохранения Нижегородской области "Городская поликлиника № 1 Приокского района г. Нижнего Новгорода"	5261022858	1.13. Поликлиники (в том числе детские), а также поликлиники государственной и муниципальной систем здравоохранения: консультативно-диагностическая, в том числе детская;	Поликлиника	г. Н.Новгород, пл. Жукова, д. 5	г. Нижний Новгород	1271767	Городская поликлиника №1	Эндоскопический кабинет	амбулаторно	Эндоскопическая система (видео-, фибро- или регидная), включающая: осветитель, инсуффлятор, электроотсасыватель, тележка (стойка); течеискатель	Приказ Минздрава России от 28.12.2020 № 1379н «Об утверждении перечня оборудования для оснащения и переоснащения медицинских организаций при реализации региональных программ модернизации первичного звена здравоохранения», Приказ Минздрава России от 06.12.2017 № 974н «Об утверждении Правил проведения эндоскопических исследований»	1	12.2021
286	Государственное бюджетное учреждение здравоохранения Нижегородской области "Городская поликлиника № 1 Приокского района г. Нижнего Новгорода"	5261022858	1.13. Поликлиники (в том числе детские), а также поликлиники государственной и муниципальной систем здравоохранения: консультативно-диагностическая, в том числе детская;	Поликлиника	г. Н.Новгород, пл. Жукова, д. 5	г. Нижний Новгород	1271767	Городская поликлиника №1	Эндоскопический кабинет	амбулаторно	Видеопроцессор	Приказ Минздрава России от 28.12.2020 № 1379н «Об утверждении перечня оборудования для оснащения и переоснащения медицинских организаций при реализации региональных программ модернизации первичного звена здравоохранения», Приказ Минздрава России от 06.12.2017 № 974н «Об утверждении Правил проведения эндоскопических исследований»	1	12.2021
287	Государственное бюджетное учреждение здравоохранения Нижегородской области	5261022858	1.13. Поликлиники (в том числе детские), а также поликлиники	Поликлиника	г. Н.Новгород, пл. Жукова, д. 5	г. Нижний Новгород	1271767	Городская поликлиника №1	Эндоскопический кабинет	амбулаторно	Монитор	Приказ Минздрава России от 28.12.2020 № 1379н «Об утверждении перечня оборудования для оснащения и переоснащения	1	12.2021

	"Городская поликлиника № 1 Приокского района г. Нижнего Новгорода"		государственной и муниципальной систем здравоохранения: консультативно-диагностическая, в том числе детская;									медицинских организаций при реализации региональных программ модернизации первичного звена здравоохранения», Приказ Минздрава России от 06.12.2017 № 974н «Об утверждении Правил проведения эндоскопических исследований»		
288	Государственное бюджетное учреждение здравоохранения Нижегородской области "Городская поликлиника №17 Московского района г. Нижнего Новгорода"	5259011626	1.13. Поликлиники (в том числе детские), а также поликлиники государственной и муниципальной систем здравоохранения: консультативно-диагностическая, в том числе детская;	Поликлиника	г.Н.Новгород ул.Стража Революции д.35	г. Нижний Новгород	1271767	Городская поликлиника	Рентгеновский кабинет	амбулаторно	Аппарат рентгеновский стационарный для рентгенографии цифровой	Приказ Минздрава России от 28.12.2020 № 1379н «Об утверждении перечня оборудования для оснащения и переоснащения медицинских организаций при реализации региональных программ модернизации первичного звена здравоохранения», Приказ Минздравсоцразвития России от 15.05.2012 № 543н «Об утверждении Положения об организации оказания первичной медико-санитарной помощи взрослому населению»	1	12.2021
289	Государственное бюджетное учреждение здравоохранения Нижегородской области "Городская поликлиника №17 Московского района г. Нижнего Новгорода"	5259011626	1.13. Поликлиники (в том числе детские), а также поликлиники государственной и муниципальной систем здравоохранения: консультативно-диагностическ	Поликлиника	г.Н.Новгород ул.Стража Революции д.35	г. Нижний Новгород	1271767	Городская поликлиника	Акушера-гинеколога кабинет врача	амбулаторно	Кольпоскоп	Приказ Минздрава России от 28.12.2020 № 1379н «Об утверждении перечня оборудования для оснащения и переоснащения медицинских организаций при реализации региональных программ модернизации первичного звена здравоохранения», Приказ Минздравсоцразвития России от 15.05.2012 № 543н «Об утверждении	1	12.2021

			ая, в том числе детская;									Положения об организации оказания первичной медико-санитарной помощи взрослому населению»		
290	Государственное бюджетное учреждение здравоохранения Нижегородской области "Городская поликлиника №17 Московского района г. Нижнего Новгорода"	5259011626	1.13. Поликлиники (в том числе детские), а также поликлиники государственной и муниципальной систем здравоохранения: консультативно-диагностическая, в том числе детская;	Поликлиника	г.Н.Новгород ул.Стража Революции д.35	г. Нижний Новгород	1271767	Городская поликлиника	Эндоскопические	амбулаторно	Эндоскоп (для верхних отделов желудочно-кишечного тракта, для нижних отделов желудочно-кишечного тракта, панкреато-дуоденальной зоны и/или для нижних дыхательных путей)	Приказ Минздрава России от 28.12.2020 № 1379н «Об утверждении перечня оборудования для оснащения и переоснащения медицинских организаций при реализации региональных программ модернизации первичного звена здравоохранения», Приказ Минздрава России от 06.12.2017 № 974н «Об утверждении Правил проведения эндоскопических исследований»	2	12.2021
291	Государственное бюджетное учреждение здравоохранения Нижегородской области "Городская поликлиника №17 Московского района г. Нижнего Новгорода"	5259011626	1.13. Поликлиники (в том числе детские), а также поликлиники государственной и муниципальной систем здравоохранения: консультативно-диагностическая, в том числе детская;	Поликлиника	г.Н.Новгород ул.Стража Революции д.36	г. Нижний Новгород	1271768	Городская поликлиника	Эндоскопические	амбулаторно	Видеопроцессор	Приказ Минздрава России от 28.12.2020 № 1379н «Об утверждении перечня оборудования для оснащения и переоснащения медицинских организаций при реализации региональных программ модернизации первичного звена здравоохранения», Приказ Минздрава России от 06.12.2017 № 974н «Об утверждении Правил проведения эндоскопических исследований»	1	12.2021
292	Государственное бюджетное учреждение	5259011626	1.13. Поликлиники (в том числе	Поликлиника	г.Н.Новгород ул.Стража	г. Нижний Новгород	1271769	Городская поликли	Эндоскопические	амбулаторно	Эндоскопическая система	Приказ Минздрава России от 28.12.2020 № 1379н «Об утверждении перечня	1	12.2021

	здравоохранения Нижегородской области "Городская поликлиника №17 Московского района г. Нижнего Новгорода"		детские), а также поликлиники государственной и муниципальной систем здравоохранения: консультативно-диагностическая, в том числе детская;		Революции д.37			ника			(видео-, фибро- или регидная), включающая: осветитель, инсуффлятор, электроотсасыватель, тележка (стойка); течеискатель	оборудования для оснащения и переоснащения медицинских организаций при реализации региональных программ модернизации первичного звена здравоохранения», Приказ Минздрава России от 06.12.2017 № 974н «Об утверждении Правил проведения эндоскопических исследований»		
293	Государственное бюджетное учреждение здравоохранения Нижегородской области "Городская поликлиника №17 Московского района г. Нижнего Новгорода"	5259011626	1.13. Поликлиники (в том числе детские), а также поликлиники государственной и муниципальной систем здравоохранения: консультативно-диагностическая, в том числе детская;	Поликлиника	г.Н.Новгород ул.Страж Революции д.38	г. Нижний Новгород	1271770	Городская поликлиника	Эндоскопические	амбулаторно	Монитор	Приказ Минздрава России от 28.12.2020 № 1379н «Об утверждении перечня оборудования для оснащения и переоснащения медицинских организаций при реализации региональных программ модернизации первичного звена здравоохранения», Приказ Минздрава России от 06.12.2017 № 974н «Об утверждении Правил проведения эндоскопических исследований»	1	12.2021
294	Государственное бюджетное учреждение здравоохранения Нижегородской области "Городская поликлиника №17 Московского района г. Нижнего Новгорода"	5259011626	1.13. Поликлиники (в том числе детские), а также поликлиники государственной и муниципальной систем здравоохранения: консультативн	Поликлиника	г.Н.Новгород ул.Страж Революции д.35	г. Нижний Новгород	1271767	Городская поликлиника	Эндоскопическое отделение	амбулаторно	Ручная или автоматическая установка для дезинфекции эндоскопов	Приказ Минздрава России от 28.12.2020 № 1379н «Об утверждении перечня оборудования для оснащения и переоснащения медицинских организаций при реализации региональных программ модернизации первичного звена здравоохранения», Приказ Минздрава России от 06.12.2017 № 974н «Об	1	12.2023

												утверждении Правил проведения эндоскопических исследований»		
			о-диагностическая, в том числе детская;											
295	Государственное бюджетное учреждение здравоохранения Нижегородской области "Городская поликлиника №17 Московского района г. Нижнего Новгорода"	5259011626	1.13. Поликлиники (в том числе детские), а также поликлиники государственной и муниципальной систем здравоохранения: консультативно-диагностическая, в том числе детская;	Поликлиника	г.Н.Новгород ул.Страж Революции д.35	г. Нижний Новгород	1271767	Городская поликлиника	Ультразвуковой диагностики (УЗИ) кабинет	амбулаторно	Система ультразвуковой визуализации универсальная с питанием от сети	Приказ Минздрава России от 28.12.2020 № 1379н «Об утверждении перечня оборудования для оснащения и переоснащения медицинских организаций при реализации региональных программ модернизации первичного звена здравоохранения», Приказ Минздравсоцразвития России от 15.05.2012 № 543н «Об утверждении Положения об организации оказания первичной медико-санитарной помощи взрослому населению»	1	12.2021
296	Государственное бюджетное учреждение здравоохранения Нижегородской области "Городская поликлиника №21 Нижегородского района г.Нижнего Новгорода"	5260079996	1.13. Поликлиники (в том числе детские), а также поликлиники государственной и муниципальной систем здравоохранения: консультативно-диагностическая, в том числе детская;	отдельно стоящее нежилое здание	г. Нижний Новгород ул. Нестерова, д.34а	г. Нижний Новгород	1271767	Офтальмологический	Офтальмолога кабинет врача	амбулаторно	Автоматический рефрактометр	Приказ Минздрава России от 28.12.2020 № 1379н «Об утверждении перечня оборудования для оснащения и переоснащения медицинских организаций при реализации региональных программ модернизации первичного звена здравоохранения», Приказ Минздрава России от 12.11.2012 г. № 902н (ред. от 09.06.2020) «Об утверждении Порядка оказания медицинской помощи взрослому населению при заболеваниях глаза, его придаточного аппарата и орбиты»	1	12.2021

297	Государственное бюджетное учреждение здравоохранения Нижегородской области "Городская поликлиника №30 Советского района г.Н.Новгорода"	5262077948	1.13. Поликлиники (в том числе детские), а также поликлиники государственной и муниципальной систем здравоохранения: консультативно-диагностическая, в том числе детская;	Административное нежилое здание	г.Н.Новгорода, ул.А.Васюнина, д. 2А	г. Нижний Новгород	1271767	амбулаторно поликлиническое подразделение	Офтальмолога кабинет врача	амбулаторно	Автоматический рефрактометр	Приказ Минздрава России от 28.12.2020 № 1379н «Об утверждении перечня оборудования для оснащения и переоснащения медицинских организаций при реализации региональных программ модернизации первичного звена здравоохранения», Приказ Минздрава России от 12.11.2012 г. № 902н (ред. от 09.06.2020) «Об утверждении Порядка оказания медицинской помощи взрослому населению при заболеваниях глаза, его придаточного аппарата и орбиты»	1	12.2021
298	Государственное бюджетное учреждение здравоохранения Нижегородской области "Городская поликлиника №30 Советского района г.Н.Новгорода"	5262077948	1.13. Поликлиники (в том числе детские), а также поликлиники государственной и муниципальной систем здравоохранения: консультативно-диагностическая, в том числе детская;	Административное нежилое здание	г.Н.Новгорода, ул.А.Васюнина, д. 2А	г. Нижний Новгород	1271767	амбулаторно-поликлиническое	Акушера-гинеколога кабинет врача	амбулаторно	Ручная или автоматическая установка для дезинфекции эндоскопов	Приказ Минздрава России от 28.12.2020 № 1379н «Об утверждении перечня оборудования для оснащения и переоснащения медицинских организаций при реализации региональных программ модернизации первичного звена здравоохранения», Приказ Минздрава России от 06.12.2017 № 974н «Об утверждении Правил проведения эндоскопических исследований»	1	12.2022
299	Государственное бюджетное учреждение здравоохранения Нижегородской области "Городская	5262077948	1.13. Поликлиники (в том числе детские), а также поликлиники государственн	Административное нежилое здание	г.Н.Новгорода, ул.А.Васюнина, д. 2А	г. Нижний Новгород	1271767	амбулаторно-поликлиническое	Эндоскопические	амбулаторно	Эндоскоп (для верхних отделов желудочно-кишечного	Приказ Минздрава России от 28.12.2020 № 1379н «Об утверждении перечня оборудования для оснащения и переоснащения медицинских организаций	1	12.2023

	поликлиника №30 Советского района г.Н.Новгорода"		ой и муниципальной систем здравоохранения: консультативно-диагностическая, в том числе детская;							тракта, для нижних отделов желудочно-кишечного тракта, панкреато-дуоденальной зоны и/или для нижних дыхательных путей)	при реализации региональных программ модернизации первичного звена здравоохранения», Приказ Минздрава России от 06.12.2017 № 974н «Об утверждении Правил проведения эндоскопических исследований»		
300	Государственное бюджетное учреждение здравоохранения Нижегородской области "Городская поликлиника №30 Советского района г.Н.Новгорода"	5262077948	1.13. Поликлиники (в том числе детские), а также поликлиники государственной и муниципальной систем здравоохранения: консультативно-диагностическая, в том числе детская;	Административное нежилое здание	г.Н.Новгорода, ул.А.Васюнина, д. 2А	г. Нижний Новгород	1271767	амбулаторно-поликлиническое	Эндоскопические	амбулаторно	Эндоскопическая система (видео-, фибро- или регидная), включающая: осветитель, инсуффлятор, электроотсасыватель, тележка (стойка); течеискатель	Приказ Минздрава России от 28.12.2020 № 1379н «Об утверждении перечня оборудования для оснащения и переоснащения медицинских организаций при реализации региональных программ модернизации первичного звена здравоохранения», Приказ Минздрава России от 06.12.2017 № 974н «Об утверждении Правил проведения эндоскопических исследований»	1	12.2023
301	Государственное бюджетное учреждение здравоохранения Нижегородской области "Городская поликлиника №30 Советского района г.Н.Новгорода"	5262077948	1.13. Поликлиники (в том числе детские), а также поликлиники государственной и муниципальной систем здравоохранения: консультативн	Административное нежилое здание	г.Н.Новгорода, ул.А.Васюнина, д. 2А	г. Нижний Новгород	1271767	амбулаторно-поликлиническое	Эндоскопические	амбулаторно	Видеопроцессор	Приказ Минздрава России от 28.12.2020 № 1379н «Об утверждении перечня оборудования для оснащения и переоснащения медицинских организаций при реализации региональных программ модернизации первичного звена здравоохранения», Приказ Минздрава России от 06.12.2017 № 974н «Об	1	12.2023

			о-диагностическая, в том числе детская;									утверждении Правил проведения эндоскопических исследований»		
302	Государственное бюджетное учреждение здравоохранения Нижегородской области "Городская поликлиника №30 Советского района г.Н.Новгорода"	5262077948	1.13. Поликлиники (в том числе детские), а также поликлиники государственной и муниципальной систем здравоохранения: консультативно-диагностическая, в том числе детская;	Административное нежилое здание	г.Н.Новгорода, ул.А.Васюнина, д. 2А	г. Нижний Новгород	1271767	амбулаторно-поликлиническое	Эндоскопические	амбулаторно	Монитор	Приказ Минздрава России от 28.12.2020 № 1379н «Об утверждении перечня оборудования для оснащения и переоснащения медицинских организаций при реализации региональных программ модернизации первичного звена здравоохранения», Приказ Минздрава России от 06.12.2017 № 974н «Об утверждении Правил проведения эндоскопических исследований»	1	12.2023
303	Государственное бюджетное учреждение здравоохранения Нижегородской области "Городская поликлиника №31 Советского района г. Нижнего Новгорода"	5262078902	1.13. Поликлиники (в том числе детские), а также поликлиники государственной и муниципальной систем здравоохранения: консультативно-диагностическая, в том числе детская;	Поликлиника	г.Нижний Новгород, ул. Ашхабадская д.8	г. Нижний Новгород	1271767	Поликлиника	Офтальмолога кабинет врача	амбулаторно	Автоматический рефрактометр	Приказ Минздрава России от 28.12.2020 № 1379н «Об утверждении перечня оборудования для оснащения и переоснащения медицинских организаций при реализации региональных программ модернизации первичного звена здравоохранения», Приказ Минздрава России от 12.11.2012 г. № 902н (ред. от 09.06.2020) «Об утверждении Порядка оказания медицинской помощи взрослому населению при заболеваниях глаза, его придаточного аппарата и орбиты»	1	12.2021
304	Государственное бюджетное учреждение	5262078902	1.13. Поликлиники (в том числе	Поликлиника	г.Нижний Новгород, ул.	г. Нижний Новгород	1271767	Поликлиника	Кабинет функц	амбулаторно	Аппарат для холтеровск	Приказ Минздрава России от 28.12.2020 № 1379н «Об утверждении перечня	1	12.2021

	здравоохранения Нижегородской области "Городская поликлиника №31 Советского района г. Нижнего Новгорода"		детские), а также поликлиники государственной и муниципальной систем здравоохранения: консультативно-диагностическая, в том числе детская;		Ашхабадская д.8				иональной диагностики		ого мониторирования сердечной деятельности	оборудования для оснащения и переоснащения медицинских организаций при реализации региональных программ модернизации первичного звена здравоохранения», Приказ Минздрава России от 26.12.2016 № 997н «Об утверждении Правил проведения функциональных исследований»		
305	Государственное бюджетное учреждение здравоохранения Нижегородской области «Городская поликлиника №4 Канавинского района г. Нижнего Новгорода»	5257059693	1.13. Поликлиники (в том числе детские), а также поликлиники государственной и муниципальной систем здравоохранения: консультативно-диагностическая, в том числе детская;	Поликлиника	Нижегородская область, г. Нижний Новгород, ул.Приокская, 14	г. Нижний Новгород	1271767	Городская поликлиника	Отоларинголога кабинет врача	амбулаторно	Аппарат электрохирургический высокочастотный	Приказ Минздрава России от 28.12.2020 № 1379н «Об утверждении перечня оборудования для оснащения и переоснащения медицинских организаций при реализации региональных программ модернизации первичного звена здравоохранения», Приказ Минздрава России от 12.11.2012 № 905н «Об утверждении Порядка оказания медицинской помощи населению по профилю «оториноларингология»	1	12.2021
306	Государственное бюджетное учреждение здравоохранения Нижегородской области «Городская поликлиника №4 Канавинского района г. Нижнего Новгорода»	5257059693	1.13. Поликлиники (в том числе детские), а также поликлиники государственной и муниципальной систем здравоохранения: консультативн	Поликлиника	Нижегородская область, г. Нижний Новгород, ул.Приокская, 14	г. Нижний Новгород	1271767	Городская поликлиника	Отоларинголога кабинет врача	амбулаторно	Риноскоп, риноларингофиброскоп	Приказ Минздрава России от 28.12.2020 № 1379н «Об утверждении перечня оборудования для оснащения и переоснащения медицинских организаций при реализации региональных программ модернизации первичного звена здравоохранения», Приказ Минздрава России от 12.11.2012 № 905н «Об	1	12.2021

			о-диагностическая, в том числе детская;									утверждении Порядка оказания медицинской помощи населению по профилю «оториноларингология»		
307	Государственное бюджетное учреждение здравоохранения Нижегородской области «Городская поликлиника №4 Канавинского района г. Нижнего Новгорода»	5257059693	1.13. Поликлиники (в том числе детские), а также поликлиники государственной и муниципальной систем здравоохранения: консультативно-диагностическая, в том числе детская;	Поликлиника	Нижегородская область, г. Нижний Новгород, ул.Приокская, 14	г. Нижний Новгород	1271767	Городская поликлиника	Хирурга кабинет врача (с перевязочной)	амбулаторно	Аппарат электрохирургический высокочастотный	Приказ Минздрава России от 28.12.2020 № 1379н «Об утверждении перечня оборудования для оснащения и переоснащения медицинских организаций при реализации региональных программ модернизации первичного звена здравоохранения», Приказ Минздрава России от 12.11.2012 № 907н (ред. от 21.02.2020) «Об утверждении Порядка оказания медицинской помощи взрослому населению по профилю «урология»	1	12.2021
308	Государственное бюджетное учреждение здравоохранения Нижегородской области «Городская поликлиника №4 Канавинского района г. Нижнего Новгорода»	5257059693	1.13. Поликлиники (в том числе детские), а также поликлиники государственной и муниципальной систем здравоохранения: консультативно-диагностическая, в том числе детская;	Поликлиника	Нижегородская область, г. Нижний Новгород, ул.Приокская, 14	г. Нижний Новгород	1271767	Городская поликлиника	Кабинет ультразвуковой диагностики	амбулаторно	Система ультразвуковой визуализации универсальная с питанием от сети	Приказ Минздрава России от 28.12.2020 № 1379н «Об утверждении перечня оборудования для оснащения и переоснащения медицинских организаций при реализации региональных программ модернизации первичного звена здравоохранения», Приказ Минздравсоцразвития России от 15.05.2012 № 543н «Об утверждении Положения об организации оказания первичной медико-санитарной помощи взрослому населению»	2	12.2021
30	Государственное бюджетное	5257059693	1.13. Поликлиники	Поликлиника	Нижегородская	г. Нижний Новгород	1271767	Городская	Эндоскопиче	амбулаторно	Эндоскоп (для	Приказ Минздрава России от 28.12.2020 № 1379н «Об	1	12.2021

9	учреждение здравоохранения Нижегородской области «Городская поликлиника №4 Канавинского района г. Нижнего Новгорода»		(в том числе детские), а также поликлиники государственной и муниципальной систем здравоохранения: консультативно-диагностическая, в том числе детская;		область, г. Нижний Новгород, ул.Приокская, 14			поликлиника	ские		верхних отделов желудочно-кишечного тракта, для нижних отделов желудочно-кишечного тракта, панкреато-дуоденальной зоны и/или для нижних дыхательных путей)	утверждении перечня оборудования для оснащения и переоснащения медицинских организаций при реализации региональных программ модернизации первичного звена здравоохранения», Приказ Минздрава России от 06.12.2017 № 974н «Об утверждении Правил проведения эндоскопических исследований»		
310	Государственное бюджетное учреждение здравоохранения Нижегородской области «Городская поликлиника №4 Канавинского района г. Нижнего Новгорода»	5257059693	1.13. Поликлиники (в том числе детские), а также поликлиники государственной и муниципальной систем здравоохранения: консультативно-диагностическая, в том числе детская;	Поликлиника	Нижегородская область, г. Нижний Новгород, ул.Приокская, 14	г. Нижний Новгород	1271767	Городская поликлиника	Эндоскопические	амбулаторно	Эндоскоп (для верхних отделов желудочно-кишечного тракта, для нижних отделов желудочно-кишечного тракта, панкреато-дуоденальной зоны и/или для нижних дыхательных путей)	Приказ Минздрава России от 28.12.2020 № 1379н «Об утверждении перечня оборудования для оснащения и переоснащения медицинских организаций при реализации региональных программ модернизации первичного звена здравоохранения», Приказ Минздрава России от 06.12.2017 № 974н «Об утверждении Правил проведения эндоскопических исследований»	1	12.2021
311	Государственное бюджетное учреждение здравоохранения Нижегородской	5257059693	1.13. Поликлиники (в том числе детские), а также	Поликлиника	Нижегородская область, г. Нижний Новгород,	г. Нижний Новгород	1271767	Городская поликлиника	кабинет ультразвуковой	амбулаторно	Система ультразвуковой визуализации	Приказ Минздрава России от 28.12.2020 № 1379н «Об утверждении перечня оборудования для оснащения и	2	12.2021

	области «Городская поликлиника №4 Канавинского района г. Нижнего Новгорода»		поликлиники государственной и муниципальной систем здравоохранения: консультативно-диагностическая, в том числе детская;		ул.Приокская, 14				диагностики		универсальная с питанием от сети	переоснащения медицинских организаций при реализации региональных программ модернизации первичного звена здравоохранения», Приказ Минздрава России от 08.06.2020 г. № 557н «Об утверждении Правил проведения ультразвуковых исследований»		
312	Государственное бюджетное учреждение здравоохранения Нижегородской области «Городская поликлиника №4 Канавинского района г. Нижнего Новгорода»	5257059693	1.13. Поликлиники (в том числе детские), а также поликлиники государственной и муниципальной систем здравоохранения: консультативно-диагностическая, в том числе детская;	Поликлиника	Нижегородская область, г. Нижний Новгород, ул.Приокская, 14	г. Нижний Новгород	1271767	Городская поликлиника	Эндоскопические	амбулаторно	Эндоскопическая система (видео-, фибро- или регидная), включающая: осветитель, инсуффлятор, электроотсасыватель, тележка (стойка); течеискатель	Приказ Минздрава России от 28.12.2020 № 1379н «Об утверждении перечня оборудования для оснащения и переоснащения медицинских организаций при реализации региональных программ модернизации первичного звена здравоохранения», Приказ Минздрава России от 06.12.2017 № 974н «Об утверждении Правил проведения эндоскопических исследований»	1	12.2021
313	Государственное бюджетное учреждение здравоохранения Нижегородской области «Городская поликлиника №4 Канавинского района г. Нижнего Новгорода»	5257059693	1.13. Поликлиники (в том числе детские), а также поликлиники государственной и муниципальной систем здравоохранения: консультативно-диагностическ	Поликлиника	Нижегородская область, г. Нижний Новгород, ул.Приокская, 15	г. Нижний Новгород	1271768	Городская поликлиника	Эндоскопические	амбулаторно	Видеопроцессор	Приказ Минздрава России от 28.12.2020 № 1379н «Об утверждении перечня оборудования для оснащения и переоснащения медицинских организаций при реализации региональных программ модернизации первичного звена здравоохранения», Приказ Минздрава России от 06.12.2017 № 974н «Об утверждении Правил проведения	1	12.2021

			ая, в том числе детская;									эндоскопических исследований»		
314	Государственное бюджетное учреждение здравоохранения Нижегородской области «Городская поликлиника №4 Канавинского района г. Нижнего Новгорода»	5257059693	1.13. Поликлиники (в том числе детские), а также поликлиники государственной и муниципальной систем здравоохранения: консультативно-диагностическая, в том числе детская;	Поликлиника	Нижегородская область, г. Нижний Новгород, ул.Приокская, 16	г. Нижний Новгород	1271769	Городская поликлиника	Эндоскопические	амбулаторно	Монитор	Приказ Минздрава России от 28.12.2020 № 1379н «Об утверждении перечня оборудования для оснащения и переоснащения медицинских организаций при реализации региональных программ модернизации первичного звена здравоохранения», Приказ Минздрава России от 06.12.2017 № 974н «Об утверждении Правил проведения эндоскопических исследований»	1	12.2021
315	Государственное бюджетное учреждение здравоохранения Нижегородской области «Городская поликлиника №4 Канавинского района г. Нижнего Новгорода»	5257059693	1.13. Поликлиники (в том числе детские), а также поликлиники государственной и муниципальной систем здравоохранения: консультативно-диагностическая, в том числе детская;	Поликлиника	Нижегородская область, г. Нижний Новгород, ул.Приокская, 14	г. Нижний Новгород	1271767	Городская поликлиника	Офтальмолога кабинет врача	амбулаторно	Автоматический рефрактометр	Приказ Минздрава России от 28.12.2020 № 1379н «Об утверждении перечня оборудования для оснащения и переоснащения медицинских организаций при реализации региональных программ модернизации первичного звена здравоохранения», Приказ Минздрава России от 12.11.2012 г. № 902н (ред. от 09.06.2020) «Об утверждении Порядка оказания медицинской помощи взрослому населению при заболеваниях глаза, его придаточного аппарата и орбиты»	1	12.2024
316	Государственное бюджетное учреждение здравоохранения Нижегородской	5257059693	1.13. Поликлиники (в том числе детские), а также	Поликлиника	Нижегородская область, г. Нижний Новгород,	г. Нижний Новгород	1271767	Городская поликлиника	Уролога кабинет врача	амбулаторно	Цистоскоп смотровой	Приказ Минздрава России от 28.12.2020 № 1379н «Об утверждении перечня оборудования для оснащения и	1	12.2023

	области «Городская поликлиника №4 Канавинского района г. Нижнего Новгорода»		поликлиники государственной и муниципальной систем здравоохранения: консультативно-диагностическая, в том числе детская;		ул.Приокская, 14							переоснащения медицинских организаций при реализации региональных программ модернизации первичного звена здравоохранения», Приказ Минздрава России от 12.11.2012 № 907н (ред. от 21.02.2020) «Об утверждении Порядка оказания медицинской помощи взрослому населению по профилю «урология»		
317	Государственное бюджетное учреждение здравоохранения Нижегородской области «Городская поликлиника №4 Канавинского района г. Нижнего Новгорода»	5257059693	1.13. Поликлиники (в том числе детские), а также поликлиники государственной и муниципальной систем здравоохранения: консультативно-диагностическая, в том числе детская;	Поликлиника	Нижегородская область, г. Нижний Новгород, ул.Приокская, 14	г. Нижний Новгород	1271767	Городская поликлиника	кабинет ультразвуковой диагностики	амбулаторно	Компьютерный томограф рентгеновский спиральный с многорядным детектором (многосрезовый)	Приказ Минздрава России от 28.12.2020 № 1379н «Об утверждении перечня оборудования для оснащения и переоснащения медицинских организаций при реализации региональных программ модернизации первичного звена здравоохранения», Приказ Минздрава России от 09.06.2020 г. № 560н «Об утверждении Правил проведения рентгенологических исследований»	1	12.2023
318	Государственное бюджетное учреждение здравоохранения Нижегородской области «Городская поликлиника №4 Канавинского района г. Нижнего Новгорода»	5257059693	1.13. Поликлиники (в том числе детские), а также поликлиники государственной и муниципальной систем здравоохранения: консультативно-	Поликлиника	Нижегородская область, г. Нижний Новгород, ул.Приокская, 14	г. Нижний Новгород	1271767	Городская поликлиника	Функциональной диагностики кабинет	амбулаторно	Аппарат для холтеровского мониторирования сердечной деятельности	Приказ Минздрава России от 28.12.2020 № 1379н «Об утверждении перечня оборудования для оснащения и переоснащения медицинских организаций при реализации региональных программ модернизации первичного звена здравоохранения», Приказ Минздрава России от 26.12.2016 № 997н «Об утверждении Правил	1	12.2023

			диагностическая, в том числе детская;									проведения функциональных исследований»		
319	Государственное бюджетное учреждение здравоохранения Нижегородской области «Городская поликлиника №4 Канавинского района г. Нижнего Новгорода»	5257059693	1.13. Поликлиники (в том числе детские), а также поликлиники государственной и муниципальной систем здравоохранения: консультативно-диагностическая, в том числе детская;	Поликлиника	Нижегородская область, г. Нижний Новгород, ул.Приокская, 14	г. Нижний Новгород	1271767	Городская поликлиника	Функциональной диагностики кабинет	амбулаторно	Электроэнцефалограф	Приказ Минздрава России от 28.12.2020 № 1379н «Об утверждении перечня оборудования для оснащения и переоснащения медицинских организаций при реализации региональных программ модернизации первичного звена здравоохранения», Приказ Минздрава России от 26.12.2016 № 997н «Об утверждении Правил проведения функциональных исследований»	1	12.2023
320	Государственное бюджетное учреждение здравоохранения Нижегородской области "Городская поликлиника №51 Канавинского района г.Нижнего Новгорода"	5257060321	1.13. Поликлиники (в том числе детские), а также поликлиники государственной и муниципальной систем здравоохранения: консультативно-диагностическая, в том числе детская;	Помещение П1	г. Н. Новгород, ул. Есенина, 27	г. Нижний Новгород	1271767	Поликлиника	Функциональной диагностики	амбулаторно	Аппарат холтеровского мониторирования сердечного ритма	Приказ Минздрава России от 28.12.2020 № 1379н «Об утверждении перечня оборудования для оснащения и переоснащения медицинских организаций при реализации региональных программ модернизации первичного звена здравоохранения», Приказ Минздрава России от 26.12.2016 № 997н «Об утверждении Правил проведения функциональных исследований»	1	12.2022
321	Государственное бюджетное учреждение здравоохранения Нижегородской области "Городская поликлиника №51	5257060321	1.13. Поликлиники (в том числе детские), а также поликлиники государственной и	Помещение П1	г. Н. Новгород, ул. Есенина, 27	г. Нижний Новгород	1271767	Поликлиника	Кабинет функциональной диагностики	амбулаторно	Электрокардиограф 12-канальный	Приказ Минздрава России от 28.12.2020 № 1379н «Об утверждении перечня оборудования для оснащения и переоснащения медицинских организаций при реализации	1	12.2023

	Канавинского района г.Нижнего Новгорода"		муниципальной систем здравоохранения: консультативно-диагностическая, в том числе детская;								региональных программ модернизации первичного звена здравоохранения», Приказ Минздрава России от 12.11.2012 № 907н (ред. от 21.02.2020) «Об утверждении Порядка оказания медицинской помощи взрослому населению по профилю «урология»		
322	Государственное бюджетное учреждение здравоохранения Нижегородской области "Городская поликлиника №50 Приокского района г. Нижнего Новгорода"	5261023072	1.13. Поликлиники (в том числе детские), а также поликлиники государственной и муниципальной систем здравоохранения: консультативно-диагностическая, в том числе детская;	здание 1 (поликлиника)	г. Нижний Новгород, ул. Горная, д.15	г. Нижний Новгород	1271767	Ультразвуковой диагностики (УЗИ) кабинет	Ультразвуковой диагностики (УЗИ) кабинет	амбулаторно	Система ультразвуковой визуализации универсальная с питанием от сети	Приказ Минздрава России от 28.12.2020 № 1379н «Об утверждении перечня оборудования для оснащения и переоснащения медицинских организаций при реализации региональных программ модернизации первичного звена здравоохранения», Приказ Минздрава России от 08.06.2020 г. № 557н «Об утверждении Правил проведения ультразвуковых исследований»	1	12.2021
323	Государственное бюджетное учреждение здравоохранения Нижегородской области "Городская поликлиника №50 Приокского района г. Нижнего Новгорода"	5261023072	1.13. Поликлиники (в том числе детские), а также поликлиники государственной и муниципальной систем здравоохранения: консультативно-диагностическая, в том числе детская;	здание 1 (поликлиника)	г. Нижний Новгород, ул. Горная, д.15	г. Нижний Новгород	1271767	Кабинет офтальмолога	Кабинет офтальмолога	амбулаторно	Автоматический рефрактометр	Приказ Минздрава России от 28.12.2020 № 1379н «Об утверждении перечня оборудования для оснащения и переоснащения медицинских организаций при реализации региональных программ модернизации первичного звена здравоохранения», Приказ Минздрава России от 12.11.2012 г. № 902н (ред. от 09.06.2020) «Об утверждении Порядка оказания медицинской помощи взрослому	1	12.2021

												населению при заболеваниях глаза, его придаточного аппарата и орбиты»		
324	Государственное бюджетное учреждение здравоохранения Нижегородской области "Дальнеконстантиновская центральная районная больница"	5215009348	1.1. Больница (в том числе детская).	Поликлиника	Нижегородская область, р.п. Дальнее Константиново, ул. Пионерская, д. 1А	р.п. Дальнее Константиново	3973	ГБУЗ НО Дальнеконстантиновская центральная районная больница	Эндоскопическое отделение	амбулаторно	Эндоскоп (для верхних отделов желудочно-кишечного тракта, для нижних отделов желудочно-кишечного тракта, панкреато-дуоденальной зоны и/или для нижних дыхательных путей)	Приказ Минздрава России от 28.12.2020 № 1379н «Об утверждении перечня оборудования для оснащения и переоснащения медицинских организаций при реализации региональных программ модернизации первичного звена здравоохранения», Приказ Минздрава России от 06.12.2017 № 974н «Об утверждении Правил проведения эндоскопических исследований»	1	12.2022
325	Государственное бюджетное учреждение здравоохранения Нижегородской области "Городская поликлиника №51 Канавинского района г.Нижнего Новгорода"	5257060321	1.13. Поликлиники (в том числе детские), а также поликлиники государственной и муниципальной систем здравоохранения: консультативно-диагностическая, в том числе детская;	Помещение П1	пер. Портовый,8	г. Нижний Новгород	1271767	Кабинет УЗИ	Кабинет ультразвуковой диагностики	амбулаторно	Передвижной аппарат для ультразвуковых исследований с набором датчиков	Приказ Минздрава России от 28.12.2020 № 1379н «Об утверждении перечня оборудования для оснащения и переоснащения медицинских организаций при реализации региональных программ модернизации первичного звена здравоохранения», Приказ Минздравсоцразвития России от 15.05.2012 № 543н «Об утверждении Положения об организации оказания первичной медико-санитарной помощи взрослому населению»	1	12.2024

326	Государственное бюджетное учреждение здравоохранения Нижегородской области "Дальнеконстантиновская центральная районная больница"	5215009348	1.1. Больница (в том числе детская).	Поликлиника	Нижегородская область, р.п. Дальнее Константиново, ул. Пионерская, д. 1А	р.п. Дальнее Константиново	3973	ГБУЗ НО Дальнеконстантиновская центральная районная больница	Эндоскопическое отделение	амбулаторно	Эндоскопическая система (видео-, фибро- или регидная), включающая: осветитель, инсуффлятор, электроотсасыватель, тележка (стойка); течеискатель	Приказ Минздрава России от 28.12.2020 № 1379н «Об утверждении перечня оборудования для оснащения и переоснащения медицинских организаций при реализации региональных программ модернизации первичного звена здравоохранения», Приказ Минздрава России от 06.12.2017 № 974н «Об утверждении Правил проведения эндоскопических исследований»	1	12.2022
327	Государственное бюджетное учреждение здравоохранения Нижегородской области "Городская поликлиника №51 Канавинского района г.Нижнего Новгорода"	5257060321	1.13. Поликлиники (в том числе детские), а также поликлиники государственной и муниципальной систем здравоохранения: консультативно-диагностическая, в том числе детская;	Помещение П1	пер. Портовый ,8	г. Нижний Новгород	1271767	Эндоскопический кабинет	Эндоскопические	амбулаторно	Ручная или автоматическая установка для дезинфекции эндоскопов	Приказ Минздрава России от 28.12.2020 № 1379н «Об утверждении перечня оборудования для оснащения и переоснащения медицинских организаций при реализации региональных программ модернизации первичного звена здравоохранения», Приказ Минздрава России от 06.12.2017 № 974н «Об утверждении Правил проведения эндоскопических исследований»	1	12.2023
328	Государственное бюджетное учреждение здравоохранения Нижегородской области "Городская поликлиника №51 Канавинского района г.Нижнего	5257060321	1.13. Поликлиники (в том числе детские), а также поликлиники государственной и муниципальной систем	Помещение П 1	ул. Есенина, 27	г. Нижний Новгород	1271767	Кабинет (отделение функциональной диагностики)	Функциональной диагностики кабинет	амбулаторно	Аппарат холтеровского мониторирования сердечного ритма	Приказ Минздрава России от 28.12.2020 № 1379н «Об утверждении перечня оборудования для оснащения и переоснащения медицинских организаций при реализации региональных программ модернизации первичного	2	12.2022

	Новгорода"		здравоохранения: консультативно-диагностическая, в том числе детская;									звена здравоохранения», Приказ Минздрава России от 26.12.2016 № 997н «Об утверждении Правил проведения функциональных исследований»		
329	Государственное бюджетное учреждение здравоохранения Нижегородской области "Городская поликлиника № 7 Нижегородского района г. Нижнего Новгорода"	5260072630	1.13. Поликлиники (в том числе детские), а также поликлиники государственной и муниципальной систем здравоохранения: консультативно-диагностическая, в том числе детская;	Здание поликлинического отделения № 1	г. Нижний Новгород, ул. Верхне-Печерская, д. 6	г. Нижний Новгород	1271767	ГОРОДСКАЯ ПОЛИКЛИНИКА № 7	Офтальмолога кабинет врача	амбулаторно	Автоматический рефрактометр	Приказ Минздрава России от 28.12.2020 № 1379н «Об утверждении перечня оборудования для оснащения и переоснащения медицинских организаций при реализации региональных программ модернизации первичного звена здравоохранения», Приказ Минздрава России от 12.11.2012 г. № 902н (ред. от 09.06.2020) «Об утверждении Порядка оказания медицинской помощи взрослому населению при заболеваниях глаза, его придаточного аппарата и орбиты»	1	12.2021
330	Государственное бюджетное учреждение здравоохранения Нижегородской области "Городская поликлиника № 7 Нижегородского района г. Нижнего Новгорода"	5260072630	1.13. Поликлиники (в том числе детские), а также поликлиники государственной и муниципальной систем здравоохранения: консультативно-диагностическая, в том числе детская;	Здание поликлинического отделения № 1	г. Нижний Новгород, ул. Верхне-Печерская, д. 6	г. Нижний Новгород	1271767	ГОРОДСКАЯ ПОЛИКЛИНИКА № 7	Ультразвуковой диагностики (УЗИ) кабинет	амбулаторно	Передвижной аппарат для ультразвуковых исследований с набором датчиков	Приказ Минздрава России от 28.12.2020 № 1379н «Об утверждении перечня оборудования для оснащения и переоснащения медицинских организаций при реализации региональных программ модернизации первичного звена здравоохранения», Приказ Минздравсоцразвития России от 15.05.2012 № 543н «Об утверждении Положения об организации оказания первичной	1	12.2021

												медико-санитарной помощи взрослому населению»		
331	Государственное бюджетное учреждение здравоохранения Нижегородской области "Городская поликлиника № 7 Нижегородского района г. Нижнего Новгорода"	5260072630	1.13. Поликлиники (в том числе детские), а также поликлиники государственной и муниципальной систем здравоохранения: консультативно-диагностическая, в том числе детская;	Здание поликлинического отделения № 1	г. Нижний Новгород, ул. Верхне-Печерская, д. 6	г. Нижний Новгород	1271767	ГОРОДСКАЯ ПОЛИКЛИНИКА № 7	Рентгеновский кабинет	амбулаторно	Аппарат рентгеновский стационарный для рентгенографии цифровой	Приказ Минздрава России от 28.12.2020 № 1379н «Об утверждении перечня оборудования для оснащения и переоснащения медицинских организаций при реализации региональных программ модернизации первичного звена здравоохранения», Приказ Минздравсоцразвития России от 15.05.2012 № 543н «Об утверждении Положения об организации оказания первичной медико-санитарной помощи взрослому населению»	1	12.2021
332	Государственное бюджетное учреждение здравоохранения Нижегородской области "Городская поликлиника № 7 Нижегородского района г. Нижнего Новгорода"	5260072630	1.13. Поликлиники (в том числе детские), а также поликлиники государственной и муниципальной систем здравоохранения: консультативно-диагностическая, в том числе детская;	Здание поликлинического отделения № 1	г. Нижний Новгород, ул. Верхне-Печерская, д. 6	г. Нижний Новгород	1271767	ГОРОДСКАЯ ПОЛИКЛИНИКА № 7	Кабинет офтальмолога	амбулаторно	Тонометр портативный для измерения внутриглазного давления	Приказ Минздрава России от 28.12.2020 № 1379н «Об утверждении перечня оборудования для оснащения и переоснащения медицинских организаций при реализации региональных программ модернизации первичного звена здравоохранения», Приказ Минздрава России от 12.11.2012 г. № 902н (ред. от 09.06.2020) «Об утверждении Порядка оказания медицинской помощи взрослому населению при заболеваниях глаза, его придаточного аппарата и орбиты»	1	12.2021
333	Государственное бюджетное учреждение	5260072630	1.13. Поликлиники (в том числе	Здание поликлинического	г. Нижний Новгород, ул.	г. Нижний Новгород	1271767	Поликлиническое отделени	Кабинет (отдел	амбулаторно	Аппарат суточного мониторир	Приказ Минздрава России от 28.12.2020 № 1379н «Об утверждении перечня	1	12.2021

	здравоохранения Нижегородской области "Городская поликлиника № 7 Нижегородского района г. Нижнего Новгорода"		детские), а также поликлиники государственной и муниципальной систем здравоохранения: консультативно-диагностическая, в том числе детская;	отделения № 1	Верхне-Печерская, д. 6			е № 1	ение) функциональной диагностики		ования артериального давления	оборудования для оснащения и переоснащения медицинских организаций при реализации региональных программ модернизации первичного звена здравоохранения», Приказ Минздрава России от 26.12.2016 № 997н «Об утверждении Правил проведения функциональных исследований»		
334	Государственное бюджетное учреждение здравоохранения Нижегородской области "Городская поликлиника № 7 Нижегородского района г. Нижнего Новгорода"	5260072630	1.13. Поликлиники (в том числе детские), а также поликлиники государственной и муниципальной систем здравоохранения: консультативно-диагностическая, в том числе детская;	Здание поликлинического отделения № 1	г. Нижний Новгород, ул. Верхне-Печерская, д. 6	г. Нижний Новгород	1271767	ГОРОДСКАЯ ПОЛИКЛИНИКА № 7	Рентгеновский кабинет	амбулаторно	Аппарат рентгеновский для флюорографии легких цифровой или аналоговый	Приказ Минздрава России от 28.12.2020 № 1379н «Об утверждении перечня оборудования для оснащения и переоснащения медицинских организаций при реализации региональных программ модернизации первичного звена здравоохранения», Приказ Минздравсоцразвития России от 15.05.2012 № 543н «Об утверждении Положения об организации оказания первичной медико-санитарной помощи взрослому населению»	1	12.2021
335	Государственное бюджетное учреждение здравоохранения Нижегородской области "Дальнеконстантиновская центральная районная больница"	5215009348	1.1. Больница (в том числе детская).	Поликлиника	Нижегородская область, р.п. Дальнее Константиново, ул. Пионерская, д. 1А	р.п. Дальнее Константиново	3973	ГБУЗ НО Дальнеконстантиновская центральная районная больница	Женская консультация	амбулаторно	Кольпоскоп	Приказ Минздрава России от 28.12.2020 № 1379н «Об утверждении перечня оборудования для оснащения и переоснащения медицинских организаций при реализации региональных программ модернизации первичного звена здравоохранения», Приказ Минздрава России	1	12.2021

												от 20.10.2020 № 1130н «Об утверждении Порядка оказания медицинской помощи по профилю «акушерство и гинекология»		
336	Государственное бюджетное учреждение здравоохранения Нижегородской области "Дальнеконстантиновская центральная районная больница"	5215009348	1.1. Больница (в том числе детская).	Поликлиника	Нижегородская область, р.п. Дальнее Константиново, ул. Пионерская, д. 1А	р.п. Дальнее Константиново	3973	ГБУЗ НО Дальнеконстантиновская центральная районная больница	Эндоскопическое отделение	амбулаторно	Видеопроцессор	Приказ Минздрава России от 28.12.2020 № 1379н «Об утверждении перечня оборудования для оснащения и переоснащения медицинских организаций при реализации региональных программ модернизации первичного звена здравоохранения», Приказ Минздрава России от 06.12.2017 № 974н «Об утверждении Правил проведения эндоскопических исследований»	1	12.2022
337	Государственное бюджетное учреждение здравоохранения Нижегородской области "Дальнеконстантиновская центральная районная больница"	5215009348	1.1. Больница (в том числе детская).	Поликлиника	Нижегородская область, р.п. Дальнее Константиново, ул. Пионерская, д. 1А	р.п. Дальнее Константиново	3973	ГБУЗ НО Дальнеконстантиновская центральная районная больница	кабинет ультразвуковой диагностики	амбулаторно	Система ультразвуковой визуализации универсальная с питанием от сети	Приказ Минздрава России от 28.12.2020 № 1379н «Об утверждении перечня оборудования для оснащения и переоснащения медицинских организаций при реализации региональных программ модернизации первичного звена здравоохранения», Приказ Минздрава России от 08.06.2020 г. № 557н «Об утверждении Правил проведения ультразвуковых исследований»	2	12.2023
338	Государственное бюджетное учреждение здравоохранения Нижегородской области	5215009348	1.1. Больница (в том числе детская).	Поликлиника	Нижегородская область, р.п. Дальнее	р.п. Дальнее Константиново	3973	ГБУЗ НО Дальнеконстантиновская централь	Функциональной диагностики кабине	амбулаторно	Электроэнцефалограф	Приказ Минздрава России от 28.12.2020 № 1379н «Об утверждении перечня оборудования для оснащения и переоснащения	1	12.2023

	"Дальнеконстантиновская центральная районная больница"				Константиново, ул. Пионерская, д. 1А			ная районная больница	т			медицинских организаций при реализации региональных программ модернизации первичного звена здравоохранения», Приказ Минздрава России от 26.12.2016 № 997н «Об утверждении Правил проведения функциональных исследований»		
339	Государственное бюджетное учреждение здравоохранения Нижегородской области "Дальнеконстантиновская центральная районная больница"	5215009348	1.1. Больница (в том числе детская).	Арманихинский ФАП	Нижегородская область, Дальнеконстантиновский район, с. Арманиха, ул. Центральная, д.106	с. Арманиха	3973	Арманихинский ФАП	Фельдшерско-акушерский пункт	амбулаторно	Кольпоскоп	Приказ Минздрава России от 28.12.2020 № 1379н «Об утверждении перечня оборудования для оснащения и переоснащения медицинских организаций при реализации региональных программ модернизации первичного звена здравоохранения», Приказ Минздравсоцразвития России от 15.05.2012 № 543н «Об утверждении Положения об организации оказания первичной медико-санитарной помощи взрослому населению»	1	12.2021
340	Государственное бюджетное учреждение здравоохранения Нижегородской области "Дальнеконстантиновская центральная районная больница"	5215009348	1.1. Больница (в том числе детская).	Белозёровский ФАП	Нижегородская область, Дальнеконстантиновский район, с. Белозёрово, ул. Центральная, д.50	с. Белозёрово	3973	Белозёровский ФАП	Фельдшерско-акушерский пункт	амбулаторно	Кольпоскоп	Приказ Минздрава России от 28.12.2020 № 1379н «Об утверждении перечня оборудования для оснащения и переоснащения медицинских организаций при реализации региональных программ модернизации первичного звена здравоохранения», Приказ Минздравсоцразвития России от 15.05.2012 № 543н «Об утверждении	1	12.2021

												Положения об организации оказания первичной медико-санитарной помощи взрослому населению»		
341	Государственное бюджетное учреждение здравоохранения Нижегородской области "Дальнеконстантиновская центральная районная больница"	5215009348	1.1. Больница (в том числе детская).	Берсемёновский ФАП	Нижегородская область, Дальнеконстантиновский район, с. Берсемёново, ул. Новая, д.17	с. Берсемёново	3973	Берсемёновский ФАП	Фельдшерско-акушерский пункт	амбулаторно	Кольпоскоп	Приказ Минздрава России от 28.12.2020 № 1379н «Об утверждении перечня оборудования для оснащения и переоснащения медицинских организаций при реализации региональных программ модернизации первичного звена здравоохранения», Приказ Минздравсоцразвития России от 15.05.2012 № 543н «Об утверждении Положения об организации оказания первичной медико-санитарной помощи взрослому населению»	1	12.2021
342	Государственное бюджетное учреждение здравоохранения Нижегородской области "Дальнеконстантиновская центральная районная больница"	5215009348	1.1. Больница (в том числе детская).	Маргушинский ФАП	Нижегородская область, Дальнеконстантиновский район, с. Маргуша, ул. Новоселов, д.8	с. Маргуша	3973	Маргушинский ФАП	Фельдшерско-акушерский пункт	амбулаторно	Кольпоскоп	Приказ Минздрава России от 28.12.2020 № 1379н «Об утверждении перечня оборудования для оснащения и переоснащения медицинских организаций при реализации региональных программ модернизации первичного звена здравоохранения», Приказ Минздравсоцразвития России от 15.05.2012 № 543н «Об утверждении Положения об организации оказания первичной медико-санитарной помощи взрослому населению»	1	12.2021
343	Государственное бюджетное учреждение	5215009348	1.1. Больница (в том числе детская).	Мигалихинский ФАП	Нижегородская область,	с. Мигалиха	3973	Мигалихинский ФАП	Фельдшерско-	амбулаторно	Кольпоскоп	Приказ Минздрава России от 28.12.2020 № 1379н «Об утверждении перечня	1	12.2021

	здравоохранения Нижегородской области "Дальнеконстантиновская центральная районная больница"				Дальнеконстантиновский район, с. Мигалиха, ул. Полевая, д.1,кв.14				акушерский пункт			оборудования для оснащения и переоснащения медицинских организаций при реализации региональных программ модернизации первичного звена здравоохранения», Приказ Минздравсоцразвития России от 15.05.2012 № 543н «Об утверждении Положения об организации оказания первичной медико-санитарной помощи взрослому населению»		
344	Государственное бюджетное учреждение здравоохранения Нижегородской области "Дальнеконстантиновская центральная районная больница"	5215009348	1.1. Больница (в том числе детская).	Румстихинский ФАП	Нижегородская область, Дальнеконстантиновский район, с. Румстиха, ул. Шоссейная, д.39	с. Румстиха	3973	Румстихинский ФАП	Фельдшерско-акушерский пункт	амбулаторно	Кольпоскоп	Приказ Минздрава России от 28.12.2020 № 1379н «Об утверждении перечня оборудования для оснащения и переоснащения медицинских организаций при реализации региональных программ модернизации первичного звена здравоохранения», Приказ Минздравсоцразвития России от 15.05.2012 № 543н «Об утверждении Положения об организации оказания первичной медико-санитарной помощи взрослому населению»	1	12.2021
345	Государственное бюджетное учреждение здравоохранения Нижегородской области "Дальнеконстантиновская центральная районная	5215009348	1.1. Больница (в том числе детская).	Тепелевский ФАП	Нижегородская область, Дальнеконстантиновский район, с. Тепелево, ул. Садовая,	с. Тепелево	3973	Тепелевский ФАП	Фельдшерско-акушерский пункт	амбулаторно	Кольпоскоп	Приказ Минздрава России от 28.12.2020 № 1379н «Об утверждении перечня оборудования для оснащения и переоснащения медицинских организаций при реализации региональных программ модернизации первичного	1	12.2021

	больница"				д.2							звена здравоохранения», Приказ Минздравсоцразвития России от 15.05.2012 № 543н «Об утверждении Положения об организации оказания первичной медико-санитарной помощи взрослому населению»		
346	Государственное бюджетное учреждение здравоохранения Нижегородской области "Дальнеконстантиновская центральная районная больница"	5215009348	1.1. Больница (в том числе детская).	Таможниковский ФАП	Нижегородская область, Дальнеконстантиновский район, с. Таможниково,пер.Школьный,д.5	с. Таможниково	3973	Таможниковский ФАП	Фельдшерско-акушерский пункт	амбулаторно	Кольпоскоп	Приказ Минздрава России от 28.12.2020 № 1379н «Об утверждении перечня оборудования для оснащения и переоснащения медицинских организаций при реализации региональных программ модернизации первичного звена здравоохранения», Приказ Минздравсоцразвития России от 15.05.2012 № 543н «Об утверждении Положения об организации оказания первичной медико-санитарной помощи взрослому населению»	1	12.2021
347	Государственное бюджетное учреждение здравоохранения Нижегородской области "Дальнеконстантиновская центральная районная больница"	5215009348	1.1. Больница (в том числе детская).	Богоявленский ФАП	Нижегородская область, Дальнеконстантиновский район, с. Богоявление,ул.Шоссейная,д.145	с. Богоявление	3973	Богоявленский ФАП	Фельдшерско-акушерский пункт	амбулаторно	Кольпоскоп	Приказ Минздрава России от 28.12.2020 № 1379н «Об утверждении перечня оборудования для оснащения и переоснащения медицинских организаций при реализации региональных программ модернизации первичного звена здравоохранения», Приказ Минздравсоцразвития России от 15.05.2012 № 543н «Об утверждении Положения об организации оказания первичной	1	12.2021

												медико-санитарной помощи взрослому населению»		
348	Государственное бюджетное учреждение здравоохранения Нижегородской области "Дальнеконстантиновская центральная районная больница"	5215009348	1.1. Больница (в том числе детская).	Малопицкий ФАП	Нижегородская область, Дальнеконстантиновский район, с. Малая Пица,ул.40 лет Победы,д.13,кв.21	с. Малая Пица	3973	Малопицкий ФАП	Фельдшерско-акушерский пункт	амбулаторно	Кольпоскоп	Приказ Минздрава России от 28.12.2020 № 1379н «Об утверждении перечня оборудования для оснащения и переоснащения медицинских организаций при реализации региональных программ модернизации первичного звена здравоохранения», Приказ Минздравсоцразвития России от 15.05.2012 № 543н «Об утверждении Положения об организации оказания первичной медико-санитарной помощи взрослому населению»	1	12.2021
349	Государственное бюджетное учреждение здравоохранения Нижегородской области "Дальнеконстантиновская центральная районная больница"	5215009348	1.1. Больница (в том числе детская).	Татарский ФАП	Нижегородская область, Дальнеконстантиновский район, с. Татарское,ул.Молодежная,д.139	с. Татарское	3973	Татарский ФАП	Фельдшерско-акушерский пункт	амбулаторно	Кольпоскоп	Приказ Минздрава России от 28.12.2020 № 1379н «Об утверждении перечня оборудования для оснащения и переоснащения медицинских организаций при реализации региональных программ модернизации первичного звена здравоохранения», Приказ Минздравсоцразвития России от 15.05.2012 № 543н «Об утверждении Положения об организации оказания первичной медико-санитарной помощи взрослому населению»	1	12.2021
350	Государственное бюджетное учреждение здравоохранения Нижегородской	5215009348	1.1. Больница (в том числе детская).	Кужутский ФАП	Нижегородская область, Дальнеконстантино	д. Кужутки	3973	Кужутский ФАП	Фельдшерско-акушерский	амбулаторно	Кольпоскоп	Приказ Минздрава России от 28.12.2020 № 1379н «Об утверждении перечня оборудования для оснащения и	1	12.2021

	области "Дальнеконстантиновская центральная районная больница"				вский район,д.Кужутки,ул.Молодедная,д.3,кв.2			пункт			переоснащения медицинских организаций при реализации региональных программ модернизации первичного звена здравоохранения», Приказ Минздравсоцразвития России от 15.05.2012 № 543н «Об утверждении Положения об организации оказания первичной медико-санитарной помощи взрослому населению»		
351	Государственное бюджетное учреждение здравоохранения Нижегородской области "Дальнеконстантиновская центральная районная больница"	5215009348	1.1. Больница (в том числе детская).	Румянцевский ФАП	Нижегородская область, Дальнеконстантиновский район,с.Румянцево, ул.Молодедная,д.7	с. Румянцево	3973	Румянцевский ФАП	Фельдшерско-акушерский пункт	амбулаторно	Кольпоскоп	Приказ Минздрава России от 28.12.2020 № 1379н «Об утверждении перечня оборудования для оснащения и переоснащения медицинских организаций при реализации региональных программ модернизации первичного звена здравоохранения», Приказ Минздравсоцразвития России от 15.05.2012 № 543н «Об утверждении Положения об организации оказания первичной медико-санитарной помощи взрослому населению»	1	12.2021
352	Государственное бюджетное учреждение здравоохранения Нижегородской области "Дальнеконстантиновская центральная районная больница"	5215009348	1.1. Больница (в том числе детская).	Дубравский ФАП	Нижегородская область, Дальнеконстантиновский район,с.Дубрава,ул. Восточная,д.28	с. Дубрава	3973	Дубравский ФАП	Фельдшерско-акушерский пункт	амбулаторно	Кольпоскоп	Приказ Минздрава России от 28.12.2020 № 1379н «Об утверждении перечня оборудования для оснащения и переоснащения медицинских организаций при реализации региональных программ модернизации первичного звена здравоохранения», Приказ	1	12.2021

												Минздравсоцразвития России от 15.05.2012 № 543н «Об утверждении Положения об организации оказания первичной медико-санитарной помощи взрослому населению»		
353	Государственное бюджетное учреждение здравоохранения Нижегородской области "Дальнеконстантиновская центральная районная больница"	5215009348	1.1. Больница (в том числе детская).	Лазазейский ФАП	Нижегородская область, Дальнеконстантиновский район,с.Лазазей,ул. Мира,д.24	с. Лазазей	3973	Лазазейский ФАП	Фельдшерско-акушерский пункт	амбулаторно	Кольпоскоп	Приказ Минздрава России от 28.12.2020 № 1379н «Об утверждении перечня оборудования для оснащения и переоснащения медицинских организаций при реализации региональных программ модернизации первичного звена здравоохранения», Приказ Минздравсоцразвития России от 15.05.2012 № 543н «Об утверждении Положения об организации оказания первичной медико-санитарной помощи взрослому населению»	1	12.2021
354	Государственное бюджетное учреждение здравоохранения Нижегородской области "Дальнеконстантиновская центральная районная больница"	5215009348	1.1. Больница (в том числе детская).	Поликлиника	Нижегородская область, р.п. Дальнее Константиново, ул. Пионерская, д. 1А	р.п. Дальнее Константиново	3973	ГБУЗ НО Дальнеконстантиновская центральная районная больница	Эндоскопическое отделение	амбулаторно	Монитор	Приказ Минздрава России от 28.12.2020 № 1379н «Об утверждении перечня оборудования для оснащения и переоснащения медицинских организаций при реализации региональных программ модернизации первичного звена здравоохранения», Приказ Минздрава России от 06.12.2017 № 974н «Об утверждении Правил проведения эндоскопических исследований»	1	12.2022
355	Государственное бюджетное	5256033861	1.1. Больница (в том числе	Поликлиника	Н.Новгород,	г. Нижний Новгород	1271767	детская поликли	Ультразвуков	амбулаторно	Система ультразвук	Приказ Минздрава России от 28.12.2020 № 1379н «Об	1	12.2022

5	учреждение здравоохранения Нижегородской области "Детская городская больница №25 Автозаводского района г.Нижнего Новгорода"		детская).		ул.Василь ева, д.52			ника №5	ой диагно стики		овой визуализац ии универсаль ная с питанием от сети	утверждении перечня оборудования для оснащения и переоснащения медицинских организаций при реализации региональных программ модернизации первичного звена здравоохранения», Приказ Минздрава России от 08.06.2020 г. № 557н «Об утверждении Правил проведения ультразвуковых исследований»		
3 5 6	Государственное бюджетное учреждение здравоохранения Нижегородской области "Детская городская поликлиника № 19 Канавинского района г.Нижнего Новгорода"	525705 3170	1.13. Поликлиники (в том числе детские), а также поликлиники государственн ой и муниципальной систем здравоохранен ия: консультативн о-диагностическая, в том числе детская;	Поликлинич еское отделение №1	г.Нижний Новгород ул.Есенин а,дом 46	г. Нижний Новгород	1271767	Поликли ника	Ультра звуков ой диагно стики	амбулатор но	Система ультразвук овой визуализац ии универсаль ная с питанием от сети	Приказ Минздрава России от 28.12.2020 № 1379н «Об утверждении перечня оборудования для оснащения и переоснащения медицинских организаций при реализации региональных программ модернизации первичного звена здравоохранения», Приказ Минздрава России от 08.06.2020 г. № 557н «Об утверждении Правил проведения ультразвуковых исследований»	1	12.202 2
3 5 7	Государственное бюджетное учреждение здравоохранения Нижегородской области "Детская городская больница №25 Автозаводского района г.Нижнего Новгорода"	525603 3861	1.1. Больница (в том числе детская).	Поликлиник а	Н.Новгор од, пр.Ленина , д.100	г. Нижний Новгород	1271767	детская поликли ника №1	Отола ринго лога кабине т врача	амбулатор но	Риноскоп, риноларин гофиброск оп	Приказ Минздрава России от 28.12.2020 № 1379н «Об утверждении перечня оборудования для оснащения и переоснащения медицинских организаций при реализации региональных программ модернизации первичного звена здравоохранения», Приказ Минздрава России от 12.11.2012 № 905н «Об утверждении Порядка	1	12.202 1

												оказания медицинской помощи населению по профилю «оториноларингология»		
358	Государственное бюджетное учреждение здравоохранения Нижегородской области "Детская городская больница №25 Автозаводского района г.Нижнего Новгорода"	5256033861	1.1. Больница (в том числе детская).	Поликлиника	Н.Новгород, ул. Политбойцов,д.4	г. Нижний Новгород	1271767	детская поликлиника №4	Отоларинголога кабинет врача	амбулаторно	Риноскоп, риноларингофиброскоп	Приказ Минздрава России от 28.12.2020 № 1379н «Об утверждении перечня оборудования для оснащения и переоснащения медицинских организаций при реализации региональных программ модернизации первичного звена здравоохранения», Приказ Минздрава России от 12.11.2012 № 905н «Об утверждении Порядка оказания медицинской помощи населению по профилю «оториноларингология»	1	12.2021
359	Государственное бюджетное учреждение здравоохранения Нижегородской области "Детская городская больница №25 Автозаводского района г.Нижнего Новгорода"	5256033861	1.1. Больница (в том числе детская).	Поликлиника	Н.Новгород, пр.Ленина, д.100	г. Нижний Новгород	1271767	детская поликлиника №5	Отоларинголога кабинет врача	амбулаторно	Риноскоп, риноларингофиброскоп	Приказ Минздрава России от 28.12.2020 № 1379н «Об утверждении перечня оборудования для оснащения и переоснащения медицинских организаций при реализации региональных программ модернизации первичного звена здравоохранения», Приказ Минздрава России от 12.11.2012 № 905н «Об утверждении Порядка оказания медицинской помощи населению по профилю «оториноларингология»	1	12.2021
360	Государственное бюджетное учреждение здравоохранения Нижегородской	5256033861	1.1. Больница (в том числе детская).	Поликлиника	Н.Новгород, ул.6-ой микрорайон, д.23а	г. Нижний Новгород	1271767	детская поликлиника №3	Отоларинголога кабинет врача	амбулаторно	Риноскоп, риноларингофиброскоп	Приказ Минздрава России от 28.12.2020 № 1379н «Об утверждении перечня оборудования для оснащения и	1	12.2021

	области "Детская городская больница №25 Автозаводского района г.Нижнего Новгорода"											переоснащения медицинских организаций при реализации региональных программ модернизации первичного звена здравоохранения», Приказ Минздрава России от 12.11.2012 № 905н «Об утверждении Порядка оказания медицинской помощи населению по профилю «оториноларингология»		
361	Государственное бюджетное учреждение здравоохранения Нижегородской области "Детская городская больница №25 Автозаводского района г.Нижнего Новгорода"	5256033861	1.1. Больница (в том числе детская).	Поликлиника	Н.Новгород, пр.Ленина, д.100	г. Нижний Новгород	1271767	детская поликлиника №1	Гинеколога детского кабинет врача	амбулаторно	Кольпоскоп	Приказ Минздрава России от 28.12.2020 № 1379н «Об утверждении перечня оборудования для оснащения и переоснащения медицинских организаций при реализации региональных программ модернизации первичного звена здравоохранения», Приказ Минздрава России от 07.03.2018 № 92н «Об утверждении Положения об организации оказания первичной медико-санитарной помощи детям»	1	12.2021
362	Государственное бюджетное учреждение здравоохранения Нижегородской области "Детская городская больница №25 Автозаводского района г.Нижнего Новгорода"	5256033861	1.1. Больница (в том числе детская).	Поликлиника	Н.Новгород, пр.Ленина, д.100	г. Нижний Новгород	1271767	детская поликлиника №1	Отоларинголога кабинет врача	амбулаторно	Аппарат электрохирургический высокочастотный	Приказ Минздрава России от 28.12.2020 № 1379н «Об утверждении перечня оборудования для оснащения и переоснащения медицинских организаций при реализации региональных программ модернизации первичного звена здравоохранения», Приказ Минздрава России от 07.03.2018 № 92н «Об утверждении Положения об организации оказания	1	12.2021

												первичной медико-санитарной помощи детям»		
363	Государственное бюджетное учреждение здравоохранения Нижегородской области "Детская городская больница №25 Автозаводского района г.Нижнего Новгорода"	5256033861	1.1. Больница (в том числе детская).	Поликлиника	Н.Новгород, ул. Васильева ,д.52	г. Нижний Новгород	1271767	детская поликлиника №5	Кабинет функциональной диагностики	амбулаторно	Электрокардиограф 12-канальный	Приказ Минздрава России от 28.12.2020 № 1379н «Об утверждении перечня оборудования для оснащения и переоснащения медицинских организаций при реализации региональных программ модернизации первичного звена здравоохранения», Приказ Минздрава России от 07.03.2018 № 92н «Об утверждении Положения об организации оказания первичной медико-санитарной помощи детям»	1	12.2021
364	Государственное бюджетное учреждение здравоохранения Нижегородской области "Детская городская больница №25 Автозаводского района г.Нижнего Новгорода"	5256033861	1.1. Больница (в том числе детская).	Поликлиника	Н.Новгород, ул.6-ой микрорайон, д.23а	г. Нижний Новгород	1271767	детская поликлиника №3	Отоларинголога кабинет врача	амбулаторно	Аппарат электрохирургический высокочастотный	Приказ Минздрава России от 28.12.2020 № 1379н «Об утверждении перечня оборудования для оснащения и переоснащения медицинских организаций при реализации региональных программ модернизации первичного звена здравоохранения», Приказ Минздрава России от 07.03.2018 № 92н «Об утверждении Положения об организации оказания первичной медико-санитарной помощи детям»	1	12.2021
365	Государственное бюджетное учреждение здравоохранения Нижегородской области "Детская городская больница №25 Автозаводского	5256033861	1.1. Больница (в том числе детская).	Поликлиника	Н.Новгород, ул. Васильева ,д.52	г. Нижний Новгород	1271767	детская поликлиника №5	Отоларинголога кабинет врача	амбулаторно	Аппарат электрохирургический высокочастотный	Приказ Минздрава России от 28.12.2020 № 1379н «Об утверждении перечня оборудования для оснащения и переоснащения медицинских организаций при реализации региональных программ	1	12.2021

	района г.Нижнего Новгорода"											модернизации первичного звена здравоохранения», Приказ Минздрава России от 07.03.2018 № 92н «Об утверждении Положения об организации оказания первичной медико-санитарной помощи детям»		
366	Государственное бюджетное учреждение здравоохранения Нижегородской области "Детская городская больница №25 Автозаводского района г.Нижнего Новгорода"	5256033861	1.1. Больница (в том числе детская).	Поликлиника	Н.Новгород, пр.Ленина, д.100	г. Нижний Новгород	1271767	детская поликлиника №1	Кабинет функциональной диагностики	амбулаторно	Электрокардиограф 12-канальный	Приказ Минздрава России от 28.12.2020 № 1379н «Об утверждении перечня оборудования для оснащения и переоснащения медицинских организаций при реализации региональных программ модернизации первичного звена здравоохранения», Приказ Минздрава России от 07.03.2018 № 92н «Об утверждении Положения об организации оказания первичной медико-санитарной помощи детям»	1	12.2021
367	Государственное бюджетное учреждение здравоохранения Нижегородской области "Детская городская больница №25 Автозаводского района г.Нижнего Новгорода"	5256033861	1.1. Больница (в том числе детская).	Поликлиника	Н.Новгород, ул.6-ой микрорайон, д.23а	г. Нижний Новгород	1271767	детская поликлиника №3	Кабинет функциональной диагностики	амбулаторно	Электрокардиограф 12-канальный	Приказ Минздрава России от 28.12.2020 № 1379н «Об утверждении перечня оборудования для оснащения и переоснащения медицинских организаций при реализации региональных программ модернизации первичного звена здравоохранения», Приказ Минздрава России от 07.03.2018 № 92н «Об утверждении Положения об организации оказания первичной медико-санитарной помощи детям»	1	12.2021
368	Государственное бюджетное учреждение	5256033861	1.1. Больница (в том числе детская).	Поликлиника	Н.Новгород, ул.Василь	г. Нижний Новгород	1271767	детская поликлиника №5	Ультразвуковой	амбулаторно	Передвижной аппарат для	Приказ Минздрава России от 28.12.2020 № 1379н «Об утверждении перечня	1	12.2021

	здравоохранения Нижегородской области "Детская городская больница №25 Автозаводского района г.Нижнего Новгорода"				ева, д.52				диагностики		ультразвуковых исследований с набором датчиков	оборудования для оснащения и переоснащения медицинских организаций при реализации региональных программ модернизации первичного звена здравоохранения», Приказ Минздрава России от 08.06.2020 г. № 557н «Об утверждении Правил проведения ультразвуковых исследований»		
369	Государственное бюджетное учреждение здравоохранения Нижегородской области "Детская городская больница №25 Автозаводского района г.Нижнего Новгорода"	5256033861	1.1. Больница (в том числе детская).	Поликлиника	Н.Новгород, ул.Васильева, д.52	г. Нижний Новгород	1271767	детская поликлиника №5	Ультразвуковой диагностики	амбулаторно	Система ультразвуковой визуализации универсальная с питанием от сети	Приказ Минздрава России от 28.12.2020 № 1379н «Об утверждении перечня оборудования для оснащения и переоснащения медицинских организаций при реализации региональных программ модернизации первичного звена здравоохранения», Приказ Минздрава России от 08.06.2020 г. № 557н «Об утверждении Правил проведения ультразвуковых исследований»	1	12.2023
370	Государственное бюджетное учреждение здравоохранения Нижегородской области "Детская городская поликлиника № 48 Советского района г. Нижнего Новгорода"	5262076260	1.13. Поликлиники (в том числе детские), а также поликлиники государственной и муниципальной систем здравоохранения: консультативно-диагностическая, в том числе	Помещение П2	Н. Новгород ,ул. Генерала Ивлиева, д.32, корп.1	г. Нижний Новгород	1271767	детская городская поликлиника	Отоларинголога кабинет врача	амбулаторно	Аппарат электрохирургический высокочастотный	Приказ Минздрава России от 28.12.2020 № 1379н «Об утверждении перечня оборудования для оснащения и переоснащения медицинских организаций при реализации региональных программ модернизации первичного звена здравоохранения», Приказ Минздрава России от 07.03.2018 № 92н «Об утверждении Положения об организации оказания первичной медико-	1	12.2022

			детская;									санитарной помощи детям»		
371	Государственное бюджетное учреждение здравоохранения Нижегородской области "Детская городская больница №25 Автозаводского района г.Нижнего Новгорода"	5256033861	1.1. Больница (в том числе детская).	Поликлиника	Н.Новгород, ул.6-ой микрорайон, д.23а	г. Нижний Новгород	1271767	детская поликлиника №3	Кабинет функциональной диагностики	амбулаторно	Передвижной аппарат для ультразвуковых исследований с набором датчиков	Приказ Минздрава России от 28.12.2020 № 1379н «Об утверждении перечня оборудования для оснащения и переоснащения медицинских организаций при реализации региональных программ модернизации первичного звена здравоохранения», Приказ Минздрава России от 08.06.2020 г. № 557н «Об утверждении Правил проведения ультразвуковых исследований»	1	12.2024
372	Государственное бюджетное учреждение здравоохранения Нижегородской области "Детская городская больница № 42 Московского района г. Нижнего Новгорода"	5259011471	1.1. Больница (в том числе детская).	Больница	г. Нижний Новгород ул. Страж Революции д. 31	г. Нижний Новгород	1271767	общеполиклинический медиицнский персонал	Акушера-гинеколога кабинет врача	амбулаторно	Кольпоскоп	Приказ Минздрава России от 28.12.2020 № 1379н «Об утверждении перечня оборудования для оснащения и переоснащения медицинских организаций при реализации региональных программ модернизации первичного звена здравоохранения», Приказ Минздрава России от 07.03.2018 № 92н «Об утверждении Положения об организации оказания первичной медико-санитарной помощи детям»	1	12.2021
373	Государственное бюджетное учреждение здравоохранения Нижегородской области "Детская городская больница № 42 Московского района г. Нижнего	5259011471	1.1. Больница (в том числе детская).	Больница	г. Нижний Новгород ул. Страж Революции д. 31	г. Нижний Новгород	1271767	Поликлиническое отделение	Ультразвуковой диагностики	амбулаторно	Эндоскопическая система (видео-, фибро- или ригидная), включающая: осветитель,	Приказ Минздрава России от 28.12.2020 № 1379н «Об утверждении перечня оборудования для оснащения и переоснащения медицинских организаций при реализации региональных программ модернизации первичного	1	12.2021

	Новгорода"										инсуффлятор, электроотсасыватель, тележка (стойка); течеискатель	звена здравоохранения», Приказ Минздрава России от 08.06.2020 г. № 557н «Об утверждении Правил проведения ультразвуковых исследований»		
374	Государственное бюджетное учреждение здравоохранения Нижегородской области "Детская городская больница № 42 Московского района г. Нижнего Новгорода"	5259011471	1.1. Больница (в том числе детская).	Больница	г. Нижний Новгород ул. Страж Революции д. 31	г. Нижний Новгород	1271767	общеполиклинический медицинский персонал	кабинет оказания неотложной помощи	амбулаторно	Дефибриллятор кардиосинхронизированный	Приказ Минздрава России от 28.12.2020 № 1379н «Об утверждении перечня оборудования для оснащения и переоснащения медицинских организаций при реализации региональных программ модернизации первичного звена здравоохранения», Приказ Минздрава России от 26.12.2016 № 997н «Об утверждении Правил проведения функциональных исследований»	1	12.2024
375	Государственное бюджетное учреждение здравоохранения Нижегородской области "Детская городская больница № 42 Московского района г. Нижнего Новгорода"	5259011471	1.1. Больница (в том числе детская).	Больница	г. Нижний Новгород ул. Страж Революции д. 31	г. Нижний Новгород	1271767	общеполиклинический медиицнский персонал	Отоларинголога кабинет врача	амбулаторно	Аппарат электрохирургический высокочастотный	Приказ Минздрава России от 28.12.2020 № 1379н «Об утверждении перечня оборудования для оснащения и переоснащения медицинских организаций при реализации региональных программ модернизации первичного звена здравоохранения», Приказ Минздрава России от 07.03.2018 № 92н «Об утверждении Положения об организации оказания первичной медико-санитарной помощи детям»	1	12.2024
376	Государственное бюджетное учреждение	5259011640	1.1. Больница (в том числе детская).	Здание-Муниципальное Лечебно-	г. Нижний Новгород ул.Ярошe	г. Нижний Новгород	1271767	кабинет гинеколога	Гинеколога детско	амбулаторно	Аппарат рентгеновский	Приказ Минздрава России от 28.12.2020 № 1379н «Об утверждении перечня	2	12.2021

	здравоохранения Нижегородской области "Детская городская клиническая больница № 27 "Айболит" Московского района г. Нижнего Новгорода"			Профилактическоеучреждение Детская Городская Клиническая больница №27 "Айболит"	нко, 7а				го кабинет врача		маммографический цифровой или аналоговый	оборудования для оснащения и переоснащения медицинских организаций при реализации региональных программ модернизации первичного звена здравоохранения», Приказ Минздрава России от 07.03.2018 № 92н «Об утверждении Положения об организации оказания первичной медико-санитарной помощи детям»		
377	Государственное бюджетное учреждение здравоохранения Нижегородской области "Детская городская поликлиника №1 Приокского района г.Нижнего Новгорода"	5261018869	1.13. Поликлиники (в том числе детские), а также поликлиники государственной и муниципальной систем здравоохранения: консультативно-диагностическая, в том числе детская;	603107 г. Нижний Новгород, площадь Маршала Жукова, д.1	г.Нижний Новгород, пл.Жукова, д.1	г. Нижний Новгород	1271767	консультативно-диагностическое отделение	Акушера-гинеколога кабинет врача	амбулаторно	Кольпоскоп	Приказ Минздрава России от 28.12.2020 № 1379н «Об утверждении перечня оборудования для оснащения и переоснащения медицинских организаций при реализации региональных программ модернизации первичного звена здравоохранения», Приказ Минздрава России от 07.03.2018 № 92н «Об утверждении Положения об организации оказания первичной медико-санитарной помощи детям»	1	12.2022
378	Государственное бюджетное учреждение здравоохранения Нижегородской области "Детская городская поликлиника №1 Приокского района г.Нижнего Новгорода"	5261018869	1.13. Поликлиники (в том числе детские), а также поликлиники государственной и муниципальной систем здравоохранения: консультативно-	603107 г. Нижний Новгород, площадь Маршала Жукова, д.1	г.Нижний Новгород, пл.Жукова, д.1	г. Нижний Новгород	1271767	Поликлиника	функциональная диагностика	амбулаторно	Аппарат холтеровского мониторирования сердечного ритма	Приказ Минздрава России от 28.12.2020 № 1379н «Об утверждении перечня оборудования для оснащения и переоснащения медицинских организаций при реализации региональных программ модернизации первичного звена здравоохранения», Приказ Минздрава России от 26.12.2016 № 997н «Об утверждении Правил	1	12.2021

			диагностическая, в том числе детская;									проведения функциональных исследований»		
379	Государственное бюджетное учреждение здравоохранения Нижегородской области "Детская городская поликлиника №1 Приокского района г.Нижнего Новгорода"	5261018869	1.13. Поликлиники (в том числе детские), а также поликлиники государственной и муниципальной систем здравоохранения: консультативно-диагностическая, в том числе детская;	603107 г. Нижний Новгород, площадь Маршала Жукова, д.1	г.Нижний Новгород, пл.Жукова, д.1	г. Нижний Новгород	1271767	Поликлиника	Ультразвуковой диагностики	амбулаторно	Система ультразвуковой визуализации универсальная с питанием от батареи	Приказ Минздрава России от 28.12.2020 № 1379н «Об утверждении перечня оборудования для оснащения и переоснащения медицинских организаций при реализации региональных программ модернизации первичного звена здравоохранения», Приказ Минздрава России от 08.06.2020 г. № 557н «Об утверждении Правил проведения ультразвуковых исследований»	1	12.2022
380	Государственное бюджетное учреждение здравоохранения Нижегородской области "Детская городская поликлиника №1 Приокского района г.Нижнего Новгорода"	5261018869	1.13. Поликлиники (в том числе детские), а также поликлиники государственной и муниципальной систем здравоохранения: консультативно-диагностическая, в том числе детская;	603104 г. Нижний Новгород, ул.Крылова, д.5Б	г.Нижний Новгород, ул.Крылова, 5б	г. Нижний Новгород	1271767	Поликлиника	Ультразвуковой диагностики	амбулаторно	Передвижной аппарат для ультразвуковых исследований с набором датчиков	Приказ Минздрава России от 28.12.2020 № 1379н «Об утверждении перечня оборудования для оснащения и переоснащения медицинских организаций при реализации региональных программ модернизации первичного звена здравоохранения», Приказ Минздрава России от 08.06.2020 г. № 557н «Об утверждении Правил проведения ультразвуковых исследований»	1	12.2023
381	Государственное бюджетное учреждение здравоохранения Нижегородской области "Городская детская больница	5249047020	1.1. Больница (в том числе детская).	г. Дзержинск ул Пушкинская д. 10	г. Дзержинск ул Пушкинская д. 10	г. Дзержинск	238841	консультативно-диагностическое отделение	Кабинет ультразвуковой диагностики	амбулаторно	Система ультразвуковой визуализации универсальная с питанием	Приказ Минздрава России от 28.12.2020 № 1379н «Об утверждении перечня оборудования для оснащения и переоснащения медицинских организаций при реализации	1	12.2024

	№8 г.Дзержинска"										от сети	региональных программ модернизации первичного звена здравоохранения», Приказ Минздрава России от 08.06.2020 г. № 557н «Об утверждении Правил проведения ультразвуковых исследований»		
382	Государственное бюджетное учреждение здравоохранения Нижегородской области "Детская городская поликлиника №18 Ленинского района"	5258034469	1.13. Поликлиники (в том числе детские), а также поликлиники государственной и муниципальной систем здравоохранения: консультативно-диагностическая, в том числе детская;	Нижегородская область, г.Нижний Новгород, пр-кт.Ленина, д.75	г. Нижний Новгород, пр. Ленина, д. 75	г. Нижний Новгород	1271767	Кабинет врача ультразвуковой диагностики	Детская поликлиника	амбулаторно	Передвижной аппарат для ультразвуковых исследований с набором датчиков	Приказ Минздрава России от 28.12.2020 № 1379н «Об утверждении перечня оборудования для оснащения и переоснащения медицинских организаций при реализации региональных программ модернизации первичного звена здравоохранения», Приказ Минздрава России от 08.06.2020 г. № 557н «Об утверждении Правил проведения ультразвуковых исследований»	1	12.2021
383	Государственное бюджетное учреждение здравоохранения Нижегородской области "Детская городская поликлиника № 19 Канавинского района г.Нижнего Новгорода"	5257053170	1.13. Поликлиники (в том числе детские), а также поликлиники государственной и муниципальной систем здравоохранения: консультативно-диагностическая, в том числе детская;	Поликлиническое отделение № 2	г.Нижний Новгород, ул.Гордеевская,дом 40	г. Нижний Новгород	1271767	Рентгеновский кабинет	Рентгеновский кабинет	амбулаторно	Аппарат рентгеновский стационарный для рентгенографии цифровой	Приказ Минздрава России от 28.12.2020 № 1379н «Об утверждении перечня оборудования для оснащения и переоснащения медицинских организаций при реализации региональных программ модернизации первичного звена здравоохранения», Приказ Минздравсоцразвития России от 15.05.2012 № 543н «Об утверждении Положения об организации оказания первичной медико-санитарной помощи взрослому населению»	1	12.2021

384	Государственное бюджетное учреждение здравоохранения Нижегородской области "Детская городская поликлиника № 19 Канавинского района г.Нижнего Новгорода"	5257053170	1.13. Поликлиники (в том числе детские), а также поликлиники государственной и муниципальной систем здравоохранения: консультативно-диагностическая, в том числе детская;	Поликлиническое отделение № 1	г.Нижний Новгород, ул.Есенина,46	г. Нижний Новгород	1271767	консультативно-диагностическое	кабинет ультразвуковой диагностики	амбулаторно	Система ультразвуковой визуализации универсальная с питанием от сети	Приказ Минздрава России от 28.12.2020 № 1379н «Об утверждении перечня оборудования для оснащения и переоснащения медицинских организаций при реализации региональных программ модернизации первичного звена здравоохранения», Приказ Минздрава России от 08.06.2020 г. № 557н «Об утверждении Правил проведения ультразвуковых исследований»	1	12.2023
385	Государственное бюджетное учреждение здравоохранения Нижегородской области "Детская городская поликлиника № 19 Канавинского района г.Нижнего Новгорода"	5257053170	1.13. Поликлиники (в том числе детские), а также поликлиники государственной и муниципальной систем здравоохранения: консультативно-диагностическая, в том числе детская;	Поликлиническое отделение №3	г.Нижний Новгород, ул.Чкалова,дом 41	г. Нижний Новгород	1271767	консультативно-диагностическое	УЗИ	амбулаторно	Система ультразвуковой визуализации универсальная с питанием от сети	Приказ Минздрава России от 28.12.2020 № 1379н «Об утверждении перечня оборудования для оснащения и переоснащения медицинских организаций при реализации региональных программ модернизации первичного звена здравоохранения», Приказ Минздрава России от 08.06.2020 г. № 557н «Об утверждении Правил проведения ультразвуковых исследований»	1	12.2023
386	Государственное бюджетное учреждение здравоохранения Нижегородской области "Детская городская поликлиника № 19 Канавинского района г.Нижнего Новгорода"	5257053170	1.13. Поликлиники (в том числе детские), а также поликлиники государственной и муниципальной систем здравоохранен	Поликлиническое отделение № 2	г.Нижний Новгород, ул.Гордеевская,дом 40	г. Нижний Новгород	1271767	консультативно-диагностическое	Отоларингология кабинет врача	амбулаторно	Аппарат электрохирургический высокочастотный	Приказ Минздрава России от 28.12.2020 № 1379н «Об утверждении перечня оборудования для оснащения и переоснащения медицинских организаций при реализации региональных программ модернизации первичного звена здравоохранения»,	1	12.2024

			ия: консультативно-диагностическая, в том числе детская;									Приказ Минздрава России от 07.03.2018 № 92н «Об утверждении Положения об организации оказания первичной медико-санитарной помощи детям»		
387	Государственное бюджетное учреждение здравоохранения Нижегородской области "Детская городская поликлиника № 19 Канавинского района г.Нижнего Новгорода"	5257053170	1.13. Поликлиники (в том числе детские), а также поликлиники государственной и муниципальной систем здравоохранения: консультативно-диагностическая, в том числе детская;	Поликлиническое отделение № 2	г.Нижний Новгород, ул.Гордеевская,дом 40	г. Нижний Новгород	1271767	консультативно-диагностическое	Кабинет функциональной диагностики	амбулаторно	Электроэнцефалограф	Приказ Минздрава России от 28.12.2020 № 1379н «Об утверждении перечня оборудования для оснащения и переоснащения медицинских организаций при реализации региональных программ модернизации первичного звена здравоохранения», Приказ Минздрава России от 26.12.2016 № 997н «Об утверждении Правил проведения функциональных исследований»	1	12.2024
388	Государственное бюджетное учреждение здравоохранения Нижегородской области "Детская городская поликлиника № 19 Канавинского района г.Нижнего Новгорода"	5257053170	1.13. Поликлиники (в том числе детские), а также поликлиники государственной и муниципальной систем здравоохранения: консультативно-диагностическая, в том числе детская;	Поликлиническое отделение № 2	г.Нижний Новгород ул.Гордеевская,дом 40	г. Нижний Новгород	1271767	консультативно-диагностическое	кабинет функциональной диагностики	амбулаторно	Аппарат суточного мониторирования артериального давления	Приказ Минздрава России от 28.12.2020 № 1379н «Об утверждении перечня оборудования для оснащения и переоснащения медицинских организаций при реализации региональных программ модернизации первичного звена здравоохранения», Приказ Минздрава России от 26.12.2016 № 997н «Об утверждении Правил проведения функциональных исследований»	1	12.2024
389	Государственное бюджетное учреждение здравоохранения Нижегородской	5257053170	1.13. Поликлиники (в том числе детские), а также	Поликлиническое отделение № 1	г.Нижний Новгород, ул.С.Есенина,дом 46	г. Нижний Новгород	1271767	консультативно-диагностическое	Функциональной диагностики	амбулаторно	Электрокардиограф 12-канальный	Приказ Минздрава России от 28.12.2020 № 1379н «Об утверждении перечня оборудования для оснащения и	1	12.2024

	области "Детская городская поликлиника № 19 Канавинского района г.Нижнего Новгорода"		поликлиники государственной и муниципальной систем здравоохранения: консультативно-диагностическая, в том числе детская;						и кардиографии			переоснащения медицинских организаций при реализации региональных программ модернизации первичного звена здравоохранения», Приказ Минздрава России от 07.03.2018 № 92н «Об утверждении Положения об организации оказания первичной медико-санитарной помощи детям»		
390	Государственное бюджетное учреждение здравоохранения Нижегородской области "Детская городская поликлиника № 19 Канавинского района г.Нижнего Новгорода"	5257053170	1.13. Поликлиники (в том числе детские), а также поликлиники государственной и муниципальной систем здравоохранения: консультативно-диагностическая, в том числе детская;	Поликлиническое отделение № 2	г.Нижний Новгород, ул.Гордеевская,дом 40	г. Нижний Новгород	1271767	консультативно-диагностическое	Функциональной диагностики и кардиографии	амбулаторно	Аппарат холтеровского мониторирования сердечного ритма	Приказ Минздрава России от 28.12.2020 № 1379н «Об утверждении перечня оборудования для оснащения и переоснащения медицинских организаций при реализации региональных программ модернизации первичного звена здравоохранения», Приказ Минздрава России от 07.03.2018 № 92н «Об утверждении Положения об организации оказания первичной медико-санитарной помощи детям»	1	12.2024
391	Государственное бюджетное учреждение здравоохранения Нижегородской области "Детская городская поликлиника № 19 Канавинского района г.Нижнего Новгорода"	5257053170	1.13. Поликлиники (в том числе детские), а также поликлиники государственной и муниципальной систем здравоохранения: консультативно-диагностическая, в том числе	Поликлиническое отделение № 1	г.Нижний Новгород, ул.С.Есенина,дом 46	г. Нижний Новгород	1271767	консультативно-диагностическое	Функциональной диагностики и кардиографии	амбулаторно	Аппарат холтеровского мониторирования сердечного ритма	Приказ Минздрава России от 28.12.2020 № 1379н «Об утверждении перечня оборудования для оснащения и переоснащения медицинских организаций при реализации региональных программ модернизации первичного звена здравоохранения», Приказ Минздрава России от 07.03.2018 № 92н «Об утверждении Положения об организации оказания первичной медико-	1	12.2024

			детская;									санитарной помощи детям»		
392	Государственное бюджетное учреждение здравоохранения Нижегородской области "Детская городская поликлиника №22 Нижегородского района г.Нижнего Новгорода"	5260083992	1.13. Поликлиники (в том числе детские), а также поликлиники государственной и муниципальной систем здравоохранения: консультативно-диагностическая, в том числе детская;	Структурное подразделение 2	Г.Н.Новгород, ул.Г. Лопатина, д.2	г. Нижний Новгород	1271767	2-ое отделение поликлиники	Отоларинголога кабинет врача	амбулаторно	Риноскоп, риноларингофиброскоп	Приказ Минздрава России от 28.12.2020 № 1379н «Об утверждении перечня оборудования для оснащения и переоснащения медицинских организаций при реализации региональных программ модернизации первичного звена здравоохранения», Приказ Минздрава России от 12.11.2012 № 905н «Об утверждении Порядка оказания медицинской помощи населению по профилю «оториноларингология»	1	12.2022
393	Государственное бюджетное учреждение здравоохранения Нижегородской области "Детская городская поликлиника №22 Нижегородского района г.Нижнего Новгорода"	5260083992	1.13. Поликлиники (в том числе детские), а также поликлиники государственной и муниципальной систем здравоохранения: консультативно-диагностическая, в том числе детская;	Здание поликлиники 1	Г.Н.Новгород, ул.Грузинская, д.10	г. Нижний Новгород	1271767	1-ое отделение поликлиники	Отоларинголога кабинет врача	амбулаторно	Риноскоп, риноларингофиброскоп	Приказ Минздрава России от 28.12.2020 № 1379н «Об утверждении перечня оборудования для оснащения и переоснащения медицинских организаций при реализации региональных программ модернизации первичного звена здравоохранения», Приказ Минздрава России от 12.11.2012 № 905н «Об утверждении Порядка оказания медицинской помощи населению по профилю «оториноларингология»	1	12.2025
394	Государственное бюджетное учреждение здравоохранения Нижегородской области "Детская городская	5262077338	1.13. Поликлиники (в том числе детские), а также поликлиники государственн	Здание (Нежилое здание, нежилое отдельно стоящее здание	г.Нижний Новгород ул.Тимирязева, 5	г.Нижний Новгород	118156	Консультативно-диагностическое отделение	Кабинет врача-кардиолога	амбулаторно	Аппарат суточного мониторирования артериального давления	Приказ Минздрава России от 28.12.2020 № 1379н «Об утверждении перечня оборудования для оснащения и переоснащения медицинских организаций	1	12.2022

	поликлиника №39 Советского района г. Нижнего Новгорода"		ой и муниципальной систем здравоохранения: консультативно-диагностическая, в том числе детская;	поликлиники)							при реализации региональных программ модернизации первичного звена здравоохранения», Приказ Минздрава России от 07.03.2018 № 92н «Об утверждении Положения об организации оказания первичной медико-санитарной помощи детям»		
395	Государственное бюджетное учреждение здравоохранения Нижегородской области "Детская городская поликлиника №22 Нижегородского района г.Нижнего Новгорода"	5260083992	1.13. Поликлиники (в том числе детские), а также поликлиники государственной и муниципальной систем здравоохранения: консультативно-диагностическая, в том числе детская;	Здание поликлиники 1	Г.Н.Новгород, ул.Грузинская, д.10	г. Нижний Новгород	1271767	1-ое отделение поликлиники	Ультразвуковой диагностики (УЗИ) кабинет	амбулаторно	Система ультразвуковой визуализации универсальная с питанием от сети	Приказ Минздрава России от 28.12.2020 № 1379н «Об утверждении перечня оборудования для оснащения и переоснащения медицинских организаций при реализации региональных программ модернизации первичного звена здравоохранения», Приказ Минздрава России от 08.06.2020 г. № 557н «Об утверждении Правил проведения ультразвуковых исследований»	1	12.2021
396	Государственное бюджетное учреждение здравоохранения Нижегородской области "Детская городская поликлиника №22 Нижегородского района г.Нижнего Новгорода"	5260083992	1.13. Поликлиники (в том числе детские), а также поликлиники государственной и муниципальной систем здравоохранения: консультативно-диагностическая, в том числе детская;	Структурное подразделение 3	Г.Н.Новгород, ул.Г. Лопатина, д.2	г. Нижний Новгород	1271767	2-ое отделение поликлиники	Ультразвуковой диагностики (УЗИ) кабинет	амбулаторно	Система ультразвуковой визуализации универсальная с питанием от сети	Приказ Минздрава России от 28.12.2020 № 1379н «Об утверждении перечня оборудования для оснащения и переоснащения медицинских организаций при реализации региональных программ модернизации первичного звена здравоохранения», Приказ Минздрава России от 08.06.2020 г. № 557н «Об утверждении Правил проведения ультразвуковых исследований»	1	12.2021

397	Государственное бюджетное учреждение здравоохранения Нижегородской области "Детская городская поликлиника №32 Ленинского района г.Нижнего Новгорода"	5258034571	1.13. Поликлиники (в том числе детские), а также поликлиники государственной и муниципальной систем здравоохранения: консультативно-диагностическая, в том числе детская;	Нежилое помещение №2	г. Н.Новгород, ул. Адм. Макарова, д. 2	г. Нижний Новгород	1271767	Кабинет врача ультразвуковой диагностики	Ультразвуковой диагностики (УЗИ) кабинет	амбулаторно	Система ультразвуковой визуализации универсальная с питанием от сети	Приказ Минздрава России от 28.12.2020 № 1379н «Об утверждении перечня оборудования для оснащения и переоснащения медицинских организаций при реализации региональных программ модернизации первичного звена здравоохранения», Приказ Минздрава России от 08.06.2020 г. № 557н «Об утверждении Правил проведения ультразвуковых исследований»	1	12.2021
398	Государственное бюджетное учреждение здравоохранения Нижегородской области "Детская городская поликлиника №39 Советского района г. Нижнего Новгорода"	5262077338	1.13. Поликлиники (в том числе детские), а также поликлиники государственной и муниципальной систем здравоохранения: консультативно-диагностическая, в том числе детская;	Дневной стационар	Н.Новгород, Тимирязева,д,3	г. Нижний Новгород	1271767	Дневной стационар	Офтальмолога кабинет врача	амбулаторно	Автоматический рефрактометр	Приказ Минздрава России от 28.12.2020 № 1379н «Об утверждении перечня оборудования для оснащения и переоснащения медицинских организаций при реализации региональных программ модернизации первичного звена здравоохранения», Приказ Минздрава России от 12.11.2012 г. № 902н (ред. от 09.06.2020) «Об утверждении Порядка оказания медицинской помощи взрослому населению при заболеваниях глаза, его придаточного аппарата и орбиты»	1	12.2021
399	Государственное бюджетное учреждение здравоохранения Нижегородской области "Кстовская	5250006565	1.1. Больница (в том числе детская).	3 этажное кирпичное здание поликлиники	г Кстово ул Талалушкина 14	г.Кстово	67797	Рентгеновский кабинет	Рентгеновский кабинет	амбулаторно	Аппарат рентгеновский передвижной палатный	Приказ Минздрава России от 28.12.2020 № 1379н «Об утверждении перечня оборудования для оснащения и переоснащения медицинских организаций	1	12.2022

	центральная районная больница"										при реализации региональных программ модернизации первичного звена здравоохранения», Приказ Минздрава России от 06.12.2017 № 974н «Об утверждении Правил проведения эндоскопических исследований»		
400	Государственное бюджетное учреждение здравоохранения Нижегородской области "Кстовская центральная районная больница"	5250006565	1.1. Больница (в том числе детская).	4 этажное кирпичное здание стационара	г Кстово ул Талалушкина 14	г.Кстово	67797	Эндоскопический кабинет	Эндоскопические	амбулаторно	Эндоскопическая система (видео-, фибро- или регидная), включающая: осветитель, инсуффлятор, электроотсасыватель, тележка (стойка); течеискатель	Приказ Минздрава России от 28.12.2020 № 1379н «Об утверждении перечня оборудования для оснащения и переоснащения медицинских организаций при реализации региональных программ модернизации первичного звена здравоохранения», Приказ Минздрава России от 07.03.2018 № 92н «Об утверждении Положения об организации оказания первичной медико-санитарной помощи детям»	1	12.2022
401	Государственное бюджетное учреждение здравоохранения Нижегородской области "Княгининская центральная районная больница"	5217002309	1.1. Больница (в том числе детская).	Фельдшерско-акушерский пункт	606357, с. Ананье, ул. Малкина, 15	с. Ананье	6536	Ананьевский ФАП	Фельдшерско-акушерский пункт	амбулаторно	Кольпоскоп	Приказ Минздрава России от 28.12.2020 № 1379н «Об утверждении перечня оборудования для оснащения и переоснащения медицинских организаций при реализации региональных программ модернизации первичного звена здравоохранения», Приказ Минздравсоцразвития России от 15.05.2012 № 543н «Об утверждении Положения об организации оказания первичной	1	12.2021

												медико-санитарной помощи взрослому населению»		
402	Государственное бюджетное учреждение здравоохранения Нижегородской области "Княгининская центральная районная больница"	5217002309	1.1. Больница (в том числе детская).	Поликлиника	606340, г. Княгинино, пер. Володарского, д. 23	г. Княгинино	6536	Женская консультация	Гинекологические	амбулаторно	Кресло гинекологическое с осветительной лампой	Приказ Минздрава России от 28.12.2020 № 1379н «Об утверждении перечня оборудования для оснащения и переоснащения медицинских организаций при реализации региональных программ модернизации первичного звена здравоохранения», Приказ Минздравсоцразвития России от 15.05.2012 № 543н «Об утверждении Положения об организации оказания первичной медико-санитарной помощи взрослому населению»	1	12.2021
403	Государственное бюджетное учреждение здравоохранения Нижегородской области "Княгининская центральная районная больница"	5217002309	1.1. Больница (в том числе детская).	Фельдшерско-акушерский пункт	606341, д. Бубенки, ул.Школьная, 4	д. Бубенки	6536	Бубёнковский ФАП	Фельдшерско-акушерский пункт	амбулаторно	Кольпоскоп	Приказ Минздрава России от 28.12.2020 № 1379н «Об утверждении перечня оборудования для оснащения и переоснащения медицинских организаций при реализации региональных программ модернизации первичного звена здравоохранения», Приказ Минздравсоцразвития России от 15.05.2012 № 543н «Об утверждении Положения об организации оказания первичной медико-санитарной помощи взрослому населению»	1	12.2021
404	Государственное бюджетное учреждение здравоохранения Нижегородской	5217002309	1.1. Больница (в том числе детская).	Фельдшерско-акушерский пункт	606345, д. Б. Андреевка, ул. Новая, 1	д. Большая Андреевка	6536	Большеандреевский ФАП	Фельдшерско-акушерский	амбулаторно	Кольпоскоп	Приказ Минздрава России от 28.12.2020 № 1379н «Об утверждении перечня оборудования для оснащения и	1	12.2021

	области "Княгининская центральная районная больница"								пункт			переоснащения медицинских организаций при реализации региональных программ модернизации первичного звена здравоохранения», Приказ Минздравсоцразвития России от 15.05.2012 № 543н «Об утверждении Положения об организации оказания первичной медико-санитарной помощи взрослому населению»		
405	Государственное бюджетное учреждение здравоохранения Нижегородской области "Княгининская центральная районная больница"	5217002309	1.1. Больница (в том числе детская).	Фельдшерско-акушерский пункт	606350, с. Белка, ул. Новая, 1	с. Белка	6536	Белкинский ФАП	Фельдшерско-акушерский пункт	амбулаторно	Кольпоскоп	Приказ Минздрава России от 28.12.2020 № 1379н «Об утверждении перечня оборудования для оснащения и переоснащения медицинских организаций при реализации региональных программ модернизации первичного звена здравоохранения», Приказ Минздравсоцразвития России от 15.05.2012 № 543н «Об утверждении Положения об организации оказания первичной медико-санитарной помощи взрослому населению»	1	12.2021
406	Государственное бюджетное учреждение здравоохранения Нижегородской области "Княгининская центральная районная больница"	5217002309	1.1. Больница (в том числе детская).	Фельдшерско-акушерский пункт	606351, с. Покров, ул. Ветеранов, 6	с. Покров	6536	Покровский ФАП	Фельдшерско-акушерский пункт	амбулаторно	Кольпоскоп	Приказ Минздрава России от 28.12.2020 № 1379н «Об утверждении перечня оборудования для оснащения и переоснащения медицинских организаций при реализации региональных программ модернизации первичного звена здравоохранения», Приказ	1	12.2021

												Минздравсоцразвития России от 15.05.2012 № 543н «Об утверждении Положения об организации оказания первичной медико-санитарной помощи взрослому населению»		
407	Государственное бюджетное учреждение здравоохранения Нижегородской области "Княгининская центральная районная больница"	5217002309	1.1. Больница (в том числе детская).	Поликлиника	606340, г. Княгинино, пер.Володарского, д.23	г. Княгинино	6536	Эндоскопический кабинет	Эндоскопические	амбулаторно	Эндоскоп (для верхних отделов желудочно-кишечного тракта, для нижних отделов желудочно-кишечного тракта, панкреато-дуоденальной зоны и/или для нижних дыхательных путей)	Приказ Минздрава России от 28.12.2020 № 1379н «Об утверждении перечня оборудования для оснащения и переоснащения медицинских организаций при реализации региональных программ модернизации первичного звена здравоохранения», Приказ Минздрава России от 06.12.2017 № 974н «Об утверждении Правил проведения эндоскопических исследований»	1	12.2021
408	Государственное бюджетное учреждение здравоохранения Нижегородской области "Княгининская центральная районная больница"	5217002309	1.1. Больница (в том числе детская).	Поликлиника	606340, г. Княгинино, пер.Володарского, д.23	г. Княгинино	6536	Эндоскопический кабинет	Эндоскопические	амбулаторно	Эндоскоп (для верхних отделов желудочно-кишечного тракта, для нижних отделов желудочно-кишечного тракта, панкреато-дуоденальной зоны	Приказ Минздрава России от 28.12.2020 № 1379н «Об утверждении перечня оборудования для оснащения и переоснащения медицинских организаций при реализации региональных программ модернизации первичного звена здравоохранения», Приказ Минздрава России от 06.12.2017 № 974н «Об утверждении Правил проведения эндоскопических исследований»	1	12.2021

											и/или для нижних дыхательных путей)			
409	Государственное бюджетное учреждение здравоохранения Нижегородской области "Княгининская центральная районная больница"	5217002309	1.1. Больница (в том числе детская).	Поликлиника	606340, г. Княгинино, пер.Володарского, д.23	г. Княгинино	6536	Эндоскопический кабинет	Эндоскопические	амбулаторно	Эндоскоп (для верхних отделов желудочно-кишечного тракта, для нижних отделов желудочно-кишечного тракта, панкреато-дуоденальной зоны и/или для нижних дыхательных путей)	Приказ Минздрава России от 28.12.2020 № 1379н «Об утверждении перечня оборудования для оснащения и переоснащения медицинских организаций при реализации региональных программ модернизации первичного звена здравоохранения», Приказ Минздрава России от 06.12.2017 № 974н «Об утверждении Правил проведения эндоскопических исследований»	1	12.2021
410	Государственное бюджетное учреждение здравоохранения Нижегородской области "Княгининская центральная районная больница"	5217002309	1.1. Больница (в том числе детская).	Поликлиника	606340, г. Княгинино, пер.Володарского, д.24	г. Княгинино	6537	Эндоскопический кабинет	Эндоскопические	амбулаторно	Видеопроцессор	Приказ Минздрава России от 28.12.2020 № 1379н «Об утверждении перечня оборудования для оснащения и переоснащения медицинских организаций при реализации региональных программ модернизации первичного звена здравоохранения», Приказ Минздрава России от 06.12.2017 № 974н «Об утверждении Правил проведения эндоскопических исследований»	1	12.2021
411	Государственное бюджетное учреждение	5217002309	1.1. Больница (в том числе детская).	Поликлиника	606340, г. Княгинино,	г. Княгинино	6538	Эндоскопический	Эндоскопические	амбулаторно	Эндоскопическая система	Приказ Минздрава России от 28.12.2020 № 1379н «Об утверждении перечня	1	12.2021

	здравоохранения Нижегородской области "Княгининская центральная районная больница"				пер.Володарского, д.25			кабинет			(видео-, фибро- или регидная), включающая: осветитель, инсуффлятор, электроотсасыватель, тележка (стойка); течеискатель	оборудования для оснащения и переоснащения медицинских организаций при реализации региональных программ модернизации первичного звена здравоохранения», Приказ Минздрава России от 06.12.2017 № 974н «Об утверждении Правил проведения эндоскопических исследований»		
412	Государственное бюджетное учреждение здравоохранения Нижегородской области "Княгининская центральная районная больница"	5217002309	1.1. Больница (в том числе детская).	Поликлиника	606340, г. Княгинино, пер.Володарского, д.26	г. Княгинино	6539	Эндоскопический кабинет	Эндоскопические	амбулаторно	Монитор	Приказ Минздрава России от 28.12.2020 № 1379н «Об утверждении перечня оборудования для оснащения и переоснащения медицинских организаций при реализации региональных программ модернизации первичного звена здравоохранения», Приказ Минздрава России от 06.12.2017 № 974н «Об утверждении Правил проведения эндоскопических исследований»	1	12.2021
413	Государственное бюджетное учреждение здравоохранения Нижегородской области "Княгининская центральная районная больница"	5217002309	1.1. Больница (в том числе детская).	Поликлиника	606340, г. Княгинино, пер.Володарского, д.23	г. Княгинино	6536	Хирургический кабинет	Хирурга кабинет врача (с перевязочной)	амбулаторно	Электрохирургический блок	Приказ Минздрава России от 28.12.2020 № 1379н «Об утверждении перечня оборудования для оснащения и переоснащения медицинских организаций при реализации региональных программ модернизации первичного звена здравоохранения», Приказ Минздрава России от 15.11.2012 № 922н (ред.	1	12.2021

												от 21.02.2020) «Об утверждении Порядка оказания медицинской помощи взрослому населению по профилю «хирургия»		
414	Государственное бюджетное учреждение здравоохранения Нижегородской области "Княгининская центральная районная больница"	5217002309	1.1. Больница (в том числе детская).	Поликлиника	606340, г. Княгинино, пер.Володарского, д.23	г. Княгинино	6536	Эндоскопический кабинет	Эндоскопические	амбулаторно	Ручная или автоматическая установка для дезинфекции эндоскопов	Приказ Минздрава России от 28.12.2020 № 1379н «Об утверждении перечня оборудования для оснащения и переоснащения медицинских организаций при реализации региональных программ модернизации первичного звена здравоохранения», Приказ Минздрава России от 06.12.2017 № 974н «Об утверждении Правил проведения эндоскопических исследований»	1	12.2021
415	Государственное бюджетное учреждение здравоохранения Нижегородской области "Княгининская центральная районная больница"	5217002309	1.1. Больница (в том числе детская).	Поликлиника	606340, г. Княгинино, пер.Володарского, д.23	г. Княгинино	6536	ультразвуковая диагностика	Ультразвуковой диагностики	амбулаторно	Система ультразвуковой визуализации универсальная с питанием от сети	Приказ Минздрава России от 28.12.2020 № 1379н «Об утверждении перечня оборудования для оснащения и переоснащения медицинских организаций при реализации региональных программ модернизации первичного звена здравоохранения», Приказ Минздрава России от 08.06.2020 г. № 557н «Об утверждении Правил проведения ультразвуковых исследований»	1	12.2021
416	Государственное бюджетное учреждение здравоохранения Нижегородской области	5217002309	1.1. Больница (в том числе детская).	Стационар	606340, г. Княгинино, пер.Володарского, д.23	г. Княгинино	6536	Клинико-диагностическая лаборатория	Клинико-диагностическая лабора	амбулаторно	Автоматический анализатор газов крови, кисло-	Приказ Минздрава России от 28.12.2020 № 1379н «Об утверждении перечня оборудования для оснащения и переоснащения	1	12.2021

	"Княгининская центральная районная больница"								тория (КДЛ)		щелочного состояния, электролитов, глюкозы	медицинских организаций при реализации региональных программ модернизации первичного звена здравоохранения», Приказ Минздрава России от 25.12.1997 № Приказ Минздрава России от 25.12.1997 № 380 «О состоянии и мерах по совершенствованию лабораторного обеспечения диагностики и лечения пациентов в учреждениях здравоохранения Российской Федерации» «О состоянии и мерах по совершенствованию лабораторного обеспечения диагностики и лечения пациентов в учреждениях здравоохранения Российской Федерации»		
417	Государственное бюджетное учреждение здравоохранения Нижегородской области "Ковернинская центральная районная больница"	5218002326	1.1. Больница (в том числе детская).	Больница (стационары, поликлиника)	Ковернинский района,р.п.Ковернино,ул.Коммунистов, 82	р.п. Ковернино	6970	Поликлиника	Эндоскопические	амбулаторно	Эндоскоп (для верхних отделов желудочно-кишечного тракта, для нижних отделов желудочно-кишечного тракта, панкреато-дуоденальной зоны и/или для нижних дыхательных путей)	Приказ Минздрава России от 28.12.2020 № 1379н «Об утверждении перечня оборудования для оснащения и переоснащения медицинских организаций при реализации региональных программ модернизации первичного звена здравоохранения», Приказ Минздрава России от 06.12.2017 № 974н «Об утверждении Правил проведения эндоскопических исследований»	1	12.2021

418	Государственное бюджетное учреждение здравоохранения Нижегородской области "Ковернинская центральная районная больница"	5218002326	1.1. Больница (в том числе детская).	Больница (стационары, поликлиника)	Ковернинский района,р.п.Ковернино,ул.Коммунистов, 83	р.п. Ковернино	6971	Поликлиника	Эндоскопические	амбулаторно	Видеопроцессор	Приказ Минздрава России от 28.12.2020 № 1379н «Об утверждении перечня оборудования для оснащения и переоснащения медицинских организаций при реализации региональных программ модернизации первичного звена здравоохранения», Приказ Минздрава России от 06.12.2017 № 974н «Об утверждении Правил проведения эндоскопических исследований»	1	12.2021
419	Государственное бюджетное учреждение здравоохранения Нижегородской области "Ковернинская центральная районная больница"	5218002326	1.1. Больница (в том числе детская).	Больница (стационары, поликлиника)	Ковернинский района,р.п.Ковернино,ул.Коммунистов, 84	р.п. Ковернино	6972	Поликлиника	Эндоскопические	амбулаторно	Эндоскопическая система (видео-, фибро- или регидная), включающая: осветитель, инсуффлятор, электроотсасыватель, тележка (стойка); течеискатель	Приказ Минздрава России от 28.12.2020 № 1379н «Об утверждении перечня оборудования для оснащения и переоснащения медицинских организаций при реализации региональных программ модернизации первичного звена здравоохранения», Приказ Минздрава России от 06.12.2017 № 974н «Об утверждении Правил проведения эндоскопических исследований»	1	12.2021
420	Государственное бюджетное учреждение здравоохранения Нижегородской области "Ковернинская центральная районная больница"	5218002326	1.1. Больница (в том числе детская).	Больница (стационары, поликлиника)	Ковернинский района,р.п.Ковернино,ул.Коммунистов, 85	р.п. Ковернино	6973	Поликлиника	Эндоскопические	амбулаторно	Монитор	Приказ Минздрава России от 28.12.2020 № 1379н «Об утверждении перечня оборудования для оснащения и переоснащения медицинских организаций при реализации региональных программ модернизации первичного	1	12.2021

												звена здравоохранения», Приказ Минздрава России от 06.12.2017 № 974н «Об утверждении Правил проведения эндоскопических исследований»		
421	Государственное бюджетное учреждение здравоохранения Нижегородской области "Ковернинская центральная районная больница"	5218002326	1.1. Больница (в том числе детская).	Больница (стационары, поликлиника)	Ковернинский района,р.п.Ковернино,ул.Коммунистов, 82	р.п. Ковернино	6970	поликлинника	Ультразвуковой диагностики	амбулаторно	Система ультразвуковой визуализации универсальная с питанием от сети	Приказ Минздрава России от 28.12.2020 № 1379н «Об утверждении перечня оборудования для оснащения и переоснащения медицинских организаций при реализации региональных программ модернизации первичного звена здравоохранения», Приказ Минздрава России от 08.06.2020 г. № 557н «Об утверждении Правил проведения ультразвуковых исследований»	1	12.2023
422	Государственное бюджетное учреждение здравоохранения Нижегородской области "Ковернинская центральная районная больница"	5218002326	1.1. Больница (в том числе детская).	Больница (стационары, поликлиника)	Ковернинский района,р.п.Ковернино,ул.Коммунистов, 82	р.п. Ковернино	6970	Палата реанимации и интенсивной терапии, Первичное сосудистое отделение, Стационар	Отделение реанимации и интенсивной терапии	стационарно	Прикроватные мониторы с центральным пультом и регистрацией электрокардиограммы, артериального давления, частоты сердечных сокращений, частоты дыхания, насыщение гемоглоби	Приказ Минздрава России от 28.12.2020 № 1379н «Об утверждении перечня оборудования для оснащения и переоснащения медицинских организаций при реализации региональных программ модернизации первичного звена здравоохранения», Приказ Минздрава России от 15.11.2012 № 919н (ред. от 14.09.2018) «Об утверждении Порядка оказания медицинской помощи взрослому населению по профилю «анестезиология и реаниматология»	2	12.2021

											на кислородом, температуры тела; с автоматическим включением сигнала тревоги при выходе контролируемого параметра за установленное время			
423	Государственное бюджетное учреждение здравоохранения Нижегородской области "Ковернинская центральная районная больница"	5218002326	1.1. Больница (в том числе детская).	Больница (стационары, поликлиника)	Ковернинский района,р.п.Ковернино,ул.Коммунистов, 82	р.п. Ковернино	6970	Палата реанимации и интенсивной терапии, Первичное сосудистое отделение, Стационар	Отделение реанимации и интенсивной терапии	стационарно	Аппарат искусственной вентиляции легких	Приказ Минздрава России от 28.12.2020 № 1379н «Об утверждении перечня оборудования для оснащения и переоснащения медицинских организаций при реализации региональных программ модернизации первичного звена здравоохранения», Приказ Минздрава России от 15.11.2012 № 919н (ред. от 14.09.2018) «Об утверждении Порядка оказания медицинской помощи взрослому населению по профилю «анестезиология и реаниматология»	1	12.2023
424	Государственное бюджетное учреждение здравоохранения Нижегородской области "Краснобаковская	5219000730	1.1. Больница (в том числе детская).	Поликлиника	Краснобаковский р-н, р. п. Красные Баки ул. Им. Чапаева	р.п. Красные Баки	7322	Поликлиника	Рентгеновский кабинет	амбулаторно	Аппарат рентгеновский маммографический цифровой или	Приказ Минздрава России от 28.12.2020 № 1379н «Об утверждении перечня оборудования для оснащения и переоснащения медицинских организаций	1	12.2024

	центральная районная больница"				д.25, Главный корпус №3						аналоговый	при реализации региональных программ модернизации первичного звена здравоохранения», Приказ Минздравсоцразвития России от 15.05.2012 № 543н «Об утверждении Положения об организации оказания первичной медико-санитарной помощи взрослому населению»		
425	Государственное бюджетное учреждение здравоохранения Нижегородской области "Краснобаковская центральная районная больница"	5219000730	1.1. Больница (в том числе детская).	Корпус №3	Красноба ковский район, р.п.Красные Баки, ул.Чапаева, д.25, корпус №3	р.п. Красные Баки	7322	Поликлиника	Эндоскопический кабинет	амбулаторно	Эндоскоп (для верхних отделов желудочно-кишечного тракта, для нижних отделов желудочно-кишечного тракта, панкреато-дуоденальной зоны и/или для нижних дыхательных путей)	Приказ Минздрава России от 28.12.2020 № 1379н «Об утверждении перечня оборудования для оснащения и переоснащения медицинских организаций при реализации региональных программ модернизации первичного звена здравоохранения», Приказ Минздрава России от 06.12.2017 № 974н «Об утверждении Правил проведения эндоскопических исследований»	1	12.2023
426	Государственное бюджетное учреждение здравоохранения Нижегородской области "Краснобаковская центральная районная больница"	5219000730	1.1. Больница (в том числе детская).	Поликлиника	Красноба ковский район, р.п.Красные Баки, ул.Чапаева, д.25	р.п. Красные Баки	7322	Поликлиника	Эндоскопические	амбулаторно	Эндоскоп (для верхних отделов желудочно-кишечного тракта, для нижних отделов желудочно-	Приказ Минздрава России от 28.12.2020 № 1379н «Об утверждении перечня оборудования для оснащения и переоснащения медицинских организаций при реализации региональных программ модернизации первичного звена здравоохранения», Приказ Минздрава России	1	12.2023

											кишечного тракта, панкреато-дуоденальной зоны и/или для нижних дыхательных путей)	от 06.12.2017 № 974н «Об утверждении Правил проведения эндоскопических исследований»		
427	Государственное бюджетное учреждение здравоохранения Нижегородской области "Краснобаковская центральная районная больница"	5219000730	1.1. Больница (в том числе детская).	Поликлиника	Краснобаковский район, р.п.Красные Баки, ул.Чапаева, д.25	р.п. Красные Баки	7322	Поликлиника	Эндоскопические	амбулаторно	Эндоскопическая система (видео-, фибро- или регидная), включающая: осветитель, инсуффлятор, электроотсасыватель, тележка (стойка); течеискатель	Приказ Минздрава России от 28.12.2020 № 1379н «Об утверждении перечня оборудования для оснащения и переоснащения медицинских организаций при реализации региональных программ модернизации первичного звена здравоохранения», Приказ Минздрава России от 06.12.2017 № 974н «Об утверждении Правил проведения эндоскопических исследований»	1	12.2023
428	Государственное бюджетное учреждение здравоохранения Нижегородской области "Краснобаковская центральная районная больница"	5219000730	1.1. Больница (в том числе детская).	Поликлиника	Краснобаковский район, р.п.Красные Баки, ул.Чапаева, д.25	р.п. Красные Баки	7322	Поликлиника	Эндоскопические	амбулаторно	Видеопроцессор	Приказ Минздрава России от 28.12.2020 № 1379н «Об утверждении перечня оборудования для оснащения и переоснащения медицинских организаций при реализации региональных программ модернизации первичного звена здравоохранения», Приказ Минздрава России от 06.12.2017 № 974н «Об утверждении Правил проведения эндоскопических исследований»	1	12.2023

429	Государственное бюджетное учреждение здравоохранения Нижегородской области "Краснобаковская центральная районная больница"	5219000730	1.1. Больница (в том числе детская).	Поликлиника	Краснобаковский район, р.п.Красные Баки, ул.Чапаева, д.25	р.п. Красные Баки	7322	Поликлиника	Эндоскопические	амбулаторно	Монитор	Приказ Минздрава России от 28.12.2020 № 1379н «Об утверждении перечня оборудования для оснащения и переоснащения медицинских организаций при реализации региональных программ модернизации первичного звена здравоохранения», Приказ Минздрава России от 06.12.2017 № 974н «Об утверждении Правил проведения эндоскопических исследований»	1	12.2023
430	Государственное бюджетное учреждение здравоохранения Нижегородской области "Кстовская центральная районная больница"	5250006565	1.1. Больница (в том числе детская).	Женская консультация	Кстово, ул.Островского,д.9	г.Кстово	67797	Кабинет врача-акушер-гинеколога	Женская консультация	амбулаторно	Кольпоскоп	Приказ Минздрава России от 28.12.2020 № 1379н «Об утверждении перечня оборудования для оснащения и переоснащения медицинских организаций при реализации региональных программ модернизации первичного звена здравоохранения», Приказ Минздрава России от 20.10.2020 № 1130н «Об утверждении Порядка оказания медицинской помощи по профилю «акушерство и гинекология»	4	12.2021
431	Государственное бюджетное учреждение здравоохранения Нижегородской области "Кстовская центральная районная больница"	5250006565	1.1. Больница (в том числе детская).	Поликлиника	г.Кстово, ул. Советская, д.14	г.Кстово	67797	Поликлиника	Кабинет УЗИ	амбулаторно	Система ультразвуковой визуализации универсальная с питанием от сети	Приказ Минздрава России от 28.12.2020 № 1379н «Об утверждении перечня оборудования для оснащения и переоснащения медицинских организаций при реализации региональных программ модернизации первичного	1	12.2023

												звена здравоохранения», Приказ Минздрава России от 08.06.2020 г. № 557н «Об утверждении Правил проведения ультразвуковых исследований»		
432	Государственное бюджетное учреждение здравоохранения Нижегородской области "Кстовская центральная районная больница"	5250006565	1.1. Больница (в том числе детская).	Женская консультация	г.Кстово, ул. Островского, д.9	г.Кстово	67797	Женская консультация	Кабинет акушера-гинеколога	амбулаторно	Кольпоскоп	Приказ Минздрава России от 28.12.2020 № 1379н «Об утверждении перечня оборудования для оснащения и переоснащения медицинских организаций при реализации региональных программ модернизации первичного звена здравоохранения», Приказ Минздрава России от 07.03.2018 № 92н «Об утверждении Положения об организации оказания первичной медико-санитарной помощи детям»	1	12.2023
433	Государственное бюджетное учреждение здравоохранения Нижегородской области "Кстовская центральная районная больница"	5250006565	1.1. Больница (в том числе детская).	Детская поликлиника	г.Кстово,3 мик-он,д23	г.Кстово	67797	Детская поликлиника	Кабинет функциональной диагностики	амбулаторно	Электроэнцефалограф	Приказ Минздрава России от 28.12.2020 № 1379н «Об утверждении перечня оборудования для оснащения и переоснащения медицинских организаций при реализации региональных программ модернизации первичного звена здравоохранения», Приказ Минздрава России от 26.12.2016 № 997н «Об утверждении Правил проведения функциональных исследований»	1	12.2023
434	Государственное бюджетное учреждение здравоохранения Нижегородской	5250006565	1.1. Больница (в том числе детская).	Детская поликлиника	г.Кстово,3 мик-он,д23	г.Кстово	67797	Детская поликлиника	Кабинет функциональной	амбулаторно	Аппарат холтеровского мониторирования	Приказ Минздрава России от 28.12.2020 № 1379н «Об утверждении перечня оборудования для оснащения и	1	12.2024

	области "Кстовская центральная районная больница"								диагностики		сердечного ритма	переоснащения медицинских организаций при реализации региональных программ модернизации первичного звена здравоохранения», Приказ Минздрава России от 26.12.2016 № 997н «Об утверждении Правил проведения функциональных исследований»		
435	Государственное бюджетное учреждение здравоохранения Нижегородской области "Кстовская центральная районная больница"	5250006565	1.1. Больница (в том числе детская).	Поликлиника	г Кстово ул Талалушкина 14	г.Кстово	89040	Поликлиника	Кабинет функциональной диагностики	амбулаторно	Аппарат холтеровского мониторирования сердечного ритма	Приказ Минздрава России от 28.12.2020 № 1379н «Об утверждении перечня оборудования для оснащения и переоснащения медицинских организаций при реализации региональных программ модернизации первичного звена здравоохранения», Приказ Минздрава России от 26.12.2016 № 997н «Об утверждении Правил проведения функциональных исследований»	2	12.2024
436	Государственное бюджетное учреждение здравоохранения Нижегородской области "Кстовская центральная районная больница"	5250006565	1.1. Больница (в том числе детская).	Поликлиника	г Кстово ул Талалушкина 14	г.Кстово	89040	Поликлиника	диагностическое отделение	амбулаторно	Система ультразвуковой визуализации универсальная с питанием от сети	Приказ Минздрава России от 28.12.2020 № 1379н «Об утверждении перечня оборудования для оснащения и переоснащения медицинских организаций при реализации региональных программ модернизации первичного звена здравоохранения», Приказ Минздравсоцразвития России от 15.05.2012 № 543н «Об утверждении Положения об организации	1	12.2024

												оказания первичной медико-санитарной помощи взрослому населению»		
437	Государственное бюджетное учреждение здравоохранения Нижегородской области "Кстовская центральная районная больница"	5250006565	1.1. Больница (в том числе детская).	Поликлиника	г Кстово ул Талалушкина 14	г.Кстово	89040	Поликлиника	Кабинет функциональной диагностики	амбулаторно	Аппарат суточного мониторирования артериального давления	Приказ Минздрава России от 28.12.2020 № 1379н «Об утверждении перечня оборудования для оснащения и переоснащения медицинских организаций при реализации региональных программ модернизации первичного звена здравоохранения», Приказ Минздрава России от 26.12.2016 № 997н «Об утверждении Правил проведения функциональных исследований»	2	12.2024
438	Государственное бюджетное учреждение здравоохранения Нижегородской области "Кстовская центральная районная больница"	5250006565	1.1. Больница (в том числе детская).	4 этажное кирпичное здание стационара	г Кстово ул Талалушкина 14	г.Кстово	67797	Хирургический дневной стационар	хирургический	амбулаторно	Стойка эндоскопическая с набором инструментов для полного объема лапароскопических операций с электромеханическим морцеллятором	Приказ Минздрава России от 28.12.2020 № 1379н «Об утверждении перечня оборудования для оснащения и переоснащения медицинских организаций при реализации региональных программ модернизации первичного звена здравоохранения», Приказ Минздрава России от 07.03.2018 № 92н «Об утверждении Положения об организации оказания первичной медико-санитарной помощи детям»	1	12.2022
439	Государственное бюджетное учреждение здравоохранения Нижегородской области "Кстовская центральная	5250006565	1.1. Больница (в том числе детская).	4 этажное кирпичное здание стационара	г Кстово ул Талалушкина 14	г.Кстово	67797	эндоскопический кабинет	Эндоскопические	амбулаторно	Эндоскоп (для верхних отделов желудочно-кишечного тракта, для	Приказ Минздрава России от 28.12.2020 № 1379н «Об утверждении перечня оборудования для оснащения и переоснащения медицинских организаций при реализации	1	12.2022

	районная больница"										нижних отделов желудочно - кишечного тракта, панкреато-дуоденальной зоны и/или для нижних дыхательных путей)	региональных программ модернизации первичного звена здравоохранения», Приказ Минздрава России от 07.03.2018 № 92н «Об утверждении Положения об организации оказания первичной медико-санитарной помощи детям»		
440	Государственное бюджетное учреждение здравоохранения Нижегородской области "Кстовская центральная районная больница"	5250006565	1.1. Больница (в том числе детская).	4 этажное кирпичное здание стационара	г Кстово ул Талалушкина 14	г. Кстово	67797	Эдоскопический кабинет стационара	эндоскопический	амбулаторно	Монитор	Приказ Минздрава России от 28.12.2020 № 1379н «Об утверждении перечня оборудования для оснащения и переоснащения медицинских организаций при реализации региональных программ модернизации первичного звена здравоохранения», Приказ Минздрава России от 06.12.2017 № 974н «Об утверждении Правил проведения эндоскопических исследований»	1	12.2022
441	Государственное бюджетное учреждение здравоохранения Нижегородской области "Кстовская центральная районная больница"	5250006565	1.1. Больница (в том числе детская).	4 этажное кирпичное здание стационара	г Кстово ул Талалушкина 14	г.Кстово	67797	Эдоскопический кабинет стационара	эндоскопический	амбулаторно	Эндоскоп (для верхних отделов желудочно - кишечного тракта, для нижних отделов желудочно - кишечного тракта, панкреато-	Приказ Минздрава России от 28.12.2020 № 1379н «Об утверждении перечня оборудования для оснащения и переоснащения медицинских организаций при реализации региональных программ модернизации первичного звена здравоохранения», Приказ Минздрава России от 06.12.2017 № 974н «Об утверждении Правил проведения	1	12.2022

											дуоденальной зоны и/или для нижних дыхательных путей)	эндоскопических исследований»		
442	Государственное бюджетное учреждение здравоохранения Нижегородской области "Кстовская центральная районная больница"	5250006565	1.1. Больница (в том числе детская).	4 этажное кирпичное здание стационара	г Кстово ул Талалушкина 14	г.Кстово	67797	Эдоскопический кабинет стационара	эндоскопический	амбулаторно	Эндоскоп (для верхних отделов желудочно-кишечного тракта, для нижних отделов желудочно-кишечного тракта, панкреато-дуоденальной зоны и/или для нижних дыхательных путей)	Приказ Минздрава России от 28.12.2020 № 1379н «Об утверждении перечня оборудования для оснащения и переоснащения медицинских организаций при реализации региональных программ модернизации первичного звена здравоохранения», Приказ Минздрава России от 06.12.2017 № 974н «Об утверждении Правил проведения эндоскопических исследований»	1	12.2022
443	Государственное бюджетное учреждение здравоохранения Нижегородской области "Кстовская центральная районная больница"	5250006565	1.1. Больница (в том числе детская).	4 этажное кирпичное здание стационара	г Кстово ул Талалушкина 14	г.Кстово	67797	Хирургический дневной стационар	хирургический	амбулаторно	Стойка эндоскопическая с набором инструментов для полного объема лапароскопических операций с электромеханическим морцеллятором	Приказ Минздрава России от 28.12.2020 № 1379н «Об утверждении перечня оборудования для оснащения и переоснащения медицинских организаций при реализации региональных программ модернизации первичного звена здравоохранения», Приказ Минздрава России от 06.12.2017 № 974н «Об утверждении Правил проведения эндоскопических исследований»	1	12.2022

444	Государственное бюджетное учреждение здравоохранения Нижегородской области "Кстовская центральная районная больница"	5250006565	1.1. Больница (в том числе детская).	4 этажное кирпичное здание стационара	г Кстово ул Талалушкина 14	г.Кстово	67797	Эдоскопический кабинет стационара	эндоскопический	амбулаторно	Видеопроцессор	Приказ Минздрава России от 28.12.2020 № 1379н «Об утверждении перечня оборудования для оснащения и переоснащения медицинских организаций при реализации региональных программ модернизации первичного звена здравоохранения», Приказ Минздрава России от 06.12.2017 № 974н «Об утверждении Правил проведения эндоскопических исследований»	1	12.2022
445	Государственное бюджетное учреждение здравоохранения Нижегородской области "Кстовская центральная районная больница"	5250006565	1.1. Больница (в том числе детская).	4 этажное кирпичное здание стационара	г Кстово ул Талалушкина 14	г.Кстово	67797	Хирургический дневной стационар	хирургический	амбулаторно	Стойка эндоскопическая с набором инструментов для полного объема лапароскопических операций с электромеханическим морцеллятором	Приказ Минздрава России от 28.12.2020 № 1379н «Об утверждении перечня оборудования для оснащения и переоснащения медицинских организаций при реализации региональных программ модернизации первичного звена здравоохранения», Приказ Минздрава России от 06.12.2017 № 974н «Об утверждении Правил проведения эндоскопических исследований»	1	12.2022
446	Государственное бюджетное учреждение здравоохранения Нижегородской области "Кстовская центральная районная больница"	5250006565	1.1. Больница (в том числе детская).	3 этажное кирпичное здание поликлиники	г Кстово ул Талалушкина 14	г.Кстово	67797	Кабинет функциональной диагностики	функциональной диагностики	амбулаторно	Аппарат для исследования функций внешнего дыхания	Приказ Минздрава России от 28.12.2020 № 1379н «Об утверждении перечня оборудования для оснащения и переоснащения медицинских организаций при реализации региональных программ модернизации первичного звена здравоохранения»,	1	12.2022

												Приказ Минздрава России от 26.12.2016 № 997н «Об утверждении Правил проведения функциональных исследований»		
447	Государственное бюджетное учреждение здравоохранения Нижегородской области "Кстовская центральная районная больница"	5250006565	1.1. Больница (в том числе детская).	4 этажное кирпичное здание стационара	г Кстово ул Талалушкина 14	г.Кстово	88879	хирургический дневной стационар	хирургический	амбулаторно	Электрокоагулятор (коагулятор) хирургический моно- и биполярный с комплектом соответствующего инструментария	Приказ Минздрава России от 28.12.2020 № 1379н «Об утверждении перечня оборудования для оснащения и переоснащения медицинских организаций при реализации региональных программ модернизации первичного звена здравоохранения», Приказ Минздрава России от 26.12.2016 № 997н «Об утверждении Правил проведения функциональных исследований»	1	12.2022
448	Государственное бюджетное учреждение здравоохранения Нижегородской области "Кстовская центральная районная больница"	5250006565	1.1. Больница (в том числе детская).	4 этажное кирпичное здание стационара	г Кстово ул Талалушкина 14	г.Кстово	88879	хирургический дневной стационар	хирургический	амбулаторно	Монитор	Приказ Минздрава России от 28.12.2020 № 1379н «Об утверждении перечня оборудования для оснащения и переоснащения медицинских организаций при реализации региональных программ модернизации первичного звена здравоохранения», Приказ Минздрава России от 26.12.2016 № 997н «Об утверждении Правил проведения функциональных исследований»	1	12.2022
449	Государственное бюджетное учреждение здравоохранения Нижегородской	5250006565	1.1. Больница (в том числе детская).	4 этажное кирпичное здание стационара	г Кстово ул Талалушкина 14	г.Кстово	88879	Эдоскопический кабинет	эндоскопический	амбулаторно	Эндоскопическая система (видео-, фибро- или	Приказ Минздрава России от 28.12.2020 № 1379н «Об утверждении перечня оборудования для оснащения и	1	12.2022

	области "Кстовская центральная районная больница"										регидная), включающая: осветитель, инсуффлятор, электроотсасыватель, тележка (стойка); течеискатель	переоснащения медицинских организаций при реализации региональных программ модернизации первичного звена здравоохранения», Приказ Минздрава России от 26.12.2016 № 997н «Об утверждении Правил проведения функциональных исследований»		
450	Государственное бюджетное учреждение здравоохранения Нижегородской области "Кулебакская центральная районная больница"	5251002531	1.1. Больница (в том числе детская).	СТ.РАЗИНА 95	г.о.г.Кулебаки,ул.Ст.Разина,95	г.о.г.Кулебаки	47165	Терапевтическое отделение	кабинет функциональной диагностики	амбулаторно	Электроэнцефалограф	Приказ Минздрава России от 28.12.2020 № 1379н «Об утверждении перечня оборудования для оснащения и переоснащения медицинских организаций при реализации региональных программ модернизации первичного звена здравоохранения», Приказ Минздрава России от 26.12.2016 № 997н «Об утверждении Правил проведения функциональных исследований»	1	12.2022
451	Государственное бюджетное учреждение здравоохранения Нижегородской области "Кулебакская центральная районная больница"	5251002531	1.1. Больница (в том числе детская).	ВОРОВСКОГО 1А	г.о.г.Кулебаки,ул.Воровского,1а	г.о.г.Кулебаки	47165	Поликлиника	Кабинет уролога	амбулаторно	Цистоскоп смотровой	Приказ Минздрава России от 28.12.2020 № 1379н «Об утверждении перечня оборудования для оснащения и переоснащения медицинских организаций при реализации региональных программ модернизации первичного звена здравоохранения», Приказ Минздрава России от 12.11.2012 № 907н (ред. от 21.02.2020) «Об утверждении Порядка	1	12.2022

												оказания медицинской помощи взрослому населению по профилю «урология»		
452	Государственное бюджетное учреждение здравоохранения Нижегородской области "Кулебакская центральная районная больница"	5251002531	1.1. Больница (в том числе детская).	ВОРОВСКОГО.1А	г.о.г.Кулебаки,ул.Воровского,1а	г.о.г.Кулебаки	47165	функциональная диагностика	Функциональной диагностики	амбулаторно	Аппарат суточного мониторирования артериального давления	Приказ Минздрава России от 28.12.2020 № 1379н «Об утверждении перечня оборудования для оснащения и переоснащения медицинских организаций при реализации региональных программ модернизации первичного звена здравоохранения», Приказ Минздрава России от 26.12.2016 № 997н «Об утверждении Правил проведения функциональных исследований»	2	12.2023
453	Государственное бюджетное учреждение здравоохранения Нижегородской области "Кулебакская центральная районная больница"	5251002531	1.1. Больница (в том числе детская).	ВОРОВСКОГО.1А	г.о.г.Кулебаки,ул.Воровского,1а	г.о.г.Кулебаки	47165	Рентгеновский кабинет	Рентгеновский кабинет	амбулаторно	Аппарат рентгеновский стационарный для рентгенографии цифровой	Приказ Минздрава России от 28.12.2020 № 1379н «Об утверждении перечня оборудования для оснащения и переоснащения медицинских организаций при реализации региональных программ модернизации первичного звена здравоохранения», Приказ Минздрава России от 09.06.2020 г. № 560н «Об утверждении Правил проведения рентгенологических исследований»	1	12.2023
454	Государственное бюджетное учреждение здравоохранения Нижегородской области "Кулебакская	5251002531	1.1. Больница (в том числе детская).	ВОРОВСКОГО.1А	г.о.г.Кулебаки,ул.Воровского,1а	г.о.г.Кулебаки	47165	Диагностическое отделение	Эндоскопические	амбулаторно	Эндоскоп (для верхних отделов желудочно-кишечного	Приказ Минздрава России от 28.12.2020 № 1379н «Об утверждении перечня оборудования для оснащения и переоснащения медицинских организаций	1	12.2021

	центральная районная больница"										тракта, для нижних отделов желудочно-кишечного тракта, панкреато-дуоденальной зоны и/или для нижних дыхательных путей)	при реализации региональных программ модернизации первичного звена здравоохранения», Приказ Минздрава России от 06.12.2017 № 974н «Об утверждении Правил проведения эндоскопических исследований»		
455	Государственное бюджетное учреждение здравоохранения Нижегородской области "Кулебакская центральная районная больница"	5251002531	1.1. Больница (в том числе детская).	ВОРОВСКОГО.1А	г.о.г.Кулебаки,ул.Воровского,1а	г.о.г.Кулебаки	47166	Диагностическое отделение	Эндоскопические	амбулаторно	Видеопроцессор	Приказ Минздрава России от 28.12.2020 № 1379н «Об утверждении перечня оборудования для оснащения и переоснащения медицинских организаций при реализации региональных программ модернизации первичного звена здравоохранения», Приказ Минздрава России от 06.12.2017 № 974н «Об утверждении Правил проведения эндоскопических исследований»	1	12.2021
456	Государственное бюджетное учреждение здравоохранения Нижегородской области "Кулебакская центральная районная больница"	5251002531	1.1. Больница (в том числе детская).	ВОРОВСКОГО.1А	г.о.г.Кулебаки,ул.Воровского,1а	г.о.г.Кулебаки	47167	Диагностическое отделение	Эндоскопические	амбулаторно	Эндоскопическая система (видео-, фибро- или регидная), включающая: осветитель, инсуффлятор, электроотсасыватель,	Приказ Минздрава России от 28.12.2020 № 1379н «Об утверждении перечня оборудования для оснащения и переоснащения медицинских организаций при реализации региональных программ модернизации первичного звена здравоохранения», Приказ Минздрава России от 06.12.2017 № 974н «Об утверждении Правил	1	12.2021

											тележка (стойка); течеискатель	проведения эндоскопических исследований»		
457	Государственное бюджетное учреждение здравоохранения Нижегородской области "Кулебакская центральная районная больница"	5251002531	1.1. Больница (в том числе детская).	ВОРОВСКОГО.1А	г.о.г.Кулебаки,ул.Воровского,1а	г.о.г.Кулебаки	47168	Диагностическое отделение	Эндоскопические	амбулаторно	Монитор	Приказ Минздрава России от 28.12.2020 № 1379н «Об утверждении перечня оборудования для оснащения и переоснащения медицинских организаций при реализации региональных программ модернизации первичного звена здравоохранения», Приказ Минздрава России от 06.12.2017 № 974н «Об утверждении Правил проведения эндоскопических исследований»	1	12.2021
458	Государственное бюджетное учреждение здравоохранения Нижегородской области "Лукояновская центральная районная больница"	5221002284	1.1. Больница (в том числе детская).	Здание женской консультации, физиотерапевтического и гинекологического отделений	Нижегородская область, г. Лукоянов, ул.Куйбышева, 14б	г.Лукоянов	14671	Акушерское отделение	Акушерское отделение	стационарно	Кардиомонитор фетальный дистанционный для контроля в родах	Приказ Минздрава России от 28.12.2020 № 1379н «Об утверждении перечня оборудования для оснащения и переоснащения медицинских организаций при реализации региональных программ модернизации первичного звена здравоохранения», Приказ Минздрава России от 20.10.2020 № 1130н «Об утверждении Порядка оказания медицинской помощи по профилю «акушерство и гинекология»	1	12.2022
459	Государственное бюджетное учреждение здравоохранения Нижегородской области	5251002531	1.1. Больница (в том числе детская).	МИРА,4	г.о.г.Кулебаки,ул.Кулибина,34	р.п.Гремячево	47165	Детское поликлиническое отделение	Эндоскопические	амбулаторно	Эндоскоп (для верхних отделов желудочно-	Приказ Минздрава России от 28.12.2020 № 1379н «Об утверждении перечня оборудования для оснащения и переоснащения	1	12.2021

	"Кулебакская центральная районная больница"										кишечного тракта, для нижних отделов желудочно-кишечного тракта, панкреато-дуоденальной зоны и/или для нижних дыхательных путей)	медицинских организаций при реализации региональных программ модернизации первичного звена здравоохранения», Приказ Минздрава России от 07.03.2018 № 92н «Об утверждении Положения об организации оказания первичной медико-санитарной помощи детям»		
460	Государственное бюджетное учреждение здравоохранения Нижегородской области "Лукояновская центральная районная больница"	5221002284	1.1. Больница (в том числе детская).	Здание женской консультации, физиотерапевтического и гинекологического отделений	Нижегородская область, г. Лукоянов, ул.Куйбышева, 14б	г.Лукоянов	14671	Гинекологическое отделение	Гинекологическое отделение	стационарно	Гистерорезектоскоп	Приказ Минздрава России от 28.12.2020 № 1379н «Об утверждении перечня оборудования для оснащения и переоснащения медицинских организаций при реализации региональных программ модернизации первичного звена здравоохранения», Приказ Минздрава России от 20.10.2020 № 1130н «Об утверждении Порядка оказания медицинской помощи по профилю «акушерство и гинекология»	1	12.2022
461	Государственное бюджетное учреждение здравоохранения Нижегородской области "Кулебакская центральная районная больница"	5251002531	1.1. Больница (в том числе детская).	ВОРОВСКОГО.1А	г.о.г.Кулебаки,ул.Воровского,1а	г.о.г.Кулебаки	47165	Терапевтическое отделение	Кабинет фукнциональной диагностики	амбулаторно	Аппарат холтеровского мониторирования сердечного ритма	Приказ Минздрава России от 28.12.2020 № 1379н «Об утверждении перечня оборудования для оснащения и переоснащения медицинских организаций при реализации региональных программ модернизации первичного звена здравоохранения», Приказ Минздрава России	1	12.2024

												от 26.12.2016 № 997н «Об утверждении Правил проведения функциональных исследований»		
462	Государственное бюджетное учреждение здравоохранения Нижегородской области "Лукояновская центральная районная больница"	5221002284	1.1. Больница (в том числе детская).	Здание женской консультации, физиотерапевтического и гинекологического отделений	Нижегородская область, г. Лукоянов, ул.Куйбышева, 14б	г.Лукоянов	14671	женская консультация	Женская консультация	амбулаторно	Система ультразвуковой визуализации универсальная с питанием от сети	Приказ Минздрава России от 28.12.2020 № 1379н «Об утверждении перечня оборудования для оснащения и переоснащения медицинских организаций при реализации региональных программ модернизации первичного звена здравоохранения», Приказ Минздрава России от 20.10.2020 № 1130н «Об утверждении Порядка оказания медицинской помощи по профилю «акушерство и гинекология»	1	12.2023
463	Государственное бюджетное учреждение здравоохранения Нижегородской области "Лукояновская центральная районная больница"	5221002284	1.1. Больница (в том числе детская).	Здание женской консультации, физиотерапевтического и гинекологического отделений	Нижегородская область, г. Лукоянов, ул.Куйбышева, 14б	г.Лукоянов	14671	Неврологическое отделение	Неврологическое отделение	стационарно	Электроэнцефалограф	Приказ Минздрава России от 28.12.2020 № 1379н «Об утверждении перечня оборудования для оснащения и переоснащения медицинских организаций при реализации региональных программ модернизации первичного звена здравоохранения», Приказ Министерства здравоохранения РФ от 15 ноября 2012 г. № 926н «Об утверждении Порядка оказания медицинской помощи взрослому населению при заболеваниях нервной системы»	1	12.2024
46	Государственное бюджетное	5221002284	1.1. Больница (в том числе	Поликлиника	ГБУЗ НО Лукоянов	г.Лукоянов	14671	Поликлиника	Кабинет	амбулаторно	Аппарат для	Приказ Минздрава России от 28.12.2020 № 1379н «Об	1	11.2024

4	учреждение здравоохранения Нижегородской области "Лукояновская центральная районная больница"		детская).		ская ЦРБ пл. Мира, д. 6				врача функциональной диагностики		суточного мониторирования артериального давления	утверждении перечня оборудования для оснащения и переоснащения медицинских организаций при реализации региональных программ модернизации первичного звена здравоохранения», Приказ Минздрава России от 26.12.2016 № 997н «Об утверждении Правил проведения функциональных исследований»		
465	Государственное бюджетное учреждение здравоохранения Нижегородской области "Лукояновская центральная районная больница"	5221002284	1.1. Больница (в том числе детская).	Поликлиника	ГБУЗ НО Лукояновская ЦРБ пл. Мира, д. 6	г.Лукоянов	14671	Поликлиника	Кабинет врача-офтальмолога	амбулаторно	Автоматический рефрактометр	Приказ Минздрава России от 28.12.2020 № 1379н «Об утверждении перечня оборудования для оснащения и переоснащения медицинских организаций при реализации региональных программ модернизации первичного звена здравоохранения», Приказ Минздрава России от 12.11.2012 г. № 902н (ред. от 09.06.2020) «Об утверждении Порядка оказания медицинской помощи взрослому населению при заболеваниях глаза, его придаточного аппарата и орбиты»	1	11.2024
466	Государственное бюджетное учреждение здравоохранения Нижегородской области "Лукояновская центральная районная	5221002284	1.1. Больница (в том числе детская).	Хирургическое и терапевтическое отделение	Нижегородская область, г. Лукоянов, ул.Куйбышева, 14а	г.Лукоянов	14671	Терапевтическое отделение	Терапевтическое отделение	стационарно	Дефибриллятор кардиосинхронизированный	Приказ Минздрава России от 28.12.2020 № 1379н «Об утверждении перечня оборудования для оснащения и переоснащения медицинских организаций при реализации региональных программ	1	12.2023

	больница"										модернизации первичного звена здравоохранения», Приказ Минздрава России от 15.11.2012 № 923н «Об утверждении Порядка оказания медицинской помощи взрослому населению по профилю «терапия»		
467	Государственное бюджетное учреждение здравоохранения Нижегородской области "Лукояновская центральная районная больница"	5221002284	1.1. Больница (в том числе детская).	Хирургическое и терапевтическое отделение	Нижегородская область, г. Лукоянов, ул.Куйбышева, 14а	г.Лукоянов	14671	Палата реанимации и интенсивной терапии	Палата реанимации и интенсивной терапии	стационарно	Аппарат холтеровского мониторирования сердечного ритма	Приказ Минздрава России от 28.12.2020 № 1379н «Об утверждении перечня оборудования для оснащения и переоснащения медицинских организаций при реализации региональных программ модернизации первичного звена здравоохранения», Приказ Минздрава России от 15.11.2012 № 919н (ред. от 14.09.2018) «Об утверждении Порядка оказания медицинской помощи взрослому населению по профилю «анестезиология и реаниматология»	1	12.2023
468	Государственное бюджетное учреждение здравоохранения Нижегородской области "Лукояновская центральная районная больница"	5221002284	1.1. Больница (в том числе детская).	Здание женской консультации, физиотерапевтического и гинекологического отделений	Нижегородская область, г. Лукоянов, ул.Куйбышева, 14б	г.Лукоянов	14671	Гинекологическое отделение	Гинекологическое отделение	стационарно	Гистероскоп диагностический	Приказ Минздрава России от 28.12.2020 № 1379н «Об утверждении перечня оборудования для оснащения и переоснащения медицинских организаций при реализации региональных программ модернизации первичного звена здравоохранения», Приказ Минздрава России от 20.10.2020 № 1130н «Об утверждении Порядка оказания медицинской помощи по профилю	1	12.2022

												«акушерство и гинекология»		
469	Государственное бюджетное учреждение здравоохранения Нижегородской области "Лукояновская центральная районная больница"	5221002284	1.1. Больница (в том числе детская).	Здание женской консультации, физиотерапевтического и гинекологического отделений	Нижегородская область, г. Лукоянов, ул.Куйбышева, 14б	г.Лукоянов	14671	Гинекологическое отделение	Гинекологическое отделение	стационарно	Цистоскоп смотровой	Приказ Минздрава России от 28.12.2020 № 1379н «Об утверждении перечня оборудования для оснащения и переоснащения медицинских организаций при реализации региональных программ модернизации первичного звена здравоохранения», Приказ Минздрава России от 20.10.2020 № 1130н «Об утверждении Порядка оказания медицинской помощи по профилю «акушерство и гинекология»	1	12.2022
470	Государственное бюджетное учреждение здравоохранения Нижегородской области "Лукояновская центральная районная больница"	5221002284	1.1. Больница (в том числе детская).	Здание женской консультации, физиотерапевтического и гинекологического отделений	Нижегородская область, г. Лукоянов, ул.Куйбышева, 14б	г.Лукоянов	14671	Гинекологическое отделение	Гинекологическое отделение	стационарно	Система ультразвуковой визуализации универсальная с питанием от сети	Приказ Минздрава России от 28.12.2020 № 1379н «Об утверждении перечня оборудования для оснащения и переоснащения медицинских организаций при реализации региональных программ модернизации первичного звена здравоохранения», Приказ Минздрава России от 20.10.2020 № 1130н «Об утверждении Порядка оказания медицинской помощи по профилю «акушерство и гинекология»	1	12.2022
471	Государственное бюджетное учреждение здравоохранения Нижегородской области "Навашинская	5223002554	1.1. Больница (в том числе детская).	Главный корпус с поликлиникой	г.Навашино, ул.Терешкина, д.6	г.Навашино	21772	Поликлиника	Отоларинголога кабинет врача	амбулаторно	Риноскоп, риноларингофиброскоп	Приказ Минздрава России от 28.12.2020 № 1379н «Об утверждении перечня оборудования для оснащения и переоснащения медицинских организаций	1	12.2022

	центральная районная больница"										при реализации региональных программ модернизации первичного звена здравоохранения», Приказ Минздрава России от 12.11.2012 № 905н «Об утверждении Порядка оказания медицинской помощи населению по профилю «оториноларингология»		
472	Государственное бюджетное учреждение здравоохранения Нижегородской области "Навашинская центральная районная больница"	5223002554	1.1. Больница (в том числе детская).	Главный корпус с поликлиникой	г.Навашино, ул.Терешкина, д.6	г.Навашино	21772	Поликлиника	Эндоскопические	амбулаторно	Эндоскоп (для верхних отделов желудочно-кишечного тракта, для нижних отделов желудочно-кишечного тракта, панкреато-дуоденальной зоны и/или для нижних дыхательных путей)	Приказ Минздрава России от 28.12.2020 № 1379н «Об утверждении перечня оборудования для оснащения и переоснащения медицинских организаций при реализации региональных программ модернизации первичного звена здравоохранения», Приказ Минздрава России от 06.12.2017 № 974н «Об утверждении Правил проведения эндоскопических исследований»	1	12.2022
473	Государственное бюджетное учреждение здравоохранения Нижегородской области "Лысковская центральная районная больница"	5222010175	1.1. Больница (в том числе детская).	Нежилое здание (поликлиника)	Нижегородская область г.Лысково ул 50 лет ВЛКСМ д.14	г.Лысково	21358	Педиатрическое отделение поликлиники	Эндоскопические	амбулаторно	Ручная или автоматическая установка для дезинфекции эндоскопов	Приказ Минздрава России от 28.12.2020 № 1379н «Об утверждении перечня оборудования для оснащения и переоснащения медицинских организаций при реализации региональных программ модернизации первичного звена здравоохранения», Приказ Минздрава России от 06.12.2017 № 974н «Об	1	12.2021

												утверждении Правил проведения эндоскопических исследований»		
474	Государственное бюджетное учреждение здравоохранения Нижегородской области "Навашинская центральная районная больница"	5223002554	1.1. Больница (в том числе детская).	Главный корпус с поликлиникой	г.Навашино, ул.Терешкина, д.6	г.Навашино	21772	Поликлиника	Эндоскопические	амбулаторно	Эндоскоп (для верхних отделов желудочно-кишечного тракта, для нижних отделов желудочно-кишечного тракта, панкреато-дуоденальной зоны и/или для нижних дыхательных путей)	Приказ Минздрава России от 28.12.2020 № 1379н «Об утверждении перечня оборудования для оснащения и переоснащения медицинских организаций при реализации региональных программ модернизации первичного звена здравоохранения», Приказ Минздрава России от 06.12.2017 № 974н «Об утверждении Правил проведения эндоскопических исследований»	1	12.2022
475	Государственное бюджетное учреждение здравоохранения Нижегородской области "Навашинская центральная районная больница"	5223002554	1.1. Больница (в том числе детская).	Главный корпус с поликлиникой	г.Навашино, ул.Терешкина, д.6	г.Навашино	21772	Поликлиника	Эндоскопические	амбулаторно	Эндоскопическая система (видео-, фибро- или регидная), включающая: осветитель, инсуффлятор, электроотсасыватель, тележка (стойка); течеискатель	Приказ Минздрава России от 28.12.2020 № 1379н «Об утверждении перечня оборудования для оснащения и переоснащения медицинских организаций при реализации региональных программ модернизации первичного звена здравоохранения», Приказ Минздрава России от 06.12.2017 № 974н «Об утверждении Правил проведения эндоскопических исследований»	1	12.2022
47	Государственное бюджетное	5223002554	1.1. Больница (в том числе	Главный корпус с	г.Навашино,	г.Навашино	21772	Поликлиника	Эндоскопические	амбулаторно	Видеопроцессор	Приказ Минздрава России от 28.12.2020 № 1379н «Об	1	12.2022

6	учреждение здравоохранения Нижегородской области "Навашинская центральная районная больница"		детская).	поликлиникой	ул.Терешкина, д.6				ские			утверждении перечня оборудования для оснащения и переоснащения медицинских организаций при реализации региональных программ модернизации первичного звена здравоохранения», Приказ Минздрава России от 06.12.2017 № 974н «Об утверждении Правил проведения эндоскопических исследований»		
477	Государственное бюджетное учреждение здравоохранения Нижегородской области "Навашинская центральная районная больница"	5223002554	1.1. Больница (в том числе детская).	Главный корпус с поликлиникой	г.Навашино, ул.Терешкина, д.6	г.Навашино	21772	Поликлиника	Эндоскопические	амбулаторно	Монитор	Приказ Минздрава России от 28.12.2020 № 1379н «Об утверждении перечня оборудования для оснащения и переоснащения медицинских организаций при реализации региональных программ модернизации первичного звена здравоохранения», Приказ Минздрава России от 06.12.2017 № 974н «Об утверждении Правил проведения эндоскопических исследований»	1	12.2022
478	Государственное бюджетное учреждение здравоохранения Нижегородской области "Пильнинская центральная районная больница"	5226010200	1.1. Больница (в том числе детская).	поликлиника	ГБУЗ НО "Пильнинская центральная районная больница" р.п. Пильна ул. 40 лет Победы д.1	р.п.Пильна	19540	Эндоскопический кабинет	Эндоскопические	амбулаторно	Эндоскоп (для верхних отделов желудочно-кишечного тракта, для нижних отделов желудочно-кишечного	Приказ Минздрава России от 28.12.2020 № 1379н «Об утверждении перечня оборудования для оснащения и переоснащения медицинских организаций при реализации региональных программ модернизации первичного звена здравоохранения», Приказ Минздрава России от 07.03.2018 № 92н «Об	1	12.2022

											тракта, панкреато-дуоденальной зоны и/или для нижних дыхательных путей)	утверждении Положения об организации оказания первичной медико-санитарной помощи детям»		
479	Государственное бюджетное учреждение здравоохранения Нижегородской области "Пильнинская центральная районная больница"	5226010200	1.1. Больница (в том числе детская).	поликлиника	ГБУЗ НО "Пильнинская центральная районная больница" р.п. Пильна ул. 40 лет Победы д.1	р.п.Пильна	19540	Эндоскопический кабинет	Эндоскопические	амбулаторно	Эндоскоп (для верхних отделов желудочно-кишечного тракта, для нижних отделов желудочно-кишечного тракта, панкреато-дуоденальной зоны и/или для нижних дыхательных путей)	Приказ Минздрава России от 28.12.2020 № 1379н «Об утверждении перечня оборудования для оснащения и переоснащения медицинских организаций при реализации региональных программ модернизации первичного звена здравоохранения», Приказ Минздрава России от 06.12.2017 № 974н «Об утверждении Правил проведения эндоскопических исследований»	1	12.2022
480	Государственное бюджетное учреждение здравоохранения Нижегородской области "Павловская ЦРБ"	5252001058	1.1. Больница (в том числе детская).	Городская больница № 2	г.Павлово, ул.Кооперативная, д.1а	г. Павлово	271600	поликлиника гор.больницы № 2	Эндоскопические	амбулаторно	Ручная или автоматическая установка для дезинфекции эндоскопов	Приказ Минздрава России от 28.12.2020 № 1379н «Об утверждении перечня оборудования для оснащения и переоснащения медицинских организаций при реализации региональных программ модернизации первичного звена здравоохранения», Приказ Минздрава России от 06.12.2017 № 974н «Об утверждении Правил проведения эндоскопических	1	12.2021

												исследований»		
481	Государственное бюджетное учреждение здравоохранения Нижегородской области "Павловская ЦРБ"	5252001058	1.1. Больница (в том числе детская).	Городская больница № 2	г.Павлово, ул.Кооперативная, д.1а	г. Павлово	260140	поликлиника гор.больницы № 2	Хирурга кабинет врача (с перевязочной)	амбулаторно	Электрохирургический блок	Приказ Минздрава России от 28.12.2020 № 1379н «Об утверждении перечня оборудования для оснащения и переоснащения медицинских организаций при реализации региональных программ модернизации первичного звена здравоохранения», Приказ Минздрава России от 15.11.2012 № 922н (ред. от 21.02.2020) «Об утверждении Порядка оказания медицинской помощи взрослому населению по профилю «хирургия»	1	12.2021
482	Государственное бюджетное учреждение здравоохранения Нижегородской области "Павловская ЦРБ"	5252001058	1.1. Больница (в том числе детская).	ГБУЗ НО "Павловская ЦРБ" по ул. Советской 24	г.Павлово, ул.Советская, д.24	г. Павлово	271600	Поликлиника ЦРБ по ул Советская	Эндоскопические	амбулаторно	Ручная или автоматическая установка для дезинфекции эндоскопов	Приказ Минздрава России от 28.12.2020 № 1379н «Об утверждении перечня оборудования для оснащения и переоснащения медицинских организаций при реализации региональных программ модернизации первичного звена здравоохранения», Приказ Минздрава России от 06.12.2017 № 974н «Об утверждении Правил проведения эндоскопических исследований»	1	12.2021
483	Государственное бюджетное учреждение здравоохранения Нижегородской области "Первомайская	5224000447	1.1. Больница (в том числе детская).	Первомайская ЦРБ	г.о.г.Первомайск ул. Медгородок д 4	г.о.г.Первомайск	17990	Поликлиника ЦРБ	Эндоскопические	амбулаторно	Эндоскоп (для верхних отделов желудочно-кишечного	Приказ Минздрава России от 28.12.2020 № 1379н «Об утверждении перечня оборудования для оснащения и переоснащения медицинских организаций	1	12.2021

	центральная районная больница"										тракта, для нижних отделов желудочно-кишечного тракта, панкреато-дуоденальной зоны и/или для нижних дыхательных путей)	при реализации региональных программ модернизации первичного звена здравоохранения», Приказ Минздрава России от 06.12.2017 № 974н «Об утверждении Правил проведения эндоскопических исследований»		
484	Государственное бюджетное учреждение здравоохранения Нижегородской области "Первомайская центральная районная больница"	5224000447	1.1. Больница (в том числе детская).	Первомайская ЦРБ	г.о.г.Первомайск ул. Медгородок д 5	г.о.г.Первомайск	17991	Поликлиника ЦРБ	Эндоскопические	амбулаторно	Видеопроцессор	Приказ Минздрава России от 28.12.2020 № 1379н «Об утверждении перечня оборудования для оснащения и переоснащения медицинских организаций при реализации региональных программ модернизации первичного звена здравоохранения», Приказ Минздрава России от 06.12.2017 № 974н «Об утверждении Правил проведения эндоскопических исследований»	1	12.2021
485	Государственное бюджетное учреждение здравоохранения Нижегородской области "Первомайская центральная районная больница"	5224000447	1.1. Больница (в том числе детская).	Первомайская ЦРБ	г.о.г.Первомайск ул. Медгородок д 6	г.о.г.Первомайск	17992	Поликлиника ЦРБ	Эндоскопические	амбулаторно	Эндоскопическая система (видео-, фибро- или регидная), включающая: осветитель, инсуффлятор, электроотсасыватель,	Приказ Минздрава России от 28.12.2020 № 1379н «Об утверждении перечня оборудования для оснащения и переоснащения медицинских организаций при реализации региональных программ модернизации первичного звена здравоохранения», Приказ Минздрава России от 06.12.2017 № 974н «Об утверждении Правил	1	12.2021

											тележка (стойка); течеискатель	проведения эндоскопических исследований»		
486	Государственное бюджетное учреждение здравоохранения Нижегородской области "Первомайская центральная районная больница"	5224000447	1.1. Больница (в том числе детская).	Первомайская ЦРБ	г.о.г.Первомайск ул. Медгородок д 7	г.о.г.Первомайск	17993	Поликлиника ЦРБ	Эндоскопические	амбулаторно	Монитор	Приказ Минздрава России от 28.12.2020 № 1379н «Об утверждении перечня оборудования для оснащения и переоснащения медицинских организаций при реализации региональных программ модернизации первичного звена здравоохранения», Приказ Минздрава России от 06.12.2017 № 974н «Об утверждении Правил проведения эндоскопических исследований»	1	12.2021
487	Государственное бюджетное учреждение здравоохранения Нижегородской области "Первомайская центральная районная больница"	5224000447	1.1. Больница (в том числе детская).	Первомайская ЦРБ	г.о.г.Первомайск ул. Медгородок д 4	г.о.г.Первомайск	17990	Поликлиника ЦРБ	Ультразвуковой диагностики	амбулаторно	Система ультразвуковой визуализации универсальная с питанием от сети	Приказ Минздрава России от 28.12.2020 № 1379н «Об утверждении перечня оборудования для оснащения и переоснащения медицинских организаций при реализации региональных программ модернизации первичного звена здравоохранения», Приказ Минздравсоцразвития России от 15.05.2012 № 543н «Об утверждении Положения об организации оказания первичной медико-санитарной помощи взрослому населению»	1	12.2024
488	Государственное бюджетное учреждение здравоохранения Нижегородской	5224000447	1.1. Больница (в том числе детская).	Первомайская ЦРБ	г.о.г.Первомайск ул. Медгородок д 4	г.о.г.Первомайск	17990	Поликлиника ЦРБ	Эндоскопические	амбулаторно	Эндоскоп (для верхних отделов желудочно	Приказ Минздрава России от 28.12.2020 № 1379н «Об утверждении перечня оборудования для оснащения и	1	12.2021

	области "Первомайская центральная районная больница"									- кишечного тракта, для нижних отделов желудочно - кишечного тракта, панкреато-дуоденальной зоны и/или для нижних дыхательных путей)	переоснащения медицинских организаций при реализации региональных программ модернизации первичного звена здравоохранения», Приказ Минздрава России от 06.12.2017 № 974н «Об утверждении Правил проведения эндоскопических исследований»		
489	Государственное бюджетное учреждение здравоохранения Нижегородской области "Перевозская центральная районная больница"	5225000390	1.1. Больница (в том числе детская).	поликлиника	Перевозский р-н,г.Перевоз,ул.Центральная, д.70	г.Перевоз	15455	Кабинет врача ультразвуковой диагностики	Ультразвуковой диагностики	амбулаторно	Система ультразвуковой визуализации универсальная с питанием от сети	Приказ Минздрава России от 28.12.2020 № 1379н «Об утверждении перечня оборудования для оснащения и переоснащения медицинских организаций при реализации региональных программ модернизации первичного звена здравоохранения», Приказ Минздравсоцразвития России от 15.05.2012 № 543н «Об утверждении Положения об организации оказания первичной медико-санитарной помощи взрослому населению»	1	12.2021
490	Государственное бюджетное учреждение здравоохранения Нижегородской области "Пильнинская центральная районная больница"	5226010200	1.1. Больница (в том числе детская).	поликлиника	ГБУЗ НО "Пильнинская центральная районная больница" р.п. Пильна ул. 40 лет	р.п.Пильна	19540	ГБУЗ НО" Пильнинская ЦРБ"	Отделение общей врачебной практики	амбулаторно	Кресло гинекологическое с осветительной лампой	Приказ Минздрава России от 28.12.2020 № 1379н «Об утверждении перечня оборудования для оснащения и переоснащения медицинских организаций при реализации региональных программ модернизации первичного	1	12.2021

					Победы д.1							звена здравоохранения», Приказ Минздравсоцразвития России от 15.05.2012 № 543н «Об утверждении Положения об организации оказания первичной медико-санитарной помощи взрослому населению»		
491	Государственное бюджетное учреждение здравоохранения Нижегородской области "Пильнинская центральная районная больница"	5226010200	1.1. Больница (в том числе детская).	поликлиника	ГБУЗ НО "Пильнинская центральная районная больница" р.п. Пильна ул. 40 лет Победы д.1	р.п.Пильна	19540	Поликлиника ЦРБ	Хирурга кабинет врача (с перевязочной)	амбулаторно	Электрохирургический блок	Приказ Минздрава России от 28.12.2020 № 1379н «Об утверждении перечня оборудования для оснащения и переоснащения медицинских организаций при реализации региональных программ модернизации первичного звена здравоохранения», Приказ Минздрава России от 15.11.2012 № 922н (ред. от 21.02.2020) «Об утверждении Порядка оказания медицинской помощи взрослому населению по профилю «хирургия»	1	12.2021
492	Государственное бюджетное учреждение здравоохранения Нижегородской области "Пильнинская центральная районная больница"	5226010200	1.1. Больница (в том числе детская).	поликлиника	ГБУЗ НО "Пильнинская центральная районная больница" р.п. Пильна ул. 40 лет Победы д.1	р.п.Пильна	19540	Поликлиника ЦРБ	Хирурга кабинет врача (с перевязочной)	амбулаторно	Аппарат электрохирургический высокочастотный	Приказ Минздрава России от 28.12.2020 № 1379н «Об утверждении перечня оборудования для оснащения и переоснащения медицинских организаций при реализации региональных программ модернизации первичного звена здравоохранения», Приказ Минздрава России от 12.11.2012 № 907н (ред. от 21.02.2020) «Об утверждении Порядка оказания медицинской помощи взрослому	1	12.2021

												населению по профилю «урология»		
493	Государственное бюджетное учреждение здравоохранения Нижегородской области "Пильнинская центральная районная больница"	5226010200	1.1. Больница (в том числе детская).	поликлиника	ГБУЗ НО "Пильнинская центральная районная больница", отделение скорой медицинской помощи, р.п. Пильна ул. 40 лет Победы д.1	р.п.Пильна	19540	Отделение скорой медицинской помощи	Отделение скорой медицинской помощи	амбулаторно	Аппарат электрохирургический высокочастотный	Приказ Минздрава России от 28.12.2020 № 1379н «Об утверждении перечня оборудования для оснащения и переоснащения медицинских организаций при реализации региональных программ модернизации первичного звена здравоохранения», Приказ Минздрава России от 20.06.2013 № 388н (ред. от 21.02.2020) «Об утверждении Порядка оказания скорой, в том числе скорой специализированной, медицинской помощи»	1	12.2021
494	Государственное бюджетное учреждение здравоохранения Нижегородской области "Пильнинская центральная районная больница"	5226010200	1.1. Больница (в том числе детская).	поликлиника	ГБУЗ НО "Пильнинская центральная районная больница" р.п. Пильна ул. 40 лет Победы д.1	р.п.Пильна	19540	Эндоскопический кабинет	Эндоскопические	амбулаторно	Эндоскопическая система (видео-, фибро- или регидная), включающая: осветитель, инсуффлятор, электроотсасыватель, тележка (стойка); течеискатель	Приказ Минздрава России от 28.12.2020 № 1379н «Об утверждении перечня оборудования для оснащения и переоснащения медицинских организаций при реализации региональных программ модернизации первичного звена здравоохранения», Приказ Минздрава России от 06.12.2017 № 974н «Об утверждении Правил проведения эндоскопических исследований»	1	12.2022
495	Государственное бюджетное учреждение здравоохранения Нижегородской области	5226010200	1.1. Больница (в том числе детская).	поликлиника	ГБУЗ НО "Пильнинская центральная районная	р.п.Пильна	19540	Эндоскопический кабинет	Эндоскопические	амбулаторно	Видеопроцессор	Приказ Минздрава России от 28.12.2020 № 1379н «Об утверждении перечня оборудования для оснащения и переоснащения	1	12.2022

	"Пильнинская центральная районная больница"				больница" р.п. Пильна ул. 40 лет Победы д.1						медицинских организаций при реализации региональных программ модернизации первичного звена здравоохранения», Приказ Минздрава России от 06.12.2017 № 974н «Об утверждении Правил проведения эндоскопических исследований»		
496	Государственное бюджетное учреждение здравоохранения Нижегородской области "Пильнинская центральная районная больница"	5226010200	1.1. Больница (в том числе детская).	поликлиника	ГБУЗ НО "Пильнинская центральная районная больница" р.п. Пильна ул. 40 лет Победы д.1	р.п.Пильна	19540	Эндоскопический кабинет	Эндоскопические	амбулаторно	Монитор	Приказ Минздрава России от 28.12.2020 № 1379н «Об утверждении перечня оборудования для оснащения и переоснащения медицинских организаций при реализации региональных программ модернизации первичного звена здравоохранения», Приказ Минздрава России от 06.12.2017 № 974н «Об утверждении Правил проведения эндоскопических исследований»	1	12.2022
497	Государственное бюджетное учреждение здравоохранения Нижегородской области "Починковская центральная районная больница"	5227001569	1.1. Больница (в том числе детская).	Здание терапии	Нижегородская область, село Починки, улица Луначарского, дом 45	с.Починки	12262	Поликлиника	Кабинет ультразвуковой диагностики	амбулаторно	Система ультразвуковой визуализации универсальная с питанием от сети	Приказ Минздрава России от 28.12.2020 № 1379н «Об утверждении перечня оборудования для оснащения и переоснащения медицинских организаций при реализации региональных программ модернизации первичного звена здравоохранения», Приказ Минздрава России от 08.06.2020 г. № 557н «Об утверждении Правил проведения ультразвуковых исследований»	1	12.2022

498	Государственное бюджетное учреждение здравоохранения Нижегородской области "Починковская центральная районная больница"	5227001569	1.1. Больница (в том числе детская).	Здание терапии	Нижегородская область, село Починки, улица Луначарского, дом 45	с.Починки	12262	Поликлиника	Кабинет ультразвуковой диагностики	амбулаторно	Передвижной аппарат для ультразвуковых исследований с набором датчиков	Приказ Минздрава России от 28.12.2020 № 1379н «Об утверждении перечня оборудования для оснащения и переоснащения медицинских организаций при реализации региональных программ модернизации первичного звена здравоохранения», Приказ Минздрава России от 08.06.2020 г. № 557н «Об утверждении Правил проведения ультразвуковых исследований»	1	12.2022
499	Государственное бюджетное учреждение здравоохранения Нижегородской области "Починковская центральная районная больница"	5227001569	1.1. Больница (в том числе детская).	Здание лечебного корпуса	Нижегородская область, село Починки, улица Луначарского, дом 45	село Починки	12262	Кабинет эндоскопии	Эндоскопические	амбулаторно	Шкаф для хранения обработанных эндоскопов	Приказ Минздрава России от 28.12.2020 № 1379н «Об утверждении перечня оборудования для оснащения и переоснащения медицинских организаций при реализации региональных программ модернизации первичного звена здравоохранения», Приказ Минздрава России от 06.12.2017 № 974н «Об утверждении Правил проведения эндоскопических исследований»	1	12.2024
500	Государственное бюджетное учреждение здравоохранения Нижегородской области "Спасская центральная районная больница"	5232002769	1.1. Больница (в том числе детская).	Поликлиника	р-н Спасский, с. Спасское, ул. Советская, д. 1	с. Спасское	4280	Поликлиника	Хирургические	амбулаторно	Аппарат электрохирургический высокочастотный	Приказ Минздрава России от 28.12.2020 № 1379н «Об утверждении перечня оборудования для оснащения и переоснащения медицинских организаций при реализации региональных программ модернизации первичного звена здравоохранения», Приказ Минздрава России	1	12.2022

												от 12.11.2012 № 907н (ред. от 21.02.2020) «Об утверждении Порядка оказания медицинской помощи взрослому населению по профилю «урология»		
501	Государственное бюджетное учреждение здравоохранения Нижегородской области "Тоншаевская центральная районная больница"	5234002098	1.1. Больница (в том числе детская).	Поликлиника Тоншаевской ЦРБ	Тоншаевский район,Пижма,ул.Калинина,10	п. Пижма	5197	Пижемская городская больница	Лучевой диагностики	амбулаторно	Аппарат рентгеновский стационарный для рентгенографии цифровой	Приказ Минздрава России от 28.12.2020 № 1379н «Об утверждении перечня оборудования для оснащения и переоснащения медицинских организаций при реализации региональных программ модернизации первичного звена здравоохранения», Приказ Минздрава России от 09.06.2020 г. № 560н «Об утверждении Правил проведения рентгенологических исследований»	1	12.2022
502	Государственное бюджетное учреждение здравоохранения Нижегородской области "Семеновская центральная районная больница"	5228003600	1.1. Больница (в том числе детская).	Здание Огибновской УБ	Нижегородская область,д. Огибное,ул.Шоферская,25а	д.Огибное	46662	Огибновская участковая больница	Участковая больница	амбулаторно	Кресло гинекологическое с осветительной лампой	Приказ Минздрава России от 28.12.2020 № 1379н «Об утверждении перечня оборудования для оснащения и переоснащения медицинских организаций при реализации региональных программ модернизации первичного звена здравоохранения», Приказ Минздравсоцразвития России от 15.05.2012 № 543н «Об утверждении Положения об организации оказания первичной медико-санитарной помощи взрослому населению»	1	12.2023
50	Государственное бюджетное	5229000049	1.1. Больница (в том числе	хирургический корпус	Нижегородская	г. Сергач	19965	ЦРБ	Кабинет	амбулаторно	Передвижной аппарат	Приказ Минздрава России от 28.12.2020 № 1379н «Об	1	12.2021

3	учреждение здравоохранения Нижегородской области "Сергачская центральная районная больница"		детская).		область, г.Сергач, ул.Казакова, д.11				ультразвуковой диагностики		для ультразвуковых исследований с набором датчиков	утверждении перечня оборудования для оснащения и переоснащения медицинских организаций при реализации региональных программ модернизации первичного звена здравоохранения», Приказ Минздравсоцразвития России от 15.05.2012 № 543н «Об утверждении Положения об организации оказания первичной медико-санитарной помощи взрослому населению»		
504	Государственное бюджетное учреждение здравоохранения Нижегородской области "Сергачская центральная районная больница"	5229000049	1.1. Больница (в том числе детская).	хирургический корпус	Нижегородская область, г.Сергач, ул.Казакова, д.11	г. Сергач	19965	ЦРБ	Отделение скорой медицинской помощи	амбулаторно	Аппарат искусственной вентиляции легких	Приказ Минздрава России от 28.12.2020 № 1379н «Об утверждении перечня оборудования для оснащения и переоснащения медицинских организаций при реализации региональных программ модернизации первичного звена здравоохранения», Приказ Минздрава России от 20.06.2013 № 388н (ред. от 21.02.2020) «Об утверждении Порядка оказания скорой, в том числе скорой специализированной, медицинской помощи»	1	12.2021
505	Государственное бюджетное учреждение здравоохранения Нижегородской области "Сергачская центральная районная	5229000049	1.1. Больница (в том числе детская).	ПСО	Нижегородская область, г.Сергач, ул.Казакова, д.11	г. Сергач	19965	ПСО	ПСО	стационарно	Аппарат холтеровского мониторирования сердечного ритма	Приказ Минздрава России от 28.12.2020 № 1379н «Об утверждении перечня оборудования для оснащения и переоснащения медицинских организаций при реализации региональных программ	2	01.09.2022

	больница"											модернизации первичного звена здравоохранения», Приказ Минздрава России от 20.10.2020 № 1130н «Об утверждении Порядка оказания медицинской помощи по профилю «акушерство и гинекология»		
506	Государственное бюджетное учреждение здравоохранения Нижегородской области "Сергачская центральная районная больница"	5229000049	1.1. Больница (в том числе детская).	поликлиника	Нижегородская область, г.Сергач, ул.Казакова, д.11	г. Сергач	19965	поликлиника	кардиологический кабинет	амбулаторно	Аппарат суточного мониторирования артериального давления	Приказ Минздрава России от 28.12.2020 № 1379н «Об утверждении перечня оборудования для оснащения и переоснащения медицинских организаций при реализации региональных программ модернизации первичного звена здравоохранения», Приказ Минздрава России от 20.10.2020 № 1130н «Об утверждении Порядка оказания медицинской помощи по профилю «акушерство и гинекология»	3	02.09.2022
507	Государственное бюджетное учреждение здравоохранения Нижегородской области "Сеченовская центральная районная больница"	5230001199	1.1. Больница (в том числе детская).	Центральная районная больница	с.Сеченово ул.Больничная д.1	с.Сеченово	10929	Поликлиника	Кабинет функциональной диагностики	амбулаторно	Электроэнцефалограф	Приказ Минздрава России от 28.12.2020 № 1379н «Об утверждении перечня оборудования для оснащения и переоснащения медицинских организаций при реализации региональных программ модернизации первичного звена здравоохранения», Приказ Минздрава России от 26.12.2016 № 997н «Об утверждении Правил проведения функциональных исследований»	1	12.2021

508	Государственное бюджетное учреждение здравоохранения Нижегородской области "Сосновская центральная районная больница"	5231001272	1.1. Больница (в том числе детская).	Главный лечебный корпус	Нижегородская область, Сосновский район, рп.Сосновское, ул. Профсоюзная, д.24	р.п.Сосновское	8194	кабинет ультразвуковой диагностики	кабинет ультразвуковой диагностики	амбулаторно	Система ультразвуковой визуализации универсальная с питанием от сети	Приказ Минздрава России от 28.12.2020 № 1379н «Об утверждении перечня оборудования для оснащения и переоснащения медицинских организаций при реализации региональных программ модернизации первичного звена здравоохранения», Приказ Минздрава России от 08.06.2020 г. № 557н «Об утверждении Правил проведения ультразвуковых исследований»	1	12.2023
509	Государственное бюджетное учреждение здравоохранения Нижегородской области "Сосновская центральная районная больница"	5231001272	1.1. Больница (в том числе детская).	Главный лечебный корпус	Нижегородская область, Сосновский район, рп.Сосновское, ул.э Профсоюзная, д.24	р.п.Сосновское	8194	Функциональной диагностики кабинет	Функциональной диагностики кабинет	амбулаторно	Электроэнцефалограф	Приказ Минздрава России от 28.12.2020 № 1379н «Об утверждении перечня оборудования для оснащения и переоснащения медицинских организаций при реализации региональных программ модернизации первичного звена здравоохранения», Приказ Минздрава России от 26.12.2016 № 997н «Об утверждении Правил проведения функциональных исследований»	1	12.2021
510	Государственное бюджетное учреждение здравоохранения Нижегородской области "Сосновская центральная районная больница"	5231001272	1.1. Больница (в том числе детская).	Главный лечебный корпус	Нижегородская область, Сосновский район, рп.Сосновское, ул.э Профсоюзная, д.24	р.п.Сосновское	8194	Поликлиника ЦРБ	Поликлиника	амбулаторно	Система ультразвуковой визуализации универсальная с питанием от сети	Приказ Минздрава России от 28.12.2020 № 1379н «Об утверждении перечня оборудования для оснащения и переоснащения медицинских организаций при реализации региональных программ модернизации первичного звена здравоохранения», Приказ Минздрава России	1	12.2023

												от 20.10.2020 № 1130н «Об утверждении Порядка оказания медицинской помощи по профилю «акушерство и гинекология»		
511	Государственное бюджетное учреждение здравоохранения Нижегородской области "Центральная городская больница г. Арзамаса"	5243009501	1.1. Больница (в том числе детская).	Нежилое здание (лечебное) 2 этажное (поликлиники №1)	607223, Нижегородская обл.,г. Арзамас, ул. Ступина, д.15А	г. Арзамас	103979	Поликлиника №1	Ультразвуковой диагностики (УЗИ) кабинет	амбулаторно	Система ультразвуковой визуализации универсальная с питанием от сети	Приказ Минздрава России от 28.12.2020 № 1379н «Об утверждении перечня оборудования для оснащения и переоснащения медицинских организаций при реализации региональных программ модернизации первичного звена здравоохранения», Приказ Минздрава России от 08.06.2020 г. № 557н «Об утверждении Правил проведения ультразвуковых исследований»	1	12.2022
512	Государственное бюджетное учреждение здравоохранения Нижегородской области "Спасская центральная районная больница"	5232002769	1.1. Больница (в том числе детская).	Главный корпус	р-н Спасский, с. Спасское, ул. Советская, д. 1	с. Спасское	4280	функциональная диагностика	Функциональной диагностики и кардиографии	амбулаторно	Аппарат суточного мониторирования артериального давления	Приказ Минздрава России от 28.12.2020 № 1379н «Об утверждении перечня оборудования для оснащения и переоснащения медицинских организаций при реализации региональных программ модернизации первичного звена здравоохранения», Приказ Минздрава России от 26.12.2016 № 997н «Об утверждении Правил проведения функциональных исследований»	1	12.2024
513	Государственное бюджетное учреждение здравоохранения Нижегородской области "Спасская	5232002769	1.1. Больница (в том числе детская).	Главный корпус	р-н Спасский, с. Спасское, ул. Советская	с. Спасское	4280	Вспомогательные лечебно-диагностические подразде	рентген кабинет	амбулаторно	Аппарат рентгеновский маммографический цифровой	Приказ Минздрава России от 28.12.2020 № 1379н «Об утверждении перечня оборудования для оснащения и переоснащения	1	12.2024

	центральная районная больница"				, д. 1			ления			или аналоговый	медицинских организаций при реализации региональных программ модернизации первичного звена здравоохранения», Приказ Минздравсоцразвития России от 15.05.2012 № 543н «Об утверждении Положения об организации оказания первичной медико-санитарной помощи взрослому населению»		
514	Государственное бюджетное учреждение здравоохранения Нижегородской области "Спасская центральная районная больница"	5232002769	1.1. Больница (в том числе детская).	Главный корпус	р-н Спасский, с. Спасское, ул. Советская, д. 1	с. Спасское	4280	Вспомогательные лечебно-диагностические подразделения	Эндоскопические	амбулаторно	Ручная или автоматическая установка для дезинфекции эндоскопов	Приказ Минздрава России от 28.12.2020 № 1379н «Об утверждении перечня оборудования для оснащения и переоснащения медицинских организаций при реализации региональных программ модернизации первичного звена здравоохранения», Приказ Минздрава России от 06.12.2017 № 974н «Об утверждении Правил проведения эндоскопических исследований»	1	12.2021
515	Государственное бюджетное учреждение здравоохранения Нижегородской области "Тоншаевская центральная районная больница"	5234002098	1.1. Больница (в том числе детская).	Поликлиника Тоншаевский ЦРБ	Тоншаевский район,Пижма,ул.Калинина,10	п. Пижма	5197	Пижемская городская больница	Ультразвуковой диагностики (УЗИ) кабинет	амбулаторно	Система ультразвуковой визуализации универсальная с питанием от сети	Приказ Минздрава России от 28.12.2020 № 1379н «Об утверждении перечня оборудования для оснащения и переоснащения медицинских организаций при реализации региональных программ модернизации первичного звена здравоохранения», Приказ Минздрава России от 08.06.2020 г. № 557н «Об утверждении Правил проведения ультразвуковых	1	12.2021

												исследований»		
516	Государственное бюджетное учреждение здравоохранения Нижегородской области "Центральная городская больница г. Арзамаса"	5243009501	1.1. Больница (в том числе детская).	Нежилое здание (лечебное) 2 этажное (поликлиника №1)	607223, Нижегородская обл.,г. Арзамас, ул. Ступина, д.15А	г. Арзамас	103979	Поликлиника №1	Функциональной диагностики кабинет	амбулаторно	Аппарат суточного мониторирования артериального давления	Приказ Минздрава России от 28.12.2020 № 1379н «Об утверждении перечня оборудования для оснащения и переоснащения медицинских организаций при реализации региональных программ модернизации первичного звена здравоохранения», Приказ Минздрава России от 26.12.2016 № 997н «Об утверждении Правил проведения функциональных исследований»	3	12.2022
517	Государственное бюджетное учреждение здравоохранения Нижегородской области "Тоншаевская центральная районная больница"	5234002098	1.1. Больница (в том числе детская).	Поликлиника Тоншаевской ЦРБ	Тоншаевский район,Тоншаево, ул. Центральная 22	р.п. Тоншаево	5197	Тоншаевская ЦРБ	Эндоскопическое отделение	амбулаторно	Эндоскоп (для верхних отделов желудочно-кишечного тракта, для нижних отделов желудочно-кишечного тракта, панкреато-дуоденальной зоны и/или для нижних дыхательных путей)	Приказ Минздрава России от 28.12.2020 № 1379н «Об утверждении перечня оборудования для оснащения и переоснащения медицинских организаций при реализации региональных программ модернизации первичного звена здравоохранения», Приказ Минздрава России от 06.12.2017 № 974н «Об утверждении Правил проведения эндоскопических исследований»	1	12.2025
518	Государственное бюджетное учреждение здравоохранения Нижегородской	5243009501	1.1. Больница (в том числе детская).	Нежилое здание (лечебное) 2 этажное (поликлиник	607223, Нижегородская обл.,г. Арзамас,	г. Арзамас	103979	Поликлиника №1	Эндоскопические	амбулаторно	Ручная или автоматическая установка для	Приказ Минздрава России от 28.12.2020 № 1379н «Об утверждении перечня оборудования для оснащения и	2	12.2021

	области "Центральная городская больница г. Арзамаса"			и №1)	ул. Ступина, д.15А						дезинфекции эндоскопов	переоснащения медицинских организаций при реализации региональных программ модернизации первичного звена здравоохранения», Приказ Минздрава России от 06.12.2017 № 974н «Об утверждении Правил проведения эндоскопических исследований»		
519	Государственное бюджетное учреждение здравоохранения Нижегородской области "Центральная городская больница г. Арзамаса"	5243009501	1.1. Больница (в том числе детская).	Нежилое 4 с подвалом этажное здание (детская пол-ка)	607226, Нижегородская обл., г. Арзамас, ул. Кирова, д.49 А	г. Арзамас	103979	Детская поликлиника	Хирурга кабинет врача (с перевязочной)	амбулаторно	Электрохирургический блок	Приказ Минздрава России от 28.12.2020 № 1379н «Об утверждении перечня оборудования для оснащения и переоснащения медицинских организаций при реализации региональных программ модернизации первичного звена здравоохранения», Приказ Минздрава России от 15.11.2012 № 922н (ред. от 21.02.2020) «Об утверждении Порядка оказания медицинской помощи взрослому населению по профилю «хирургия»	1	12.2023
520	Государственное бюджетное учреждение здравоохранения Нижегородской области "Центральная городская больница г. Арзамаса"	5243009501	1.1. Больница (в том числе детская).	Нежилое 4 с подвалом этажное здание (детская пол-ка)	607226, Нижегородская обл., г. Арзамас, ул. Кирова, д.49 А	г. Арзамас	103979	Детская поликлиника	Ультразвуковой диагностики (УЗИ) кабинет	амбулаторно	Система ультразвуковой визуализации универсальная с питанием от сети	Приказ Минздрава России от 28.12.2020 № 1379н «Об утверждении перечня оборудования для оснащения и переоснащения медицинских организаций при реализации региональных программ модернизации первичного звена здравоохранения», Приказ Минздрава России от 08.06.2020 г. № 557н «Об утверждении Правил	1	12.2021

												проведения ультразвуковых исследований»		
521	Государственное бюджетное учреждение здравоохранения Нижегородской области "Центральная городская больница г. Арзамаса"	5243009501	1.1. Больница (в том числе детская).	Нежилое здание (лечебное) 2 этажное (поликлиники №1)	607223, Нижегородская обл.,г. Арзамас, ул. Ступина, д.15А	г. Арзамас	103979	Поликлиника №1	Функциональной диагностики кабинет	амбулаторно	Система ультразвуковой визуализации универсальная с питанием от сети	Приказ Минздрава России от 28.12.2020 № 1379н «Об утверждении перечня оборудования для оснащения и переоснащения медицинских организаций при реализации региональных программ модернизации первичного звена здравоохранения», Приказ Минздрава России от 08.06.2020 г. № 557н «Об утверждении Правил проведения ультразвуковых исследований»	1	12.2024
522	Государственное бюджетное учреждение здравоохранения Нижегородской области "Центральная городская больница г. Арзамаса"	5243009501	1.1. Больница (в том числе детская).	Нежилое помещение 1 (поликлиника №2)	607230, Нижегородская обл., г. Арзамас, Комсомольский бульвар, д.11, помещение 1	г. Арзамас	103979	Поликлиника №2	Функциональной диагностики кабинет	амбулаторно	Аппарат суточного мониторирования артериального давления	Приказ Минздрава России от 28.12.2020 № 1379н «Об утверждении перечня оборудования для оснащения и переоснащения медицинских организаций при реализации региональных программ модернизации первичного звена здравоохранения», Приказ Минздрава России от 26.12.2016 № 997н «Об утверждении Правил проведения функциональных исследований»	2	12.2022
523	Государственное бюджетное учреждение здравоохранения Нижегородской области "Центральная городская больница г. Арзамаса"	5243009501	1.1. Больница (в том числе детская).	Здание медико-санитарного комплекса (поликлиника №3)	607220, Нижегородская обл., г. Арзамас, ул. 9 Мая, д.2Г	г. Арзамас	103979	Поликлиника №3	Функциональной диагностики	амбулаторно	Аппарат суточного мониторирования артериального давления	Приказ Минздрава России от 28.12.2020 № 1379н «Об утверждении перечня оборудования для оснащения и переоснащения медицинских организаций при реализации региональных программ модернизации первичного	2	12.2022

												звена здравоохранения», Приказ Минздрава России от 26.12.2016 № 997н «Об утверждении Правил проведения функциональных исследований»		
524	Государственное бюджетное учреждение здравоохранения Нижегородской области "Центральная городская больница г. Арзамаса"	5243009501	1.1. Больница (в том числе детская).	Здание медико-санитарного комплекса (поликлиника №3)	607220, Нижегородская обл., г. Арзамас, ул. 9 Мая, д.2Г	г. Арзамас	103979	Поликлиника №3	Функциональной диагностики кабинет	амбулаторно	Электроэнцефалограф	Приказ Минздрава России от 28.12.2020 № 1379н «Об утверждении перечня оборудования для оснащения и переоснащения медицинских организаций при реализации региональных программ модернизации первичного звена здравоохранения», Приказ Минздрава России от 26.12.2016 № 997н «Об утверждении Правил проведения функциональных исследований»	1	12.2022
525	Государственное бюджетное учреждение здравоохранения Нижегородской области "Центральная городская больница г. Арзамаса"	5243009501	1.1. Больница (в том числе детская).	Здание медико-санитарного комплекса (поликлиника №3)	607220, Нижегородская обл., г. Арзамас, ул. 9 Мая, д.2Г	г. Арзамас	103979	Поликлиника №3	Функциональной диагностики кабинет	амбулаторно	Аппарат холтеровского мониторирования сердечного ритма	Приказ Минздрава России от 28.12.2020 № 1379н «Об утверждении перечня оборудования для оснащения и переоснащения медицинских организаций при реализации региональных программ модернизации первичного звена здравоохранения», Приказ Минздрава России от 26.12.2016 № 997н «Об утверждении Правил проведения функциональных исследований»	2	12.2024
526	Государственное бюджетное учреждение здравоохранения	5243009501	1.1. Больница (в том числе детская).	Нежилое 3 с подвалом-этажное (поликлиник	607232, Нижегородская обл., г.	г. Арзамас	103979	Поликлиника №4	Функциональной диагно	амбулаторно	Аппарат суточного мониторирования	Приказ Минздрава России от 28.12.2020 № 1379н «Об утверждении перечня оборудования для	2	12.2023

	Нижегородской области "Центральная городская больница г. Арзамаса"			а 4)	Арзамас, ул. Победы, д. 3Б				стики кабинет		артериального давления	оснащения и переоснащения медицинских организаций при реализации региональных программ модернизации первичного звена здравоохранения», Приказ Минздрава России от 26.12.2016 № 997н «Об утверждении Правил проведения функциональных исследований»		
527	Государственное бюджетное учреждение здравоохранения Нижегородской области "Центральная городская больница г. Арзамаса"	5243009501	1.1. Больница (в том числе детская).	Нежилое 4 с подвалом этажное здание (детская пол-ка)	607226, Нижегородская обл., г. Арзамас, ул. Кирова, д.49 А	г. Арзамас	103979	Детская поликлиника	Эндоскопические	амбулаторно	Ручная или автоматическая установка для дезинфекции эндоскопов	Приказ Минздрава России от 28.12.2020 № 1379н «Об утверждении перечня оборудования для оснащения и переоснащения медицинских организаций при реализации региональных программ модернизации первичного звена здравоохранения», Приказ Минздрава России от 07.03.2018 № 92н «Об утверждении Положения об организации оказания первичной медико-санитарной помощи детям»	1	12.2021
528	Государственное бюджетное учреждение здравоохранения Нижегородской области "Центральная городская больница г. Арзамаса"	5243009501	1.1. Больница (в том числе детская).	Здание медико-санитарного комплекса (поликлиника №3)	607220, Нижегородская обл., г. Арзамас, ул. 9 Мая, д.2Г	г. Арзамас	103979	Поликлиника №3	Функциональной диагностики кабинет	амбулаторно	Система ультразвуковой визуализации универсальная с питанием от сети	Приказ Минздрава России от 28.12.2020 № 1379н «Об утверждении перечня оборудования для оснащения и переоснащения медицинских организаций при реализации региональных программ модернизации первичного звена здравоохранения», Приказ Минздрава России от 08.06.2020 г. № 557н «Об утверждении Правил проведения ультразвуковых	1	12.2021

											исследований»		
529	Государственное бюджетное учреждение здравоохранения Нижегородской области «Городская поликлиника №4 Канавинского района г. Нижнего Новгорода»	5257059693	1.13. Поликлиники (в том числе детские), а также поликлиники государственной и муниципальной систем здравоохранения: консультативно-диагностическая, в том числе детская;	Поликлиника	Нижегородская область, г. Нижний Новгород, ул.Приокская, 14	г. Нижний Новгород	1271767	Городская поликлиника	Эндоскопические	амбулаторно	Эндоскоп (для верхних отделов желудочно-кишечного тракта, для нижних отделов желудочно-кишечного тракта, панкреато-дуоденальной зоны и/или для нижних дыхательных путей)	Приказ Минздрава России от 28.12.2020 № 1379н «Об утверждении перечня оборудования для оснащения и переоснащения медицинских организаций при реализации региональных программ модернизации первичного звена здравоохранения», Приказ Минздрава России от 06.12.2017 № 974н «Об утверждении Правил проведения эндоскопических исследований»	1	12.2022
530	Государственное бюджетное учреждение здравоохранения Нижегородской области «Городская поликлиника №4 Канавинского района г. Нижнего Новгорода»	5257059693	1.13. Поликлиники (в том числе детские), а также поликлиники государственной и муниципальной систем здравоохранения: консультативно-диагностическая, в том числе детская;	Поликлиника	Нижегородская область, г. Нижний Новгород, ул.Приокская, 14	г. Нижний Новгород	1271767	Городская поликлиника	Эндоскопические	амбулаторно	Ручная или автоматическая установка для дезинфекции эндоскопов	Приказ Минздрава России от 28.12.2020 № 1379н «Об утверждении перечня оборудования для оснащения и переоснащения медицинских организаций при реализации региональных программ модернизации первичного звена здравоохранения», Приказ Минздрава России от 06.12.2017 № 974н «Об утверждении Правил проведения эндоскопических исследований»	1	12.2022
531	Государственное бюджетное учреждение здравоохранения Нижегородской	5236003450	1.1. Больница (в том числе детская).	Здание Чкаловской ЦРБ	г.Чкаловск ул.Суворова д.30	г. Чкаловск	19517	Поликлиника	Эндоскопические	амбулаторно	Эндоскопическая консоль или стойка с	Приказ Минздрава России от 28.12.2020 № 1379н «Об утверждении перечня оборудования для оснащения и	1	12.2022

	области "Чкаловская центральная районная больница"										оборудованием и принадлежностями для эндовидеохирургии и набором инструментов для пластической хирургии	переоснащения медицинских организаций при реализации региональных программ модернизации первичного звена здравоохранения», Приказ Минздрава России от 06.12.2017 № 974н «Об утверждении Правил проведения эндоскопических исследований»		
532	Государственное бюджетное учреждение здравоохранения Нижегородской области "Чкаловская центральная районная больница"	5236003450	1.1. Больница (в том числе детская).	Здание Чкаловской ЦРБ	г.Чкаловск ул.Суворова д.30	г. Чкаловск	19517	Поликлиника	Эндоскопические	амбулаторно	Эндоскопическая консоль или стойка с оборудованием и принадлежностями для эндовидеохирургии и набором инструментов для пластической хирургии	Приказ Минздрава России от 28.12.2020 № 1379н «Об утверждении перечня оборудования для оснащения и переоснащения медицинских организаций при реализации региональных программ модернизации первичного звена здравоохранения», Приказ Минздрава России от 06.12.2017 № 974н «Об утверждении Правил проведения эндоскопических исследований»	1	12.2022
533	Государственное бюджетное учреждение здравоохранения Нижегородской области "Чкаловская центральная районная больница"	5236003450	1.1. Больница (в том числе детская).	Здание Чкаловской ЦРБ	г.Чкаловск ул.Суворова д.30	г. Чкаловск	19517	Поликлиника	Эндоскопические	амбулаторно	Эндоскопическая консоль или стойка с оборудованием и принадлежностями для эндовидеохирургии и набором инструмен	Приказ Минздрава России от 28.12.2020 № 1379н «Об утверждении перечня оборудования для оснащения и переоснащения медицинских организаций при реализации региональных программ модернизации первичного звена здравоохранения», Приказ Минздрава России от 06.12.2017 № 974н «Об утверждении Правил	1	12.2022

											тов для пластической хирургии	проведения эндоскопических исследований»		
534	Государственное бюджетное учреждение здравоохранения Нижегородской области "Чкаловская центральная районная больница"	5236003450	1.1. Больница (в том числе детская).	Здание Чкаловской ЦРБ	г.Чкаловск ул.Суворова д.30	г. Чкаловск	19517	Поликлиника	Эндоскопические	амбулаторно	Эндоскопическая консоль или стойка с оборудованием и принадлежностями для эндовидеохирургии и набором инструментов для пластической хирургии	Приказ Минздрава России от 28.12.2020 № 1379н «Об утверждении перечня оборудования для оснащения и переоснащения медицинских организаций при реализации региональных программ модернизации первичного звена здравоохранения», Приказ Минздрава России от 06.12.2017 № 974н «Об утверждении Правил проведения эндоскопических исследований»	1	12.2022
535	Государственное бюджетное учреждение здравоохранения Нижегородской области "Чкаловская центральная районная больница"	5236003450	1.1. Больница (в том числе детская).	Здание Чкаловской ЦРБ	г.Чкаловск ул.Суворова д.30	г. Чкаловск	19517	Чкаловская центральная районная больница	Хирургическое отделение	стационарно	Электрохирургический блок	Приказ Минздрава России от 28.12.2020 № 1379н «Об утверждении перечня оборудования для оснащения и переоснащения медицинских организаций при реализации региональных программ модернизации первичного звена здравоохранения», Приказ Минздрава России от 15.11.2012 № 922н (ред. от 21.02.2020) «Об утверждении Порядка оказания медицинской помощи взрослому населению по профилю «хирургия»	1	12.2021
536	Государственное бюджетное учреждение здравоохранения	5237001021	1.1. Больница (в том числе детская).	поликлиника	Шарангский р-н, п.Шаранга	п.Шаранга	6782	Рентгеновский кабинет	Поликлиника	амбулаторно	Аппарат рентгеновский стационар	Приказ Минздрава России от 28.12.2020 № 1379н «Об утверждении перечня оборудования для	1	12.2021

	Нижегородской области "Шарангская центральная районная больница"				ул.Мягчилова 4						ный для рентгенографии цифровой	оснащения и переоснащения медицинских организаций при реализации региональных программ модернизации первичного звена здравоохранения», Приказ Минздравсоцразвития России от 15.05.2012 № 543н «Об утверждении Положения об организации оказания первичной медико-санитарной помощи взрослому населению»		
537	Государственное бюджетное учреждение здравоохранения Нижегородской области "Шахунская центральная районная больница"	5239001080	1.1. Больница (в том числе детская).	поликлиника Шахунская ЦРБ	г.о.г.Шахунья, г.Шахунья, ул.Революционная, д.34А	г.Шахунья	34874	Поликлиника	Эндоскопические	амбулаторно	Эндоскоп (для верхних отделов желудочно-кишечного тракта, для нижних отделов желудочно-кишечного тракта, панкреато-дуоденальной зоны и/или для нижних дыхательных путей)	Приказ Минздрава России от 28.12.2020 № 1379н «Об утверждении перечня оборудования для оснащения и переоснащения медицинских организаций при реализации региональных программ модернизации первичного звена здравоохранения», Приказ Минздрава России от 06.12.2017 № 974н «Об утверждении Правил проведения эндоскопических исследований»	1	12.2021
538	Государственное бюджетное учреждение здравоохранения Нижегородской области "Шахунская центральная районная	5239001080	1.1. Больница (в том числе детская).	поликлиника Шахунская ЦРБ	г.о.г.Шахунья, г.Шахунья, ул.Революционная, д.34А	г.Шахунья	34874	Поликлиника	Эндоскопические	амбулаторно	Эндоскоп (для верхних отделов желудочно-кишечного тракта, для нижних	Приказ Минздрава России от 28.12.2020 № 1379н «Об утверждении перечня оборудования для оснащения и переоснащения медицинских организаций при реализации региональных программ	1	12.2021

	больница"										отделов желудочно - кишечного тракта, панкреато-дуоденальной зоны и/или для нижних дыхательных путей)	модернизации первичного звена здравоохранения», Приказ Минздрава России от 06.12.2017 № 974н «Об утверждении Правил проведения эндоскопических исследований»		
539	Государственное бюджетное учреждение здравоохранения Нижегородской области "Шахунская центральная районная больница"	5239001080	1.1. Больница (в том числе детская).	поликлиника Шахунская ЦРБ	г.о.г.Шахунья, г.Шахунья, ул.Революционная, д.34А	г.Шахунья	34874	Поликлиника	Эндоскопические	амбулаторно	Ручная или автоматическая установка для дезинфекции эндоскопов	Приказ Минздрава России от 28.12.2020 № 1379н «Об утверждении перечня оборудования для оснащения и переоснащения медицинских организаций при реализации региональных программ модернизации первичного звена здравоохранения», Приказ Минздрава России от 06.12.2017 № 974н «Об утверждении Правил проведения эндоскопических исследований»	1	12.2024
540	Государственное бюджетное учреждение здравоохранения Нижегородской области "Шахунская центральная районная больница"	5239001080	1.1. Больница (в том числе детская).	здание стационара Вахтанская больница	г.о.г.Шахунья, п.Вахтан, ул.Карповская, д.20	р.п.Вахтан	34874	Вахтанская больница	Рентгеновский кабинет	амбулаторно	Аппарат рентгеновский стационарный для рентгенографии цифровой	Приказ Минздрава России от 28.12.2020 № 1379н «Об утверждении перечня оборудования для оснащения и переоснащения медицинских организаций при реализации региональных программ модернизации первичного звена здравоохранения», Приказ Минздравсоцразвития России от 15.05.2012 № 543н «Об утверждении Положения об организации	1	12.2023

												оказания первичной медико-санитарной помощи взрослому населению»		
541	Государственное бюджетное учреждение здравоохранения Нижегородской области "Шахунская центральная районная больница"	5239001080	1.1. Больница (в том числе детская).	поликлиника Шахунская ЦРБ	г.о.г.Шахунья, г.Шахунья, ул.Революционная, д.34А	г.Шахунья	34874	Поликлиника	Ультразвуковой диагностики (УЗИ) кабинет	амбулаторно	Передвижной аппарат для ультразвуковых исследований с набором датчиков	Приказ Минздрава России от 28.12.2020 № 1379н «Об утверждении перечня оборудования для оснащения и переоснащения медицинских организаций при реализации региональных программ модернизации первичного звена здравоохранения», Приказ Минздрава России от 08.06.2020 г. № 557н «Об утверждении Правил проведения ультразвуковых исследований»	1	11.2022
542	Государственное бюджетное учреждение здравоохранения Нижегородской области "Тонкинская центральная районная больница"	5233000620	1.1. Больница (в том числе детская).	лечебный корпус	Нижегородская область, р.п.Тонкино ул.Больничная 1а	р.п.Тонкино	4700	хирургическое отделение	эндоскопии	стационарно	Эндоскопическая система (видео-, фибро- или регидная), включающая: осветитель, инсуффлятор, электроотсасыватель, тележка (стойка); течеискатель	Приказ Минздрава России от 28.12.2020 № 1379н «Об утверждении перечня оборудования для оснащения и переоснащения медицинских организаций при реализации региональных программ модернизации первичного звена здравоохранения», Приказ Минздрава России от 06.12.2017 № 974н «Об утверждении Правил проведения эндоскопических исследований»	1	11.2022
543	Государственное бюджетное учреждение здравоохранения Нижегородской области "Тонкинская центральная	5233000620	1.1. Больница (в том числе детская).	лечебный корпус	Нижегородская область, р.п.Тонкино ул.Больничная 1а	р.п.Тонкино	4700	хирургическое отделение	эндоскопии	стационарно	Видеопроцессор	Приказ Минздрава России от 28.12.2020 № 1379н «Об утверждении перечня оборудования для оснащения и переоснащения медицинских организаций при реализации	1	11.2022

	районная больница"											региональных программ модернизации первичного звена здравоохранения», Приказ Минздрава России от 06.12.2017 № 974н «Об утверждении Правил проведения эндоскопических исследований»		
544	Государственное бюджетное учреждение здравоохранения Нижегородской области "Тонкинская центральная районная больница"	5233000620	1.1. Больница (в том числе детская).	лечебный корпус	Нижегородская область, р.п.Тонкино ул.Больничная 1а	р.п.Тонкино	4700	хирургическое отделение	эндоскопии	стационарно	Монитор	Приказ Минздрава России от 28.12.2020 № 1379н «Об утверждении перечня оборудования для оснащения и переоснащения медицинских организаций при реализации региональных программ модернизации первичного звена здравоохранения», Приказ Минздрава России от 06.12.2017 № 974н «Об утверждении Правил проведения эндоскопических исследований»	1	11.2022
545	Государственное бюджетное учреждение здравоохранения Нижегородской области "Тонкинская центральная районная больница"	5233000620	1.1. Больница (в том числе детская).	лечебный корпус	Нижегородская область, р.п.Тонкино ул.Больничная 1а	р.п.Тонкино	4700	хирургическое отделение	эндоскопии	стационарно	Ручная или автоматическая установка для дезинфекции эндоскопов	Приказ Минздрава России от 28.12.2020 № 1379н «Об утверждении перечня оборудования для оснащения и переоснащения медицинских организаций при реализации региональных программ модернизации первичного звена здравоохранения», Приказ Минздрава России от 06.12.2017 № 974н «Об утверждении Правил проведения эндоскопических исследований»	1	11.2022
54	Государственное бюджетное	5233000620	1.1. Больница (в том числе	лечебный корпус	Нижегородская	р.п.Тонкино	4700	хирургическое	эндоскопии	стационарно	Шкаф для хранения	Приказ Минздрава России от 28.12.2020 № 1379н «Об	1	11.2022

6	учреждение здравоохранения Нижегородской области "Тонкинская центральная районная больница"		детская).		область, р.п.Тонкино ул.Больничная 1а			отделение			обработанных эндоскопов	утверждении перечня оборудования для оснащения и переоснащения медицинских организаций при реализации региональных программ модернизации первичного звена здравоохранения», Приказ Минздрава России от 06.12.2017 № 974н «Об утверждении Правил проведения эндоскопических исследований»		
547	Государственное бюджетное учреждение здравоохранения Нижегородской области "Тоншаевская центральная районная больница"	5234002098	1.1. Больница (в том числе детская).	стационар	Нижегородская область, р.п. Тоншаево, ул. Заречная, д.2В	р.п. Тоншаево	5197	Тоншаевская ЦРБ	Клинико-диагностическая лаборатория	амбулаторно	Автоматический анализатор газов крови, кисло-щелочного состояния, электролитов, глюкозы	Приказ Минздрава России от 28.12.2020 № 1379н «Об утверждении перечня оборудования для оснащения и переоснащения медицинских организаций при реализации региональных программ модернизации первичного звена здравоохранения», Приказ Минздрава России от 25.12.1997 № Приказ Минздрава России от 25.12.1997 № 380 «О состоянии и мерах по совершенствованию лабораторного обеспечения диагностики и лечения пациентов в учреждениях здравоохранения Российской Федерации» «О состоянии и мерах по совершенствованию лабораторного обеспечения диагностики и лечения пациентов в учреждениях здравоохранения Российской Федерации»	1	11.2022

548	Государственное бюджетное учреждение здравоохранения Нижегородской области "Уренская центральная районная больница"	5235001361	1.1. Больница (в том числе детская).	главный корпус	г. Урень ул. Ленина д.61	г. Урень	12361	Хирургическое отделение	Кабинет эндоскопии	стационарно	Ручная или автоматическая установка для дезинфекции эндоскопов	Приказ Минздрава России от 28.12.2020 № 1379н «Об утверждении перечня оборудования для оснащения и переоснащения медицинских организаций при реализации региональных программ модернизации первичного звена здравоохранения», Приказ Минздрава России от 06.12.2017 № 974н «Об утверждении Правил проведения эндоскопических исследований»	1	11.2022
549	Государственное бюджетное учреждение здравоохранения Нижегородской области "Уренская центральная районная больница"	5235001361	1.1. Больница (в том числе детская).	главный корпус	г. Урень ул. Ленина д.61	г. Урень	12361	Хирургическое отделение	Кабинет эндоскопии	стационарно	Шкаф для хранения обработанных эндоскопов	Приказ Минздрава России от 28.12.2020 № 1379н «Об утверждении перечня оборудования для оснащения и переоснащения медицинских организаций при реализации региональных программ модернизации первичного звена здравоохранения», Приказ Минздрава России от 06.12.2017 № 974н «Об утверждении Правил проведения эндоскопических исследований»	1	11.2022
550	Государственное бюджетное учреждение здравоохранения Нижегородской области "Детская городская больница №17 Сормовского района"	5263039180	1.1. Больница (в том числе детская).	Поликлиника	г.Нижний Новгород ул.Ефремова 10а	г.Нижний Новгород	1271767	амбулаторно-поликлиническое подразделение	Функциональной диагностики кабинет	амбулаторно	Аппарат суточного мониторирования артериального давления	Приказ Минздрава России от 28.12.2020 № 1379н «Об утверждении перечня оборудования для оснащения и переоснащения медицинских организаций при реализации региональных программ модернизации первичного звена здравоохранения»,	1	11.2024

												Приказ Минздрава России от 26.12.2016 № 997н «Об утверждении Правил проведения функциональных исследований»		
551	Государственное бюджетное учреждение здравоохранения Нижегородской области "Детская городская больница №17 Сормовского района"	5263039180	1.1. Больница (в том числе детская).	Поликлиника	г.Нижний Новгород пр.Кораблестроителей 2а	г.Нижний Новгород	1271767	амбулаторно-поликлиническое подразделение	Функциональной диагностики кабинет	амбулаторно	Аппарат суточного мониторирования артериального давления	Приказ Минздрава России от 28.12.2020 № 1379н «Об утверждении перечня оборудования для оснащения и переоснащения медицинских организаций при реализации региональных программ модернизации первичного звена здравоохранения», Приказ Минздрава России от 26.12.2016 № 997н «Об утверждении Правил проведения функциональных исследований»	1	11.2024
	ИТОГО												593	

Таблица №2

Перечень оборудования, в том числе медицинских изделий (МИ), **подлежащих замене** в связи с износом в соответствии с утвержденными порядками, положениями и правилами в медицинских организациях, подведомственных органам исполнительной власти Нижегородской области и (или) муниципальных медицинских организаций, расположенных на территории Нижегородской области, оказывающих первичную медико-санитарную помощь взрослым и детям, их обособленных структурных подразделений, центральных районных и районных больниц

№ п/п	Полное наименование медицинской организации	ИНН	Тип медицинской организации в соответствии с номенклатурой медицинской организации	Здание, в котором планируется разместить медицинское изделие	Фактический адрес здания	Наименование населенного пункта, в котором располагается структурное подразделение	Численность населения населенного пункта, в котором расположена медицинская организация, чел.	Наименование структурного подразделения	Вид кабинета (отделения)	Условия оказания медицинской помощи (стационарно/амбулаторно)	Наименование медицинского изделия	Количество медицинских изделий в наличии в медицинской организации (ед.)	Количество медицинских изделий, подлежащих замене в связи с износом (ед.)	Нормативно-правовой акт, в соответствии с которым планируется приобретение медицинского изделия	Планируемая дата приобретения (месяц/год)
1	2	3	4	5	6	7	8	9	10	11	12	13	14	15	16
1	Государственное бюджетное учреждение здравоохранения Нижегородской области "Городская больница №1 г. Дзержинска"	5249134266	1.1. Больница (в том числе детская).	Поликлиника №3	Нижегородская область, г.Дзержинск, ул.Студенческая, д.21Г	г.Дзержинск,	238841	Поликлиника №3 г.Дзержинска	Кабинет (отделение) рентгенологический	амбулаторно	Аппарат рентгеновский стационарный для рентгенографии цифровой	1	1	Приказ Минздрава России от 28.12.2020 № 1379н «Об утверждении перечня оборудования для оснащения и переоснащения медицинских организаций при реализации региональных программ модернизации первичного звена здравоохранения», Приказ Минздравсоцразвития России от 15.05.2012 № 543н «Об утверждении Положения об организации оказания	11.2022

														первичной медико-санитарной помощи взрослому населению»	
2	Государственное бюджетное учреждение здравоохранения Нижегородской области "Городская больница №1 г. Дзержинска"	5249134266	1.1. Больница (в том числе детская).	Поликлиника №3	Нижегородская область, г.Дзержинск, пр-кт Дзержинского ,д.17	г.Дзержинск,	238841	Поликлиника №1 г.Дзержинска	Эндоскопический кабинет врача	амбулаторно	Эндоскоп (для верхних отделов желудочно-кишечного тракта, для нижних отделов желудочно-кишечного тракта, панкреато-дуоденальной зоны и/или для нижних дыхательных путей)	1	1	Приказ Минздрава России от 28.12.2020 № 1379н «Об утверждении перечня оборудования для оснащения и переоснащения медицинских организаций при реализации региональных программ модернизации первичного звена здравоохранения», Приказ Минздрава России от 06.12.2017 № 974н «Об утверждении Правил проведения эндоскопических исследований»н	11.2024
3	Государственное бюджетное учреждение здравоохранения Нижегородской области	5249134266	1.1. Больница (в том числе детская).	Поликлиника №3	Нижегородская область, г.Дзержинск, пр-кт Дзержинского ,д.17	г.Дзержинск,	238841	Поликлиника №1 г.Дзержинска	Эндоскопический кабинет врача	амбулаторно	Эндоскопическая система (видео-, фибро- или	1	1	Приказ Минздрава России от 28.12.2020 № 1379н «Об утверждении	11.2024

	"Городская больница №1 г. Дзержинска"										регидная), включающая: осветитель, инсуффлятор, электроотсасыватель, тележка (стойка); течеискатель			перечня оборудования для оснащения и переоснащения медицинских организаций при реализации региональных программ модернизации первичного звена здравоохранения», Приказ Минздрава России от 06.12.2017 № 974н «Об утверждении Правил проведения эндоскопических исследований»н	
4	Государственное бюджетное учреждение здравоохранения Нижегородской области "Городская больница №1 г. Дзержинска"	5249134266	1.1. Больница (в том числе детская).	Поликлиника №3	Нижегородская область, г.Дзержинск, пр-кт Дзержинского ,д.17	г.Дзержинск,	238841	Поликлиника №1 г.Дзержинска	Эндоскопический кабинет врача	амбулаторно	Видеопроцессор	1	1	Приказ Минздрава России от 28.12.2020 № 1379н «Об утверждении перечня оборудования для оснащения и переоснащения медицинских организаций при реализации региональных программ модернизации	11.2024

														первичного звена здравоохранения», Приказ Минздрава России от 06.12.2017 № 974н «Об утверждении Правил проведения эндоскопических исследований»н	
5	Государственное бюджетное учреждение здравоохранения Нижегородской области "Городская больница №1 г. Дзержинска"	5249134266	1.1. Больница (в том числе детская).	Поликлиника №3	Нижегородская область, г.Дзержинск, пр-кт Дзержинского ,д.17	г.Дзержинск,	238841	Поликлиника №1 г.Дзержинска	Эндоскопический кабинет врача	амбулаторно	Монитор	1	1	Приказ Минздрава России от 28.12.2020 № 1379н «Об утверждении перечня оборудования для оснащения и переоснащения медицинских организаций при реализации региональных программ модернизации первичного звена здравоохранения», Приказ Минздрава России от 06.12.2017 № 974н «Об утверждении Правил проведения эндоскопическ	11.2024

													их исследований» н	
6	Государственное бюджетное учреждение здравоохранения Нижегородской области "Городская больница №1 г. Дзержинска"	5249134266	1.1. Больница (в том числе детская).	Поликлиника №1	Нижегородская область, г.Дзержинск, пр-кт Дзержинского ,д.17	г.Дзержинск,	238841	Поликлиника №1 г.Дзержинска	Гинекологические	амбулаторно	Кресло гинекологическое с осветительной лампой	1	1	Приказ Минздрава России от 28.12.2020 № 1379н «Об утверждении перечня оборудования для оснащения и переоснащения медицинских организаций при реализации региональных программ модернизации первичного звена здравоохранения», Приказ Минздрава России от 20.10.2020 № 1130н «Об утверждении Порядка оказания медицинской помощи по профилю «акушерство и гинекология»	11.2021
7	Государственное бюджетное учреждение здравоохранения Нижегородской области "Городская больница №1 г.	5249134266	1.1. Больница (в том числе детская).	Поликлиника №3	Нижегородская область, г.Дзержинск, ул.Студенческая, д.21Г	г.Дзержинск,	238841	Поликлиника №3 г.Дзержинска	Ультразвуковой диагностики	амбулаторно	Система ультразвуковой визуализации универсальная с питание	1	1	Приказ Минздрава России от 28.12.2020 № 1379н «Об утверждении перечня оборудования	11.2024

	Дзержинска"										м от сети			для оснащения и переоснащения медицинских организаций при реализации региональных программ модернизации первичного звена здравоохранения», Приказ Минздрава России от 08.06.2020 г. № 557н «Об утверждении Правил проведения ультразвуковых исследований»	
8	Государственное бюджетное учреждение здравоохранения Нижегородской области "Городская больница №1 г. Дзержинска"	5249134266	1.1. Больница (в том числе детская).	Поликлиника №1	Нижегородская область, г.Дзержинск, пр-кт Дзержинского ,д.17	г.Дзержинск,	238841	Поликлиника №1 г.Дзержинска	Ультразвуковой диагностики	амбулаторно	Система ультразвуковой визуализации универсальная с питанием от сети	1	1	Приказ Минздрава России от 28.12.2020 № 1379н «Об утверждении перечня оборудования для оснащения и переоснащения медицинских организаций при реализации региональных программ модернизации первичного звена здравоохранен	11.2022

														ия», Приказ Минздрава России от 08.06.2020 г. № 557н «Об утверждении Правил проведения ультразвуковых исследований»	
9	Государственное бюджетное учреждение здравоохранения Нижегородской области "Городская больница №1 г. Дзержинска"	5249134266	1.1. Больница (в том числе детская).	Поликлиника №1	Нижегородская область, г.Дзержинск, пр-кт Дзержинского ,д.17	г.Дзержинск,	238841	Поликлиника №1 г.Дзержинска	Ультразвуковой диагностики	амбулаторно	Система ультразвуковой визуализации универсальная с питанием от сети	1	1	Приказ Минздрава России от 28.12.2020 № 1379н «Об утверждении перечня оборудования для оснащения и переоснащения медицинских организаций при реализации региональных программ модернизации первичного звена здравоохранения», Приказ Минздрава России от 08.06.2020 г. № 557н «Об утверждении Правил проведения ультразвуковых исследований»	11.2021
10	Государственное бюджетное	5249035956	1.1. Больница (в	Поликлиника №1	Дзержинск, ул. Красноармейск	г Дзержинс	238841	Поликлиника №	Рентген кабинет	амбулаторно	Аппарат рентгено	1	1	Приказ Минздрава	11.2021

	учреждение здравоохранения Нижегородской области "Городская больница №2 г.Дзержинска"		том числе детская).		ая, 8А	к		1			вский стационарный для рентгенографии цифровой			России от 28.12.2020 № 1379н «Об утверждении перечня оборудования для оснащения и переоснащения медицинских организаций при реализации региональных программ модернизации первичного звена здравоохранения», Приказ Минздравсоцразвития России от 15.05.2012 № 543н «Об утверждении Положения об организации оказания первичной медико-санитарной помощи взрослому населению»	
11	Государственное бюджетное учреждение здравоохранения Нижегородской области "Ардатовская центральная районная больница"	5201002840	1.1. Больница (в том числе детская).	Административное здание	Ардатовский район, р.п.Ардатов, ул.Спортивная, д.1	р.п.Ардатов	10058	Вспомогательные лечебно-диагностические отделения поликлиники	Рентгенологические	амбулаторно	Аппарат рентгеновский стационарный для рентгенографии цифровой	1	1	Приказ Минздрава России от 28.12.2020 № 1379н «Об утверждении перечня оборудования для оснащения и переоснащения	11.2021

														медицинских организаций при реализации региональных программ модернизации первичного звена здравоохранения», Приказ Минздравсоцразвития России от 15.05.2012 № 543н «Об утверждении Положения об организации оказания первичной медико-санитарной помощи взрослому населению»	
1 2	Государственное бюджетное учреждение здравоохранения Нижегородской области "Ардатовская центральная районная больница"	5201002840	1.1. Больница (в том числе детская).	Административное здание	Ардатовский район, р.п.Ардатов, ул.Спортивная, д.1	р.п.Ардатов	10058	Вспомогательные лечебно-диагностические отделения поликлиники	Ультразвуковой диагностики	амбулаторно	Система ультразвуковой визуализации универсальная с питанием от сети	1	1	Приказ Минздрава России от 28.12.2020 № 1379н «Об утверждении перечня оборудования для оснащения и переоснащения медицинских организаций при реализации региональных программ модернизации первичного звена	11.2022

														здравоохранения», Приказ Минздравсоцразвития России от 15.05.2012 № 543н «Об утверждении Положения об организации оказания первичной медико-санитарной помощи взрослому населению»	
13	Государственное бюджетное учреждение здравоохранения Нижегородской области "Ардатовская центральная районная больница"	5201002840	1.1. Больница (в том числе детская).	Административное здание	Ардатовский район, р.п.Ардатов, ул.Спортивная, д.1	р.п.Ардатов	10058	Вспомогательные лечебно-диагностические отделения поликлиники	Эндоскопические	амбулаторно	Эндоскоп (для верхних отделов желудочно-кишечного тракта, для нижних отделов желудочно-кишечного тракта, панкреато-дуоденальной зоны и/или для нижних дыхательных путей)	1	1	Приказ Минздрава России от 28.12.2020 № 1379н «Об утверждении перечня оборудования для оснащения и переоснащения медицинских организаций при реализации региональных программ модернизации первичного звена здравоохранения», Приказ Минздрава России от 06.12.2017 № 974н «Об утверждении Правил проведения	11.2024

													эндоскопических исследований»н	
14	Государственное бюджетное учреждение здравоохранения Нижегородской области "Ардатовская центральная районная больница"	5201002840	1.1. Больница (в том числе детская).	Административное здание	Ардатовский район, р.п.Ардатов, ул.Спортивная, д.1	р.п.Ардатов	10058	Вспомогательные лечебно-диагностические отделения поликлиники	Эндоскопические	амбулаторно	Шкаф для хранения обработанных эндоскопов	1	1	Приказ Минздрава России от 28.12.2020 № 1379н «Об утверждении перечня оборудования для оснащения и переоснащения медицинских организаций при реализации региональных программ модернизации первичного звена здравоохранения», Приказ Минздрава России от 06.12.2017 № 974н «Об утверждении Правил проведения эндоскопических исследований»н	11.2024
15	Государственное бюджетное учреждение здравоохранения Нижегородской области "Ардатовская центральная	5201002840	1.1. Больница (в том числе детская).	Административное здание	Ардатовский район, р.п.Ардатов, ул.Спортивная, д.1	р.п.Ардатов	10058	Вспомогательные лечебно-диагностические отделения	Ультразвуковой диагностики	амбулаторно	Система ультразвуковой визуализации универсальная с питание	1	1	Приказ Минздрава России от 28.12.2020 № 1379н «Об утверждении перечня оборудования	11.2024

	районная больница"							поликлиники			м от сети			для оснащения и переоснащения медицинских организаций при реализации региональных программ модернизации первичного звена здравоохранения», Приказ Минздравсоцразвития России от 15.05.2012 № 543н «Об утверждении Положения об организации оказания первичной медико-санитарной помощи взрослому населению»	
16	Государственное бюджетное учреждение здравоохранения Нижегородской области "Ардатовская центральная районная больница"	5201002840	1.1. Больница (в том числе детская).	Административное здание	Ардатовский район, р.п.Ардатов, ул.Спортивная, д.1	р.п.Ардатов	10058	Вспомогательные лечебно-диагностические отделения поликлиники	Эндоскопические	амбулаторно	Эндоскоп (для верхних отделов желудочно-кишечного тракта, для нижних отделов желудочно-кишечного тракта,	1	1	Приказ Минздрава России от 28.12.2020 № 1379н «Об утверждении перечня оборудования для оснащения и переоснащения медицинских организаций при реализации региональных программ	11.2024

											панкреато-дуоденальной зоны и/или для нижних дыхательных путей)			модернизации первичного звена здравоохранения», Приказ Минздрава России от 06.12.2017 № 974н «Об утверждении Правил проведения эндоскопических исследований»н	
17	Государственное бюджетное учреждение здравоохранения Нижегородской области "Ардатовская центральная районная больница"	5201002840	1.1. Больница (в том числе детская).	Административное здание	Ардатовский район, р.п.Ардатов, ул.Спортивная, д.1	р.п.Ардатов	10058	Вспомогательные лечебно-диагностические отделения поликлиники	Эндоскопические	амбулаторно	Эндоскоп (для верхних отделов желудочно-кишечного тракта, для нижних отделов желудочно-кишечного тракта, панкреато-дуоденальной зоны и/или для нижних дыхательных путей)	1	1	Приказ Минздрава России от 28.12.2020 № 1379н «Об утверждении перечня оборудования для оснащения и переоснащения медицинских организаций при реализации региональных программ модернизации первичного звена здравоохранения», Приказ Минздрава России от 06.12.2017 № 974н «Об утверждении Правил проведения	11.2022

														эндоскопических исследований»н	
18	Государственное бюджетное учреждение здравоохранения Нижегородской области "Ардатовская центральная районная больница"	5201002840	1.1. Больница (в том числе детская).	Административное здание	Ардатовский район, р.п.Ардатов, ул.Спортивная, д.1	р.п.Ардатов	10058	Вспомогательные лечебно-диагностические отделения поликлиники	Кабинет функциональной диагностики	амбулаторно	Аппарат суточного мониторирования артериального давления	4	4	Приказ Минздрава России от 28.12.2020 № 1379н «Об утверждении перечня оборудования для оснащения и переоснащения медицинских организаций при реализации региональных программ модернизации первичного звена здравоохранения», Приказ Минздрава России от 26.12.2016 № 997н «Об утверждении Правил проведения функциональных исследований»	11.2022
19	Государственное бюджетное учреждение здравоохранения Нижегородской области "Ардатовская центральная районная	5201002840	1.1. Больница (в том числе детская).	Административное здание	Ардатовский район, р.п.Ардатов, ул.Спортивная, д.1	р.п.Ардатов	10058	Реанимационное отделение	Палата реанимации и интенсивной терапии	стационарно	Монитор пациента на 5 параметров (оксиметрия, неинвазивное	4	6	Приказ Минздрава России от 28.12.2020 № 1379н «Об утверждении перечня оборудования для оснащения	11.2023

	больница"										артериальное давление, электрокардиограмма, частота дыхания, температура)			и переоснащения медицинских организаций при реализации региональных программ модернизации первичного звена здравоохранения», Приказ Минздрава России от 15.11.2012 № 919н (ред. от 14.09.2018) «Об утверждении Порядка оказания медицинской помощи взрослому населению по профилю «анестезиология и реаниматология»	
20	Государственное бюджетное учреждение здравоохранения Нижегородской области "Ардатовская центральная районная больница"	5201002840	1.1. Больница (в том числе детская).	Административное здание	Ардатовский район, р.п.Ардатов, ул.Спортивная, д.1	р.п.Ардатов	10058	Реанимационное отделение	Палата реанимации и интенсивной терапии	стационарно	Эндоскоп (для верхних отделов желудочно-кишечного тракта, для нижних отделов желудочно-	1	1	Приказ Минздрава России от 28.12.2020 № 1379н «Об утверждении перечня оборудования для оснащения и переоснащения медицинских организаций при	11.2022

											кишечного тракта, панкреато-дуоденальной зоны и/или для нижних дыхательных путей)			реализации региональных программ модернизации первичного звена здравоохранения», Приказ Минздрава России от 06.12.2017 № 974н «Об утверждении Правил проведения эндоскопических исследований»н	
21	Государственное бюджетное учреждение здравоохранения Нижегородской области "Ардатовская центральная районная больница"	5201002840	1.1. Больница (в том числе детская).	Административное здание	Ардатовский район, р.п.Ардатов, ул.Спортивная, д.1	р.п.Ардатов	10058	Реанимационное отделение	Палата реанимации и интенсивной терапии	стационарно	Эндоскопическая система (видео-, фибро- или регидная), включающая: осветитель, инсуффлятор, электроотсасыватель, тележка (стойка); течеискатель	1	1	Приказ Минздрава России от 28.12.2020 № 1379н «Об утверждении перечня оборудования для оснащения и переоснащения медицинских организаций при реализации региональных программ модернизации первичного звена здравоохранения», Приказ Минздрава России от 06.12.2017 № 974н «Об	11.2022

														утверждении Правил проведения эндоскопических исследований» н	
22	Государственное бюджетное учреждение здравоохранения Нижегородской области "Ардатовская центральная районная больница"	5201002840	1.1. Больница (в том числе детская).	Административное здание	Ардатовский район, р.п.Ардатов, ул.Спортивная, д.1	р.п.Ардатов	10058	Реанимационное отделение	Палата реанимации и интенсивной терапии	стационарно	Видеопроцессор	1	1	Приказ Минздрава России от 28.12.2020 № 1379н «Об утверждении перечня оборудования для оснащения и переоснащения медицинских организаций при реализации региональных программ модернизации первичного звена здравоохранения», Приказ Минздрава России от 06.12.2017 № 974н «Об утверждении Правил проведения эндоскопических исследований» н	11.2022
23	Государственное бюджетное учреждение здравоохранения Нижегородской	5201002840	1.1. Больница (в том числе детская).	Административное здание	Ардатовский район, р.п.Ардатов, ул.Спортивная, д.1	р.п.Ардатов	10058	Реанимационное отделение	Палата реанимации и интенсивной	стационарно	Монитор	1	1	Приказ Минздрава России от 28.12.2020 № 1379н «Об	11.2022

	области "Ардатовская центральная районная больница"								терапии				утверждении перечня оборудования для оснащения и переоснащения медицинских организаций при реализации региональных программ модернизации первичного звена здравоохранения», Приказ Минздрава России от 06.12.2017 № 974н «Об утверждении Правил проведения эндоскопических исследований» н	
24	Государственное бюджетное учреждение здравоохранения Нижегородской области "Арзамасская городская больница №1"	5243016202	1.1. Больница (в том числе детская).	поликлиника	г.Арзамас, ул. 50 лет ВЛКСМ, д.21	г.Арзамас	17513	Амбулаторно-поликлиническое отделение	Гинекологические	амбулаторно	Кресло гинекологическое с осветительной лампой	2	2	Приказ Минздрава России от 28.12.2020 № 1379н «Об утверждении перечня оборудования для оснащения и переоснащения медицинских организаций при реализации региональных программ	02.2025

														модернизации первичного звена здравоохранения», Приказ Минздрава России от 20.10.2020 № 1130н «Об утверждении Порядка оказания медицинской помощи по профилю «акушерство и гинекология»	
25	Государственное бюджетное учреждение здравоохранения Нижегородской области "Арзамасская городская больница №1"	5243016202	1.1. Больница (в том числе детская).	поликлиника	г.Арзамас, ул. 50 лет ВЛКСМ, д.21	г.Арзамас	17513	поликлиника	кабинет функциональной диагностики	амбулаторно	Электрокардиограф 12-канальный	1	1	Приказ Минздрава России от 28.12.2020 № 1379н «Об утверждении перечня оборудования для оснащения и переоснащения медицинских организаций при реализации региональных программ модернизации первичного звена здравоохранения», Приказ Минздрава России от 26.12.2016 № 997н «Об утверждении Правил	12.2021

														проведения функциональных исследований»	
26	Государственное бюджетное учреждение здравоохранения Нижегородской области "Балахнинская центральная районная больница"	5244012049	1.1. Больница (в том числе детская).	Центральная районная больница	Балахнинский р-он, г.Балахна, ул.Олимпийская,1	г.Балахна	48520	ГБУЗ НО" Балахнинская ЦРБ"	Ренгеновское отделение	амбулаторно	Аппарат рентгеновский стационарный для рентгенографии цифровой	2	1	Приказ Минздрава России от 28.12.2020 № 1379н «Об утверждении перечня оборудования для оснащения и переоснащения медицинских организаций при реализации региональных программ модернизации первичного звена здравоохранения», Приказ Минздрава России от 09.06.2020 г. № 560н «Об утверждении Правил проведения рентгенологических исследований»	11.2023
27	Государственное бюджетное учреждение здравоохранения Нижегородской области "Балахнинская центральная районная	5244012049	1.1. Больница (в том числе детская).	Поликлиника ГБУЗ НО "БЦРБ"	Балахнинский р-он, г.Балахна, ул.Олимпийская,1	г.Балахна	48520	ГБУЗ НО" Балахнинская ЦРБ"	Ультразвуковой диагностики	амбулаторно	Система ультразвуковой визуализации универсальная с питанием от сети	1	1	Приказ Минздрава России от 28.12.2020 № 1379н «Об утверждении перечня оборудования для оснащения	11.2022

	больница"												и переоснащения медицинских организаций при реализации региональных программ модернизации первичного звена здравоохранения», Приказ Минздрава России от 08.06.2020 г. № 557н «Об утверждении Правил проведения ультразвуковых исследований»	
28	Государственное бюджетное учреждение здравоохранения Нижегородской области "Балахнинская центральная районная больница"	5244012049	1.1. Больница (в том числе детская).	поликлиника	Балахнинский р-он, г.Балахна, улЭнгельса,7	г.Балахна	48520	ГБУЗ НО" Балахнинская ЦРБ"	Ренгеновское отделение	амбулаторно	Аппарат рентгеновский стационарный для рентгенографии цифровой	1	1	Приказ Минздрава России от 28.12.2020 № 1379н «Об утверждении перечня оборудования для оснащения и переоснащения медицинских организаций при реализации региональных программ модернизации первичного звена здравоохранения», Приказ	12.2024

														Минздрава России от 09.06.2020 г. № 560н «Об утверждении Правил проведения рентгенологических исследований»	
29	Государственное бюджетное учреждение здравоохранения Нижегородской области "Балахнинская центральная районная больница"	5244012049	1.1. Больница (в том числе детская).	Центральная районная больница	Балахнинский р-он, г.Балахна, ул.Олимпийская,1	г.Балахна	48520	ГБУЗ НО" Балахнинская ЦРБ"	Эндоскопическое отделение	амбулаторно	Эндоскоп (для верхних отделов желудочно-кишечного тракта, для нижних отделов желудочно-кишечного тракта, панкреато-дуоденальной зоны и/или для нижних дыхательных путей)	1	1	Приказ Минздрава России от 28.12.2020 № 1379н «Об утверждении перечня оборудования для оснащения и переоснащения медицинских организаций при реализации региональных программ модернизации первичного звена здравоохранения», Приказ Минздрава России от 06.12.2017 № 974н «Об утверждении Правил проведения эндоскопических исследований»н	11.2022
30	Государственное бюджетное	5244012049	1.1. Больница (в	Центральная	Балахнинский р-он,	г.Балахна	48520	ГБУЗ НО"	Эндоскопическое	амбулаторно	Эндоскоп (для	1	1	Приказ Минздрава	11.2022

	учреждение здравоохранения Нижегородской области "Балахнинская центральная районная больница"		том числе детская).	районная больница	г.Балахна, ул.Олимпийская,1			Балахнинская ЦРБ"	отделение		верхних отделов желудочно-кишечного тракта, для нижних отделов желудочно-кишечного тракта, панкреато-дуоденальной зоны и/или для нижних дыхательных путей)			России от 28.12.2020 № 1379н «Об утверждении перечня оборудования для оснащения и переоснащения медицинских организаций при реализации региональных программ модернизации первичного звена здравоохранения», Приказ Минздрава России от 06.12.2017 № 974н «Об утверждении Правил проведения эндоскопических исследований» н	
31	Государственное бюджетное учреждение здравоохранения Нижегородской области "Балахнинская центральная районная больница"	5244012049	1.1. Больница (в том числе детская).	Центральная районная больница	Балахнинский р-он, г.Балахна, ул.Олимпийская,1	г.Балахна	48520	ГБУЗ НО" Балахнинская ЦРБ"	Эндоскопическое отделение	амбулаторно	Эндоскоп (для верхних отделов желудочно-кишечного тракта, для нижних отделов желудочно-	1	1	Приказ Минздрава России от 28.12.2020 № 1379н «Об утверждении перечня оборудования для оснащения и переоснащения медицинских организаций при	11.2022

											кишечного тракта, панкреато-дуоденальной зоны и/или для нижних дыхательных путей)			реализации региональных программ модернизации первичного звена здравоохранения», Приказ Минздрава России от 06.12.2017 № 974н «Об утверждении Правил проведения эндоскопических исследований» н	
32	Государственное бюджетное учреждение здравоохранения Нижегородской области "Балахнинская центральная районная больница"	5244012049	1.1. Больница (в том числе детская).	Центральная районная больница	Балахнинский р-он, г.Балахна, ул.Олимпийская,1	г.Балахна	48520	ГБУЗ НО" Балахнинская ЦРБ"	Эндоскопическое отделение	амбулаторно	Эндоскоп (для верхних отделов желудочно-кишечного тракта, для нижних отделов желудочно-кишечного тракта, панкреато-дуоденальной зоны и/или для нижних дыхатель	2	2	Приказ Минздрава России от 28.12.2020 № 1379н «Об утверждении перечня оборудования для оснащения и переоснащения медицинских организаций при реализации региональных программ модернизации первичного звена здравоохранения», Приказ Минздрава России от 06.12.2017 № 974н «Об	11.2022

											ных путей)			утверждении Правил проведения эндоскопических исследований» н	
33	Государственное бюджетное учреждение здравоохранения Нижегородской области "Балахнинская центральная районная больница"	5244012049	1.1. Больница (в том числе детская).	Центральная районная больница	Балахнинский р-он, г.Балахна, ул.Олимпийская,1	г.Балахна	48520	ГБУЗ НО" Балахнинская ЦРБ"	Кабинет (отделение) рентгенологический	амбулаторно	Аппарат рентгеновский стационарный для рентгенографии цифровой	1	1	Приказ Минздрава России от 28.12.2020 № 1379н «Об утверждении перечня оборудования для оснащения и переоснащения медицинских организаций при реализации региональных программ модернизации первичного звена здравоохранения», Приказ Минздрава России от 09.06.2020 г. № 560н «Об утверждении Правил проведения рентгенологических исследований»	12.2021
34	Государственное бюджетное учреждение здравоохранения Нижегородской области	5244012049	1.1. Больница (в том числе детская).	Поликлиника ГБУЗ НО "БЦРБ"	Балахнинский р-он, г.Балахна, ул.Олимпийская,1	г.Балахна	48520	ГБУЗ НО" Балахнинская ЦРБ"	Ультразвуковой диагностики	амбулаторно	Система ультразвуковой визуализации универса	3	1	Приказ Минздрава России от 28.12.2020 № 1379н «Об утверждении	11.2021

	"Балахнинская центральная районная больница"										льная с питание м от сети			перечня оборудования для оснащения и переоснащения медицинских организаций при реализации региональных программ модернизации первичного звена здравоохранения», Приказ Минздрава России от 26.12.2016 № 997н «Об утверждении Правил проведения функциональных исследований»	
35	Государственное бюджетное учреждение здравоохранения Нижегородской области "Балахнинская центральная районная больница"	5244012049	1.1. Больница (в том числе детская).	Центральная районная больница	Балахнинский р-он, г.Балахна, ул.Олимпийская,1	г.Балахна	48520	ГБУЗ НО" Балахнинская ЦРБ"	Эндоскопическое отделение	амбулаторно	Монитор	1	1	Приказ Минздрава России от 28.12.2020 № 1379н «Об утверждении перечня оборудования для оснащения и переоснащения медицинских организаций при реализации региональных программ модернизации первичного	11.2022

														звена здравоохранения», Приказ Минздрава России от 06.12.2017 № 974н «Об утверждении Правил проведения эндоскопических исследований»н	
36	Государственное бюджетное учреждение здравоохранения Нижегородской области "Балахнинская центральная районная больница"	5244012049	1.1. Больница (в том числе детская).	Центральная районная больница	Балахнинский р-он, г.Балахна, ул.Олимпийская,1	г.Балахна	48520	ГБУЗ НО" Балахнинская ЦРБ"	Эндоскопическое отделение	амбулаторно	Эндоскопическая система (видео-, фибро- или регидная), включающая: осветитель, инсуффлятор, электроотсасыватель, тележка (стойка); течеискатель	1	1	Приказ Минздрава России от 28.12.2020 № 1379н «Об утверждении перечня оборудования для оснащения и переоснащения медицинских организаций при реализации региональных программ модернизации первичного звена здравоохранения», Приказ Минздрава России от 06.12.2017 № 974н «Об утверждении Правил проведения эндоскопических	11.2022

														исследований» н	
37	Государственное бюджетное учреждение здравоохранения Нижегородской области "Балахнинская центральная районная больница"	5244012049	1.1. Больница (в том числе детская).	Центральная районная больница	Балахнинский р-он, г.Балахна, ул.Олимпийская,1	г.Балахна	48520	ГБУЗ НО" Балахнинская ЦРБ"	Эндоскопическое отделение	амбулаторно	Видеопроцессор	1	1	Приказ Минздрава России от 28.12.2020 № 1379н «Об утверждении перечня оборудования для оснащения и переоснащения медицинских организаций при реализации региональных программ модернизации первичного звена здравоохранения», Приказ Минздрава России от 06.12.2017 № 974н «Об утверждении Правил проведения эндоскопических исследований» н	11.2022
38	Государственное бюджетное учреждение здравоохранения Нижегородской области "Балахнинская центральная районная больница"	5244012049	1.1. Больница (в том числе детская).	Центральная районная больница	Балахнинский р-он, г.Балахна, ул.Олимпийская,1	г.Балахна	48520	ГБУЗ НО" Балахнинская ЦРБ"	Эндоскопическое отделение	амбулаторно	Монитор	1	1	Приказ Минздрава России от 28.12.2020 № 1379н «Об утверждении перечня оборудования для оснащения и	11.2022

														переоснащения медицинских организаций при реализации региональных программ модернизации первичного звена здравоохранения», Приказ Минздрава России от 06.12.2017 № 974н «Об утверждении Правил проведения эндоскопических исследований» н	
39	Государственное бюджетное учреждение здравоохранения Нижегородской области "Богородская центральная районная больница"	5245000960	1.1. Больница (в том числе детская).	Здание поликлиники с пристроем	г Богородск, ул. Данилова 22	г Богородск	33756	поликлиника 1	Ультразвуковой диагностики	амбулаторно	Система ультразвуковой визуализации универсальная с питанием от сети	1	1	Приказ Минздрава России от 28.12.2020 № 1379н «Об утверждении перечня оборудования для оснащения и переоснащения медицинских организаций при реализации региональных программ модернизации первичного звена здравоохранения», Приказ	11.2024

														Минздрава России от 08.06.2020 г. № 557н «Об утверждении Правил проведения ультразвуковых исследований»	
40	Государственное бюджетное учреждение здравоохранения Нижегородской области "Богородская центральная районная больница"	5245000960	1.1. Больница (в том числе детская).	Здание гинекологического отделения и пристрой роддома	г.Богородск, ул Котельникова. 17	г Богородск	33756	Женская консультация кабинет ультразвуковой диагностики	Акушерско-гинекологические	амбулаторно	Система ультразвуковой визуализации универсальная с питанием от сети	2	1	Приказ Минздрава России от 28.12.2020 № 1379н «Об утверждении перечня оборудования для оснащения и переоснащения медицинских организаций при реализации региональных программ модернизации первичного звена здравоохранения», Приказ Минздрава России от 08.06.2020 г. № 557н «Об утверждении Правил проведения ультразвуковых исследований»	11.2024
41	Государственное бюджетное учреждение	5236003450	1.1. Больница (в том числе	Здание Чкаловской ЦРБ	г.Чкаловск ул.Суворова д.30	г.Чкаловск	19517	Поликлиника	Эндоскопические	амбулаторно	Видеопроцессор	2	1	Приказ Минздрава России от	11.2024

	здравоохранения Нижегородской области "Чкаловская центральная районная больница"		детская).										28.12.2020 № 1379н «Об утверждении перечня оборудования для оснащения и переоснащения медицинских организаций при реализации региональных программ модернизации первичного звена здравоохранения», Приказ Минздрава России от 06.12.2017 № 974н «Об утверждении Правил проведения эндоскопических исследований» н	
42	Государственное бюджетное учреждение здравоохранения Нижегородской области "Богородская центральная районная больница"	5245000960	1.1. Больница (в том числе детская).	Здание поликлиники с пристроем	г Богородск, ул. Данилова 22	г Богородск	33756	поликлиника 1	Отделение лучевой диагностики и рентгенохирургии	амбулаторно	Аппарат рентгеновский маммографический цифровой или аналоговый	1	1	Приказ Минздрава России от 28.12.2020 № 1379н «Об утверждении перечня оборудования для оснащения и переоснащения медицинских организаций при реализации	11.2021

														региональных программ модернизации первичного звена здравоохранения», Приказ Минздрава России от 09.06.2020 г. № 560н «Об утверждении Правил проведения рентгенологических исследований»	
43	Государственное бюджетное учреждение здравоохранения Нижегородской области "Богородская центральная районная больница"	5245000960	1.1. Больница (в том числе детская).	Помещение поликлиники 2	г. Богородск, ул 2 ой Микрорайон д.9	г Богородск	33756	поликлиника № 2	Эндоскопические	амбулаторно	Эндоскоп (для верхних отделов желудочно-кишечного тракта, для нижних отделов желудочно-кишечного тракта, панкреато-дуоденальной зоны и/или для нижних дыхательных путей)	1	1	Приказ Минздрава России от 28.12.2020 № 1379н «Об утверждении перечня оборудования для оснащения и переоснащения медицинских организаций при реализации региональных программ модернизации первичного звена здравоохранения», Приказ Минздрава России от 06.12.2017 № 974н «Об утверждении Правил	11.2021

														проведения эндоскопических исследований»н	
44	Государственное бюджетное учреждение здравоохранения Нижегородской области "Богородская центральная районная больница"	5245000960	1.1. Больница (в том числе детская).	Помещение поликлиники 2	г. Богородск, ул 2 ой Микрорайон д.9	г Богородск	33756	поликлиника № 2	Эндоскопические	амбулаторно	Эндоскоп (для верхних отделов желудочно-кишечного тракта, для нижних отделов желудочно-кишечного тракта, панкреато-дуоденальной зоны и/или для нижних дыхательных путей)	1	1	Приказ Минздрава России от 28.12.2020 № 1379н «Об утверждении перечня оборудования для оснащения и переоснащения медицинских организаций при реализации региональных программ модернизации первичного звена здравоохранения», Приказ Минздрава России от 06.12.2017 № 974н «Об утверждении Правил проведения эндоскопических исследований»н	11.2021
45	Государственное бюджетное учреждение здравоохранения Нижегородской области "Богородская	5245000960	1.1. Больница (в том числе детская).	Помещение поликлиники 2	г. Богородск, ул 2 ой Микрорайон д.9	г Богородск	33756	поликлиника № 2	Эндоскопические	амбулаторно	Видеопроцессор	1	1	Приказ Минздрава России от 28.12.2020 № 1379н «Об утверждении перечня	11.2021

	центральная районная больница"													оборудования для оснащения и переоснащения медицинских организаций при реализации региональных программ модернизации первичного звена здравоохранения», Приказ Минздрава России от 06.12.2017 № 974н «Об утверждении Правил проведения эндоскопических исследований» н	
46	Государственное бюджетное учреждение здравоохранения Нижегородской области "Богородская центральная районная больница"	5245000960	1.1. Больница (в том числе детская).	Помещение поликлиники 2	г. Богородск, ул 2 ой Микрорайон д.9	г Богородск	33756	поликлиника № 2	Эндоскопические	амбулаторно	Эндоскопическая система (видео-, фибро- или регидная), включающая: осветитель, инсуффлятор, электроотсасыватель, тележка (стойка);	1	1	Приказ Минздрава России от 28.12.2020 № 1379н «Об утверждении перечня оборудования для оснащения и переоснащения медицинских организаций при реализации региональных программ модернизации первичного	11.2021

											течеиска тель			звена здравоохранен ия», Приказ Минздрава России от 06.12.2017 № 974н «Об утверждении Правил проведения эндоскопическ их исследований» н	
47	Государственное бюджетное учреждение здравоохранения Нижегородской области "Богородская центральная районная больница"	5245000960	1.1. Больница (в том числе детская).	Помещени е поликлини ки 2	г. Богородск, ул 2 ой Микрорайон д.9	г Богородск	33756	поликли ника № 2	Эндоско пические	амбулатор но	Монитор	1	1	Приказ Минздрава России от 28.12.2020 № 1379н «Об утверждении перечня оборудования для оснащения и переоснащения медицинских организаций при реализации региональных программ модернизации первичного звена здравоохранен ия», Приказ Минздрава России от 06.12.2017 № 974н «Об утверждении Правил проведения эндоскопическ их	11.2021

													исследований» н	
48	Государственное бюджетное учреждение здравоохранения Нижегородской области "Богородская центральная районная больница"	5245000960	1.1. Больница (в том числе детская).	Здание поликлиники с пристроем	г Богородск, ул. Данилова 22	г Богородск	33756	поликлиника 1	Отделение лучевой диагностики и рентгенохирургии	амбулаторно	Аппарат рентгеновский для флюорографии легких цифровой или аналоговый	2	1	Приказ Минздрава России от 28.12.2020 № 1379н «Об утверждении перечня оборудования для оснащения и переоснащения медицинских организаций при реализации региональных программ модернизации первичного звена здравоохранения», Приказ Минздрава России от 09.06.2020 г. № 560н «Об утверждении Правил проведения рентгенологических исследований»	11.2024
49	Государственное бюджетное учреждение здравоохранения Нижегородской области "Большеболдинская центральная районная больница"	5203000654	1.1. Больница (в том числе детская).	Поликлиника	Нижегородская область , Большеболдинский район , с.Большое Болдино ,ул.Красная, д.34	с.Большое Болдино	10732	кабинет офтальмолога	Офтальмолога кабинет врача	амбулаторно	Автоматический рефрактометр	1	1	Приказ Минздрава России от 28.12.2020 № 1379н «Об утверждении перечня оборудования для оснащения и переоснащения	11.2022

														медицинских организаций при реализации региональных программ модернизации первичного звена здравоохранения», Приказ Минздрава России от 12.11.2012 г. № 902н (ред. от 09.06.2020) «Об утверждении Порядка оказания медицинской помощи взрослому населению при заболеваниях глаза, его придаточного аппарата и орбиты»	
50	Государственное бюджетное учреждение здравоохранения Нижегородской области "Большеболдинская центральная районная больница"	5203000654	1.1. Больница (в том числе детская).	Стационар	Нижегородская область , Большеболдинский район , с.Большое Болдино ,ул.Красная, д.34	с.Большое Болдино	10732	кабинет УЗИ	Ультразвуковой диагностики (УЗИ) кабинет	амбулаторно	Система ультразвуковой визуализации универсальная с питанием от сети	2	1	Приказ Минздрава России от 28.12.2020 № 1379н «Об утверждении перечня оборудования для оснащения и переоснащения медицинских организаций при реализации региональных	11.2022

														программ модернизации первичного звена здравоохранения», Приказ Минздрава России от 08.06.2020 г. № 557н «Об утверждении Правил проведения ультразвуковых исследований»	
51	Государственное бюджетное учреждение здравоохранения Нижегородской области "Большеболдинская центральная районная больница"	5203000654	1.1. Больница (в том числе детская).	Стационар	Нижегородская область , Большеболдинский район , с.Большое Болдино ,ул.Красная, д.34	с.Большое Болдино	10732	кабинет УЗИ	Ультразвуковой диагностики (УЗИ) кабинет	стационарно	Передвижной аппарат для ультразвуковых исследований с набором датчиков	1	1	Приказ Минздрава России от 28.12.2020 № 1379н «Об утверждении перечня оборудования для оснащения и переоснащения медицинских организаций при реализации региональных программ модернизации первичного звена здравоохранения», Приказ Минздрава России от 08.06.2020 г. № 557н «Об утверждении Правил проведения	11.2022

														ультразвуковых исследований»	
52	Государственное бюджетное учреждение здравоохранения Нижегородской области "Большеболдинская центральная районная больница"	5203000654	1.1. Больница (в том числе детская).	Поликлиника	Нижегородская область , Большеболдинский район , с.Большое Болдино ,ул.Красная, д.34	с.Большое Болдино	10732	рентгенкабинет	Рентгеновский кабинет	амбулаторно	Аппарат рентгеновский стационарный для рентгенографии цифровой	1	1	Приказ Минздрава России от 28.12.2020 № 1379н «Об утверждении перечня оборудования для оснащения и переоснащения медицинских организаций при реализации региональных программ модернизации первичного звена здравоохранения», Приказ Минздравсоцразвития России от 15.05.2012 № 543н «Об утверждении Положения об организации оказания первичной медико-санитарной помощи взрослому населению»	11.2021
53	Государственное бюджетное учреждение здравоохранения Нижегородской области	5203000654	1.1. Больница (в том числе детская).	Поликлиника	Нижегородская область , Большеболдинский район , с.Большое Болдино	с.Большое Болдино	10732	рентгенкабинет	Рентгеновский кабинет	амбулаторно	Аппарат рентгеновский для флюорографии	1	1	Приказ Минздрава России от 28.12.2020 № 1379н «Об утверждении	11.2021

	"Большеболдинская центральная районная больница"				,ул.Красная, д.34						легких цифровой или аналоговый			перечня оборудования для оснащения и переоснащения медицинских организаций при реализации региональных программ модернизации первичного звена здравоохранения», Приказ Минздравсоцразвития России от 15.05.2012 № 543н «Об утверждении Положения об организации оказания первичной медико-санитарной помощи взрослому населению»	
54	Государственное бюджетное учреждение здравоохранения Нижегородской области "Большеболдинская центральная районная больница"	5203000654	1.1. Больница (в том числе детская).	Стационар	Нижегородская область , Большеболдинский район , с.Большое Болдино ,ул. Красная, д.34	с.Большое Болдино	10732	Эндоскопический кабинет	Эндоскопическое отделение	амбулаторно	Эндоскоп (для верхних отделов желудочно-кишечного тракта, для нижних отделов желудочно-кишечно	1	1	Приказ Минздрава России от 28.12.2020 № 1379н «Об утверждении перечня оборудования для оснащения и переоснащения медицинских организаций при реализации	11.2024

											го тракта, панкреато-дуоденальной зоны и/или для нижних дыхательных путей)			региональных программ модернизации первичного звена здравоохранения», Приказ Минздрава России от 06.12.2017 № 974н «Об утверждении Правил проведения эндоскопических исследований» н	
55	Государственное бюджетное учреждение здравоохранения Нижегородской области "Большеболдинская центральная районная больница"	5203000654	1.1. Больница (в том числе детская).	Стационар	Нижегородская область , Большеболдинский район , с.Большое Болдино ,ул. Красная, д.34	с.Большое Болдино	10732	Эндоскопический кабинет	Эндоскопическое отделение	амбулаторно	Эндоскоп (для верхних отделов желудочно-кишечного тракта, для нижних отделов желудочно-кишечного тракта, панкреато-дуоденальной зоны и/или для нижних дыхательных	1	1	Приказ Минздрава России от 28.12.2020 № 1379н «Об утверждении перечня оборудования для оснащения и переоснащения медицинских организаций при реализации региональных программ модернизации первичного звена здравоохранения», Приказ Минздрава России от 06.12.2017 № 974н «Об утверждении	11.2021

											путей)			Правил проведения эндоскопических исследований» н	
56	Государственное бюджетное учреждение здравоохранения Нижегородской области "Большеболдинская центральная районная больница"	5203000654	1.1. Больница (в том числе детская).	Стационар	Нижегородская область , Большеболдинский район , с.Большое Болдино ,ул. Красная, д.34	с.Большое Болдино	10732	Эндоскопический кабинет	Эндоскопические	амбулаторно	Видеопроцессор	1	1	Приказ Минздрава России от 28.12.2020 № 1379н «Об утверждении перечня оборудования для оснащения и переоснащения медицинских организаций при реализации региональных программ модернизации первичного звена здравоохранения», Приказ Минздрава России от 06.12.2017 № 974н «Об утверждении Правил проведения эндоскопических исследований» н	11.2021
57	Государственное бюджетное учреждение здравоохранения Нижегородской области	5203000654	1.1. Больница (в том числе детская).	Стационар	Нижегородская область , Большеболдинский район , с.Большое Болдино ,ул.	с.Большое Болдино	10732	Эндоскопический кабинет	Эндоскопическое отделение	амбулаторно	Эндоскопическая система (видео-, фибро- или	1	1	Приказ Минздрава России от 28.12.2020 № 1379н «Об утверждении	11.2021

	"Большеболдинская центральная районная больница"				Красная, д.34						регидная), включающая: осветитель, инсуффлятор, электроотсасыватель, тележка (стойка); течеискатель			перечня оборудования для оснащения и переоснащения медицинских организаций при реализации региональных программ модернизации первичного звена здравоохранения», Приказ Минздрава России от 06.12.2017 № 974н «Об утверждении Правил проведения эндоскопических исследований»н	
58	Государственное бюджетное учреждение здравоохранения Нижегородской области "Большеболдинская центральная районная больница"	5203000654	1.1. Больница (в том числе детская).	Стационар	Нижегородская область , Большеболдинский район , с.Большое Болдино ,ул. Красная, д.34	с.Большое Болдино	10732	Эндоскопический кабинет	Эндоскопическое отделение	амбулаторно	Монитор	1	1	Приказ Минздрава России от 28.12.2020 № 1379н «Об утверждении перечня оборудования для оснащения и переоснащения медицинских организаций при реализации региональных программ модернизации	11.2021

														первичного звена здравоохранения», Приказ Минздрава России от 06.12.2017 № 974н «Об утверждении Правил проведения эндоскопических исследований»н	
59	Государственное бюджетное учреждение здравоохранения Нижегородской области "Большеболдинская центральная районная больница"	5203000654	1.1. Больница (в том числе детская).	Стационар	Нижегородская область , Большеболдинский район , с.Большое Болдино ,ул.Красная, д.34	с.Большое Болдино	10732	Эндоскопический кабинет	Эндоскопическое отделение	амбулаторно	Ручная или автоматическая установка для дезинфекции эндоскопов	1	1	Приказ Минздрава России от 28.12.2020 № 1379н «Об утверждении перечня оборудования для оснащения и переоснащения медицинских организаций при реализации региональных программ модернизации первичного звена здравоохранения», Приказ Минздрава России от 25.12.1997 № 380 «О состоянии и мерах по совершенствованию	11.2021

														лабораторного обеспечения диагностики и лечения пациентов в учреждениях здравоохранения Российской Федерации»	
60	Государственное бюджетное учреждение здравоохранения Нижегородской области "Большемурашкинская центральная районная больница"	5204000304	1.1. Больница (в том числе детская).	Здание ГБУЗ НО "Большемурашкинская ЦРБ"	Большемурашкинский район, р.п. Большое Мурашкино, 5-й микрорайон	рп. Большое Мурашкино	4984	Гинекологическое отделение	Гинекологические	стационарно	Кольпоскоп	1	1	Приказ Минздрава России от 28.12.2020 № 1379н «Об утверждении перечня оборудования для оснащения и переоснащения медицинских организаций при реализации региональных программ модернизации первичного звена здравоохранения», Приказ Минздрава России от 20.10.2020 № 1130н «Об утверждении Порядка оказания медицинской помощи по профилю «акушерство и гинекология»	11.2021
61	Государственное бюджетное	5204000304	1.1. Больница (в	Здание ГБУЗ НО	Большемурашкинский район,	рп. Большое	4984	Поликлиника	Акушера-	амбулаторно	Гистероскоп	1	1	Приказ Минздрава	11.2022

	учреждение здравоохранения Нижегородской области "Большемурашкинская центральная районная больница"		том числе детская).	"Большемурашкинская ЦРБ"	р.п. Большое Мурашкино, 5-й микрорайон	Мурашкино			гинеколога кабинет врача		диагностический			России от 28.12.2020 № 1379н «Об утверждении перечня оборудования для оснащения и переоснащения медицинских организаций при реализации региональных программ модернизации первичного звена здравоохранения», Приказ Минздрава России от 20.10.2020 № 1130н «Об утверждении Порядка оказания медицинской помощи по профилю «акушерство и гинекология»	
62	Государственное бюджетное учреждение здравоохранения Нижегородской области "Большемурашкинская центральная районная больница"	5204000304	1.1. Больница (в том числе детская).	Здание ГБУЗ НО "Большемурашкинская ЦРБ"	Большемурашкинский район, р.п. Большое Мурашкино, 5-й микрорайон	рп. Большое Мурашкино	4984	Гинекологическое отделение	Гинекологическое отделение	стационарно	Система ультразвуковой визуализации универсальная с питанием от сети	1	1	Приказ Минздрава России от 28.12.2020 № 1379н «Об утверждении перечня оборудования для оснащения и переоснащения медицинских организаций	11.2022

														при реализации региональных программ модернизации первичного звена здравоохранения», Приказ Минздрава России от 20.10.2020 № 1130н «Об утверждении Порядка оказания медицинской помощи по профилю «акушерство и гинекология»	
63	Государственное бюджетное учреждение здравоохранения Нижегородской области "Большемурашкинская центральная районная больница"	5204000304	1.1. Больница (в том числе детская).	Здание ГБУЗ НО "Большемурашкинская ЦРБ"	Большемурашкинский район, р.п. Большое Мурашкино, 5-й микрорайон	рп. Большое Мурашкино	4984	Поликлиника	Ультразвуковой диагностики	амбулаторно	Передвижной аппарат для ультразвуковых исследований с набором датчиков	1	1	Приказ Минздрава России от 28.12.2020 № 1379н «Об утверждении перечня оборудования для оснащения и переоснащения медицинских организаций при реализации региональных программ модернизации первичного звена здравоохранения», Приказ Минздрава России от	11.2022

														08.06.2020 г. № 557н «Об утверждении Правил проведения ультразвуковых исследований»	
64	Государственное бюджетное учреждение здравоохранения Нижегородской области "Борская центральная районная больница"	5246006795	1.1. Больница (в том числе детская).	Здание (Нежилое здание, поликлиника)	г. Бор, ул. Октябрьская, д. 19	г.Бор	118156	поликлиника № 1	Ультразвуковой диагностики (УЗИ) кабинет	амбулаторно	Система ультразвуковой визуализации универсальная с питанием от сети	1	1	Приказ Минздрава России от 28.12.2020 № 1379н «Об утверждении перечня оборудования для оснащения и переоснащения медицинских организаций при реализации региональных программ модернизации первичного звена здравоохранения», Приказ Минздрава России от 08.06.2020 г. № 557н «Об утверждении Правил проведения ультразвуковых исследований»	12.2022
65	Государственное бюджетное учреждение здравоохранения Нижегородской	5246006795	1.1. Больница (в том числе детская).	Здание (Нежилое здание,Нежилое отдельно	г. Бор, ул. Энгельса, д. 2	г.Бор	118156	поликлиника № 2	Ультразвуковой диагностики (УЗИ)	амбулаторно	Система ультразвуковой визуализации	1	1	Приказ Минздрава России от 28.12.2020 № 1379н «Об	12.2022

	области "Борская центральная районная больница"			стоящее здание главного корпуса Городской больницы № 1 с пристроями)					кабинет		универсальная с питанием от сети			утверждении перечня оборудования для оснащения и переоснащения медицинских организаций при реализации региональных программ модернизации первичного звена здравоохранения», Приказ Минздравсоцразвития России от 15.05.2012 № 543н «Об утверждении Положения об организации оказания первичной медико-санитарной помощи взрослому населению»	
66	Государственное бюджетное учреждение здравоохранения Нижегородской области "Бутурлинская центральная районная больница"	5205001519	1.1. Больница (в том числе детская).	Нежилое строение	Нижегородская область, рп.Бутурлино, ул.Ленина, д.40	рп.Бутурлино	6347	поликлинические отделения	Эндоскопии (бронхоскопии) кабинет	амбулаторно	Эндоскопическая система (видео-, фибро- или регидная), включающая: осветитель, инсуффлятор,	1	1	Приказ Минздрава России от 28.12.2020 № 1379н «Об утверждении перечня оборудования для оснащения и переоснащения медицинских организаций при	11.2024

											электроотсасыватель, тележка (стойка); течеискатель			реализации региональных программ модернизации первичного звена здравоохранения», Приказ Минздрава России от 06.12.2017 № 974н «Об утверждении Правил проведения эндоскопических исследований» н	
67	Государственное бюджетное учреждение здравоохранения Нижегородской области "Бутурлинская центральная районная больница"	5205001519	1.1. Больница (в том числе детская).	Нежилое строение	Нижегородская область, рп.Бутурлино, ул.Ленина, д.40	рп.Бутурлино	6347	поликлинические отделения	Эндоскопии (бронхоскопии) кабинет	амбулаторно	Видеопроцессор	1	1	Приказ Минздрава России от 28.12.2020 № 1379н «Об утверждении перечня оборудования для оснащения и переоснащения медицинских организаций при реализации региональных программ модернизации первичного звена здравоохранения», Приказ Минздрава России от 06.12.2017 № 974н «Об	11.2024

														утверждении Правил проведения эндоскопических исследований» н	
68	Государственное бюджетное учреждение здравоохранения Нижегородской области "Бутурлинская центральная районная больница"	5205001519	1.1. Больница (в том числе детская).	Нежилое строение	Нижегородская область, рп.Бутурлино, ул.Ленина, д.40	рп.Бутурлино	6347	поликлинические отделения	Эндоскопии (бронхоскопии) кабинет	амбулаторно	Монитор	1	1	Приказ Минздрава России от 28.12.2020 № 1379н «Об утверждении перечня оборудования для оснащения и переоснащения медицинских организаций при реализации региональных программ модернизации первичного звена здравоохранения», Приказ Минздрава России от 06.12.2017 № 974н «Об утверждении Правил проведения эндоскопических исследований» н	11.2024
69	Государственное бюджетное учреждение здравоохранения Нижегородской	5205001519	1.1. Больница (в том числе детская).	Нежилое строение	Нижегородская область, рп.Бутурлино, ул.Ленина, д.40	рп.Бутурлино	6347	Стационар ЦРБ	Акушера-гинеколога кабинет	стационарно	Кардиомонитор фетальный дистанц	1	1	Приказ Минздрава России от 28.12.2020 № 1379н «Об	11.2025

	области "Бутурлинская центральная районная больница"								врача		ионный для контроля в родах			утверждении перечня оборудования для оснащения и переоснащения медицинских организаций при реализации региональных программ модернизации первичного звена здравоохранения», Приказ Минздрава России от 20.10.2020 № 1130н «Об утверждении Порядка оказания медицинской помощи по профилю «акушерство и гинекология»	
70	Государственное бюджетное учреждение здравоохранения Нижегородской области "Бутурлинская центральная районная больница"	5205001519	1.1. Больница (в том числе детская).	Нежилое строение	Нижегородская область, рп.Бутурлино, ул.Ленина, д.40	рп.Бутурлино	6347	поликлинические отделения	Эндоскопии (бронхоскопии) кабинет	амбулаторно	Эндоскоп (для верхних отделов желудочно-кишечного тракта, для нижних отделов желудочно-кишечного	1	1	Приказ Минздрава России от 28.12.2020 № 1379н «Об утверждении перечня оборудования для оснащения и переоснащения медицинских организаций при реализации региональных	11.2024

											тракта, панкреато-дуоденальной зоны и/или для нижних дыхательных путей)			программ модернизации первичного звена здравоохранения», Приказ Минздрава России от 06.12.2017 № 974н «Об утверждении Правил проведения эндоскопических исследований»н	
71	Государственное бюджетное учреждение здравоохранения Нижегородской области "Бутурлинская центральная районная больница"	5205001519	1.1. Больница (в том числе детская).	Нежилое строение	Нижегородская область, рп.Бутурлино, ул.Ленина, д.40	рп.Бутурлино	6347	поликлинические отделения	Лучевой диагностики	амбулаторно	Аппарат рентгеновский для флюорографии легких цифровой или аналоговый	1	1	Приказ Минздрава России от 28.12.2020 № 1379н «Об утверждении перечня оборудования для оснащения и переоснащения медицинских организаций при реализации региональных программ модернизации первичного звена здравоохранения», Приказ Минздрава России от 09.06.2020 г. № 560н «Об утверждении Правил	11.2024

														проведения рентгенологических исследований»	
72	Государственное бюджетное учреждение здравоохранения Нижегородской области "Бутурлинская центральная районная больница"	5205001519	1.1. Больница (в том числе детская).	Нежилое строение	Нижегородская область, рп.Бутурлино, ул.Ленина, д.40	рп.Бутурлино	6347	поликлинические отделения	Лучевой диагностики	амбулаторно	Аппарат рентгеновский стационарный для рентгенографии цифровой	1	1	Приказ Минздрава России от 28.12.2020 № 1379н «Об утверждении перечня оборудования для оснащения и переоснащения медицинских организаций при реализации региональных программ модернизации первичного звена здравоохранения», Приказ Минздрава России от 09.06.2020 г. № 560н «Об утверждении Правил проведения рентгенологических исследований»	11.2022
73	Государственное бюджетное учреждение здравоохранения Нижегородской области "Бутурлинская центральная районная	5205001519	1.1. Больница (в том числе детская).	Нежилое строение	Нижегородская область, рп.Бутурлино, ул.Ленина, д.40	рп.Бутурлино	6347	поликлинические отделения	Ультразвуковой диагностики	амбулаторно	Система ультразвуковой визуализации универсальная с питанием от сети	1	1	Приказ Минздрава России от 28.12.2020 № 1379н «Об утверждении перечня оборудования для оснащения	11.2022

	больница"												и переоснащения медицинских организаций при реализации региональных программ модернизации первичного звена здравоохранения», Приказ Минздрава России от 08.06.2020 г. № 557н «Об утверждении Правил проведения ультразвуковых исследований»	
74	Государственное бюджетное учреждение здравоохранения Нижегородской области "Бутурлинская центральная районная больница"	5205001519	1.1. Больница (в том числе детская).	Нежилое строение	Нижегородская область, рп.Бутурлино, ул.Ленина, д.40	рп.Бутурлино	6347	поликлинические отделения	Ультразвуковой диагностики	амбулаторно	Передвижной аппарат для ультразвуковых исследований с набором датчиков	1	1	Приказ Минздрава России от 28.12.2020 № 1379н «Об утверждении перечня оборудования для оснащения и переоснащения медицинских организаций при реализации региональных программ модернизации первичного звена здравоохранения», Приказ	11.2022

														Минздрава России от 08.06.2020 г. № 557н «Об утверждении Правил проведения ультразвуковых исследований»	
75	Государственное бюджетное учреждение здравоохранения Нижегородской области "Бутурлинская центральная районная больница"	5205001519	1.1. Больница (в том числе детская).	Нежилое строение	Нижегородская область, рп.Бутурлино, ул.Ленина, д.40	рп.Бутурлино	6347	поликлинические отделения	Функциональной диагностики и кардиографии	амбулаторно	Аппарат суточного мониторирования артериального давления	1	1	Приказ Минздрава России от 28.12.2020 № 1379н «Об утверждении перечня оборудования для оснащения и переоснащения медицинских организаций при реализации региональных программ модернизации первичного звена здравоохранения», Приказ Минздрава России от 26.12.2016 № 997н «Об утверждении Правил проведения функциональных исследований»	11.2021
76	Государственное бюджетное учреждение	5256034463	1.1. Больница (в том числе	ГБУЗ НО «Городская больница	г. Н.Новгород", 603004, г. Н. Новгород, пр.	г.Нижний Новгород	1271767	Поликлиника	Рентгенологическое	амбулаторно	Аппарат рентгеновский	1	1	Приказ Минздрава России от	11.2022

	здравоохранения Нижегородской области "Городская больница №37 Автозаводского района г. Нижнего Новгорода"		детская).	№37» Автозаводского района г. Н.Новгорода", 603004, г. Н. Новгород, пр. Ленина д.100	Ленина д.100						стационарный для рентгенографии цифровой			28.12.2020 № 1379н «Об утверждении перечня оборудования для оснащения и переоснащения медицинских организаций при реализации региональных программ модернизации первичного звена здравоохранения», Приказ Минздравсоцразвития России от 15.05.2012 № 543н «Об утверждении Положения об организации оказания первичной медико-санитарной помощи взрослому населению»	
77	Государственное бюджетное учреждение здравоохранения Нижегородской области "Вадская центральная районная больница"	5206000740	1.1. Больница (в том числе детска).	Поликлиника	Нижегородская область, с. Вад, ул.Больничная, 12	с. Вад	13733	Поликлиника	Узи-диагностика	Амбулаторно	Система ультразвуковой визуализации универсальная с питанием от сети	1	1	Приказ Минздрава России от 28.12.2020 № 1379н «Об утверждении перечня оборудования для оснащения и переоснащения медицинских	11.2024

														организаций при реализации региональных программ модернизации первичного звена здравоохранения», Приказ Минздрава России от 08.06.2020 г. № 557н «Об утверждении Правил проведения ультразвуковых исследований»	
78	Государственное бюджетное учреждение здравоохранения Нижегородской области "Вадская центральная районная больница"	5206000740	1.1. Больница (в том числе детска).	Поликлиника	Нижегородская область, с. Вад, ул.Больничная, 12	с. Вад	13733	Поликлиника	Кардиологический	Амбулаторно	Аппарат холтеровского мониторирования сердечного ритма	1	1	Приказ Минздрава России от 28.12.2020 № 1379н «Об утверждении перечня оборудования для оснащения и переоснащения медицинских организаций при реализации региональных программ модернизации первичного звена здравоохранения», Приказ Минздрава России от 26.12.2016 №	11.2024

														997н «Об утверждении Правил проведения функциональных исследований»	
79	Государственное бюджетное учреждение здравоохранения Нижегородской области "Вадская центральная районная больница"	5206000740	1.1. Больница (в том числе детска).	Детский корпус	Нижегородская область, с. Вад, ул.Больничная, 13	с. Вад	13733	Поликлиника	Кардиологический	Амбулаторно	Аппарат суточного мониторирования артериального давления	1	1	Приказ Минздрава России от 28.12.2020 № 1379н «Об утверждении перечня оборудования для оснащения и переоснащения медицинских организаций при реализации региональных программ модернизации первичного звена здравоохранения», Приказ Минздрава России от 26.12.2016 № 997н «Об утверждении Правил проведения функциональных исследований»	11.2024
80	Государственное бюджетное учреждение здравоохранения Нижегородской области "Вадская	5206000740	1.1. Больница (в том числе детская).	Поликлиника	Нижегородская область, Вадский р-он, с.Вад, ул.Больничная д.12	с.Вад	13922	Поликлиника ЦРБ	Эндоскопические	амбулаторно	Эндоскоп (для верхних отделов желудочно-	1	1	Приказ Минздрава России от 28.12.2020 № 1379н «Об утверждении	11.2021

	центральная районная больница"										кишечного тракта, для нижних отделов желудочно-кишечного тракта, панкреато-дуоденальной зоны и/или для нижних дыхательных путей)			перечня оборудования для оснащения и переоснащения медицинских организаций при реализации региональных программ модернизации первичного звена здравоохранения», Приказ Минздрава России от 06.12.2017 № 974н «Об утверждении Правил проведения эндоскопических исследований» н	
81	Государственное бюджетное учреждение здравоохранения Нижегородской области "Вадская центральная районная больница"	5206000740	1.1. Больница (в том числе детская).	Поликлиника	Нижегородская область, Вадский р-он, с.Вад, ул.Больничная д.12	с.Вад	13922	Поликлиника	Эндоскопические	амбулаторно	Видеопроцессор	1	1	Приказ Минздрава России от 28.12.2020 № 1379н «Об утверждении перечня оборудования для оснащения и переоснащения медицинских организаций при реализации региональных программ модернизации	11.2021

														первичного звена здравоохранения», Приказ Минздрава России от 06.12.2017 № 974н «Об утверждении Правил проведения эндоскопических исследований»н	
82	Государственное бюджетное учреждение здравоохранения Нижегородской области "Вадская центральная районная больница"	5206000740	1.1. Больница (в том числе детская).	Поликлиника	Нижегородская область, Вадский р-он, с.Вад, ул.Больничная д.12	с.Вад	13922	Поликлиника ЦРБ	Эндоскопические	амбулаторно	Эндоскопическая система (видео-, фибро- или регидная), включающая: осветитель, инсуффлятор, электроотсасыватель, тележка (стойка); течеискатель	1	1	Приказ Минздрава России от 28.12.2020 № 1379н «Об утверждении перечня оборудования для оснащения и переоснащения медицинских организаций при реализации региональных программ модернизации первичного звена здравоохранения», Приказ Минздрава России от 06.12.2017 № 974н «Об утверждении Правил проведения эндоскопическ	11.2021

														их исследований» н	
83	Государственное бюджетное учреждение здравоохранения Нижегородской области "Вадская центральная районная больница"	5206000740	1.1. Больница (в том числе детская).	Поликлиника	Нижегородская область, Вадский р-он, с.Вад, ул.Больничная д.12	с.Вад	13922	Поликлиника ЦРБ	Эндоскопические	амбулаторно	Монитор	1	1	Приказ Минздрава России от 28.12.2020 № 1379н «Об утверждении перечня оборудования для оснащения и переоснащения медицинских организаций при реализации региональных программ модернизации первичного звена здравоохранения», Приказ Минздрава России от 06.12.2017 № 974н «Об утверждении Правил проведения эндоскопических исследований» н	11.2021
84	Государственное бюджетное учреждение здравоохранения Нижегородской области "Вадская центральная районная больница"	5206000740	1.1. Больница (в том числе детская).	Поликлиника	Нижегородская область, Вадский р-он, с.Вад, ул.Больничная д.12	с.Вад	13922	Поликлиника ЦРБ	Эндоскопические	амбулаторно	Эндоскоп (для верхних отделов желудочно-кишечного тракта,	3	3	Приказ Минздрава России от 28.12.2020 № 1379н «Об утверждении перечня оборудования для оснащения	11.2022

											для нижних отделов желудочно-кишечного тракта, панкреато-дуоденальной зоны и/или для нижних дыхательных путей)			и переоснащения медицинских организаций при реализации региональных программ модернизации первичного звена здравоохранения», Приказ Минздрава России от 06.12.2017 № 974н «Об утверждении Правил проведения эндоскопических исследований»н	
85	Государственное бюджетное учреждение здравоохранения Нижегородской области "Вадская центральная районная больница"	5206000740	1.1. Больница (в том числе детская).	Поликлиника	Нижегородская область, Вадский р-он, с.Вад, ул.Больничная д.13	с.Вад	13922	Поликлиника ЦРБ	Эндоскопические	амбулаторно	Эндоскоп (для верхних отделов желудочно-кишечного тракта, для нижних отделов желудочно-кишечного тракта, панкреато-дуоденальной	1	1	Приказ Минздрава России от 28.12.2020 № 1379н «Об утверждении перечня оборудования для оснащения и переоснащения медицинских организаций при реализации региональных программ модернизации первичного звена здравоохранен	11.2022

											зоны и/или для нижних дыхательных путей)			ия», Приказ Минздрава России от 06.12.2017 № 974н «Об утверждении Правил проведения эндоскопических исследований»н	
86	Государственное бюджетное учреждение здравоохранения Нижегородской области "Вадская центральная районная больница"	5206000740	1.1. Больница (в том числе детская).	Поликлиника	Нижегородская область, Вадский р-он, с.Вад, ул.Больничная д.13	с.Вад	13922	Поликлиника ЦРБ	Эндоскопические	амбулаторно	Эндоскопическая система (видео-, фибро- или регидная), включающая: осветитель, инсуффлятор, электроотсасыватель, тележка (стойка); течеискатель	1	1	Приказ Минздрава России от 28.12.2020 № 1379н «Об утверждении перечня оборудования для оснащения и переоснащения медицинских организаций при реализации региональных программ модернизации первичного звена здравоохранения», Приказ Минздрава России от 06.12.2017 № 974н «Об утверждении Правил проведения эндоскопических исследований»н	11.2022

87	Государственное бюджетное учреждение здравоохранения Нижегородской области "Вадская центральная районная больница"	5206000740	1.1. Больница (в том числе детская).	Поликлиника	Нижегородская область, Вадский р-он, с.Вад, ул.Больничная д.13	с.Вад	13922	Поликлиника ЦРБ	Эндоскопические	амбулаторно	Видеопроцессор	1	1	Приказ Минздрава России от 28.12.2020 № 1379н «Об утверждении перечня оборудования для оснащения и переоснащения медицинских организаций при реализации региональных программ модернизации первичного звена здравоохранения», Приказ Минздрава России от 06.12.2017 № 974н «Об утверждении Правил проведения эндоскопических исследований»н	11.2022
88	Государственное бюджетное учреждение здравоохранения Нижегородской области "Вадская центральная районная больница"	5206000740	1.1. Больница (в том числе детская).	Поликлиника	Нижегородская область, Вадский р-он, с.Вад, ул.Больничная д.13	с.Вад	13922	Поликлиника ЦРБ	Эндоскопические	амбулаторно	Монитор	1	1	Приказ Минздрава России от 28.12.2020 № 1379н «Об утверждении перечня оборудования для оснащения и переоснащения медицинских	11.2022

														организаций при реализации региональных программ модернизации первичного звена здравоохранения», Приказ Минздрава России от 06.12.2017 № 974н «Об утверждении Правил проведения эндоскопических исследований»н	
89	Государственное бюджетное учреждение здравоохранения Нижегородской области "Варнавинская центральная районная больница"	5207001585	1.1. Больница (в том числе детская).	Корпус поликлиника	Варнавинский район, п.Варнавино, ул.Набережная, д.1	п.Варнавино	3187	УЗИ	Ультразвуковой диагностики	амбулаторно	Система ультразвуковой визуализации универсальная с питанием от сети	1	1	Приказ Минздрава России от 28.12.2020 № 1379н «Об утверждении перечня оборудования для оснащения и переоснащения медицинских организаций при реализации региональных программ модернизации первичного звена здравоохранения», Приказ Минздравсоцразвития России	11.2022

													от 15.05.2012 № 543н «Об утверждении Положения об организации оказания первичной медико-санитарной помощи взрослому населению»	
90	Государственное бюджетное учреждение здравоохранения Нижегородской области "Варнавинская центральная районная больница"	5207001585	1.1. Больница (в том числе детская).	Корпус поликлиника	Варнавинский район, п.Варнавино, ул.Набережная, д.1	п.Варнавино	3187	УЗИ	Ультразвуковой диагностики	амбулаторно	Передвижной аппарат для ультразвуковых исследований с набором датчиков	1	1	Приказ Минздрава России от 28.12.2020 № 1379н «Об утверждении перечня оборудования для оснащения и переоснащения медицинских организаций при реализации региональных программ модернизации первичного звена здравоохранения», Приказ Минздравсоцразвития России от 15.05.2012 № 543н «Об утверждении Положения об организации оказания первичной медико-санитарной	11.2022

													помощи взрослому населению»	
91	Государственное бюджетное учреждение здравоохранения Нижегородской области "Варнавинская центральная районная больница"	5207001585	1.1. Больница (в том числе детская).	Корпус поликлиника	Варнавинский район, п.Варнавино, ул.Набережная, д.1	п.Варнавино	3187	Рентгеновский кабинет	Рентгеновский кабинет	амбулаторно	Аппарат рентгеновский стационарный для рентгенографии цифровой	1	1	Приказ Минздрава России от 28.12.2020 № 1379н «Об утверждении перечня оборудования для оснащения и переоснащения медицинских организаций при реализации региональных программ модернизации первичного звена здравоохранения», Приказ Минздравсоцразвития России от 15.05.2012 № 543н «Об утверждении Положения об организации оказания первичной медико-санитарной помощи взрослому населению»	11.2024
92	Государственное бюджетное учреждение здравоохранения Нижегородской области	5207001585	1.1. Больница (в том числе детская).	Поликлиника	Нижегородская область, р.п.Варнавино ул.Набережная, 1	р.п.Варнавино	3187	Поликлиника	Кабинет (отделение) рентгенологический	амбулаторно	Аппарат рентгеновский для флюорографии	1	1	Приказ Минздрава России от 28.12.2020 № 1379н «Об утверждении	11.2022

	"Варнавинская центральная районная больница"										легких цифровой или аналоговый			перечня оборудования для оснащения и переоснащения медицинских организаций при реализации региональных программ модернизации первичного звена здравоохранения», Приказ Минздрава России от 09.06.2020 г. № 560н «Об утверждении Правил проведения рентгенологических исследований»	
93	Государственное бюджетное учреждение здравоохранения "Вачская центральная районная больница"	5208002278	1.1. Больница (в том числе детская).	Стационар	606150,Нижегородская область,рп. Вача, ул Больничная, 16	рп. Вача	5125	анестезиолого-реанимационная группа	анастезиолого-реанимационная группа	стационарно	Аппарат искусственной вентиляции легких	1	1	Приказ Минздрава России от 28.12.2020 № 1379н «Об утверждении перечня оборудования для оснащения и переоснащения медицинских организаций при реализации региональных программ модернизации первичного	11.2022

													звена здравоохранения», Приказ Минздрава России от 15.11.2012 № 919н (ред. от 14.09.2018) «Об утверждении Порядка оказания медицинской помощи взрослому населению по профилю «анестезиология и реаниматология»	
94	Государственное бюджетное учреждение здравоохранения "Вачская центральная районная больница"	5208002278	1.1. Больница (в том числе детская).	Поликлиника	606150,Нижегородская область, рп. Вача, ул.Больничная, 16	р.п. Вача	5125	Поликлиника	Рентгеновский кабинет	амбулаторно	Передвижной рентгеновский аппарат	1	1	Приказ Минздрава России от 28.12.2020 № 1379н «Об утверждении перечня оборудования для оснащения и переоснащения медицинских организаций при реализации региональных программ модернизации первичного звена здравоохранения», Приказ Минздрава России от	11.2023

														09.06.2020 г. № 560н «Об утверждении Правил проведения рентгенологических исследований»	
95	Государственное бюджетное учреждение здравоохранения Нижегородской области "Ветлужская центральная районная больница имени доктора Гусева П.Ф."	5209002714	1.1. Больница (в том числе детская).	Стационар	Нижегородская обл.,г.Ветлуга., ул.Ленина д.50	г.Ветлуга	8336	ренгенкабинет	Эндоскопические	амбулаторно	Эндоскоп (для верхних отделов желудочно-кишечного тракта, для нижних отделов желудочно-кишечного тракта, панкреато-дуоденальной зоны и/или для нижних дыхательных путей)	1	1	Приказ Минздрава России от 28.12.2020 № 1379н «Об утверждении перечня оборудования для оснащения и переоснащения медицинских организаций при реализации региональных программ модернизации первичного звена здравоохранения», Приказ Минздрава России от 06.12.2017 № 974н «Об утверждении Правил проведения эндоскопических исследований»н	11.2021
96	Государственное бюджетное учреждение здравоохранения	5209002714	1.1. Больница (в том числе детская).	Стационар	Нижегородская обл.,г.Ветлуга., ул.Ленина д.50	г.Ветлуга	8336	Анестезиология и реанима	Анестезиологии-реанимации	стационарно	Аппарат наркозный (полуотк	1	1	Приказ Минздрава России от 28.12.2020 №	11.2023

	Нижегородской области "Ветлужская центральная районная больница имени доктора Гусева П.Ф."							тология	отделение		рытый, полузакрытый и закрытый контуры) с функцией анестезии ксеноном, с дыхательным автоматом, волюметром, монитором концентрации кислорода, углекислоты и герметичности дыхательного контура (не менее одного испарителя для испаряемых анестетиков)			1379н «Об утверждении перечня оборудования для оснащения и переоснащения медицинских организаций при реализации региональных программ модернизации первичного звена здравоохранения», Приказ Минздрава России от 15.11.2012 № 919н (ред. от 14.09.2018) «Об утверждении Порядка оказания медицинской помощи взрослому населению по профилю «анестезиология и реаниматология»	
97	Государственное бюджетное учреждение здравоохранения	5236003450	1.1. Больница (в том числе детская).	Здание Чкаловской ЦРБ	г.Чкаловск ул.Суворова д.30	г.Чкаловск	19517	Поликлиника	Рентгеновский кабинет	амбулаторно	Аппарат рентгеновский стациона	1	1	Приказ Минздрава России от 28.12.2020 №	11.2021

	Нижегородской области "Чкаловская центральная районная больница"										рный для рентгенографии цифровой			1379н «Об утверждении перечня оборудования для оснащения и переоснащения медицинских организаций при реализации региональных программ модернизации первичного звена здравоохранения», Приказ Минздравсоцразвития России от 15.05.2012 № 543н «Об утверждении Положения об организации оказания первичной медико-санитарной помощи взрослому населению»	
98	Государственное бюджетное учреждение здравоохранения Нижегородской области "Вознесенская центральная районная больница"	5210001017	1.1. Больница (в том числе детская).	лечебный корпус	Вознесенский район, р.п. Вознесенское, ул.Больничный городок, №1	р.п. Вознесенское	6133	УЗИ	Ультразвуковой диагностики	стационарно	Передвижной аппарат для ультразвуковых исследований с набором датчиков	1	1	Приказ Минздрава России от 28.12.2020 № 1379н «Об утверждении перечня оборудования для оснащения и переоснащения медицинских организаций	11.2021

													при реализации региональных программ модернизации первичного звена здравоохранения», Приказ Минздрава России от 08.06.2020 г. № 557н «Об утверждении Правил проведения ультразвуковых исследований»	
99	Государственное бюджетное учреждение здравоохранения Нижегородской области "Вознесенская центральная районная больница"	5210001017	1.1. Больница (в том числе детская).	здание поликлиники	Вознесенский район, р.п. Вознесенское, ул.Больничный городок, №1	р.п. Вознесенское	6133	УЗИ	Ультразвуковой диагностики	амбулаторно	Система ультразвуковой визуализации универсальная с питанием от сети	1	1	Приказ Минздрава России от 28.12.2020 № 1379н «Об утверждении перечня оборудования для оснащения и переоснащения медицинских организаций при реализации региональных программ модернизации первичного звена здравоохранения», Приказ Минздрава России от 08.06.2020 г. № 557н «Об	11.2021

													утверждении Правил проведения ультразвуковых исследований»	
100	Государственное бюджетное учреждение здравоохранения Нижегородской области "Вознесенская центральная районная больница"	5210001017	1.1. Больница (в том числе детская).	здание поликлиники	Вознесенский район р.п. Вознесенское Больничный городок д. 1	р.п. Вознесенское	6133	Эндоскопический кабинет	Эндоскопии (бронхоскопии) кабинет	амбулаторно	Эндоскоп (для верхних отделов желудочно-кишечного тракта, для нижних отделов желудочно-кишечного тракта, панкреато-дуоденальной зоны и/или для нижних дыхательных путей)	1	1	Приказ Минздрава России от 28.12.2020 № 1379н «Об утверждении перечня оборудования для оснащения и переоснащения медицинских организаций при реализации региональных программ модернизации первичного звена здравоохранения», Приказ Минздрава России от 06.12.2017 № 974н «Об утверждении Правил проведения эндоскопических исследований»н	11.2021
101	Государственное бюджетное учреждение здравоохранения Нижегородской области	5210001017	1.1. Больница (в том числе детская).	здание поликлиники	Вознесенский район р.п. Вознесенское Больничный городок д. 1	р.п. Вознесенское	6133	Поликлиника	Эндоскопические	амбулаторно	Видеопроцессор	1	1	Приказ Минздрава России от 28.12.2020 № 1379н «Об утверждении	11.2021

	"Вознесенская центральная районная больница"													перечня оборудования для оснащения и переоснащения медицинских организаций при реализации региональных программ модернизации первичного звена здравоохранения», Приказ Минздрава России от 06.12.2017 № 974н «Об утверждении Правил проведения эндоскопических исследований» н	
102	Государственное бюджетное учреждение здравоохранения Нижегородской области "Вознесенская центральная районная больница"	5210001017	1.1. Больница (в том числе детская).	здание поликлиники	Вознесенский район р.п. Вознесенское Больничный городок д. 1	р.п. Вознесенское	6133	Эндоскопический кабинет	Эндоскопии (бронхоскопии) кабинет	амбулаторно	Эндоскопическая система (видео-, фибро- или регидная), включающая: осветитель, инсуффлятор, электроотсасыватель, тележка	1	1	Приказ Минздрава России от 28.12.2020 № 1379н «Об утверждении перечня оборудования для оснащения и переоснащения медицинских организаций при реализации региональных программ модернизации	11.2021

											(стойка); течеиска тель			первичного звена здравоохранен ия», Приказ Минздрава России от 06.12.2017 № 974н «Об утверждении Правил проведения эндоскопическ их исследований» н	
103	Государственное бюджетное учреждение здравоохранения Нижегородской области "Вознесенская центральная районная больница"	5210001017	1.1. Больница (в том числе детская).	здание поликлини ки	Вознесенский район р.п. Вознесенское Больничный городок д. 1	р.п. Вознесенс кое	6133	Эндоско пически й кабинет	Эндоско пии кабинет	амбулатор но	Монитор	1	1	Приказ Минздрава России от 28.12.2020 № 1379н «Об утверждении перечня оборудования для оснащения и переоснащения медицинских организаций при реализации региональных программ модернизации первичного звена здравоохранен ия», Приказ Минздрава России от 06.12.2017 № 974н «Об утверждении Правил проведения эндоскопическ	11.2021

														их исследований» н	
104	Государственное бюджетное учреждение здравоохранения Нижегородской области "Воротынская центральная районная больница"	5211000182	1.1. Больница (в том числе детская).	ЛЕЧЕБНЫЙ КОРПУС	Нижегородская область, Воротынский район, р.п. Воротынец, ул.Космонатов д.9	р.п. Воротынец	17666	Кабинет ультразвуковой диагностики	Ультразвуковой диагностики	амбулаторно	Система ультразвуковой визуализации универсальная с питанием от сети	1	1	Приказ Минздрава России от 28.12.2020 № 1379н «Об утверждении перечня оборудования для оснащения и переоснащения медицинских организаций при реализации региональных программ модернизации первичного звена здравоохранения», Приказ Минздрава России от 08.06.2020 г. № 557н «Об утверждении Правил проведения ультразвуковых исследований»	11.2021
105	Государственное бюджетное учреждение здравоохранения Нижегородской области "Воротынская центральная районная больница"	5211000182	1.1. Больница (в том числе детская).	ПОЛИКЛИНИКА	Нижегородская область, Воротынский район, р.п. Воротынец, ул.Космонатов д.9	р.п. Воротынец	17666	Поликлиника	Функциональной диагностики и кардиографии	амбулаторно	Аппарат суточного мониторирования артериального давления	1	1	Приказ Минздрава России от 28.12.2020 № 1379н «Об утверждении перечня оборудования для оснащения и	11.2021

														переоснащения медицинских организаций при реализации региональных программ модернизации первичного звена здравоохранения», Приказ Минздрава России от 26.12.2016 № 997н «Об утверждении Правил проведения функциональных исследований»	
106	Государственное бюджетное учреждение здравоохранения Нижегородской области "Воротынская центральная районная больница"	5211000182	1.1. Больница (в том числе детская).	ПОЛИКЛИНИКА	Нижегородская область, Воротынский район, р.п. Воротынец, ул.Космонатов д.9	р.п. Воротынец	17666	Поликлиника	Функциональной диагностики и кардиографии	амбулаторно	Аппарат холтеровского мониторирования сердечного ритма	1	1	Приказ Минздрава России от 28.12.2020 № 1379н «Об утверждении перечня оборудования для оснащения и переоснащения медицинских организаций при реализации региональных программ модернизации первичного звена здравоохранения», Приказ Минздрава	11.2022

														России от 26.12.2016 № 997н «Об утверждении Правил проведения функциональных исследований»	
107	Государственное бюджетное учреждение здравоохранения Нижегородской области "Воротынская центральная районная больница"	5211000182	1.1. Больница (в том числе детская).	Лечебный корпус	Нижегородская область, Воротынский район, р.п. Воротынец, ул.Космонавтов д.9	р.п. Воротынец	17666	Рентгеновское отделение	Рентгенологический кабинет	Амбулаторно	Аппарат рентгеновский стационарный для рентгенографии цифровой	1	1	Приказ Минздрава России от 28.12.2020 № 1379н «Об утверждении перечня оборудования для оснащения и переоснащения медицинских организаций при реализации региональных программ модернизации первичного звена здравоохранения», Приказ Минздрава России от 15.11.2012 № 919н (ред. от 14.09.2018) «Об утверждении Порядка оказания медицинской помощи взрослому населению по профилю	11.2024

														«анестезиология и реаниматология»	
108	Государственное бюджетное учреждение здравоохранения Нижегородской области "Воротынская центральная районная больница"	5211000182	1.1. Больница (в том числе детская).	АКУШЕРСКО-ГИНЕКОЛОГИЧЕСКИЙ КОРПУС	Нижегородская область, Воротынский район, р.п. Воротынец, ул.Космонатов д.9	р.п. Воротынец	17666	Реанимотологии и интенсивной терапии	Палата реанимации и интенсивной терапии	стационарно	Аппарат наркозный (полуоткрытый, полузакрытый и закрытый контуры) с функцией анестезии ксеноном, с дыхательным автоматом, волюметром, монитором концентрации кислорода, углекислоты и герметичности дыхательного контура (не менее одного испарителя для	1	1	Приказ Минздрава России от 28.12.2020 № 1379н «Об утверждении перечня оборудования для оснащения и переоснащения медицинских организаций при реализации региональных программ модернизации первичного звена здравоохранения», Приказ Минздрава России от 15.11.2012 № 919н (ред. от 14.09.2018) «Об утверждении Порядка оказания медицинской помощи взрослому населению по профилю «анестезиология и реаниматология»	11.2022

											испаряемых анестетиков)				
109	Государственное бюджетное учреждение здравоохранения Нижегородской области "Воротынская центральная районная больница"	5211000182	1.1. Больница (в том числе детская).	АКУШЕРСКО-ГИНЕКОЛОГИЧЕСКИЙ КОРПУС	Нижегородская область, Воротынский район, р.п. Воротынец, ул.Космонавтов д.9	р.п. Воротынец	17666	Палата реанимации и интенсивной терапии	Реаниматологии и интенсивной терапии	стационарно	Прикроватные мониторы с центральным пультом и регистрацией электрокардиограммы, артериального давления, частоты сердечных сокращений, частоты дыхания, насыщение гемоглобина кислородом, температуры тела; с автоматическим включением сигнала тревоги при выходе контрол	2	2	Приказ Минздрава России от 28.12.2020 № 1379н «Об утверждении перечня оборудования для оснащения и переоснащения медицинских организаций при реализации региональных программ модернизации первичного звена здравоохранения», Приказ Минздрава России от 15.11.2012 № 919н (ред. от 14.09.2018) «Об утверждении Порядка оказания медицинской помощи взрослому населению по профилю «анестезиология и реаниматология»	11.2021

											ируемого параметра за установленное время				
110	Государственное бюджетное учреждение здравоохранения Нижегородской области "Воскресенская центральная районная больница"	5212004165	1.1. Больница (в том числе детская).	Поликлиника	Воскресенский р-н, р.п.Воскресенское, пер. Больничный, дом1	рп Воскресенское	7455	Поликлиника	Акушера - гинеколога кабинет врача	амбулаторно	Кольпоскоп	1	1	Приказ Минздрава России от 28.12.2020 № 1379н «Об утверждении перечня оборудования для оснащения и переоснащения медицинских организаций при реализации региональных программ модернизации первичного звена здравоохранения», Приказ Минздрава России от 20.10.2020 № 1130н «Об утверждении Порядка оказания медицинской помощи по профилю «акушерство и гинекология»	11.2022
111	Государственное бюджетное учреждение здравоохранения	5212004165	1.1. Больница (в том числе детская).	стационар	Воскресенский р-н, р.п.Воскресенское, пер.	рп Воскресенское	7455	Стационар ЦРБ	Рентгено - диагностическое	стационарно	Аппарат рентгеновский стациона	1	1	Приказ Минздрава России от 28.12.2020 №	11.2021

	Нижегородской области "Воскресенская центральная районная больница"				Больничный, дом6				отделение		рный для рентгенографии цифровой			1379н «Об утверждении перечня оборудования для оснащения и переоснащения медицинских организаций при реализации региональных программ модернизации первичного звена здравоохранения», Приказ Минздравсоцразвития России от 15.05.2012 № 543н «Об утверждении Положения об организации оказания первичной медико-санитарной помощи взрослому населению»	
112	Государственное бюджетное учреждение здравоохранения Нижегородской области "Воскресенская центральная районная больница"	5212004165	1.1. Больница (в том числе детская).	стационар	Воскресенский р-н, р.п.Воскресенское, пер. Больничный, дом1	рп Воскресенское	7455	стационар ЦРБ	Хирургические	стационарно	Полифункциональные мониторы	1	1	Приказ Минздрава России от 28.12.2020 № 1379н «Об утверждении перечня оборудования для оснащения и переоснащения медицинских организаций	11.2022

														при реализации региональных программ модернизации первичного звена здравоохранения», Приказ Минздрава России от 15.11.2012 № 922н (ред. от 21.02.2020) «Об утверждении Порядка оказания медицинской помощи взрослому населению по профилю «хирургия»	
113	Государственное бюджетное учреждение здравоохранения Нижегородской области "Воскресенская центральная районная больница"	5212004165	1.1. Больница (в том числе детская).	стационар	Воскресенский р-н, р.п.Воскресенское, пер. Больничный, дом1	рп Воскресенское	7455	стационар ЦРБ	Палата реанимации и интенсивной терапии	стационарно	Аппарат искусственной вентиляции легких (CMV, SIMV, CPAP) с мониторированием дыхательного и минутного объема дыхания, давления в контуре	1	1	Приказ Минздрава России от 28.12.2020 № 1379н «Об утверждении перечня оборудования для оснащения и переоснащения медицинских организаций при реализации региональных программ модернизации первичного звена здравоохранен	11.2022

											аппарата			ия», Приказ Минздрава России от 15.11.2012 № 919н (ред. от 14.09.2018) «Об утверждении Порядка оказания медицинской помощи взрослому населению по профилю «анестезиология и реаниматология»	
114	Государственное бюджетное учреждение здравоохранения Нижегородской области "Выксунская центральная районная больница"	5247006188	1.1. Больница (в том числе детская).	Здание центральной районной больницы	Выксунский район, г.Выкса, ул.\Красные зори, 16/2	г.Выкса	81745	Поликлиника	Эндоскопические	амбулаторно	Эндоскопическая система (видео-, фибро- или регидная), включающая: осветитель, инсуффлятор, электроотсасыватель, тележка (стойка); течеискатель	2	1	Приказ Минздрава России от 28.12.2020 № 1379н «Об утверждении перечня оборудования для оснащения и переоснащения медицинских организаций при реализации региональных программ модернизации первичного звена здравоохранения», Приказ Минздрава России от 06.12.2017 № 974н «Об	11.2021

														утверждении Правил проведения эндоскопических исследований» н	
115	Государственное бюджетное учреждение здравоохранения Нижегородской области "Выксунская центральная районная больница"	5247006188	1.1. Больница (в том числе детская).	Здание центральной районной больницы	Выксунский район, г.Выкса, ул.\Красные зори, 16/2	г.Выкса	81745	Поликлиника	Эндоскопические	амбулаторно	Видеопроцессор	1	1	Приказ Минздрава России от 28.12.2020 № 1379н «Об утверждении перечня оборудования для оснащения и переоснащения медицинских организаций при реализации региональных программ модернизации первичного звена здравоохранения», Приказ Минздрава России от 06.12.2017 № 974н «Об утверждении Правил проведения эндоскопических исследований» н	11.2021
116	Государственное бюджетное учреждение здравоохранения Нижегородской	5247006188	1.1. Больница (в том числе детская).	Здание центральной районной больницы	Выксунский район, г.Выкса, ул.\Красные зори, 16/2	г.Выкса	81745	Поликлиника	Эндоскопические	амбулаторно	Монитор	1	1	Приказ Минздрава России от 28.12.2020 № 1379н «Об	11.2021

	области "Выксунская центральная районная больница"													утверждении перечня оборудования для оснащения и переоснащения медицинских организаций при реализации региональных программ модернизации первичного звена здравоохранения», Приказ Минздрава России от 06.12.2017 № 974н «Об утверждении Правил проведения эндоскопических исследований» н	
117	Государственное бюджетное учреждение здравоохранения Нижегородской области "Выксунская центральная районная больница"	5247006188	1.1. Больница (в том числе детская).	Здание центральной районной больницы	Выксунский район, г.Выкса, ул.\Красные зори, 16/2	г.Выкса	81745	рентгенодиагностическое отделение	Ультразвуковой диагностики	амбулаторно	Система ультразвуковой визуализации универсальная с питанием от сети	2	2	Приказ Минздрава России от 28.12.2020 № 1379н «Об утверждении перечня оборудования для оснащения и переоснащения медицинских организаций при реализации региональных программ	11.2021

														модернизации первичного звена здравоохранения», Приказ Минздравсоцразвития России от 15.05.2012 № 543н «Об утверждении Положения об организации оказания первичной медико-санитарной помощи взрослому населению»	
118	Государственное бюджетное учреждение здравоохранения Нижегородской области "Гагинская центральная районная больница"	5213002869	1.1. Больница (в том числе детская).	Главное здание	Государственное бюджетное учреждение здравоохранения Нижегородской области "Гагинская центральная районная больница", Нижегородская область , Гагинский район, с.Гагино, ул. Южная д. 29	с. Гагино	3741	рентгенкабинет	Рентгеновский кабинет	амбулаторно	Аппарат рентгеновский стационарный для рентгенографии цифровой	1	1	Приказ Минздрава России от 28.12.2020 № 1379н «Об утверждении перечня оборудования для оснащения и переоснащения медицинских организаций при реализации региональных программ модернизации первичного звена здравоохранения», Приказ Минздравсоцразвития России от 15.05.2012 № 543н «Об	11.2021

														утверждении Положения об организации оказания первичной медико-санитарной помощи взрослому населению»	
119	Государственное бюджетное учреждение здравоохранения Нижегородской области "Гагинская центральная районная больница"	5213002869	1.1. Больница (в том числе детская).	Главное здание	Государственное бюджетное учреждение здравоохранения Нижегородской области "Гагинская центральная районная больница", Нижегородская область , Гагинский район, с.Гагино, ул. Южная д. 29	с. Гагино	3741	кабинет УЗИ	Ультразвуковой диагностики (УЗИ) кабинет	амбулаторно	Система ультразвуковой визуализации универсальная с питанием от сети	1	1	Приказ Минздрава России от 28.12.2020 № 1379н «Об утверждении перечня оборудования для оснащения и переоснащения медицинских организаций при реализации региональных программ модернизации первичного звена здравоохранения», Приказ Минздрава России от 08.06.2020 г. № 557н «Об утверждении Правил проведения ультразвуковых исследований»	11.2021
120	Государственное бюджетное учреждение	5213002869	1.1. Больница (в том числе	поликлиника	Государственное бюджетное учреждение	с. Гагино	3741	Эндоскопический	Эндоскопическое отделени	амбулаторно	Эндоскоп (для верхних	1	1	Приказ Минздрава России от	11.2021

	здравоохранения Нижегородской области "Гагинская центральная районная больница"		детская).		здравоохранения Нижегородской области "Гагинская центральная районная больница", Нижегородская область , Гагинский район, с.Гагино, ул. Южная д. 31			кабинет	е		отделов желудочно-кишечного тракта, для нижних отделов желудочно-кишечного тракта, панкреато-дуоденальной зоны и/или для нижних дыхательных путей)			28.12.2020 № 1379н «Об утверждении перечня оборудования для оснащения и переоснащения медицинских организаций при реализации региональных программ модернизации первичного звена здравоохранения», Приказ Минздрава России от 06.12.2017 № 974н «Об утверждении Правил проведения эндоскопических исследований» н	
121	Государственное бюджетное учреждение здравоохранения Нижегородской области "Гагинская центральная районная больница"	5213002869	1.1. Больница (в том числе детская).	поликлиника	Государственное бюджетное учреждение здравоохранения Нижегородской области "Гагинская центральная районная больница", Нижегородская область , Гагинский район,	с. Гагино	3741	Эндоскопический кабинет	Эндоскопическое отделение	амбулаторно	Эндоскоп (для верхних отделов желудочно-кишечного тракта, для нижних отделов желудочно-кишечно	1	1	Приказ Минздрава России от 28.12.2020 № 1379н «Об утверждении перечня оборудования для оснащения и переоснащения медицинских организаций при реализации	11.2021

					с.Гагино, ул. Южная д. 31						го тракта, панкреато-дуоденальной зоны и/или для нижних дыхательных путей)			региональных программ модернизации первичного звена здравоохранения», Приказ Минздрава России от 06.12.2017 № 974н «Об утверждении Правил проведения эндоскопических исследований» н	
122	Государственное бюджетное учреждение здравоохранения Нижегородской области "Гагинская центральная районная больница"	5213002869	1.1. Больница (в том числе детская).	поликлиника	Государственное бюджетное учреждение здравоохранения Нижегородской области "Гагинская центральная районная больница", Нижегородская область , Гагинский район, с.Гагино, ул. Южная д. 31	с. Гагино	3741	Поликлиника	Эндоскопические	амбулаторно	Видеопроцессор	1	1	Приказ Минздрава России от 28.12.2020 № 1379н «Об утверждении перечня оборудования для оснащения и переоснащения медицинских организаций при реализации региональных программ модернизации первичного звена здравоохранения», Приказ Минздрава России от 06.12.2017 № 974н «Об утверждении	11.2021

														Правил проведения эндоскопических исследований» н	
123	Государственное бюджетное учреждение здравоохранения Нижегородской области "Гагинская центральная районная больница"	5213002869	1.1. Больница (в том числе детская).	поликлиника	Государственное бюджетное учреждение здравоохранения Нижегородской области "Гагинская центральная районная больница", Нижегородская область , Гагинский район, с.Гагино, ул. Южная д. 31	с. Гагино	3741	Эндоскопический кабинет	Эндоскопическое отделение	амбулаторно	Эндоскопическая система (видео-, фибро- или регидная), включающая: осветитель, инсуффлятор, электроотсасыватель, тележка (стойка); течеискатель	1	1	Приказ Минздрава России от 28.12.2020 № 1379н «Об утверждении перечня оборудования для оснащения и переоснащения медицинских организаций при реализации региональных программ модернизации первичного звена здравоохранения», Приказ Минздрава России от 06.12.2017 № 974н «Об утверждении Правил проведения эндоскопических исследований» н	11.2021
124	Государственное бюджетное учреждение здравоохранения Нижегородской области	5213002869	1.1. Больница (в том числе детская).	поликлиника	Государственное бюджетное учреждение здравоохранения Нижегородско	с. Гагино	3741	Эндоскопический кабинет	Эндоскопическое отделение	амбулаторно	Монитор	1	1	Приказ Минздрава России от 28.12.2020 № 1379н «Об утверждении	11.2021

	"Гагинская центральная районная больница"				й области "Гагинская центральная районная больница", Нижегородская область , Гагинский район, с.Гагино, ул. Южная д. 31									перечня оборудования для оснащения и переоснащения медицинских организаций при реализации региональных программ модернизации первичного звена здравоохранения», Приказ Минздрава России от 06.12.2017 № 974н «Об утверждении Правил проведения эндоскопических исследований» н	
125	Государственное бюджетное учреждение здравоохранения Нижегородской области "Городецкая центральная районная больница"	5248008149	1.1. Больница (в том числе детская).	Нежилое здание (Поликлиника № 2)	г.Заволжье, ул.Железнодорожная д.21	г.Заволжье	29712	поликлиника № 2	Функциональной диагностики и кардиографии	амбулаторно	Аппарат суточного мониторирования артериального давления	1	1	Приказ Минздрава России от 28.12.2020 № 1379н «Об утверждении перечня оборудования для оснащения и переоснащения медицинских организаций при реализации региональных программ модернизации	11.2022

														первичного звена здравоохранения», Приказ Минздрава России от 26.12.2016 № 997н «Об утверждении Правил проведения функциональных исследований»	
126	Государственное бюджетное учреждение здравоохранения Нижегородской области "Городецкая центральная районная больница"	5248008149	1.1. Больница (в том числе детская).	Нежилое здание (Поликлиника № 2)	г.Заволжье, ул.Железнодорожная д.21	г.Заволжье	29712	поликлиника № 2	Функциональной диагностики и кардиографии	амбулаторно	Аппарат суточного мониторирования артериального давления	1	1	Приказ Минздрава России от 28.12.2020 № 1379н «Об утверждении перечня оборудования для оснащения и переоснащения медицинских организаций при реализации региональных программ модернизации первичного звена здравоохранения», Приказ Минздрава России от 26.12.2016 № 997н «Об утверждении Правил проведения функциональных	11.2024

														исследований»	
127	Государственное бюджетное учреждение здравоохранения Нижегородской области "Городецкая центральная районная больница"	5248008149	1.1. Больница (в том числе детская).	Здание женской консультации	г.Заволжье, ул.Пирогова, 26	г.Заволжье	29712	Женская консультация Заволжье	Гинекологические	амбулаторно	Кольпоскоп	2	2	Приказ Минздрава России от 28.12.2020 № 1379н «Об утверждении перечня оборудования для оснащения и переоснащения медицинских организаций при реализации региональных программ модернизации первичного звена здравоохранения», Приказ Минздрава России от 20.10.2020 № 1130н «Об утверждении Порядка оказания медицинской помощи по профилю «акушерство и гинекология»	11.2021
128	Государственное бюджетное учреждение здравоохранения Нижегородской области "Городецкая центральная районная	5248008149	1.1. Больница (в том числе детская).	Здание главного корпуса ЦРБ (нежилое) лит.В2-В4	г.Городец пл.Пролетарская д.36	г. Городец	29712	Рентгенологическое отделение Городец	Рентгенологические	стационарно	Передвижной рентгеновский аппарат	3	2	Приказ Минздрава России от 28.12.2020 № 1379н «Об утверждении перечня оборудования для оснащения	11.2022

	больница"												и переоснащения медицинских организаций при реализации региональных программ модернизации первичного звена здравоохранения», Приказ Минздрава России от 09.06.2020 г. № 560н «Об утверждении Правил проведения рентгенологических исследований»	
129	Государственное бюджетное учреждение здравоохранения Нижегородской области "Городецкая центральная районная больница"	5248008149	1.1. Больница (в том числе детская).	Лечебный корпус	г.Заволжье, пр.Дзержинского, 26	г.Заволжье	29712	Приемный покой Заволжье	Рентгеновский кабинет	амбулаторно	Аппарат рентгеновский стационарный для рентгенографии цифровой	1	1	Приказ Минздрава России от 28.12.2020 № 1379н «Об утверждении перечня оборудования для оснащения и переоснащения медицинских организаций при реализации региональных программ модернизации первичного звена здравоохранения», Приказ	11.2021

														Минздравсоцразвития России от 15.05.2012 № 543н «Об утверждении Положения об организации оказания первичной медико-санитарной помощи взрослому населению»	
130	Государственное бюджетное учреждение здравоохранения Нижегородской области "Городецкая центральная районная больница"	5248008149	1.1. Больница (в том числе детская).	Здание взрослой поликлиники ЦРБ	г.Городец пл.Пролетарская д.36	г. Городец	29712	Взрослая поликлиника Городец	Ультразвуковой диагностики	амбулаторно	Система ультразвуковой визуализации универсальная с питанием от сети	1	1	Приказ Минздрава России от 28.12.2020 № 1379н «Об утверждении перечня оборудования для оснащения и переоснащения медицинских организаций при реализации региональных программ модернизации первичного звена здравоохранения», Приказ Минздрава России от 08.06.2020 г. № 557н «Об утверждении Правил проведения ультразвуковых	11.2022

													исследований»	
131	Государственное бюджетное учреждение здравоохранения Нижегородской области "Городецкая центральная районная больница"	5248008149	1.1. Больница (в том числе детская).	Здание взрослой поликлиники ЦРБ	г.Городец пл.Пролетарская д.36	г. Городец	29712	Взрослая поликлиника Городец	Ультразвуковой диагностики	амбулаторно	Система ультразвуковой визуализации универсальная с питанием от сети	1	1	Приказ Минздрава России от 28.12.2020 № 1379н «Об утверждении перечня оборудования для оснащения и переоснащения медицинских организаций при реализации региональных программ модернизации первичного звена здравоохранения», Приказ Минздрава России от 08.06.2020 г. № 557н «Об утверждении Правил проведения ультразвуковых исследований»	11.2021
132	Государственное бюджетное учреждение здравоохранения Нижегородской области "Городецкая центральная районная больница"	5248008149	1.1. Больница (в том числе детская).	Здание взрослой поликлиники ЦРБ	г.Городец пл.Пролетарская д.36	г. Городец	29712	Взрослая поликлиника Городец	Ультразвуковой диагностики	амбулаторно	Система ультразвуковой визуализации универсальная с питанием от сети	2	1	Приказ Минздрава России от 28.12.2020 № 1379н «Об утверждении перечня оборудования для оснащения и переоснащения	11.2021

														медицинских организаций при реализации региональных программ модернизации первичного звена здравоохранения», Приказ Минздрава России от 08.06.2020 г. № 557н «Об утверждении Правил проведения ультразвуковых исследований»	
133	Государственное бюджетное учреждение здравоохранения Нижегородской области "Городецкая центральная районная больница"	5248008149	1.1. Больница (в том числе детская).	Здание взрослой поликлиники ЦРБ	г.Городец пл.Пролетарская д.36	г. Городец	29712	Взрослая поликлиника Городец	Эндоскопические	амбулаторно	Эндоскоп (для верхних отделов желудочно-кишечного тракта, для нижних отделов желудочно-кишечного тракта, панкреато-дуоденальной зоны и/или для	1	1	Приказ Минздрава России от 28.12.2020 № 1379н «Об утверждении перечня оборудования для оснащения и переоснащения медицинских организаций при реализации региональных программ модернизации первичного звена здравоохранения», Приказ Минздрава России от	11.2022

											нижних дыхательных путей)			06.12.2017 № 974н «Об утверждении Правил проведения эндоскопических исследований» н	
134	Государственное бюджетное учреждение здравоохранения Нижегородской области "Городецкая центральная районная больница"	5248008149	1.1. Больница (в том числе детская).	Здание взрослой поликлиники ЦРБ	г.Городец пл.Пролетарская д.36	г. Городец	29712	Взрослая поликлиника Городец	Эндоскопические	амбулаторно	Ручная или автоматическая установка для дезинфекции эндоскопов	1	1	Приказ Минздрава России от 28.12.2020 № 1379н «Об утверждении перечня оборудования для оснащения и переоснащения медицинских организаций при реализации региональных программ модернизации первичного звена здравоохранения», Приказ Минздрава России от 06.12.2017 № 974н «Об утверждении Правил проведения эндоскопических исследований» н	11.2022
135	Государственное бюджетное учреждение	5248008149	1.1. Больница (в том числе	Нежилое отдельно стоящее	г.Городец ул.З.Серого д.11	г. Городец	29712	Поликлиника взрослая	Акушерско-гинеколо	амбулаторно	Кресло гинекологическое	2	1	Приказ Минздрава России от	11.2021

	здравоохранения Нижегородской области "Городецкая центральная районная больница"		детская).	здание (поликлиника Городской больницы)				Городская больница	гические		с осветительной лампой			28.12.2020 № 1379н «Об утверждении перечня оборудования для оснащения и переоснащения медицинских организаций при реализации региональных программ модернизации первичного звена здравоохранения», Приказ Минздрава России от 20.10.2020 № 1130н «Об утверждении Порядка оказания медицинской помощи по профилю «акушерство и гинекология»	
136	Государственное бюджетное учреждение здравоохранения Нижегородской области "Городецкая центральная районная больница"	5248008149	1.1. Больница (в том числе детская).	Здание взрослой поликлиники ЦРБ	г.Городец пл.Пролетарская д.36	г. Городец	29712	Взрослая поликлиника Городец	Эндоскопические	амбулаторно	Эндоскоп (для верхних отделов желудочно-кишечного тракта, для нижних отделов желудочно-	1	1	Приказ Минздрава России от 28.12.2020 № 1379н «Об утверждении перечня оборудования для оснащения и переоснащения медицинских организаций при	11.2022

											кишечного тракта, панкреато-дуоденальной зоны и/или для нижних дыхательных путей)			реализации региональных программ модернизации первичного звена здравоохранения», Приказ Минздрава России от 06.12.2017 № 974н «Об утверждении Правил проведения эндоскопических исследований» н	
137	Государственное бюджетное учреждение здравоохранения Нижегородской области "Городецкая центральная районная больница"	5248008149	1.1. Больница (в том числе детская).	Здание взрослой поликлиники ЦРБ	г.Городец пл.Пролетарская д.36	г. Городец	29712	Взрослая поликлиника Городец	Эндоскопические	амбулаторно	Эндоскопическая система (видео-, фибро- или регидная), включающая: осветитель, инсуффлятор, электроотсасыватель, тележка (стойка); течеискатель	1	1	Приказ Минздрава России от 28.12.2020 № 1379н «Об утверждении перечня оборудования для оснащения и переоснащения медицинских организаций при реализации региональных программ модернизации первичного звена здравоохранения», Приказ Минздрава России от 06.12.2017 № 974н «Об	11.2022

														утверждении Правил проведения эндоскопических исследований» н	
138	Государственное бюджетное учреждение здравоохранения Нижегородской области "Городецкая центральная районная больница"	5248008149	1.1. Больница (в том числе детская).	Здание взрослой поликлиники ЦРБ	г.Городец пл.Пролетарская д.36	г. Городец	29712	Взрослая поликлиника Городец	Эндоскопические	амбулаторно	Видеопроцессор	1	1	Приказ Минздрава России от 28.12.2020 № 1379н «Об утверждении перечня оборудования для оснащения и переоснащения медицинских организаций при реализации региональных программ модернизации первичного звена здравоохранения», Приказ Минздрава России от 06.12.2017 № 974н «Об утверждении Правил проведения эндоскопических исследований» н	11.2022
139	Государственное бюджетное учреждение здравоохранения Нижегородской	5248008149	1.1. Больница (в том числе детская).	Здание взрослой поликлиники ЦРБ	г.Городец пл.Пролетарская д.36	г. Городец	29712	Взрослая поликлиника Городец	Эндоскопические	амбулаторно	Монитор	1	1	Приказ Минздрава России от 28.12.2020 № 1379н «Об	11.2022

	области "Городецкая центральная районная больница"													утверждении перечня оборудования для оснащения и переоснащения медицинских организаций при реализации региональных программ модернизации первичного звена здравоохранения», Приказ Минздрава России от 06.12.2017 № 974н «Об утверждении Правил проведения эндоскопических исследований» н	
140	Государственное бюджетное учреждение здравоохранения Нижегородской области "Городская больница № 24 Автозаводского района г.Нижнего Новгорода"	5256033340	1.1. Больница (в том числе детская).	поликлиника	ул.Дьяконова, 11 б	г.Нижний Новгород	1271767	Поликлиника	Ультразвуковой диагностики (УЗИ) кабинет	амбулаторно	Система ультразвуковой визуализации универсальная с питанием от сети	1	1	Приказ Минздрава России от 28.12.2020 № 1379н «Об утверждении перечня оборудования для оснащения и переоснащения медицинских организаций при реализации региональных программ	11.2021

														модернизации первичного звена здравоохранения», Приказ Минздрава России от 08.06.2020 г. № 557н «Об утверждении Правил проведения ультразвуковых исследований»	
141	Государственное бюджетное учреждение здравоохранения Нижегородской области "Городская больница № 24 Автозаводского района г.Нижнего Новгорода"	5256033340	1.1. Больница (в том числе детская).	поликлиника	ул.Дьяконова, 11 б	г.Нижний Новгород	1271767	Поликлиника	Рентгеновское отделение	амбулаторно	Аппарат рентгеновский для флюорографии легких цифровой или аналоговый	1	1	Приказ Минздрава России от 28.12.2020 № 1379н «Об утверждении перечня оборудования для оснащения и переоснащения медицинских организаций при реализации региональных программ модернизации первичного звена здравоохранения», Приказ Минздравсоцразвития России от 15.05.2012 № 543н «Об утверждении Положения об организации оказания	11.2021

														первичной медико-санитарной помощи взрослому населению»	
142	Государственное бюджетное учреждение здравоохранения Нижегородской области "Городская больница № 24 Автозаводского района г.Нижнего Новгорода"	5256033340	1.1. Больница (в том числе детская).	поликлиника	ул.Дьяконова, 11 б	г.Нижний Новгород	1271767	Поликлиника	Рентгеновское отделение	амбулаторно	Аппарат рентгеновский стационарный для рентгенографии цифровой	1	1	Приказ Минздрава России от 28.12.2020 № 1379н «Об утверждении перечня оборудования для оснащения и переоснащения медицинских организаций при реализации региональных программ модернизации первичного звена здравоохранения», Приказ Минздравсоцразвития России от 15.05.2012 № 543н «Об утверждении Положения об организации оказания первичной медико-санитарной помощи взрослому населению»	11.2021
143	Государственное бюджетное учреждение	5259011520	1.1. Больница (в том числе	Главный корпус	г. Нижний Новгород, ул. Чаадаева, д.7	г.Нижний Новгород	1271767	Отделение рентгено	Ультразвуковой диагност	амбулаторно	Система ультразвуковой	1	1	Приказ Минздрава России от	11.2022

	здравоохранения Нижегородской области "Городская больница №28 Московского района города Нижнего Новгорода"		детская).					-лучевой диагностики	ики (УЗИ) кабинет		визуализации универсальная с питанием от сети			28.12.2020 № 1379н «Об утверждении перечня оборудования для оснащения и переоснащения медицинских организаций при реализации региональных программ модернизации первичного звена здравоохранения», Приказ Минздравсоцразвития России от 15.05.2012 № 543н «Об утверждении Положения об организации оказания первичной медико-санитарной помощи взрослому населению»	
144	Государственное бюджетное учреждение здравоохранения Нижегородской области "Починковская центральная районная больница"	5227001569	1.1. Больница (в том числе детская).	Здание лечебного корпуса	Нижегородская область, село Починки, улица Луначарского, дом 45	село Починки	12262	Операционный блок	Операционный блок	стационарно	Аппарат электрохирургический высокочастотный	1	1	Приказ Минздрава России от 28.12.2020 № 1379н «Об утверждении перечня оборудования для оснащения и переоснащения медицинских	11.2024

														организаций при реализации региональных программ модернизации первичного звена здравоохранения», Приказ Минздрава России от 12.11.2012 № 907н (ред. от 21.02.2020) «Об утверждении Порядка оказания медицинской помощи взрослому населению по профилю «урология»	
145	Государственное бюджетное учреждение здравоохранения Нижегородской области "Городская больница №28 Московского района города Нижнего Новгорода"	5259011520	1.1. Больница (в том числе детская).	Главный корпус	г. Нижний Новгород, ул. Чаадаева, д.7	г.Нижний Новгород	1271767	Поликлиника	Колопроктолога кабинет врача (с процедурной)	амбулаторно	Аппарат электрохирургический высокочастотный	1	1	Приказ Минздрава России от 28.12.2020 № 1379н «Об утверждении перечня оборудования для оснащения и переоснащения медицинских организаций при реализации региональных программ модернизации первичного звена	11.2025

														здравоохранения», Приказ Минздрава России от 06.12.2017 № 974н «Об утверждении Правил проведения эндоскопических исследований»н	
146	Государственное бюджетное учреждение здравоохранения Нижегородской области "Городская больница №28 Московского района города Нижнего Новгорода"	5259011520	1.1. Больница (в том числе детская).	Главный корпус	г. Нижний Новгород, ул. Чаадаева, д.7	г.Нижний Новгород	1271767	Поликлиника	Гинекологические	амбулаторно	Кресло гинекологическое с осветительной лампой	1	1	Приказ Минздрава России от 28.12.2020 № 1379н «Об утверждении перечня оборудования для оснащения и переоснащения медицинских организаций при реализации региональных программ модернизации первичного звена здравоохранения», Приказ Минздрава России от 20.10.2020 № 1130н «Об утверждении Порядка оказания медицинской помощи по профилю	11.2025

														«акушерство и гинекология»	
147	Государственное бюджетное учреждение здравоохранения Нижегородской области "Городская больница №28 Московского района города Нижнего Новгорода"	5259011520	1.1. Больница (в том числе детская).	Главный корпус	г. Нижний Новгород, ул. Чаадаева, д.7	г.Нижний Новгород	1271767	Отделение функциональной диагностики	Ультразвуковой диагностики (УЗИ) кабинет	амбулаторно	Передвижной аппарат для ультразвуковых исследований с набором датчиков	1	1	Приказ Минздрава России от 28.12.2020 № 1379н «Об утверждении перечня оборудования для оснащения и переоснащения медицинских организаций при реализации региональных программ модернизации первичного звена здравоохранения», Приказ Минздрава России от 08.06.2020 г. № 557н «Об утверждении Правил проведения ультразвуковых исследований»	11.2024
148	Государственное бюджетное учреждение здравоохранения Нижегородской области "Городская больница №28 Московского района города Нижнего	5259011520	1.1. Больница (в том числе детская).	Главный корпус	г. Нижний Новгород, ул. Чаадаева, д.7	г.Нижний Новгород	1271767	Отделение рентгено-лучевой диагностики	Рентгеновский кабинет	амбулаторно	Аппарат рентгеновский стационарный для рентгенографии цифровой	1	1	Приказ Минздрава России от 28.12.2020 № 1379н «Об утверждении перечня оборудования для оснащения и переоснащения	11.2021

	Новгорода"													медицинских организаций при реализации региональных программ модернизации первичного звена здравоохранения», Приказ Минздравсоцразвития России от 15.05.2012 № 543н «Об утверждении Положения об организации оказания первичной медико-санитарной помощи взрослому населению»	
149	Государственное бюджетное учреждение здравоохранения Нижегородской области "Городская больница №28 Московского района города Нижнего Новгорода"	5259011520	1.1. Больница (в том числе детская).	Главный корпус	г. Нижний Новгород, ул. Чаадаева, д.7	г.Нижний Новгород	1271767	Отделение рентгено-лучевой диагностики	Маммографии кабинет	амбулаторно	Аппарат рентгеновский маммографический цифровой или аналоговый	2	1	Приказ Минздрава России от 28.12.2020 № 1379н «Об утверждении перечня оборудования для оснащения и переоснащения медицинских организаций при реализации региональных программ модернизации первичного звена	11.2021

														здравоохранения», Приказ Минздравсоцразвития России от 15.05.2012 № 543н «Об утверждении Положения об организации оказания первичной медико-санитарной помощи взрослому населению»	
150	Государственное бюджетное учреждение здравоохранения Нижегородской области "Городская больница №28 Московского района города Нижнего Новгорода"	5259011520	1.1. Больница (в том числе детская).	Главный корпус	г. Нижний Новгород, ул. Чаадаева, д.7	г.Нижний Новгород	1271767	Отделение рентгено-лучевой диагностики	Флюорографии кабинет	амбулаторно	Аппарат рентгеновский для флюорографии легких цифровой или аналоговый	1	1	Приказ Минздрава России от 28.12.2020 № 1379н «Об утверждении перечня оборудования для оснащения и переоснащения медицинских организаций при реализации региональных программ модернизации первичного звена здравоохранения», Приказ Минздравсоцразвития России от 15.05.2012 № 543н «Об утверждении Положения об организации	11.2024

														оказания первичной медико-санитарной помощи взрослому населению»	
151	Государственное бюджетное учреждение здравоохранения Нижегородской области "Городская больница №28 Московского района города Нижнего Новгорода"	5259011520	1.1. Больница (в том числе детская).	Главный корпус	г. Нижний Новгород, ул. Чаадаева, д.7	г.Нижний Новгород	1271767	Функциональной диагностики кабинет	Функциональной диагностики кабинет	амбулаторно	Аппарат холтеровского мониторирования сердечного ритма	1	2	Приказ Минздрава России от 28.12.2020 № 1379н «Об утверждении перечня оборудования для оснащения и переоснащения медицинских организаций при реализации региональных программ модернизации первичного звена здравоохранения», Приказ Минздрава России от 26.12.2016 № 997н «Об утверждении Правил проведения функциональных исследований»	11.2022
152	Государственное бюджетное учреждение здравоохранения Нижегородской области	5259011520	1.1. Больница (в том числе детская).	Главный корпус	г. Нижний Новгород, ул. Чаадаева, д.7	г.Нижний Новгород	1271767	Функциональной диагностики кабинет	Функциональной диагностики кабинет	амбулаторно	Аппарат суточного мониторирования	1	1	Приказ Минздрава России от 28.12.2020 № 1379н «Об утверждении	11.2024

	"Городская больница №28 Московского района города Нижнего Новгорода"										артериального давления			перечня оборудования для оснащения и переоснащения медицинских организаций при реализации региональных программ модернизации первичного звена здравоохранения», Приказ Минздрава России от 26.12.2016 № 997н «Об утверждении Правил проведения функциональных исследований»	
153	Государственное бюджетное учреждение здравоохранения Нижегородской области "Городская больница №28 Московского района города Нижнего Новгорода"	5259011520	1.1. Больница (в том числе детская).	Главный корпус	г. Нижний Новгород, ул. Чаадаева, д.7	г.Нижний Новгород	1271767	Эндоскопическое отделение	Эндоскопическое отделение	амбулаторно	Эндоскопическая система (видео-, фибро- или регидная), включающая: осветитель, инсуффлятор, электроотсасыватель, тележка (стойка);	4	1	Приказ Минздрава России от 28.12.2020 № 1379н «Об утверждении перечня оборудования для оснащения и переоснащения медицинских организаций при реализации региональных программ модернизации первичного	11.2024

											течеиска тель			звена здравоохранен ия», Приказ Минздрава России от 06.12.2017 № 974н «Об утверждении Правил проведения эндоскопическ их исследований» н	
154	Государственное бюджетное учреждение здравоохранения Нижегородской области "Городская больница №28 Московского района города Нижнего Новгорода"	5259011520	1.1. Больница (в том числе детская).	Главный корпус	г. Нижний Новгород, ул. Чаадаева, д.7	г.Нижний Новгород	1271767	Эндоскопическое отделение	Эндоскопическое отделение	амбулаторно	Видеопроцессор	4	1	Приказ Минздрава России от 28.12.2020 № 1379н «Об утверждении перечня оборудования для оснащения и переоснащения медицинских организаций при реализации региональных программ модернизации первичного звена здравоохранен ия», Приказ Минздрава России от 06.12.2017 № 974н «Об утверждении Правил проведения эндоскопическ их	11.2024

														исследований» н	
155	Государственное бюджетное учреждение здравоохранения Нижегородской области "Городская больница №28 Московского района города Нижнего Новгорода"	5259011520	1.1. Больница (в том числе детская).	Главный корпус	г. Нижний Новгород, ул. Чаадаева, д.7	г.Нижний Новгород	1271767	Эндоскопическое отделение	Эндоскопическое отделение	амбулаторно	Монитор	4	1	Приказ Минздрава России от 28.12.2020 № 1379н «Об утверждении перечня оборудования для оснащения и переоснащения медицинских организаций при реализации региональных программ модернизации первичного звена здравоохранения», Приказ Минздрава России от 06.12.2017 № 974н «Об утверждении Правил проведения эндоскопических исследований» н	11.2024
156	Государственное бюджетное учреждение здравоохранения Нижегородской области "Городская больница №28 Московского района города	5259011520	1.1. Больница (в том числе детская).	Главный корпус	г. Нижний Новгород, ул. Чаадаева, д.7	г.Нижний Новгород	1271767	Эндоскопическое отделение	Эндоскопическое отделение	амбулаторно	Эндоскоп (для верхних отделов желудочно-кишечного тракта, для	4	1	Приказ Минздрава России от 28.12.2020 № 1379н «Об утверждении перечня оборудования для оснащения и	11.2024

	Нижнего Новгорода"										нижних отделов желудочно-кишечного тракта, панкреато-дуоденальной зоны и/или для нижних дыхательных путей)			переоснащения медицинских организаций при реализации региональных программ модернизации первичного звена здравоохранения», Приказ Минздрава России от 06.12.2017 № 974н «Об утверждении Правил проведения эндоскопических исследований»н	
157	Государственное бюджетное учреждение здравоохранения Нижегородской области "Городская больница №28 Московского района города Нижнего Новгорода"	5259011520	1.1. Больница (в том числе детская).	Главный корпус	г. Нижний Новгород, ул. Чаадаева, д.7	г.Нижний Новгород	1271767	Эндоскопическое отделение	Эндоскопическое отделение	амбулаторно	Эндоскоп (для верхних отделов желудочно-кишечного тракта, для нижних отделов желудочно-кишечного тракта, панкреато-дуоденальной зоны	4	1	Приказ Минздрава России от 28.12.2020 № 1379н «Об утверждении перечня оборудования для оснащения и переоснащения медицинских организаций при реализации региональных программ модернизации первичного звена здравоохранения», Приказ	11.2024

											и/или для нижних дыхательных путей)			Минздрава России от 06.12.2017 № 974н «Об утверждении Правил проведения эндоскопических исследований»н	
158	Государственное бюджетное учреждение здравоохранения Нижегородской области "Городская больница №28 Московского района города Нижнего Новгорода"	5259011520	1.1. Больница (в том числе детская).	Главный корпус	г. Нижний Новгород, ул. Чаадаева, д.7	г.Нижний Новгород	1271767	Эндоскопическое отделение	Эндоскопическое отделение	амбулаторно	Эндоскоп (для верхних отделов желудочно-кишечного тракта, для нижних отделов желудочно-кишечного тракта, панкреато-дуоденальной зоны и/или для нижних дыхательных путей)	2	2	Приказ Минздрава России от 28.12.2020 № 1379н «Об утверждении перечня оборудования для оснащения и переоснащения медицинских организаций при реализации региональных программ модернизации первичного звена здравоохранения», Приказ Минздрава России от 06.12.2017 № 974н «Об утверждении Правил проведения эндоскопических исследований»н	11.2025

159	Государственное бюджетное учреждение здравоохранения Нижегородской области "Городская больница №28 Московского района города Нижнего Новгорода"	5259011520	1.1. Больница (в том числе детская).	Главный корпус	г. Нижний Новгород, ул. Чаадаева, д.7	г.Нижний Новгород	1271767	Поликлиника	Эндоскопические	амбулаторно	Ручная или автоматическая установка для дезинфекции эндоскопов	1	1	Приказ Минздрава России от 28.12.2020 № 1379н «Об утверждении перечня оборудования для оснащения и переоснащения медицинских организаций при реализации региональных программ модернизации первичного звена здравоохранения», Приказ Минздрава России от 06.12.2017 № 974н «Об утверждении Правил проведения эндоскопических исследований»н	11.2024
160	Государственное бюджетное учреждение здравоохранения Нижегородской области "Городская больница №28 Московского района города Нижнего Новгорода"	5259011520	1.1. Больница (в том числе детская).	Главный корпус	г. Нижний Новгород, ул. Чаадаева, д.7	г.Нижний Новгород	1271767	Поликлиника	Колопроктолога кабинет врача (с процедурной)	амбулаторно	Аппарат электрохирургический высокочастотный	1	1	Приказ Минздрава России от 28.12.2020 № 1379н «Об утверждении перечня оборудования для оснащения и переоснащения медицинских	11.2025

														организаций при реализации региональных программ модернизации первичного звена здравоохранения», Приказ Минздрава России от 06.12.2017 № 974н «Об утверждении Правил проведения эндоскопических исследований» н	
161	Государственное бюджетное учреждение здравоохранения Нижегородской области "Городская больница №33 Ленинского района г. Нижнего Новгорода"	5258016163	1.1. Больница (в том числе детская).	Здание главного корпуса	г.Нижний Новгород, проспект Ленина, 54	г.Нижний Новгород	1271767	Рентгено-диагностическое отделение	Маммографии кабинет	амбулаторно	Аппарат рентгеновский маммографический цифровой или аналоговый	1	1	Приказ Минздрава России от 28.12.2020 № 1379н «Об утверждении перечня оборудования для оснащения и переоснащения медицинских организаций при реализации региональных программ модернизации первичного звена здравоохранения», Приказ Минздрава России от	11.2021

														09.06.2020 г. № 560н «Об утверждении Правил проведения рентгенологических исследований»	
162	Государственное бюджетное учреждение здравоохранения Нижегородской области "Городская больница №33 Ленинского района г. Нижнего Новгорода"	5258016163	1.1. Больница (в том числе детская).	Здание пристрой на 200 коеек	г.Нижний Новгород, проспект Ленина, 54	г.Нижний Новгород	1271767	Эндоскопический кабинет	Эндоскопические	амбулаторно	Эндоскопическая система (видео-, фибро- или регидная), включающая: осветитель, инсуффлятор, электроотсасыватель, тележка (стойка); течеискатель	1	1	Приказ Минздрава России от 28.12.2020 № 1379н «Об утверждении перечня оборудования для оснащения и переоснащения медицинских организаций при реализации региональных программ модернизации первичного звена здравоохранения», Приказ Минздрава России от 06.12.2017 № 974н «Об утверждении Правил проведения эндоскопических исследований»н	11.2021
163	Государственное бюджетное учреждение здравоохранения	5258016163	1.1. Больница (в том числе детская).	Здание пристрой на 200 коеек	г.Нижний Новгород, проспект Ленина, 54	г.Нижний Новгород	1271767	Эндоскопический кабинет	Эндоскопические	амбулаторно	Видеопроцессор	1	1	Приказ Минздрава России от 28.12.2020 №	11.2021

	Нижегородской области "Городская больница №33 Ленинского района г. Нижнего Новгорода"													1379н «Об утверждении перечня оборудования для оснащения и переоснащения медицинских организаций при реализации региональных программ модернизации первичного звена здравоохранения», Приказ Минздрава России от 06.12.2017 № 974н «Об утверждении Правил проведения эндоскопических исследований» н	
164	Государственное бюджетное учреждение здравоохранения Нижегородской области "Городская больница №33 Ленинского района г. Нижнего Новгорода"	5258016163	1.1. Больница (в том числе детская).	Здание пристрой на 200 коеек	г.Нижний Новгород, проспект Ленина, 54	г.Нижний Новгород	1271767	Эндоскопический кабинет	Эндоскопические	амбулаторно	Монитор	1	1	Приказ Минздрава России от 28.12.2020 № 1379н «Об утверждении перечня оборудования для оснащения и переоснащения медицинских организаций при реализации региональных	11.2021

														программ модернизации первичного звена здравоохранения», Приказ Минздрава России от 06.12.2017 № 974н «Об утверждении Правил проведения эндоскопических исследований»н	
165	Государственное бюджетное учреждение здравоохранения Нижегородской области "Городская клиническая больница № 12 Сормовского района г.Нижнего Новгорода"	5263013200	1.1. Больница (в том числе детская).	поликлиника №2	г. Нижний Новгород, ул. Свободы, д. 3	г.Нижний Новгород	1271767	Поликлиника	эндоскопический кабинет	амбулаторно	Эндоскоп (для верхних отделов желудочно-кишечного тракта, для нижних отделов желудочно-кишечного тракта, панкреато-дуоденальной зоны и/или для нижних дыхательных путей)	4	1	Приказ Минздрава России от 28.12.2020 № 1379н «Об утверждении перечня оборудования для оснащения и переоснащения медицинских организаций при реализации региональных программ модернизации первичного звена здравоохранения», Приказ Минздрава России от 06.12.2017 № 974н «Об утверждении Правил	11.2021

														проведения эндоскопических исследований» н	
166	Государственное бюджетное учреждение здравоохранения Нижегородской области "Городская больница №33 Ленинского района г. Нижнего Новгорода"	5258016163	1.1. Больница (в том числе детская).	Здание главного корпуса	г.Нижний Новгород, проспект Ленина, 54	г.Нижний Новгород	1271767	Отделение ультразвуковой диагностики	Ультразвуковой диагностики (УЗИ) кабинет	амбулаторно	Система ультразвуковой визуализации универсальная с питанием от сети	1	1	Приказ Минздрава России от 28.12.2020 № 1379н «Об утверждении перечня оборудования для оснащения и переоснащения медицинских организаций при реализации региональных программ модернизации первичного звена здравоохранения», Приказ Минздрава России от 08.06.2020 г. № 557н «Об утверждении Правил проведения ультразвуковых исследований»	11.2021
167	Государственное бюджетное учреждение здравоохранения Нижегородской области "Городская больница №33	5258016163	1.1. Больница (в том числе детская).	Здание пристроя на 200 коеек	г.Нижний Новгород, проспект Ленина, 54	г.Нижний Новгород	1271767	Функциональной диагностики кабинет	Функциональной диагностики кабинет	амбулаторно	Электроэнцефалограф	1	1	Приказ Минздрава России от 28.12.2020 № 1379н «Об утверждении перечня оборудования	11.2021

	Ленинского района г. Нижнего Новгорода"												для оснащения и переоснащения медицинских организаций при реализации региональных программ модернизации первичного звена здравоохранения», Приказ Минздрава России от 26.12.2016 № 997н «Об утверждении Правил проведения функциональных исследований»	
168	Государственное бюджетное учреждение здравоохранения Нижегородской области "Городская больница №37 Автозаводского района г. Нижнего Новгорода"	5256034463	1.1. Больница (в том числе детская).	ГБУЗ НО «Городская больница №37» Автозаводского района г. Н.Новгорода", 603004, г. Н. Новгород, пр. Ленина д.100	г. Н.Новгород", 603004, г. Н. Новгород, пр. Ленина д.100	г.Нижний Новгород	1271767	Поликлиника	УЗИ	амбулаторно	Система ультразвуковой визуализации универсальная с питанием от сети	1	1	Приказ Минздрава России от 28.12.2020 № 1379н «Об утверждении перечня оборудования для оснащения и переоснащения медицинских организаций при реализации региональных программ модернизации первичного звена здравоохранен	11.2022

														ия», Приказ Минздрава России от 08.06.2020 г. № 557н «Об утверждении Правил проведения ультразвуковых исследований»	
169	Государственное бюджетное учреждение здравоохранения Нижегородской области "Городская больница №37 Автозаводского района г. Нижнего Новгорода"	5256034463	1.1. Больница (в том числе детская).	ГБУЗ НО «Городская больница №37» Автозаводского района г. Н.Новгорода", 603004, г. Н. Новгород, пр. Ленина д.100	г. Н.Новгород", 603004, г. Н. Новгород, пр. Ленина д.100	г.Нижний Новгород	1271767	Поликлиника №1	Лаборатории клинические	амбулаторно	Автоматический анализатор газов крови, кисло-щелочного состояния, электролитов, глюкозы	1	1	Приказ Минздрава России от 28.12.2020 № 1379н «Об утверждении перечня оборудования для оснащения и переоснащения медицинских организаций при реализации региональных программ модернизации первичного звена здравоохранения», Приказ Минздрава России от 15.11.2012 № 919н (ред. от 14.09.2018) «Об утверждении Порядка оказания медицинской помощи взрослому	11.2025

														населению по профилю «анестезиология и реаниматология»	
170	Государственное бюджетное учреждение здравоохранения Нижегородской области "Городская больница №47 Ленинского района г.Нижнего Новгорода"	5258034878	1.1. Больница (в том числе детская).	"Городская поликлиника № 47"	г. Нижний Новгород. ул. Снежная, д. 15	г.Нижний Новгород	1271767	2-ое терапевтическое отделение	Ультразвуковой диагностики	амбулаторно	Система ультразвуковой визуализации универсальная с питанием от сети	1	1	Приказ Минздрава России от 28.12.2020 № 1379н «Об утверждении перечня оборудования для оснащения и переоснащения медицинских организаций при реализации региональных программ модернизации первичного звена здравоохранения», Приказ Минздравсоцразвития России от 15.05.2012 № 543н «Об утверждении Положения об организации оказания первичной медико-санитарной помощи взрослому населению»	11.2021
171	Государственное бюджетное учреждение	5249047020	1.1. Больница (в том числе	Поликлиника №1	город Дзержинск, бульвар	г. Дзержинск	238841	рентгеновское отделен	Флюорографии кабинет	амбулаторно	Аппарат рентгеновский	1	1	Приказ Минздрава России от	11.2021

	здравоохранения Нижегородской области "Городская детская больница №8 г.Дзержинска"		детская).		Победы, дом 18б			ие			для флюорографии легких цифровой или аналоговый			28.12.2020 № 1379н «Об утверждении перечня оборудования для оснащения и переоснащения медицинских организаций при реализации региональных программ модернизации первичного звена здравоохранения», Приказ Минздрава России от 09.06.2020 г. № 560н «Об утверждении Правил проведения рентгенологических исследований»	
172	Государственное бюджетное учреждение здравоохранения Нижегородской области «Городская клиническая больница № 10 Канавинского района г. Нижнего Новгорода»	5257018030	1.1. Больница (в том числе детская).	Больница № 10	г.Нижний Новгород, ул.Чонгарская, д.43	г.Нижний Новгород	1271767	Рентгеновский кабинет	Рентгенологические	амбулаторно	Аппарат рентгеновский стационарный для рентгенографии цифровой	2	1	Приказ Минздрава России от 28.12.2020 № 1379н «Об утверждении перечня оборудования для оснащения и переоснащения медицинских организаций при реализации региональных	11.2021

														программ модернизации первичного звена здравоохранения», Приказ Минздравсоцразвития России от 15.05.2012 № 543н «Об утверждении Положения об организации оказания первичной медико-санитарной помощи взрослому населению»	
173	Государственное бюджетное учреждение здравоохранения Нижегородской области «Городская клиническая больница № 10 Канавинского района г. Нижнего Новгорода»	5257018030	1.1. Больница (в том числе детская).	Поликлиника № 10	г.Нижний Новгород, ул.Солнечная,д.14	г.Нижний Новгород	1271767	поликлиническое отделение	Ультразвуковой диагностики	амбулаторно	Передвижной аппарат для ультразвуковых исследований с набором датчиков	1	1	Приказ Минздрава России от 28.12.2020 № 1379н «Об утверждении перечня оборудования для оснащения и переоснащения медицинских организаций при реализации региональных программ модернизации первичного звена здравоохранения», Приказ Минздрава России от 08.06.2020 г. №	11.2021

														557н «Об утверждении Правил проведения ультразвуковых исследований»	
174	Государственное бюджетное учреждение здравоохранения Нижегородской области «Городская клиническая больница № 10 Канавинского района г. Нижнего Новгорода»	5257018030	1.1. Больница (в том числе детская).	Поликлиника № 10	г.Нижний Новгород, ул.Солнечная,д.14	г.Нижний Новгород	1271767	поликлиническое отделение	Рентгеновский кабинет	амбулаторно	Аппарат рентгеновский маммографический цифровой или аналоговый	1	1	Приказ Минздрава России от 28.12.2020 № 1379н «Об утверждении перечня оборудования для оснащения и переоснащения медицинских организаций при реализации региональных программ модернизации первичного звена здравоохранения», Приказ Минздрава России от 09.06.2020 г. № 560н «Об утверждении Правил проведения рентгенологических исследований»	11.2021
175	Государственное бюджетное учреждение здравоохранения Нижегородской области	5257018030	1.1. Больница (в том числе детская).	Поликлиника № 10	г.Нижний Новгород, ул.Солнечная,д.14	г.Нижний Новгород	1271767	поликлиническое отделение	Ультразвуковой диагностики	амбулаторно	Передвижной аппарат для ультразвуковых	1	1	Приказ Минздрава России от 28.12.2020 № 1379н «Об утверждении	11.2021

	«Городская клиническая больница № 10 Канавинского района г. Нижнего Новгорода»										исследований с набором датчиков			перечня оборудования для оснащения и переоснащения медицинских организаций при реализации региональных программ модернизации первичного звена здравоохранения», Приказ Минздрава России от 08.06.2020 г. № 557н «Об утверждении Правил проведения ультразвуковых исследований»	
176	Государственное бюджетное учреждение здравоохранения Нижегородской области "Городская клиническая больница № 12 Сормовского района г.Нижнего Новгорода"	5263013200	1.1. Больница (в том числе детская).	поликлиника №2	г. Нижний Новгород, ул. Свободы, д. 3	г.Нижний Новгород	1271767	Поликлиника	функциональная диагностика	амбулаторно	Аппарат холтеровского мониторирования сердечного ритма	2	1	Приказ Минздрава России от 28.12.2020 № 1379н «Об утверждении перечня оборудования для оснащения и переоснащения медицинских организаций при реализации региональных программ модернизации первичного	11.2021

														звена здравоохранения», Приказ Минздрава России от 26.12.2016 № 997н «Об утверждении Правил проведения функциональных исследований»	
177	Государственное бюджетное учреждение здравоохранения Нижегородской области "Городская клиническая больница №34 Советского района г.Нижнего Новгорода"	5260073659	1.1. Больница (в том числе детская).	Поликлиника	г. Нижний Новгород, ул. Бекетова, 8А	г.Нижний Новгород	1271767	Эндоскопический кабинет	Эндоскопические	амбулаторно	Эндоскоп (для верхних отделов желудочно-кишечного тракта, для нижних отделов желудочно-кишечного тракта, панкреато-дуоденальной зоны и/или для нижних дыхательных путей)	2	2	Приказ Минздрава России от 28.12.2020 № 1379н «Об утверждении перечня оборудования для оснащения и переоснащения медицинских организаций при реализации региональных программ модернизации первичного звена здравоохранения», Приказ Минздрава России от 06.12.2017 № 974н «Об утверждении Правил проведения эндоскопических исследований»	11.2021

													н	
178	Государственное бюджетное учреждение здравоохранения Нижегородской области "Городская клиническая больница № 12 Сормовского района г.Нижнего Новгорода"	5263013200	1.1. Больница (в том числе детская).	поликлиника №2	г. Нижний Новгород, ул. Свободы, д. 3	г.Нижний Новгород	1271767	Поликлиника	Эндоскопические	амбулаторно	Видеопроцессор	1	1	Приказ Минздрава России от 28.12.2020 № 1379н «Об утверждении перечня оборудования для оснащения и переоснащения медицинских организаций при реализации региональных программ модернизации первичного звена здравоохранения», Приказ Минздрава России от 06.12.2017 № 974н «Об утверждении Правил проведения эндоскопических исследований»н	11.2021
179	Государственное бюджетное учреждение здравоохранения Нижегородской области "Городская клиническая больница № 12 Сормовского	5263013200	1.1. Больница (в том числе детская).	поликлиника №2	г. Нижний Новгород, ул. Свободы, д. 3	г.Нижний Новгород	1271767	Поликлиника	эндоскопический кабинет	амбулаторно	Эндоскопическая система (видео-, фибро- или регидная), включающая:	1	1	Приказ Минздрава России от 28.12.2020 № 1379н «Об утверждении перечня оборудования для оснащения и	11.2021

	района г.Нижнего Новгорода"										осветитель, инсуффлятор, электроотсасыватель, тележка (стойка); течеискатель			переоснащения медицинских организаций при реализации региональных программ модернизации первичного звена здравоохранения», Приказ Минздрава России от 06.12.2017 № 974н «Об утверждении Правил проведения эндоскопических исследований»н	
180	Государственное бюджетное учреждение здравоохранения Нижегородской области "Городская клиническая больница № 12 Сормовского района г.Нижнего Новгорода"	5263013200	1.1. Больница (в том числе детская).	поликлиника №2	г. Нижний Новгород, ул. Свободы, д. 3	г.Нижний Новгород	1271767	Поликлиника	Эндоскопический кабинет	амбулаторно	Монитор	1	1	Приказ Минздрава России от 28.12.2020 № 1379н «Об утверждении перечня оборудования для оснащения и переоснащения медицинских организаций при реализации региональных программ модернизации первичного звена здравоохранения», Приказ	11.2021

														Минздрава России от 06.12.2017 № 974н «Об утверждении Правил проведения эндоскопических исследований» н	
181	Государственное бюджетное учреждение здравоохранения Нижегородской области "Городская клиническая больница № 12 Сормовского района г.Нижнего Новгорода"	5263013200	1.1. Больница (в том числе детская).	поликлиника № 1	г. Нижний Новгород, ул. Васенко, д. 11	г.Нижний Новгород	1271767	амбулаторно-поликлиническое	Рентгенологические	амбулаторно	Аппарат рентгеновский стационарный для рентгенографии цифровой	1	1	Приказ Минздрава России от 28.12.2020 № 1379н «Об утверждении перечня оборудования для оснащения и переоснащения медицинских организаций при реализации региональных программ модернизации первичного звена здравоохранения», Приказ Минздравсоцразвития России от 15.05.2012 № 543н «Об утверждении Положения об организации оказания первичной медико-санитарной помощи	11.2023

														взрослому населению»	
182	Государственное бюджетное учреждение здравоохранения Нижегородской области "Городская клиническая больница № 30"	5259011464	1.1. Больница (в том числе детская).	помещение поликлиники	Н.Новгород, ул.Шаляпина, д.1, д.5	г.Нижний Новгород	1271767	Поликлиническое отделение № 2	Офтальмологические	амбулаторно	Автоматический рефрактометр	1	1	Приказ Минздрава России от 28.12.2020 № 1379н «Об утверждении перечня оборудования для оснащения и переоснащения медицинских организаций при реализации региональных программ модернизации первичного звена здравоохранения», Приказ Минздрава России от 12.11.2012 г. № 902н (ред. от 09.06.2020) «Об утверждении Порядка оказания медицинской помощи взрослому населению при заболеваниях глаза, его придаточного аппарата и орбиты»	11.2024
183	Государственное бюджетное учреждение	5259011464	1.1. Больница (в том числе	помещение поликлиники	Н.Новгород, ул.Шаляпина, д.1, д.5	г.Нижний Новгород	1271767	Поликлиническое	Кабинет (отделение)	амбулаторно	Аппарат холтеровского	3	3	Приказ Минздрава России от	11.2024

	здравоохранения Нижегородской области "Городская клиническая больница № 30"		детская).					отделение № 2	функциональной диагностики		мониторирования сердечного ритма			28.12.2020 № 1379н «Об утверждении перечня оборудования для оснащения и переоснащения медицинских организаций при реализации региональных программ модернизации первичного звена здравоохранения», Приказ Минздрава России от 26.12.2016 № 997н «Об утверждении Правил проведения функциональных исследований»	
184	Государственное бюджетное учреждение здравоохранения Нижегородской области "Городская клиническая больница № 30"	5259011464	1.1. Больница (в том числе детская).	помещение поликлиники	Н.Новгород, ул.Шаляпина, д.1, д.5	г.Нижний Новгород	1271767	Поликлиническое отделение № 2	Кабинет (отделение) функциональной диагностики	амбулаторно	Аппарат суточного мониторирования артериального давления	3	3	Приказ Минздрава России от 28.12.2020 № 1379н «Об утверждении перечня оборудования для оснащения и переоснащения медицинских организаций при реализации региональных	11.2024

														программ модернизации первичного звена здравоохранения», Приказ Минздрава России от 26.12.2016 № 997н «Об утверждении Правил проведения функциональных исследований»	
185	Государственное бюджетное учреждение здравоохранения Нижегородской области "Городская клиническая больница № 30"	5259011464	1.1. Больница (в том числе детская).	помещение поликлиники	Н.Новгород, ул.Шаляпина, д.1, д.5	г.Нижний Новгород	1271767	Поликлиническое отделение № 2	Ультразвуковой диагностики	амбулаторно	Система ультразвуковой визуализации универсальная с питанием от сети	1	1	Приказ Минздрава России от 28.12.2020 № 1379н «Об утверждении перечня оборудования для оснащения и переоснащения медицинских организаций при реализации региональных программ модернизации первичного звена здравоохранения», Приказ Минздрава России от 08.06.2020 г. № 557н «Об утверждении Правил проведения	11.2021

														ультразвуковых исследований»	
186	Государственное бюджетное учреждение здравоохранения Нижегородской области "Городская клиническая больница № 30"	5259011464	1.1. Больница (в том числе детская).	помещение поликлиники	Н.Новгород, ул.Шаляпина, д.1, д.5	г.Нижний Новгород	1271767	Поликлиническое отделение № 2	Рентгеновский кабинет	амбулаторно	Аппарат рентгеновский стационарный для рентгенографии цифровой	1	1	Приказ Минздрава России от 28.12.2020 № 1379н «Об утверждении перечня оборудования для оснащения и переоснащения медицинских организаций при реализации региональных программ модернизации первичного звена здравоохранения», Приказ Минздравсоцразвития России от 15.05.2012 № 543н «Об утверждении Положения об организации оказания первичной медико-санитарной помощи взрослому населению»	11.2023
187	Государственное бюджетное учреждение здравоохранения Нижегородской области	5261023072	1.13. Поликлиники (в том числе детские), а также	здание 1 (поликлиника)	г. Нижний Новгород, ул. Горная, д.15	г.Нижний Новгород	1271767	Городская поликлиника	Эндоскопические	амбулаторно	Эндоскоп (для верхних отделов желудочно-	1	1	Приказ Минздрава России от 28.12.2020 № 1379н «Об утверждении	11.2021

	"Городская поликлиника №50 Приокского района г. Нижнего Новгорода"		поликлиники государственной и муниципальной систем здравоохранения: консультативно-диагностическая, в том числе детская;								кишечного тракта, для нижних отделов желудочно-кишечного тракта, панкреато-дуоденальной зоны и/или для нижних дыхательных путей)			перечня оборудования для оснащения и переоснащения медицинских организаций при реализации региональных программ модернизации первичного звена здравоохранения», Приказ Минздрава России от 06.12.2017 № 974н «Об утверждении Правил проведения эндоскопических исследований» н	
188	Государственное бюджетное учреждение здравоохранения Нижегородской области "Городская клиническая больница №34 Советского района г.Нижнего Новгорода"	5260073659	1.1. Больница (в том числе детская).	Поликлиника	г. Нижний Новгород, ул. Бекетова, 8А	г.Нижний Новгород	1271767	Поликлиника	Эндоскопические	амбулаторно	Видеопроцессор	1	1	Приказ Минздрава России от 28.12.2020 № 1379н «Об утверждении перечня оборудования для оснащения и переоснащения медицинских организаций при реализации региональных программ модернизации	11.2021

														первичного звена здравоохранения», Приказ Минздрава России от 06.12.2017 № 974н «Об утверждении Правил проведения эндоскопических исследований»н	
189	Государственное бюджетное учреждение здравоохранения Нижегородской области "Городская клиническая больница №34 Советского района г.Нижнего Новгорода"	5260073659	1.1. Больница (в том числе детская).	Поликлиника	г. Нижний Новгород, ул. Бекетова, 8А	г.Нижний Новгород	1271767	Эндоскопический кабинет	Эндоскопические	амбулаторно	Монитор	1	1	Приказ Минздрава России от 28.12.2020 № 1379н «Об утверждении перечня оборудования для оснащения и переоснащения медицинских организаций при реализации региональных программ модернизации первичного звена здравоохранения», Приказ Минздрава России от 06.12.2017 № 974н «Об утверждении Правил проведения эндоскопическ	11.2021

														их исследований» н	
190	Государственное бюджетное учреждение здравоохранения Нижегородской области "Городская клиническая больница №34 Советского района г.Нижнего Новгорода"	5260073659	1.1. Больница (в том числе детская).	Поликлиника	г. Нижний Новгород, ул. Бекетова, 8А	г.Нижний Новгород	1271767	Эндоскопический кабинет	Эндоскопические	амбулаторно	Эндоскопическая система (видео-, фибро- или регидная), включающая: осветитель, инсуффлятор, электроотсасыватель, тележка (стойка); течеискатель	1	1	Приказ Минздрава России от 28.12.2020 № 1379н «Об утверждении перечня оборудования для оснащения и переоснащения медицинских организаций при реализации региональных программ модернизации первичного звена здравоохранения», Приказ Минздрава России от 06.12.2017 № 974н «Об утверждении Правил проведения эндоскопических исследований» н	11.2021
191	Государственное бюджетное учреждение здравоохранения Нижегородской области "Городская клиническая больница №34	5260073659	1.1. Больница (в том числе детская).	Поликлиника	г. Нижний Новгород, ул. Бекетова, 8А	г.Нижний Новгород	1271767	УЗИ	Ультразвуковой диагностики	амбулаторно	Система ультразвуковой визуализации универсальная с питанием от сети	2	1	Приказ Минздрава России от 28.12.2020 № 1379н «Об утверждении перечня оборудования для оснащения	11.2021

	Советского района г.Нижнего Новгорода"												и переоснащения медицинских организаций при реализации региональных программ модернизации первичного звена здравоохранения», Приказ Минздрава России от 08.06.2020 г. № 557н «Об утверждении Правил проведения ультразвуковых исследований»	
192	Государственное бюджетное учреждение здравоохранения Нижегородской области "Городская клиническая больница №34 Советского района г.Нижнего Новгорода"	5260073659	1.1. Больница (в том числе детская).	Поликлиника	г. Нижний Новгород, ул. Бекетова, 8А	г.Нижний Новгород	1271767	УЗИ	Ультразвуковой диагностики	амбулаторно	Система ультразвуковой визуализации универсальная с питанием от сети	2	1	Приказ Минздрава России от 28.12.2020 № 1379н «Об утверждении перечня оборудования для оснащения и переоснащения медицинских организаций при реализации региональных программ модернизации первичного звена здравоохранения», Приказ	11.2021

														Минздрава России от 08.06.2020 г. № 557н «Об утверждении Правил проведения ультразвуковых исследований»	
193	Государственное бюджетное учреждение здравоохранения Нижегородской области "Городская клиническая больница №34 Советского района г.Нижнего Новгорода"	5260073659	1.1. Больница (в том числе детская).	Поликлиника	г. Нижний Новгород, ул. Бекетова, 8А	г.Нижний Новгород	1271767	функциональная диагностика	Функциональной диагностики и кардиографии	амбулаторно	Аппарат суточного мониторирования артериального давления	1	1	Приказ Минздрава России от 28.12.2020 № 1379н «Об утверждении перечня оборудования для оснащения и переоснащения медицинских организаций при реализации региональных программ модернизации первичного звена здравоохранения», Приказ Минздрава России от 26.12.2016 № 997н «Об утверждении Правил проведения функциональных исследований»	11.2021
194	Государственное бюджетное учреждение	5260073659	1.1. Больница (в том числе	Поликлиника	г. Нижний Новгород, ул. Бекетова, 8А	г.Нижний Новгород	1271767	Рентгенологический	Рентгеновский кабинет	амбулаторно	Аппарат рентгеновский	1	1	Приказ Минздрава России от	11.2021

	здравоохранения Нижегородской области "Городская клиническая больница №34 Советского района г.Нижнего Новгорода"		детская).					кабинет			для флюорографии легких цифровой или аналоговый			28.12.2020 № 1379н «Об утверждении перечня оборудования для оснащения и переоснащения медицинских организаций при реализации региональных программ модернизации первичного звена здравоохранения», Приказ Минздрава России от 09.06.2020 г. № 560н «Об утверждении Правил проведения рентгенологических исследований»	
195	Государственное бюджетное учреждение здравоохранения Нижегородской области "Городская клиническая больница №34 Советского района г.Нижнего Новгорода"	5260073659	1.1. Больница (в том числе детская).	Поликлиника	г. Нижний Новгород, ул. Бекетова, 8А	г.Нижний Новгород	1271767	функциональная диагностика	Функциональной диагностики и кардиографии	амбулаторно	Аппарат суточного мониторирования артериального давления	1	1	Приказ Минздрава России от 28.12.2020 № 1379н «Об утверждении перечня оборудования для оснащения и переоснащения медицинских организаций при реализации региональных	11.2024

														программ модернизации первичного звена здравоохранения», Приказ Минздрава России от 26.12.2016 № 997н «Об утверждении Правил проведения функциональных исследований»	
196	Государственное бюджетное учреждение здравоохранения Нижегородской области "Городская клиническая больница №34 Советского района г.Нижнего Новгорода"	5260073659	1.1. Больница (в том числе детская).	Поликлиника	г. Нижний Новгород, ул. Бекетова, 8А	г.Нижний Новгород	1271767	функциональная диагностика	Функциональной диагностики и кардиографии	амбулаторно	Аппарат холтеровского мониторирования сердечного ритма	2	2	Приказ Минздрава России от 28.12.2020 № 1379н «Об утверждении перечня оборудования для оснащения и переоснащения медицинских организаций при реализации региональных программ модернизации первичного звена здравоохранения», Приказ Минздрава России от 26.12.2016 № 997н «Об утверждении Правил проведения	11.2024

														функциональных исследований»	
197	Государственное бюджетное учреждение здравоохранения Нижегородской области "Городская клиническая больница №34 Советского района г.Нижнего Новгорода"	5260073659	1.1. Больница (в том числе детская).	Поликлиника	г. Нижний Новгород, ул. Бекетова, 8А	г.Нижний Новгород	1271767	Эндоскопический кабинет	Эндоскопические	амбулаторно	Эндоскоп (для верхних отделов желудочно-кишечного тракта, для нижних отделов желудочно-кишечного тракта, панкреато-дуоденальной зоны и/или для нижних дыхательных путей)	1	1	Приказ Минздрава России от 28.12.2020 № 1379н «Об утверждении перечня оборудования для оснащения и переоснащения медицинских организаций при реализации региональных программ модернизации первичного звена здравоохранения», Приказ Минздрава России от 06.12.2017 № 974н «Об утверждении Правил проведения эндоскопических исследований»н	11.2023
198	Государственное бюджетное учреждение здравоохранения Нижегородской области "Городская больница №28 Московского	5259011520	1.1. Больница (в том числе детская).	Главный корпус	г. Нижний Новгород, ул. Чаадаева, д.7	г.Нижний Новгород	1271767	Поликлиника	Колопроктолога кабинет врача (с процедурной)	амбулаторно	Аппарат электрохирургический высокочастотный	1	1	Приказ Минздрава России от 28.12.2020 № 1379н «Об утверждении перечня оборудования для оснащения	11.2025

	района города Нижнего Новгорода"												и переоснащения медицинских организаций при реализации региональных программ модернизации первичного звена здравоохранения», Приказ Минздрава России от 06.12.2017 № 974н «Об утверждении Правил проведения эндоскопических исследований»н	
199	Государственное бюджетное учреждение здравоохранения Нижегородской области "Городская клиническая больница №7 Ленинского района г. Нижнего Новгорода имени Е. Л. Березова"	5258038600	1.1. Больница (в том числе детская).	Поликлиника №1	Нижегородская обасть, г.Нижний Новгород,пр-т Ленина,16а	г.Нижний Новгород	1271767	Амбулаторно-поликлиническое отделение	Гинекологические	амбулаторно	Кресло гинекологическое с осветительной лампой	1	1	Приказ Минздрава России от 28.12.2020 № 1379н «Об утверждении перечня оборудования для оснащения и переоснащения медицинских организаций при реализации региональных программ модернизации первичного звена здравоохранен	11.2022

														ия», Приказ Минздрава России от 20.10.2020 № 1130н «Об утверждении Порядка оказания медицинской помощи по профилю «акушерство и гинекология»	
200	Государственное бюджетное учреждение здравоохранения Нижегородской области "Городская клиническая больница №7 Ленинского района г. Нижнего Новгорода имени Е. Л. Березова"	5258038600	1.1. Больница (в том числе детская).	Поликлиника №1	Нижегородская обасть, г.Нижний Новгород,пр-т Ленина,16а	г.Нижний Новгород	1271767	функциональная диагностика	Ультразвуковой диагностики (УЗИ) кабинет	амбулаторно	Система ультразвуковой визуализации универсальная с питанием от сети	1	1	Приказ Минздрава России от 28.12.2020 № 1379н «Об утверждении перечня оборудования для оснащения и переоснащения медицинских организаций при реализации региональных программ модернизации первичного звена здравоохранения», Приказ Минздрава России от 26.12.2016 № 997н «Об утверждении Правил проведения функциональных исследований»	11.2022

201	Государственное бюджетное учреждение здравоохранения Нижегородской области "Городская клиническая больница №7 Ленинского района г. Нижнего Новгорода имени Е. Л. Березова"	5258038600	1.1. Больница (в том числе детская).	Поликлиника №2	Нижегородская область, г.Нижний Новгород,ул.Архитектурная,2а	г.Нижний Новгород	1271767	Рентген-кабинет	Рентгено-диагностическое отделение	амбулаторно	Аппарат рентгеновский стационарный для рентгенографии цифровой	1	1	Приказ Минздрава России от 28.12.2020 № 1379н «Об утверждении перечня оборудования для оснащения и переоснащения медицинских организаций при реализации региональных программ модернизации первичного звена здравоохранения», Приказ Минздравсоцразвития России от 15.05.2012 № 543н «Об утверждении Положения об организации оказания первичной медико-санитарной помощи взрослому населению»	11.2022
202	Государственное бюджетное учреждение здравоохранения Нижегородской области "Городская клиническая больница №7	5258038600	1.1. Больница (в том числе детская).	Поликлиника №2	Нижегородская область, г.Нижний Новгород,ул.Архитектурная,2а	г.Нижний Новгород	1271767	функциональная диагностика	Функциональной диагностики и кардиографии	амбулаторно	Аппарат суточного мониторирования артериального давления	3	1	Приказ Минздрава России от 28.12.2020 № 1379н «Об утверждении перечня оборудования для оснащения	11.2022

	Ленинского района г. Нижнего Новгорода имени Е. Л. Березова"													и переоснащения медицинских организаций при реализации региональных программ модернизации первичного звена здравоохранения», Приказ Минздрава России от 26.12.2016 № 997н «Об утверждении Правил проведения функциональных исследований»	
203	Государственное бюджетное учреждение здравоохранения Нижегородской области "Городская клиническая больница №7 Ленинского района г. Нижнего Новгорода имени Е. Л. Березова"	5258038600	1.1. Больница (в том числе детская).	Поликлиника №2	Нижегородская область, г.Нижний Новгород,ул.Архитектурная,2а	г.Нижний Новгород	1271767	Эндоскопический кабинет	Эндоскопические	амбулаторно	Эндоскопическая система (видео-, фибро- или регидная), включающая: осветитель, инсуффлятор, электроотсасыватель, тележка (стойка); течеискатель	1	1	Приказ Минздрава России от 28.12.2020 № 1379н «Об утверждении перечня оборудования для оснащения и переоснащения медицинских организаций при реализации региональных программ модернизации первичного звена здравоохранения», Приказ	11.2022

														Минздрава России от 06.12.2017 № 974н «Об утверждении Правил проведения эндоскопических исследований» н	
204	Государственное бюджетное учреждение здравоохранения Нижегородской области "Городская клиническая больница №7 Ленинского района г. Нижнего Новгорода имени Е. Л. Березова"	5258038600	1.1. Больница (в том числе детская).	Поликлиника №2	Нижегородская область, г.Нижний Новгород,ул.Архитектурная ,2а	г.Нижний Новгород	1271767	Эндоскопический кабинет	Эндоскопические	амбулаторно	Эндоскоп (для верхних отделов желудочно-кишечного тракта, для нижних отделов желудочно-кишечного тракта, панкреато-дуоденальной зоны и/или для нижних дыхательных путей)	1	1	Приказ Минздрава России от 28.12.2020 № 1379н «Об утверждении перечня оборудования для оснащения и переоснащения медицинских организаций при реализации региональных программ модернизации первичного звена здравоохранения», Приказ Минздрава России от 06.12.2017 № 974н «Об утверждении Правил проведения эндоскопических исследований» н	11.2022

205	Государственное бюджетное учреждение здравоохранения Нижегородской области "Городская клиническая больница №7 Ленинского района г. Нижнего Новгорода имени Е. Л. Березова"	5258038600	1.1. Больница (в том числе детская).	Поликлиника №1	Нижегородская область, г.Нижний Новгород,пр-т Ленина,16а	г.Нижний Новгород	1271767	рентгенкабинет	Эндоскопические	амбулаторно	Эндоскоп (для верхних отделов желудочно-кишечного тракта, для нижних отделов желудочно-кишечного тракта, панкреато-дуоденальной зоны и/или для нижних дыхательных путей)	1	1	Приказ Минздрава России от 28.12.2020 № 1379н «Об утверждении перечня оборудования для оснащения и переоснащения медицинских организаций при реализации региональных программ модернизации первичного звена здравоохранения», Приказ Минздрава России от 06.12.2017 № 974н «Об утверждении Правил проведения эндоскопических исследований»н	11.2022
206	Государственное бюджетное учреждение здравоохранения Нижегородской области "Городская клиническая больница №7 Ленинского района г. Нижнего Новгорода имени	5258038600	1.1. Больница (в том числе детская).	Поликлиника №2	Нижегородская область, г.Нижний Новгород,ул.Архитектурная,2а	г.Нижний Новгород	1271767	Эндоскопический кабинет	Эндоскопические	амбулаторно	Эндоскоп (для верхних отделов желудочно-кишечного тракта, для нижних отделов	2	1	Приказ Минздрава России от 28.12.2020 № 1379н «Об утверждении перечня оборудования для оснащения и переоснащения медицинских	11.2022

	Е. Л. Березова"										желудочно-кишечного тракта, панкреато-дуоденальной зоны и/или для нижних дыхательных путей)			организаций при реализации региональных программ модернизации первичного звена здравоохранения», Приказ Минздрава России от 06.12.2017 № 974н «Об утверждении Правил проведения эндоскопических исследований»н	
207	Государственное бюджетное учреждение здравоохранения Нижегородской области "Городская клиническая больница №7 Ленинского района г. Нижнего Новгорода имени Е. Л. Березова"	5258038600	1.1. Больница (в том числе детская).	Поликлиника №2	Нижегородская область, г.Нижний Новгород,ул.Архитектурная ,2а	г.Нижний Новгород	1271767	Рентгеновский кабинет	Рентгено-диагностическое отделение	амбулаторно	Аппарат рентгеновский маммографический цифровой или аналоговый	1	1	Приказ Минздрава России от 28.12.2020 № 1379н «Об утверждении перечня оборудования для оснащения и переоснащения медицинских организаций при реализации региональных программ модернизации первичного звена здравоохранения», Приказ Минздрава России от	11.2022

														09.06.2020 г. № 560н «Об утверждении Правил проведения рентгенологических исследований»	
208	Государственное бюджетное учреждение здравоохранения Нижегородской области "Городская клиническая больница №7 Ленинского района г. Нижнего Новгорода имени Е. Л. Березова"	5258038600	1.1. Больница (в том числе детская).	Поликлиника №1	Нижегородская область, г.Нижний Новгород,пр-т Ленина,16а	г.Нижний Новгород	1271767	Эндоскопическое отделение	Эндоскопическое отделение	амбулаторно	Электроэнцефалограф	2	1	Приказ Минздрава России от 28.12.2020 № 1379н «Об утверждении перечня оборудования для оснащения и переоснащения медицинских организаций при реализации региональных программ модернизации первичного звена здравоохранения», Приказ Минздрава России от 26.12.2016 № 997н «Об утверждении Правил проведения функциональных исследований»	11.2022
209	Государственное бюджетное учреждение здравоохранения Нижегородской	5258038600	1.1. Больница (в том числе детская).	Поликлиника №2	Нижегородская область, г.Нижний Новгород,ул.Архитектурная	г.Нижний Новгород	1271767	Эндоскопический кабинет	Эндоскопические	амбулаторно	Видеопроцессор	1	1	Приказ Минздрава России от 28.12.2020 № 1379н «Об	11.2022

	области "Городская клиническая больница №7 Ленинского района г. Нижнего Новгорода имени Е. Л. Березова"				,2а									утверждении перечня оборудования для оснащения и переоснащения медицинских организаций при реализации региональных программ модернизации первичного звена здравоохранения», Приказ Минздрава России от 06.12.2017 № 974н «Об утверждении Правил проведения эндоскопических исследований»н	
210	Государственное бюджетное учреждение здравоохранения Нижегородской области "Городская клиническая больница №7 Ленинского района г. Нижнего Новгорода имени Е. Л. Березова"	5258038600	1.1. Больница (в том числе детская).	Поликлиника №2	Нижегородская область, г.Нижний Новгород,ул.Архитектурная ,2а	г.Нижний Новгород	1271767	Эндоскопический кабинет	Эндоскопические	амбулаторно	Монитор	1	1	Приказ Минздрава России от 28.12.2020 № 1379н «Об утверждении перечня оборудования для оснащения и переоснащения медицинских организаций при реализации региональных программ	11.2022

														модернизации первичного звена здравоохранения», Приказ Минздрава России от 06.12.2017 № 974н «Об утверждении Правил проведения эндоскопических исследований» н	
211	Государственное бюджетное учреждение здравоохранения Нижегородской области "Городская клиническая больница №7 Ленинского района г. Нижнего Новгорода имени Е. Л. Березова"	5258038600	1.1. Больница (в том числе детская).	Поликлиника № 1	Нижегородская обл., г.Нижний Новгород, пр-т Ленина,16а	г. Нижний Новгород	1271767	Отделение поликлиники №1	Рентгеновский кабинет	амбулаторно	Аппарат рентгеновский стационарный для рентгенографии цифровой	1	1	Приказ Минздрава России от 28.12.2020 № 1379н «Об утверждении перечня оборудования для оснащения и переоснащения медицинских организаций при реализации региональных программ модернизации первичного звена здравоохранения», Приказ Минздравсоцразвития России от 15.05.2012 № 543н «Об утверждении Положения об организации	12.2022

														оказания первичной медико-санитарной помощи взрослому населению»	
212	Государственное бюджетное учреждение здравоохранения Нижегородской области "Городская поликлиника №30 Советского района г.Н.Новгорода"	5262077948	1.13. Поликлиники (в том числе детские), а также поликлиники государственной и муниципальной систем здравоохранения: консультативно-диагностическая, в том числе детская;	Административное нежилое здание	г.Н.Новгорода, ул.А.Васюнина, д. 2А	г.Нижний Новгород	1271767	амбулаторно-поликлиническое	Рентгеновский кабинет	амбулаторно	Аппарат рентгеновский стационарный для рентгенографии цифровой	1	1	Приказ Минздрава России от 28.12.2020 № 1379н «Об утверждении перечня оборудования для оснащения и переоснащения медицинских организаций при реализации региональных программ модернизации первичного звена здравоохранения», Приказ Минздравсоцразвития России от 15.05.2012 № 543н «Об утверждении Положения об организации оказания первичной медико-санитарной помощи взрослому населению»	11.2024
211	Государственное бюджетное	5262077948	1.13. Поликлиники	Административное	г.Н.Новгорода, ул.А.Васюнина	г. Нижний Новгород	1271767	амбулаторно-	Эндоскопические	амбулаторно	Эндоскоп (для	1	1	Приказ Минздрава	11.2024

3	учреждение здравоохранения Нижегородской области "Городская поликлиника №30 Советского района г.Н.Новгорода"		и (в том числе детские), а также поликлиники государственной и муниципальной систем здравоохранения: консультативно-диагностическая, в том числе детская;	нежилое здание	, д. 2А			поликлиническое			верхних отделов желудочно-кишечного тракта, для нижних отделов желудочно-кишечного тракта, панкреато-дуоденальной зоны и/или для нижних дыхательных путей)			России от 28.12.2020 № 1379н «Об утверждении перечня оборудования для оснащения и переоснащения медицинских организаций при реализации региональных программ модернизации первичного звена здравоохранения», Приказ Минздрава России от 06.12.2017 № 974н «Об утверждении Правил проведения эндоскопических исследований»н	
214	Государственное бюджетное учреждение здравоохранения Нижегородской области "Городская поликлиника №30 Советского района г.Н.Новгорода"	5262077948	1.13. Поликлиники (в том числе детские), а также поликлиники государственной и муниципальной систем здравоохранения: консультати	Административное нежилое здание	г.Н.Новгорода, ул.А.Васюнина, д. 2А	г. Нижний Новгород	1271767	амбулаторно-поликлиническое	Эндоскопические	амбулаторно	Эндоскопическая система (видео-, фибро- или регидная), включающая: осветитель, инсуффлятор,	1	1	Приказ Минздрава России от 28.12.2020 № 1379н «Об утверждении перечня оборудования для оснащения и переоснащения медицинских организаций при	11.2024

			вно-диагностическая, в том числе детская;								электроотсасыватель, тележка (стойка); течеискатель			реализации региональных программ модернизации первичного звена здравоохранения», Приказ Минздрава России от 06.12.2017 № 974н «Об утверждении Правил проведения эндоскопических исследований»н	
215	Государственное бюджетное учреждение здравоохранения Нижегородской области "Городская поликлиника №30 Советского района г.Н.Новгорода"	5262077948	1.13. Поликлиники (в том числе детские), а также поликлиники государственной и муниципальной систем здравоохранения: консультативно-диагностическая, в том числе детская;	Административное нежилое здание	г.Н.Новгорода, ул.А.Васюнина, д. 2А	г. Нижний Новгород	1271767	амбулаторно-поликлиническое	Эндоскопические	амбулаторно	Видеопроцессор	1	1	Приказ Минздрава России от 28.12.2020 № 1379н «Об утверждении перечня оборудования для оснащения и переоснащения медицинских организаций при реализации региональных программ модернизации первичного звена здравоохранения», Приказ Минздрава России от 06.12.2017 № 974н «Об	11.2024

														утверждении Правил проведения эндоскопических исследований»н	
216	Государственное бюджетное учреждение здравоохранения Нижегородской области "Городская поликлиника №30 Советского района г.Н.Новгорода"	5262077948	1.13. Поликлиники (в том числе детские), а также поликлиники государственной и муниципальной систем здравоохранения: консультативно-диагностическая, в том числе детская;	Административное нежилое здание	г.Н.Новгорода, ул.А.Васюнина, д. 2А	г. Нижний Новгород	1271767	амбулаторно-поликлиническое	Эндоскопические	амбулаторно	Монитор	1	1	Приказ Минздрава России от 28.12.2020 № 1379н «Об утверждении перечня оборудования для оснащения и переоснащения медицинских организаций при реализации региональных программ модернизации первичного звена здравоохранения», Приказ Минздрава России от 06.12.2017 № 974н «Об утверждении Правил проведения эндоскопических исследований»н	11.2024
217	Государственное бюджетное учреждение здравоохранения Нижегородской	5262077948	1.13. Поликлиники (в том числе детские), а	Административное нежилое здание	г.Н.Новгорода, ул.А.Васюнина, д. 2А	г.Нижний Новгород	1271767	амбулаторно-поликлиническое	УЗИ	амбулаторно	Система ультразвуковой визуализации	3	1	Приказ Минздрава России от 28.12.2020 № 1379н «Об	11.2022

	области "Городская поликлиника №30 Советского района г.Н.Новгорода"		также поликлиники государственной и муниципальной систем здравоохранения: консультативно-диагностическая, в том числе детская;								универсальная с питанием от сети			утверждении перечня оборудования для оснащения и переоснащения медицинских организаций при реализации региональных программ модернизации первичного звена здравоохранения», Приказ Минздрава России от 08.06.2020 г. № 557н «Об утверждении Правил проведения ультразвуковых исследований»	
218	Государственное бюджетное учреждение здравоохранения Нижегородской области «Городская поликлиника №4 Канавинского района г. Нижнего Новгорода»	5257059693	1.13. Поликлиники (в том числе детские), а также поликлиники государственной и муниципальной систем здравоохранения: консультативно-диагностическая, в том числе	Поликлиника	Нижегородская область, г. Нижний Новгород, ул.Приокская, 14	г.Нижний Новгород	1271767	Городская поликлиника	УЗИ	амбулаторно	Передвижной аппарат для ультразвуковых исследований с набором датчиков	1	1	Приказ Минздрава России от 28.12.2020 № 1379н «Об утверждении перечня оборудования для оснащения и переоснащения медицинских организаций при реализации региональных программ модернизации	11.2021

			детская;										первичного звена здравоохранения», Приказ Минздрава России от 08.06.2020 г. № 557н «Об утверждении Правил проведения ультразвуковых исследований»	
219	Государственное бюджетное учреждение здравоохранения Нижегородской области «Городская поликлиника №4 Канавинского района г. Нижнего Новгорода»	5257059693	1.13. Поликлиники (в том числе детские), а также поликлиники государственной и муниципальной систем здравоохранения: консультативно-диагностическая, в том числе детская;	Поликлиника	Нижегородская область, г. Нижний Новгород, ул.Приокская, 14	г.Нижний Новгород	1271767	Городская поликлиника	Рентгеновский кабинет	амбулаторно	Аппарат рентгеновский стационарный для рентгенографии цифровой	1	1	Приказ Минздрава России от 28.12.2020 № 1379н «Об утверждении перечня оборудования для оснащения и переоснащения медицинских организаций при реализации региональных программ модернизации первичного звена здравоохранения», Приказ Минздравсоцразвития России от 15.05.2012 № 543н «Об утверждении Положения об организации оказания первичной	11.2021

														медико-санитарной помощи взрослому населению»	
220	Государственное бюджетное учреждение здравоохранения Нижегородской области «Городская поликлиника №4 Канавинского района г. Нижнего Новгорода»	5257059693	1.13. Поликлиники (в том числе детские), а также поликлиники государственной и муниципальной систем здравоохранения: консультативно-диагностическая, в том числе детская;	Поликлиника	Нижегородская область, г. Нижний Новгород, ул.Приокская, 14	г. Нижний Новгород	1271767	Городская поликлиника	Эндоскопические	амбулаторно	Шкаф для хранения обработанных эндоскопов	1	1	Приказ Минздрава России от 28.12.2020 № 1379н «Об утверждении перечня оборудования для оснащения и переоснащения медицинских организаций при реализации региональных программ модернизации первичного звена здравоохранения», Приказ Минздрава России от 06.12.2017 № 974н «Об утверждении Правил проведения эндоскопических исследований»н	12.2022
221	Государственное бюджетное учреждение здравоохранения Нижегородской области "Городская	5261023072	1.13. Поликлиники (в том числе детские), а также поликлиники	здание 1 (поликлиника)	г. Нижний Новгород, ул. Горная, д.15	г.Нижний Новгород	1271767	Городская поликлиника	Поликлиника для обслуживания взрослого населени	амбулаторно	Система ультразвуковой визуализации универсальная с	1	1	Приказ Минздрава России от 28.12.2020 № 1379н «Об утверждении перечня	11.2021

	поликлиника №50 Приокского района г. Нижнего Новгорода"		государственной и муниципальной систем здравоохранения: консультативно-диагностическая, в том числе детская;						я		питанием от сети			оборудования для оснащения и переоснащения медицинских организаций при реализации региональных программ модернизации первичного звена здравоохранения», Приказ Минздравсоцразвития России от 15.05.2012 № 543н «Об утверждении Положения об организации оказания первичной медико-санитарной помощи взрослому населению»	
222	Государственное бюджетное учреждение здравоохранения Нижегородской области "Городская поликлиника №51 Канавинского района г.Нижнего Новгорода"	5257060321	1.13. Поликлиники (в том числе детские), а также поликлиники государственной и муниципальной систем здравоохранения: консультативно-диагностиче	Помещение П1	г. Н. Новгород, пер. Портовый,8	г.Нижний Новгород	1271767	Эндоскопический кабинет	Эндоскопические	амбулаторно	Эндоскоп (для верхних отделов желудочно-кишечного тракта, для нижних отделов желудочно-кишечного	2	2	Приказ Минздрава России от 28.12.2020 № 1379н «Об утверждении перечня оборудования для оснащения и переоснащения медицинских организаций при реализации региональных	11.2021

			ская, в том числе детская;								тракта, панкреато-дуоденальной зоны и/или для нижних дыхательных путей)			программ модернизации первичного звена здравоохранения», Приказ Минздрава России от 06.12.2017 № 974н «Об утверждении Правил проведения эндоскопических исследований»н	
223	Государственное бюджетное учреждение здравоохранения Нижегородской области "Городская поликлиника №50 Приокского района г. Нижнего Новгорода"	5261023072	1.13. Поликлиники (в том числе детские), а также поликлиники государственной и муниципальной систем здравоохранения: консультативно-диагностическая, в том числе детская;	здание 1 (поликлиника)	г. Нижний Новгород, ул. Горная, д.15	г.Нижний Новгород	1271767	Поликлиника	Эндоскопические	амбулаторно	Видеопроцессор	1	1	Приказ Минздрава России от 28.12.2020 № 1379н «Об утверждении перечня оборудования для оснащения и переоснащения медицинских организаций при реализации региональных программ модернизации первичного звена здравоохранения», Приказ Минздрава России от 06.12.2017 № 974н «Об утверждении Правил	11.2021

														проведения эндоскопических исследований» н	
224	Государственное бюджетное учреждение здравоохранения Нижегородской области "Городская поликлиника №50 Приокского района г. Нижнего Новгорода"	5261023072	1.13. Поликлиники (в том числе детские), а также поликлиники государственной и муниципальной систем здравоохранения: консультативно-диагностическая, в том числе детская;	здание 1 (поликлиника)	г. Нижний Новгород, ул. Горная, д.15	г.Нижний Новгород	1271767	Городская поликлиника	Эндоскопические	амбулаторно	Эндоскопическая система (видео-, фибро- или регидная), включающая: осветитель, инсуффлятор, электроотсасыватель, тележка (стойка); течеискатель	1	1	Приказ Минздрава России от 28.12.2020 № 1379н «Об утверждении перечня оборудования для оснащения и переоснащения медицинских организаций при реализации региональных программ модернизации первичного звена здравоохранения», Приказ Минздрава России от 06.12.2017 № 974н «Об утверждении Правил проведения эндоскопических исследований» н	11.2021
225	Государственное бюджетное учреждение здравоохранения Нижегородской области "Городская	5261023072	1.13. Поликлиники (в том числе детские), а также поликлиники	здание 1 (поликлиника)	г. Нижний Новгород, ул. Горная, д.15	г.Нижний Новгород	1271767	Городская поликлиника	Эндоскопические	амбулаторно	Монитор	1	1	Приказ Минздрава России от 28.12.2020 № 1379н «Об утверждении перечня	11.2021

	поликлиника №50 Приокского района г. Нижнего Новгорода"		государственной и муниципальной систем здравоохранения: консультативно-диагностическая, в том числе детская;											оборудования для оснащения и переоснащения медицинских организаций при реализации региональных программ модернизации первичного звена здравоохранения», Приказ Минздрава России от 06.12.2017 № 974н «Об утверждении Правил проведения эндоскопических исследований» н	
226	Государственное бюджетное учреждение здравоохранения Нижегородской области "Городская поликлиника №51 Канавинского района г.Нижнего Новгорода"	5257060321	1.13. Поликлиники (в том числе детские), а также поликлиники государственной и муниципальной систем здравоохранения: консультативно-диагностическая, в том числе детская;	Помещение П1	г. Н. Новгород, пер. Портовый,8	г.Нижний Новгород	1271767	Эндоскопический кабинет	Эндоскопические	амбулаторно	Эндоскоп (для верхних отделов желудочно-кишечного тракта, для нижних отделов желудочно-кишечного тракта, панкреато-	2	2	Приказ Минздрава России от 28.12.2020 № 1379н «Об утверждении перечня оборудования для оснащения и переоснащения медицинских организаций при реализации региональных программ модернизации первичного	11.2021

											дуоденальной зоны и/или для нижних дыхательных путей)			звена здравоохранения», Приказ Минздрава России от 06.12.2017 № 974н «Об утверждении Правил проведения эндоскопических исследований»н	
227	Государственное бюджетное учреждение здравоохранения Нижегородской области "Городская поликлиника №50 Приокского района г. Нижнего Новгорода"	5261023072	1.13. Поликлиники (в том числе детские), а также поликлиники государственной и муниципальной систем здравоохранения: консультативно-диагностическая, в том числе детская;	здание 1 (поликлиника)	г. Нижний Новгород, ул. Горная, д.15	г.Нижний Новгород	1271767	функциональная диагностика	Функциональной диагностики и кардиографии	амбулаторно	Аппарат суточного мониторирования артериального давления	1	1	Приказ Минздрава России от 28.12.2020 № 1379н «Об утверждении перечня оборудования для оснащения и переоснащения медицинских организаций при реализации региональных программ модернизации первичного звена здравоохранения», Приказ Минздрава России от 26.12.2016 № 997н «Об утверждении Правил проведения функциональных	11.2021

													исследований»	
228	Государственное бюджетное учреждение здравоохранения Нижегородской области "Городская поликлиника №50 Приокского района г. Нижнего Новгорода"	5261023072	1.13. Поликлиники (в том числе детские), а также поликлиники государственной и муниципальной систем здравоохранения: консультативно-диагностическая, в том числе детская;	здание 1 (поликлиника)	г. Нижний Новгород, ул. Горная, д.15	г.Нижний Новгород	1271767	УЗИ	Поликлиника для обслуживания взрослого населения	амбулаторно	Система ультразвуковой визуализации универсальная с питанием от сети	1	1	Приказ Минздрава России от 28.12.2020 № 1379н «Об утверждении перечня оборудования для оснащения и переоснащения медицинских организаций при реализации региональных программ модернизации первичного звена здравоохранения», Приказ Минздравсоцразвития России от 15.05.2012 № 543н «Об утверждении Положения об организации оказания первичной медико-санитарной помощи взрослому населению»	11.2021
229	Государственное бюджетное учреждение здравоохранения Нижегородской области "Городская	5257060321	1.13. Поликлиники (в том числе детские), а также поликлиники	Помещение П1	г. Н. Новгород, пер. Портовый,8	г.Нижний Новгород	1271767	Поликлиника	Эндоскопические	амбулаторно	Видеопроцессор	1	1	Приказ Минздрава России от 28.12.2020 № 1379н «Об утверждении перечня	11.2021

	поликлиника №51 Канавинского района г.Нижнего Новгорода"		государственной и муниципальной систем здравоохранения: консультативно-диагностическая, в том числе детская;										оборудования для оснащения и переоснащения медицинских организаций при реализации региональных программ модернизации первичного звена здравоохранения», Приказ Минздрава России от 06.12.2017 № 974н «Об утверждении Правил проведения эндоскопических исследований» н	
230	Государственное бюджетное учреждение здравоохранения Нижегородской области "Дивеевская Центральная районная больница имени академика Н. Н. Блохина"	5216001510	1.1. Больница (в том числе детская).	основной корпус	Дивеевский район, с.Дивеево, ул.Космонавтов, д.1А	с.Дивеево	6914	Поликлиника	Эндоскопические	амбулаторно	Эндоскоп (для верхних отделов желудочно-кишечного тракта, для нижних отделов желудочно-кишечного тракта, панкреато-	1	1	Приказ Минздрава России от 28.12.2020 № 1379н «Об утверждении перечня оборудования для оснащения и переоснащения медицинских организаций при реализации региональных программ модернизации первичного	11.2021

											дуоденальной зоны и/или для нижних дыхательных путей)			звена здравоохранения», Приказ Минздрава России от 06.12.2017 № 974н «Об утверждении Правил проведения эндоскопических исследований»н	
231	Государственное бюджетное учреждение здравоохранения Нижегородской области "Княгининская центральная районная больница"	5217002309	1.1. Больница (в том числе детская).	Поликлиника	606340, Нижегородская область, г. Княгинино, пер.Володарского, д.23	г.Княгинино	6536	Эндоскопический кабинет	Эндоскопические	амбулаторно	Эндоскоп (для верхних отделов желудочно-кишечного тракта, для нижних отделов желудочно-кишечного тракта, панкреато-дуоденальной зоны и/или для нижних дыхательных путей)	1	1	Приказ Минздрава России от 28.12.2020 № 1379н «Об утверждении перечня оборудования для оснащения и переоснащения медицинских организаций при реализации региональных программ модернизации первичного звена здравоохранения», Приказ Минздрава России от 06.12.2017 № 974н «Об утверждении Правил проведения эндоскопических	11.2021

													исследований» н	
232	Государственное бюджетное учреждение здравоохранения Нижегородской области "Городская поликлиника №51 Канавинского района г.Нижнего Новгорода"	5257060321	1.13. Поликлиники (в том числе детские), а также поликлиники государственной и муниципальной систем здравоохранения: консультативно-диагностическая, в том числе детская;	Помещение П1	г. Н. Новгород, пер. Портовый,8	г.Нижний Новгород	1271767	Эндоскопический кабинет	Эндоскопические	амбулаторно	Эндоскопическая система (видео-, фибро- или регидная), включающая: осветитель, инсуффлятор, электроотсасыватель, тележка (стойка); течеискатель	1	1	Приказ Минздрава России от 28.12.2020 № 1379н «Об утверждении перечня оборудования для оснащения и переоснащения медицинских организаций при реализации региональных программ модернизации первичного звена здравоохранения», Приказ Минздрава России от 06.12.2017 № 974н «Об утверждении Правил проведения эндоскопических исследований» н	11.2021
233	Государственное бюджетное учреждение здравоохранения Нижегородской области "Городская поликлиника №51 Канавинского района г.Нижнего	5257060321	1.13. Поликлиники (в том числе детские), а также поликлиники государственной и муниципаль	Помещение П1	г. Н. Новгород, пер. Портовый,8	г.Нижний Новгород	1271767	Эндоскопический кабинет	Эндоскопические	амбулаторно	Монитор	1	1	Приказ Минздрава России от 28.12.2020 № 1379н «Об утверждении перечня оборудования для оснащения и	11.2021

	Новгорода"		ной систем здравоохранения: консультативно-диагностическая, в том числе детская;											переоснащения медицинских организаций при реализации региональных программ модернизации первичного звена здравоохранения», Приказ Минздрава России от 06.12.2017 № 974н «Об утверждении Правил проведения эндоскопических исследований»н	
2 3 4	Государственное бюджетное учреждение здравоохранения Нижегородской области "Городская поликлиника №51 Канавинского района г.Нижнего Новгорода"	5257060321	1.13. Поликлиники (в том числе детские), а также поликлиники государственной и муниципальной систем здравоохранения: консультативно-диагностическая, в том числе детская;	Помещение П1+ Помещение П 1	г. Н. Новгород, ул. Есенина, 27, пер. Портовый,8	г.Нижний Новгород	1271767	кабинет УЗИ	Ультразвуковой диагностики	амбулаторно	Система ультразвуковой визуализации универсальная с питанием от сети	2	2	Приказ Минздрава России от 28.12.2020 № 1379н «Об утверждении перечня оборудования для оснащения и переоснащения медицинских организаций при реализации региональных программ модернизации первичного звена здравоохранения», Приказ	11.2021

														Минздравсоцразвития России от 15.05.2012 № 543н «Об утверждении Положения об организации оказания первичной медико-санитарной помощи взрослому населению»	
235	Государственное бюджетное учреждение здравоохранения Нижегородской области "Городская поликлиника №51 Канавинского района г.Нижнего Новгорода"	5257060321	1.13. Поликлиники (в том числе детские), а также поликлиники государственной и муниципальной систем здравоохранения: консультативно-диагностическая, в том числе детская;	Помещение П1	г. Н. Новгород, пер. Портовый,8.	г.Нижний Новгород	1271767	Рентгеновский кабинет	Рентгеновский кабинет	амбулаторно	Аппарат рентгеновский стационарный для рентгенографии цифровой	1	1	Приказ Минздрава России от 28.12.2020 № 1379н «Об утверждении перечня оборудования для оснащения и переоснащения медицинских организаций при реализации региональных программ модернизации первичного звена здравоохранения», Приказ Минздравсоцразвития России от 15.05.2012 № 543н «Об утверждении Положения об организации оказания первичной	11.2021

														медико-санитарной помощи взрослому населению»	
236	Государственное бюджетное учреждение здравоохранения Нижегородской области "Городская поликлиника №51 Канавинского района г.Нижнего Новгорода"	5257060321	1.13. Поликлиники (в том числе детские), а также поликлиники государственной и муниципальной систем здравоохранения: консультативно-диагностическая, в том числе детская;	Встроенное помещение № 21 (нежилое)	г. Н. Новгород, ул. Карла Маркса, 22	г.Нижний Новгород	1271767	Клинико-диагностическая лаборатория	Клинико-диагностическая лаборатория (КДЛ)	амбулаторно	Автоматический анализатор газов крови, кисло-щелочного состояния, электролитов, глюкозы	3	1	Приказ Минздрава России от 28.12.2020 № 1379н «Об утверждении перечня оборудования для оснащения и переоснащения медицинских организаций при реализации региональных программ модернизации первичного звена здравоохранения», Приказ Минздрава России от 25.12.1997 № 380 «О состоянии и мерах по совершенствованию лабораторного обеспечения диагностики и лечения пациентов в учреждениях здравоохранения Российской Федерации»	11.2021

237	Государственное бюджетное учреждение здравоохранения Нижегородской области "Городская поликлиника №51 Канавинского района г.Нижнего Новгорода"	5257060321	1.13. Поликлиники (в том числе детские), а также поликлиники государственной и муниципальной систем здравоохранения: консультативно-диагностическая, в том числе детская;	Встроенное помещение № 21 (нежилое)	г. Н. Новгород, ул. Карла Маркса, 22	г.Нижний Новгород	1271767	Клинико-диагностическая лаборатория	Клинико-диагностическая лаборатория (КДЛ)	амбулаторно	Аппарат экспресс определения кардиомаркеров портативный	1	1	Приказ Минздрава России от 28.12.2020 № 1379н «Об утверждении перечня оборудования для оснащения и переоснащения медицинских организаций при реализации региональных программ модернизации первичного звена здравоохранения», Приказ Минздрава России от 25.12.1997 № 380 «О состоянии и мерах по совершенствованию лабораторного обеспечения диагностики и лечения пациентов в учреждениях здравоохранения Российской Федерации»	11.2021
238	Государственное бюджетное учреждение здравоохранения Нижегородской области	5260072630	1.13. Поликлиники (в том числе детские), а также	Здание поликлинического отделения № 1	г. Нижний Новгород, ул. Верхне-Печерская, д.6	г.Нижний Новгород	1271767	ГОРОДСКАЯ ПОЛИКЛИНИКА № 7	Ультразвуковой диагностики (УЗИ) кабинет	амбулаторно	Система ультразвуковой визуализации универса	1	1	Приказ Минздрава России от 28.12.2020 № 1379н «Об утверждении	11.2021

	"Городская поликлиника № 7 Нижегородского района г. Нижнего Новгорода"		поликлиники государственной и муниципальной систем здравоохранения: консультативно-диагностическая, в том числе детская;								льная с питанием от сети			перечня оборудования для оснащения и переоснащения медицинских организаций при реализации региональных программ модернизации первичного звена здравоохранения», Приказ Минздравсоцразвития России от 15.05.2012 № 543н «Об утверждении Положения об организации оказания первичной медико-санитарной помощи взрослому населению»	
239	Государственное бюджетное учреждение здравоохранения Нижегородской области "Городская поликлиника № 7 Нижегородского района г. Нижнего Новгорода"	5260072630	1.13. Поликлиники (в том числе детские), а также поликлиники государственной и муниципальной систем здравоохранения: консультативно-	Здание поликлинического отделения № 1	г. Нижний Новгород, ул. Верхне-Печерская, д.6	г.Нижний Новгород	1271767	ГОРОДСКАЯ ПОЛИКЛИНИКА № 7	Функциональной диагностики кабинет	амбулаторно	Электроэнцефалограф	1	1	Приказ Минздрава России от 28.12.2020 № 1379н «Об утверждении перечня оборудования для оснащения и переоснащения медицинских организаций при реализации	11.2022

			диагностическая, в том числе детская;										региональных программ модернизации первичного звена здравоохранения», Приказ Минздрава России от 26.12.2016 № 997н «Об утверждении Правил проведения функциональных исследований»	
240	Государственное бюджетное учреждение здравоохранения Нижегородской области "Городская поликлиника № 7 Нижегородского района г. Нижнего Новгорода"	5260072630	1.13. Поликлиники (в том числе детские), а также поликлиники государственной и муниципальной систем здравоохранения: консультативно-диагностическая, в том числе детская;	Здание поликлинического отделения № 1	г. Нижний Новгород, ул. Верхне-Печерская, д.6	г.Нижний Новгород	1271767	ГОРОДСКАЯ ПОЛИКЛИНИКА № 7	Ультразвуковой диагностики (УЗИ) кабинет	амбулаторно	Система ультразвуковой визуализации универсальная с питанием от сети	1	1	Приказ Минздрава России от 28.12.2020 № 1379н «Об утверждении перечня оборудования для оснащения и переоснащения медицинских организаций при реализации региональных программ модернизации первичного звена здравоохранения», Приказ Минздравсоцразвития России от 15.05.2012 № 543н «Об утверждении Положения об	11.2021

														организации оказания первичной медико-санитарной помощи взрослому населению»	
241	Государственное бюджетное учреждение здравоохранения Нижегородской области "Городская поликлиника № 7 Нижегородского района г. Нижнего Новгорода"	5260072630	1.13. Поликлиники (в том числе детские), а также поликлиники государственной и муниципальной систем здравоохранения: консультативно-диагностическая, в том числе детская;	Здание поликлинического отделения № 2	г. Нижний Новгород, ул. Тургенева, д. 26	г.Нижний Новгород	1271767	Поликлиническое отделение № 2	Кабинет (отделение) функциональной диагностики	амбулаторно	Аппарат суточного мониторирования артериального давления	1	1	Приказ Минздрава России от 28.12.2020 № 1379н «Об утверждении перечня оборудования для оснащения и переоснащения медицинских организаций при реализации региональных программ модернизации первичного звена здравоохранения», Приказ Минздрава России от 26.12.2016 № 997н «Об утверждении Правил проведения функциональных исследований»	12.2021
242	Государственное бюджетное учреждение здравоохранения Нижегородской	5263039180	1.1. Больница (в том числе детская).	ПОЛИКЛИНИКА	г.Нижний Новгород ул.Ефремова 10а	г.Нижний Новгород	1271767	амбулаторно поликлиническое	Эндоскопические	амбулаторно	Эндоскопическая система (видео-, фибро-	2	1	Приказ Минздрава России от 28.12.2020 № 1379н «Об	11.2024

	области "Детская городская больница №17 Сормовского района"							подразделение			или регидная), включающая: осветитель, инсуффлятор, электроотсасыватель, тележка (стойка); течеискатель			утверждении перечня оборудования для оснащения и переоснащения медицинских организаций при реализации региональных программ модернизации первичного звена здравоохранения», Приказ Минздрава России от 06.12.2017 № 974н «Об утверждении Правил проведения эндоскопических исследований»н	
243	Государственное бюджетное учреждение здравоохранения Нижегородской области "Детская городская больница №17 Сормовского района"	5263039180	1.1. Больница (в том числе детская).	ПОЛИКЛИНИКА	г.Нижний Новгород ул.Ефремова 10а	г.Нижний Новгород	1271767	амбулаторно-поликлиническое подразделение	Функциональной диагностики кабинет	амбулаторно	Электроэнцефалограф	1	1	Приказ Минздрава России от 28.12.2020 № 1379н «Об утверждении перечня оборудования для оснащения и переоснащения медицинских организаций при реализации региональных программ	11.2024

													модернизации первичного звена здравоохранения», Приказ Минздрава России от 07.03.2018 № 92н «Об утверждении Положения об организации оказания первичной медико-санитарной помощи детям»	
244	Государственное бюджетное учреждение здравоохранения Нижегородской области "Детская городская больница №17 Сормовского района"	5263039180	1.1. Больница (в том числе детская).	ПОЛИКЛИНИКА	г.Нижний Новгород ул.Ефремова 10а	г.Нижний Новгород	1271767	амбулаторно поликлиническое подразделение	Эндоскопические	амбулаторно	Видеопроцессор	1	1	Приказ Минздрава России от 28.12.2020 № 1379н «Об утверждении перечня оборудования для оснащения и переоснащения медицинских организаций при реализации региональных программ модернизации первичного звена здравоохранения», Приказ Минздрава России от 06.12.2017 № 974н «Об утверждении	11.2024

														Правил проведения эндоскопических исследований» н	
245	Государственное бюджетное учреждение здравоохранения Нижегородской области "Детская городская больница №17 Сормовского района"	5263039180	1.1. Больница (в том числе детская).	ПОЛИКЛИНИКА	г.Нижний Новгород ул.Ефремова 10а	г.Нижний Новгород	1271767	амбулаторно поликлиническое подразделение	Эндоскопические	амбулаторно	Монитор	1	1	Приказ Минздрава России от 28.12.2020 № 1379н «Об утверждении перечня оборудования для оснащения и переоснащения медицинских организаций при реализации региональных программ модернизации первичного звена здравоохранения», Приказ Минздрава России от 06.12.2017 № 974н «Об утверждении Правил проведения эндоскопических исследований» н	11.2024
246	Государственное бюджетное учреждение здравоохранения Нижегородской области "Детская	5263039180	1.1. Больница (в том числе детская).	ПОЛИКЛИНИКА	г.Нижний Новгород ул.Ефремова 10а	г.Нижний Новгород	1271767	амбулаторно поликлиническое подразд	Эндоскопические	амбулаторно	Эндоскоп (для верхних отделов желудочно-	1	1	Приказ Минздрава России от 28.12.2020 № 1379н «Об утверждении	11.2024

	городская больница №17 Сормовского района"							еление			кишечного тракта, для нижних отделов желудочно-кишечного тракта, панкреато-дуоденальной зоны и/или для нижних дыхательных путей)			перечня оборудования для оснащения и переоснащения медицинских организаций при реализации региональных программ модернизации первичного звена здравоохранения», Приказ Минздрава России от 06.12.2017 № 974н «Об утверждении Правил проведения эндоскопических исследований» н	
247	Государственное бюджетное учреждение здравоохранения Нижегородской области "Детская городская больница №17 Сормовского района"	5263039180	1.1. Больница (в том числе детская).	ПОЛИКЛИНИКА	г.Нижний Новгород ул.Ефремова 10а	г.Нижний Новгород	1271767	амбулаторно поликлиническое подразделение	Эндоскопические	амбулаторно	Эндоскоп (для верхних отделов желудочно-кишечного тракта, для нижних отделов желудочно-кишечного тракта, панкреат	1	1	Приказ Минздрава России от 28.12.2020 № 1379н «Об утверждении перечня оборудования для оснащения и переоснащения медицинских организаций при реализации региональных программ модернизации	11.2024

											о-дуоденальной зоны и/или для нижних дыхательных путей)			первичного звена здравоохранения», Приказ Минздрава России от 06.12.2017 № 974н «Об утверждении Правил проведения эндоскопических исследований»н	
248	Государственное бюджетное учреждение здравоохранения Нижегородской области "Детская городская больница №17 Сормовского района"	5263039180	1.1. Больница (в том числе детская).	ПОЛИКЛИНИКА	г.Нижний Новгород ул.Ефремова 10а	г.Нижний Новгород	1271767	амбулаторно поликлиническое подразделение	Эндоскопические	амбулаторно	Шкаф для хранения обработанных эндоскопов	1	1	Приказ Минздрава России от 28.12.2020 № 1379н «Об утверждении перечня оборудования для оснащения и переоснащения медицинских организаций при реализации региональных программ модернизации первичного звена здравоохранения», Приказ Минздрава России от 06.12.2017 № 974н «Об утверждении Правил проведения эндоскопическ	11.2024

														их исследований» н	
249	Государственное бюджетное учреждение здравоохранения Нижегородской области "Детская городская больница №17 Сормовского района"	5263039180	1.1. Больница (в том числе детская).	ПОЛИКЛИНИКА	г.Нижний Новгород ул.Ефремова 10а	г.Нижний Новгород	1271767	амбулаторно поликлиническое подразделение	Эндоскопические	амбулаторно	Ручная или автоматическая установка для дезинфекции эндоскопов	1	1	Приказ Минздрава России от 28.12.2020 № 1379н «Об утверждении перечня оборудования для оснащения и переоснащения медицинских организаций при реализации региональных программ модернизации первичного звена здравоохранения», Приказ Минздрава России от 06.12.2017 № 974н «Об утверждении Правил проведения эндоскопических исследований» н	11.2024
250	Государственное бюджетное учреждение здравоохранения Нижегородской области "Детская городская больница № 42 Московского	5259011471	1.1. Больница (в том числе детская).	Больница	г. Нижний Новгород ул. Страж Революции д. 31	г.Нижний Новгород	1271767	общеполиклинический медиицнский персонал	Хирурга кабинет врача (с перевязочной)	амбулаторно	Стол операционный универсальный	1	1	Приказ Минздрава России от 28.12.2020 № 1379н «Об утверждении перечня оборудования для оснащения	11.2023

	района г. Нижнего Новгорода"												и переоснащения медицинских организаций при реализации региональных программ модернизации первичного звена здравоохранения», Приказ Минздрава России от 07.03.2018 № 92н «Об утверждении Положения об организации оказания первичной медико-санитарной помощи детям»	
251	Государственное бюджетное учреждение здравоохранения Нижегородской области "Детская городская больница № 42 Московского района г. Нижнего Новгорода"	5259011471	1.1. Больница (в том числе детская).	Больница	г. Нижний Новгород ул. Страж Революции д. 31	г. Нижний Новгород	1271767	общеполиклинический медицинский персонал	кабинет функциональной диагностики	амбулаторно	Электроэнцефалограф	1	1	Приказ Минздрава России от 28.12.2020 № 1379н «Об утверждении перечня оборудования для оснащения и переоснащения медицинских организаций при реализации региональных программ модернизации первичного	12.2024

														звена здравоохранения», Приказ Минздрава России от 26.12.2016 № 997н «Об утверждении Правил проведения функциональных исследований»	
252	Государственное бюджетное учреждение здравоохранения Нижегородской области "Детская городская больница № 42 Московского района г. Нижнего Новгорода"	5259011471	1.1. Больница (в том числе детская).	Больница	г. Нижний Новгород ул. Страж Революции д. 31	г.Нижний Новгород	1271767	Рентгеновский кабинет	Рентгеновский кабинет	амбулаторно	Аппарат рентгеновский стационарный для рентгенографии цифровой	1	1	Приказ Минздрава России от 28.12.2020 № 1379н «Об утверждении перечня оборудования для оснащения и переоснащения медицинских организаций при реализации региональных программ модернизации первичного звена здравоохранения», Приказ Минздрава России от 07.03.2018 № 92н «Об утверждении Положения об организации оказания первичной медико-	11.2021

														санитарной помощи детям»	
253	Государственное бюджетное учреждение здравоохранения Нижегородской области "Детская городская поликлиника №1 Приокского района г.Нижнего Новгорода"	5261018869	1.13. Поликлиники (в том числе детские), а также поликлиники государственной и муниципальной систем здравоохранения: консультативно-диагностическая, в том числе детская;	603107 г. Нижний Новгород, площадь Маршала Жукова, д.1	г.Нижний Новгород, пл.Жукова, д.1	г.Нижний Новгород	1271767	Поликлиника	Акушера-гинеколога кабинет врача	амбулаторно	Кресло гинекологическое с осветительной лампой	1	1	Приказ Минздрава России от 28.12.2020 № 1379н «Об утверждении перечня оборудования для оснащения и переоснащения медицинских организаций при реализации региональных программ модернизации первичного звена здравоохранения», Приказ Минздрава России от 20.10.2020 № 1130н «Об утверждении Порядка оказания медицинской помощи по профилю «акушерство и гинекология»	11.2021
254	Государственное бюджетное учреждение здравоохранения Нижегородской области "Детская городская поликлиника №1	5261018869	1.13. Поликлиники (в том числе детские), а также поликлиники государствен	603107 г. Нижний Новгород, площадь Маршала Жукова, д.1	г.Нижний Новгород, пл.Жукова, д.1	г.Нижний Новгород	1271767	консультативно-диагностическое отделение	Ультразвуковой диагностики	амбулаторно	Система ультразвуковой визуализации универсальная с питание	1	1	Приказ Минздрава России от 28.12.2020 № 1379н «Об утверждении перечня оборудования	11.2025

	Приокского района г.Нижнего Новгорода"		ной и муниципальной систем здравоохранения: консультативно-диагностическая, в том числе детская;								м от сети			для оснащения и переоснащения медицинских организаций при реализации региональных программ модернизации первичного звена здравоохранения», Приказ Минздрава России от 08.06.2020 г. № 557н «Об утверждении Правил проведения ультразвуковых исследований»	
255	Государственное бюджетное учреждение здравоохранения Нижегородской области "Детская городская поликлиника №1 Приокского района г.Нижнего Новгорода"	5261018869	1.13. Поликлиники (в том числе детские), а также поликлиники государственной и муниципальной систем здравоохранения: консультативно-диагностическая, в том числе детская;	603104 г. Нижний Новгород, ул.Крылова, д.5Б	г.Нижний Новгород, ул. Крылова, 5Б	г.Нижний Новгород	1271767	консультативно-диагностическое отделение	Ультразвуковой диагностики	амбулаторно	Система ультразвуковой визуализации универсальная с питанием от сети	1	1	Приказ Минздрава России от 28.12.2020 № 1379н «Об утверждении перечня оборудования для оснащения и переоснащения медицинских организаций при реализации региональных программ модернизации первичного звена здравоохранен	11.2025

														ия», Приказ Минздрава России от 08.06.2020 г. № 557н «Об утверждении Правил проведения ультразвуковых исследований»	
256	Государственное бюджетное учреждение здравоохранения Нижегородской области "Детская городская поликлиника №1 Приокского района г.Нижнего Новгорода"	5261018869	1.13. Поликлиники (в том числе детские), а также поликлиники государственной и муниципальной систем здравоохранения: консультативно-диагностическая, в том числе детская;	603104 г.Нижний Новгород, ул.Крылова, д.5Б	г.Нижний Новгород, ул. Крылова, 5Б	г.Нижний Новгород	1271767	консультативно-диагностическое отделение	Функциональной диагностики и кардиографии	амбулаторно	Электроэнцефалограф	1	1	Приказ Минздрава России от 28.12.2020 № 1379н «Об утверждении перечня оборудования для оснащения и переоснащения медицинских организаций при реализации региональных программ модернизации первичного звена здравоохранения», Приказ Минздрава России от 07.03.2018 № 92н «Об утверждении Положения об организации оказания первичной медико-санитарной помощи	11.2024

														детям»	
257	Государственное бюджетное учреждение здравоохранения Нижегородской области "Городская детская больница №8 г.Дзержинска"	5249047020	1.1. Больница (в том числе детская).	ГБУЗ НО "ДГП № 10 г. Дзержинска", КДО	г. Дзержинск ул. Пушкинская д.10	г. Дзержинск	238841	консультативно-диагностическое отделение	кабинет функциональной диагностики	амбулаторно	Электроэнцефалограф	1	1	Приказ Минздрава России от 28.12.2020 № 1379н «Об утверждении перечня оборудования для оснащения и переоснащения медицинских организаций при реализации региональных программ модернизации первичного звена здравоохранения», Приказ Минздрава России от 26.12.2016 № 997н «Об утверждении Правил проведения функциональных исследований»	11.2025
258	Государственное бюджетное учреждение здравоохранения Нижегородской области "Детская городская поликлиника №22 Нижегородского района г.Нижнего Новгорода"	5260083992	1.13. Поликлиники (в том числе детские), а также поликлиники государственной и муниципальной систем	Структурное подразделение 2	г. Н.Новгород, ул. Г.Лопатина д.2	г.Нижний Новгород	1271767	2-ое отделение поликлиники	Офтальмолога кабинет врача	амбулаторно	Автоматический рефрактометр	1	1	Приказ Минздрава России от 28.12.2020 № 1379н «Об утверждении перечня оборудования для оснащения и переоснащения	11.2025

			здравоохранения: консультативно-диагностическая, в том числе детская;											медицинских организаций при реализации региональных программ модернизации первичного звена здравоохранения», Приказ Минздрава России от 12.11.2012 г. № 902н (ред. от 09.06.2020) «Об утверждении Порядка оказания медицинской помощи взрослому населению при заболеваниях глаза, его придаточного аппарата и орбиты»	
259	Государственное бюджетное учреждение здравоохранения Нижегородской области "Детская городская поликлиника №22 Нижегородского района г.Нижнего Новгорода"	5260083992	1.13. Поликлиники (в том числе детские), а также поликлиники государственной и муниципальной систем здравоохранения: консультативно-диагностиче	Здание поликлиники 1	г. Н.Новгород, ул. Грузинская д.10	г.Нижний Новгород	1271767	1-ое отделение поликлиники	– кабинет врача-офтальмолога	амбулаторно	Автоматический рефрактометр	1	1	Приказ Минздрава России от 28.12.2020 № 1379н «Об утверждении перечня оборудования для оснащения и переоснащения медицинских организаций при реализации региональных	11.2024

			ская, в том числе детская;										программ модернизации первичного звена здравоохранения», Приказ Минздрава России от 12.11.2012 г. № 902н (ред. от 09.06.2020) «Об утверждении Порядка оказания медицинской помощи взрослому населению при заболеваниях глаза, его придаточного аппарата и орбиты»	
260	Государственное бюджетное учреждение здравоохранения Нижегородской области "Детская городская поликлиника №32 Ленинского района г.Нижнего Новгорода"	5258034571	1.13. Поликлиники (в том числе детские), а также поликлиники государственной и муниципальной систем здравоохранения: консультативно-диагностическая, в том числе детская;	Встроенное помещение №4	г. Нижний Новгород, пр. Ленине , д.23	г.Нижний Новгород	1271767	Кабинет врача ультразвуковой диагностики	Ультразвуковой диагностики (УЗИ) кабинет	амбулаторно	Система ультразвуковой визуализации универсальная с питанием от сети	1	1	Приказ Минздрава России от 28.12.2020 № 1379н «Об утверждении перечня оборудования для оснащения и переоснащения медицинских организаций при реализации региональных программ модернизации первичного звена здравоохранен	11.2021

														ия», Приказ Минздрава России от 08.06.2020 г. № 557н «Об утверждении Правил проведения ультразвуковых исследований»	
261	Государственное бюджетное учреждение здравоохранения Нижегородской области "Детская городская поликлиника №39 Советского района г. Нижнего Новгорода"	5262077338	1.13. Поликлиники (в том числе детские), а также поликлиники государственной и муниципальной систем здравоохранения: консультативно-диагностическая, в том числе детская;	Нежилое здание поликлиника	г.Н.Новгород, ул.Тимирязева, д.5	г.Нижний Новгород	1271767	Кабинет УЗИ-диагностики	Консультативно-диагностической помощи	амбулаторно	Система ультразвуковой визуализации универсальная с питанием от сети	3	1	Приказ Минздрава России от 28.12.2020 № 1379н «Об утверждении перечня оборудования для оснащения и переоснащения медицинских организаций при реализации региональных программ модернизации первичного звена здравоохранения», Приказ Минздравсоцразвития России от 15.05.2012 № 543н «Об утверждении Положения об организации оказания первичной медико-санитарной помощи	11.2021

														взрослому населению»	
262	Государственное бюджетное учреждение здравоохранения Нижегородской области "Детская городская поликлиника №39 Советского района г. Нижнего Новгорода"	5262077338	1.13. Поликлиники (в том числе детские), а также поликлиники государственной и муниципальной систем здравоохранения: консультативно-диагностическая, в том числе детская;	Нежилое здание поликлиника	г.Н.Новгород, ул.Тимирязева, д.5	г.Нижний Новгород	1271767	Кабинет УЗИ-диагностики	Консультативно-диагностической помощи	амбулаторно	Система ультразвуковой визуализации универсальная с питанием от сети	1	1	Приказ Минздрава России от 28.12.2020 № 1379н «Об утверждении перечня оборудования для оснащения и переоснащения медицинских организаций при реализации региональных программ модернизации первичного звена здравоохранения», Приказ Минздравсоцразвития России от 15.05.2012 № 543н «Об утверждении Положения об организации оказания первичной медико-санитарной помощи взрослому населению»	11.2022
263	Государственное бюджетное учреждение здравоохранения Нижегородской области "Городская	5260095268	1.1. Больница (в том числе детская).	Здание поликлиника нежилое	г.Нижний Новгород,ул.Ильинская,78	г. Нижний Новгород	1271767	Кабинет УЗИ-диагностики	Консультативно-диагностической помощи	амбулаторно	Система ультразвуковой визуализации универсальная с	3	1	Приказ Минздрава России от 28.12.2020 № 1379н «Об утверждении перечня	11.2021

	клиническая больница №38 Нижегородского района г. Нижнего Новгорода"										питание м от сети			оборудования для оснащения и переоснащения медицинских организаций при реализации региональных программ модернизации первичного звена здравоохранения», Приказ Минздравсоцразвития России от 15.05.2012 № 543н «Об утверждении Положения об организации оказания первичной медико-санитарной помощи взрослому населению»	
264	Государственное бюджетное учреждение здравоохранения Нижегородской области "Городская клиническая больница №38 Нижегородского района г. Нижнего Новгорода"	5260095268	1.1. Больница (в том числе детская).	Здание поликлиника нежилое	г.Нижний Новгород,ул.Ильинская,78	г. Нижний Новгород	1271767	Поликлиника	Рентгенологический кабинет поликлиники	амбулаторно	Аппарат рентгеновский стационарный для рентгенографии цифровой	1	1	Приказ Минздрава России от 28.12.2020 № 1379н «Об утверждении перечня оборудования для оснащения и переоснащения медицинских организаций при реализации региональных	11.2023

														программ модернизации первичного звена здравоохранения», Приказ Минздравсоцразвития России от 15.05.2012 № 543н «Об утверждении Положения об организации оказания первичной медико-санитарной помощи взрослому населению»	
265	Государственное бюджетное учреждение здравоохранения Нижегородской области "Дивеевская Центральная районная больница имени академика Н. Н. Блохина"	5216001510	1.1. Больница (в том числе детская).	основной корпус	Дивеевский район, с.Дивеево, ул.Космонавтов, д.1А	с.Дивеево	6914	Поликлиника	Рентгеновский кабинет	амбулаторно	Аппарат рентгеновский стационарный для рентгенографии цифровой	1	1	Приказ Минздрава России от 28.12.2020 № 1379н «Об утверждении перечня оборудования для оснащения и переоснащения медицинских организаций при реализации региональных программ модернизации первичного звена здравоохранения», Приказ Минздравсоцразвития России от 15.05.2012	11.2021

														№ 543н «Об утверждении Положения об организации оказания первичной медико-санитарной помощи взрослому населению»	
266	Государственное бюджетное учреждение здравоохранения Нижегородской области "Шатковская центральная районная больница"	5238001899	1.1. Больница (в том числе детская).	Здание главного корпуса больницы	Шатковский район, р.п. Шатки, ул. Заречная, д. 4.	рп.Шатки	8712	Эндоскопический кабинет	Эндоскопические	амбулаторно	Эндоскоп (для верхних отделов желудочно-кишечного тракта, для нижних отделов желудочно-кишечного тракта, панкреато-дуоденальной зоны и/или для нижних дыхательных путей)	1	1	Приказ Минздрава России от 28.12.2020 № 1379н «Об утверждении перечня оборудования для оснащения и переоснащения медицинских организаций при реализации региональных программ модернизации первичного звена здравоохранения», Приказ Минздрава России от 06.12.2017 № 974н «Об утверждении Правил проведения эндоскопических исследований» н	11.2021

267	Государственное бюджетное учреждение здравоохранения Нижегородской области "Дивеевская Центральная районная больница имени академика Н. Н. Блохина"	5216001510	1.1. Больница (в том числе детская).	основной корпус	Дивеевский район, с.Дивеево, ул.Космонавтов, д.1А	с.Дивеево	6914	Поликлиника	Эндоскопические	амбулаторно	Видеопроцессор	1	1	Приказ Минздрава России от 28.12.2020 № 1379н «Об утверждении перечня оборудования для оснащения и переоснащения медицинских организаций при реализации региональных программ модернизации первичного звена здравоохранения», Приказ Минздрава России от 06.12.2017 № 974н «Об утверждении Правил проведения эндоскопических исследований»н	11.2021
268	Государственное бюджетное учреждение здравоохранения Нижегородской области "Дивеевская Центральная районная больница имени академика Н. Н. Блохина"	5216001510	1.1. Больница (в том числе детская).	основной корпус	Дивеевский район, с.Дивеево, ул.Космонавтов, д.1А	с.Дивеево	6914	Поликлиника	Эндоскопические	амбулаторно	Эндоскопическая система (видео-, фибро- или регидная), включающая: осветитель,	1	1	Приказ Минздрава России от 28.12.2020 № 1379н «Об утверждении перечня оборудования для оснащения и переоснащения медицинских	11.2021

											инсуффлятор, электроотсасыватель, тележка (стойка); течеискатель			организаций при реализации региональных программ модернизации первичного звена здравоохранения», Приказ Минздрава России от 06.12.2017 № 974н «Об утверждении Правил проведения эндоскопических исследований»н	
269	Государственное бюджетное учреждение здравоохранения Нижегородской области "Дивеевская Центральная районная больница имени академика Н. Н. Блохина"	5216001510	1.1. Больница (в том числе детская).	основной корпус	Дивеевский район, с.Дивеево, ул.Космонавтов, д.1А	с.Дивеево	6914	анестезиолого-реанимационная группа	Палата реанимации и интенсивной терапии	стационарно	Аппарат искусственной вентиляции легких	1	1	Приказ Минздрава России от 28.12.2020 № 1379н «Об утверждении перечня оборудования для оснащения и переоснащения медицинских организаций при реализации региональных программ модернизации первичного звена здравоохранения», Приказ Минздрава России от	11.2021

														15.11.2012 № 919н (ред. от 14.09.2018) «Об утверждении Порядка оказания медицинской помощи взрослому населению по профилю «анестезиология и реаниматология»	
270	Государственное бюджетное учреждение здравоохранения Нижегородской области "Дивеевская Центральная районная больница имени академика Н. Н. Блохина"	5216001510	1.1. Больница (в том числе детская).	основной корпус	Дивеевский район, с.Дивеево, ул.Космонавтов, д.1А	с.Дивеево	6914	Поликлиника	Рентгеновский кабинет	амбулаторно	Аппарат рентгеновский маммографический цифровой или аналоговый	1	1	Приказ Минздрава России от 28.12.2020 № 1379н «Об утверждении перечня оборудования для оснащения и переоснащения медицинских организаций при реализации региональных программ модернизации первичного звена здравоохранения», Приказ Минздравсоцразвития России от 15.05.2012 № 543н «Об утверждении Положения об организации	11.2021

														оказания первичной медико-санитарной помощи взрослому населению»	
271	Государственное бюджетное учреждение здравоохранения Нижегородской области "Дивеевская Центральная районная больница имени академика Н. Н. Блохина"	5216001510	1.1. Больница (в том числе детская).	основной корпус	Дивеевский район, с.Дивеево, ул.Космонавтов, д.1А	с.Дивеево	6914	Поликлиника	Эндоскопические	амбулаторно	Монитор	1	1	Приказ Минздрава России от 28.12.2020 № 1379н «Об утверждении перечня оборудования для оснащения и переоснащения медицинских организаций при реализации региональных программ модернизации первичного звена здравоохранения», Приказ Минздрава России от 06.12.2017 № 974н «Об утверждении Правил проведения эндоскопических исследований»н	11.2021
272	Государственное бюджетное учреждение здравоохранения Нижегородской	5217002309	1.1. Больница (в том числе детская).	Поликлиника	606340, Нижегородская область, г. Княгинино, пер.Володарск	г.Княгинино	6536	Поликлиника	Ультразвуковой диагностики (УЗИ)	амбулаторно	Система ультразвуковой визуализации	1	1	Приказ Минздрава России от 28.12.2020 № 1379н «Об	11.2021

	области "Княгининская центральная районная больница"				ого, д.23				кабинет		универсальная с питанием от сети			утверждении перечня оборудования для оснащения и переоснащения медицинских организаций при реализации региональных программ модернизации первичного звена здравоохранения», Приказ Минздрава России от 08.06.2020 г. № 557н «Об утверждении Правил проведения ультразвуковых исследований»	
273	Государственное бюджетное учреждение здравоохранения Нижегородской области "Княгининская центральная районная больница"	5217002309	1.1. Больница (в том числе детская).	Поликлиника	606340, Нижегородская область, г. Княгинино, пер.Володарского, д.23	г.Княгинино	6536	Поликлиника	Рентгеновский кабинет	амбулаторно	Аппарат рентгеновский маммографический цифровой или аналоговый	1	1	Приказ Минздрава России от 28.12.2020 № 1379н «Об утверждении перечня оборудования для оснащения и переоснащения медицинских организаций при реализации региональных программ модернизации	11.2021

														первичного звена здравоохранения», Приказ Минздравсоцразвития России от 15.05.2012 № 543н «Об утверждении Положения об организации оказания первичной медико-санитарной помощи взрослому населению»	
274	Государственное бюджетное учреждение здравоохранения Нижегородской области "Шатковская центральная районная больница"	5238001899	1.1. Больница (в том числе детская).	Здание главного корпуса больницы	Шатковский район, р.п. Шатки, ул. Заречная, д. 4.	рп.Шатки	8712	Эндоскопический кабинет	Эндоскопические	амбулаторно	Эндоскоп (для верхних отделов желудочно-кишечного тракта, для нижних отделов желудочно-кишечного тракта, панкреато-дуоденальной зоны и/или для нижних дыхательных	1	1	Приказ Минздрава России от 28.12.2020 № 1379н «Об утверждении перечня оборудования для оснащения и переоснащения медицинских организаций при реализации региональных программ модернизации первичного звена здравоохранения», Приказ Минздрава России от 06.12.2017 № 974н «Об утверждении	11.2021

											путей)			Правил проведения эндоскопических исследований» н	
275	Государственное бюджетное учреждение здравоохранения Нижегородской области "Ковернинская центральная районная больница"	5218002326	1.1. Больница (в том числе детская).	Больница (стационары,поликлиника)	Ковернинский района,р.п.Ковернино,ул.Коммунистов,82	Ковернинский район,р.п. Ковернино	6970	поликлинника	Флюорографии кабинет	амбулаторно	Аппарат рентгеновский для флюорографии легких цифровой или аналоговый	1	1	Приказ Минздрава России от 28.12.2020 № 1379н «Об утверждении перечня оборудования для оснащения и переоснащения медицинских организаций при реализации региональных программ модернизации первичного звена здравоохранения», Приказ Минздрава России от 09.06.2020 г. № 560н «Об утверждении Правил проведения рентгенологических исследований»	11.2021
276	Государственное бюджетное учреждение здравоохранения Нижегородской области "Краснобаковская	5219000730	1.1. Больница (в том числе детская).	Корпус №2	Краснобаковский р-н, р. п. Красные Баки ул. Им. Чапаева д.25, Главный корпус №2	р.п.Красные Баки	7322	кабинет УЗИ	Ультразвуковой диагностики (УЗИ) кабинет	амбулаторно	Система ультразвуковой визуализации универсальная с	1	1	Приказ Минздрава России от 28.12.2020 № 1379н «Об утверждении перечня	11.2025

	центральная районная больница"										питание м от сети			оборудования для оснащения и переоснащения медицинских организаций при реализации региональных программ модернизации первичного звена здравоохранения», Приказ Минздравсоцразвития России от 15.05.2012 № 543н «Об утверждении Положения об организации оказания первичной медико-санитарной помощи взрослому населению»	
277	Государственное бюджетное учреждение здравоохранения Нижегородской области "Краснобаковская центральная районная больница"	5219000730	1.1. Больница (в том числе детская).	Корпус №2	Краснобаковский р-н, р. п. Красные Баки ул. Им. Чапаева д.25, Главный корпус №2	р.п.Красные Баки	7322	Рентгеновский кабинет	Рентгеновский кабинет	амбулаторно	Аппарат рентгеновский стационарный для рентгенографии цифровой	1	1	Приказ Минздрава России от 28.12.2020 № 1379н «Об утверждении перечня оборудования для оснащения и переоснащения медицинских организаций при реализации региональных	11.2024

														программ модернизации первичного звена здравоохранения», Приказ Минздравсоцразвития России от 15.05.2012 № 543н «Об утверждении Положения об организации оказания первичной медико-санитарной помощи взрослому населению»	
278	Государственное бюджетное учреждение здравоохранения Нижегородской области "Краснобаковская центральная районная больница"	5219000730	1.1. Больница (в том числе детская).	Корпус №2	Краснобаковский р-н, р. п. Красные Баки ул. Им. Чапаева д.25, Главный корпус №2	р.п.Красные Баки	7322	кабинет УЗИ	Ультразвуковой диагностики (УЗИ) кабинет	амбулаторно	Система ультразвуковой визуализации универсальная с питанием от сети	1	1	Приказ Минздрава России от 28.12.2020 № 1379н «Об утверждении перечня оборудования для оснащения и переоснащения медицинских организаций при реализации региональных программ модернизации первичного звена здравоохранения», Приказ Минздравсоцразвития России от 15.05.2012	11.2025

														№ 543н «Об утверждении Положения об организации оказания первичной медико-санитарной помощи взрослому населению»	
279	Государственное бюджетное учреждение здравоохранения Нижегородской области "Кстовская центральная районная больница"	5250006565	1.1. Больница (в том числе детская).	Здание поликлиники	Кстово, ул. Талалушкина, д.14	г.Кстово	67797	Поликлиника ЦРБ	Эндоскопии (бронхоскопии) кабинет	амбулаторно	Система ультразвуковой визуализации универсальная с питанием от сети	1	1	Приказ Минздрава России от 28.12.2020 № 1379н «Об утверждении перечня оборудования для оснащения и переоснащения медицинских организаций при реализации региональных программ модернизации первичного звена здравоохранения», Приказ Минздравсоцразвития России от 15.05.2012 № 543н «Об утверждении Положения об организации оказания первичной медико-санитарной помощи	11.2021

														взрослому населению»	
280	Государственное бюджетное учреждение здравоохранения Нижегородской области "Кстовская центральная районная больница"	5250006565	1.1. Больница (в том числе детская).	Здание поликлиники	Кстово, ул. Талалушкина, д.14	г.Кстово	67797	Поликлиника ЦРБ	Ультразвуковой диагностики (УЗИ) кабинет	амбулаторно	Система ультразвуковой визуализации универсальная с питанием от сети	1	1	Приказ Минздрава России от 28.12.2020 № 1379н «Об утверждении перечня оборудования для оснащения и переоснащения медицинских организаций при реализации региональных программ модернизации первичного звена здравоохранения», Приказ Минздрава России от 08.06.2020 г. № 557н «Об утверждении Правил проведения ультразвуковых исследований»	11.2021
281	Государственное бюджетное учреждение здравоохранения Нижегородской области "Кстовская центральная районная больница"	5250006565	1.1. Больница (в том числе детская).	3 этажное кирпичное здание поликлиники	Кстово, ул. Талалушкина, д.14	г.Кстово	67797	Кабинет функциональной диагностики	функциональной диагностики	амбулаторно	Электроэнцефалограф	1	1	Приказ Минздрава России от 28.12.2020 № 1379н «Об утверждении перечня оборудования для оснащения и переоснащения	11.2022

														медицинских организаций при реализации региональных программ модернизации первичного звена здравоохранения», Приказ Минздрава России от 26.12.2016 № 997н «Об утверждении Правил проведения функциональных исследований»	
282	Государственное бюджетное учреждение здравоохранения Нижегородской области "Кстовская центральная районная больница"	5250006565	1.1. Больница (в том числе детская).	Здание поликлиники	Кстово, ул. Талалушкина, д.14	г.Кстово	67797	Поликлиника ЦРБ	Рентгеновский кабинет	амбулаторно	Аппарат рентгеновский стационарный для рентгенографии цифровой	1	1	Приказ Минздрава России от 28.12.2020 № 1379н «Об утверждении перечня оборудования для оснащения и переоснащения медицинских организаций при реализации региональных программ модернизации первичного звена здравоохранения», Приказ Минздравсоцразвития России	11.2021

														от 15.05.2012 № 543н «Об утверждении Положения об организации оказания первичной медико-санитарной помощи взрослому населению»	
283	Государственное бюджетное учреждение здравоохранения Нижегородской области "Кулебакская центральная районная больница"	5251002531	1.1. Больница (в том числе детская).	УЛ.ВОРОВСКОГО, 1А	г.Кулебаки,ул. Воровского,1а	Г.О.г.КУЛЕБАКИ	47165	Хирургическое отделение стационара	Рентгеновский кабинет	стационарно	Аппарат рентгеновский стационарный для рентгенографии цифровой	1	1	Приказ Минздрава России от 28.12.2020 № 1379н «Об утверждении перечня оборудования для оснащения и переоснащения медицинских организаций при реализации региональных программ модернизации первичного звена здравоохранения», Приказ Минздрава России от 09.06.2020 г. № 560н «Об утверждении Правил проведения рентгенологических исследований»	11.2021

284	Государственное бюджетное учреждение здравоохранения Нижегородской области "Кулебакская центральная районная больница"	5251002531	1.1. Больница (в том числе детская).	УЛ.ВОРОВСКОГО,1А	г.Кулебаки,ул. Воровского,1а	Г.О.г.КУЛЕБАКИ	47165	Поликлиника	УЗИ	амбулаторно	Система ультразвуковой визуализации универсальная с питанием от сети	1	1	Приказ Минздрава России от 28.12.2020 № 1379н «Об утверждении перечня оборудования для оснащения и переоснащения медицинских организаций при реализации региональных программ модернизации первичного звена здравоохранения», Приказ Минздравсоцразвития России от 15.05.2012 № 543н «Об утверждении Положения об организации оказания первичной медико-санитарной помощи взрослому населению»	11.2021
285	Государственное бюджетное учреждение здравоохранения Нижегородской области "Лукояновская центральная районная	5221002284	1.1. Больница (в том числе детская).	Здание поликлиники	ГБУЗ НО Лукояновская ЦРБ пл.Мира,6	г.Лукоянов	14671	амбулаторно-поликлиническое подразделение	Ультразвуковой диагностики	амбулаторно	Система ультразвуковой визуализации универсальная с питанием от сети	7	1	Приказ Минздрава России от 28.12.2020 № 1379н «Об утверждении перечня оборудования для оснащения	11.2025

	больница"													и переоснащения медицинских организаций при реализации региональных программ модернизации первичного звена здравоохранения», Приказ Минздравсоцразвития России от 15.05.2012 № 543н «Об утверждении Положения об организации оказания первичной медико-санитарной помощи взрослому населению»	
286	Государственное бюджетное учреждение здравоохранения Нижегородской области "Лукояновская центральная районная больница"	5221002284	1.1. Больница (в том числе детская).	Хирургическое и терапевтическое отделение	ГБУЗ НО Лукояновская ЦРБ ул.Куйбышева 14б	г.Лукоянов	14671	Хирургическое отделение	Хирургическое отделение	стационарно	Светильник операционный потолочный	1	1	Приказ Минздрава России от 28.12.2020 № 1379н «Об утверждении перечня оборудования для оснащения и переоснащения медицинских организаций при реализации региональных программ модернизации	11.2021

														первичного звена здравоохранения», Приказ Минздрава России от 15.11.2012 № 922н (ред. от 21.02.2020) «Об утверждении Порядка оказания медицинской помощи взрослому населению по профилю «хирургия»	
287	Государственное бюджетное учреждение здравоохранения Нижегородской области "Павловская ЦРБ"	5252001058	1.1. Больница (в том числе детская).	Поликлиника по ул. Куйбышева, д. 41	г.Павлово, ул.Куйбышева, д.43	г Павлово	56680	Поликлиника ЦРБ	Рентгеновский кабинет	амбулаторно	Аппарат рентгеновский для флюорографии легких цифровой или аналоговый	1	1	Приказ Минздрава России от 28.12.2020 № 1379н «Об утверждении перечня оборудования для оснащения и переоснащения медицинских организаций при реализации региональных программ модернизации первичного звена здравоохранения», Приказ Минздравсоцразвития России от 15.05.2012 № 543н «Об	11.2021

														утверждении Положения об организации оказания первичной медико-санитарной помощи взрослому населению»	
288	Государственное бюджетное учреждение здравоохранения Нижегородской области "Павловская ЦРБ"	5252001058	1.1. Больница (в том числе детская).	Поликлиника по ул. Куйбышева, д. 41	г.Павлово, ул.Куйбышева, д.43	г Павлово	56680	Поликлиника ЦРБ	Ультразвуковой диагностики	амбулаторно	Система ультразвуковой визуализации универсальная с питанием от сети	1	1	Приказ Минздрава России от 28.12.2020 № 1379н «Об утверждении перечня оборудования для оснащения и переоснащения медицинских организаций при реализации региональных программ модернизации первичного звена здравоохранения», Приказ Минздрава России от 08.06.2020 г. № 557н «Об утверждении Правил проведения ультразвуковых исследований»	11.2021
289	Государственное бюджетное учреждение	5252001058	1.1. Больница (в том числе	Поликлиника Ворсменск	Павловский район, г.Ворсма, ул.	г Ворсма	56680	поликлиника Ворсмен	Ультразвуковой диагност	амбулаторно	Система ультразвуковой	1	1	Приказ Минздрава России от	11.2021

	здравоохранения Нижегородской области "Павловская ЦРБ"		детская).	ой городской больницы	Ленина, д. 118			ская городская больница	ики		визуализации универсальная с питанием от сети			28.12.2020 № 1379н «Об утверждении перечня оборудования для оснащения и переоснащения медицинских организаций при реализации региональных программ модернизации первичного звена здравоохранения», Приказ Минздрава России от 08.06.2020 г. № 557н «Об утверждении Правил проведения ультразвуковых исследований»	
290	Государственное бюджетное учреждение здравоохранения Нижегородской области "Павловская ЦРБ"	5252001058	1.1. Больница (в том числе детская).	Городская больница № 2	г.Павлово, ул.Кооперативная, д.1а	г Павлово	56680	поликлиника гор.больницы № 2	Ультразвуковой диагностики	амбулаторно	Система ультразвуковой визуализации универсальная с питанием от сети	1	1	Приказ Минздрава России от 28.12.2020 № 1379н «Об утверждении перечня оборудования для оснащения и переоснащения медицинских организаций при реализации региональных	11.2021

														программ модернизации первичного звена здравоохранения», Приказ Минздрава России от 08.06.2020 г. № 557н «Об утверждении Правил проведения ультразвуковых исследований»	
291	Государственное бюджетное учреждение здравоохранения Нижегородской области "Павловская ЦРБ"	5252001058	1.1. Больница (в том числе детская).	Поликлиника ГБУЗ НО "Павловская ЦРБ" по ул. Трудовая	г.Павлово, ул.Трудовая, д.1а	г Павлово	56680	Поликлиника ЦРБ по ул Трудовая	Ультразвуковой диагностики	амбулаторно	Система ультразвуковой визуализации универсальная с питанием от сети	1	1	Приказ Минздрава России от 28.12.2020 № 1379н «Об утверждении перечня оборудования для оснащения и переоснащения медицинских организаций при реализации региональных программ модернизации первичного звена здравоохранения», Приказ Минздрава России от 08.06.2020 г. № 557н «Об утверждении Правил проведения	11.2021

														ультразвуковых исследований»	
292	Государственное бюджетное учреждение здравоохранения Нижегородской области "Павловская ЦРБ"	5252001058	1.1. Больница (в том числе детская).	Поликлиника ГБУЗ НО "Павловская ЦРБ" по ул. Трудовая	г.Павлово, ул.Трудовая, д.1а	г Павлово	56680	Поликлиника ЦРБ по ул Трудовая	Рентгено-диагностическое отделение	амбулаторно	Аппарат рентгеновский маммографический цифровой или аналоговый	1	1	Приказ Минздрава России от 28.12.2020 № 1379н «Об утверждении перечня оборудования для оснащения и переоснащения медицинских организаций при реализации региональных программ модернизации первичного звена здравоохранения», Приказ Минздравсоцразвития России от 15.05.2012 № 543н «Об утверждении Положения об организации оказания первичной медико-санитарной помощи взрослому населению»	11.2021
293	Государственное бюджетное учреждение здравоохранения Нижегородской области	5224000447	1.1. Больница (в том числе детская).	Первомайская ЦРБ	Нижегородская область, г.о.г. Первомайск, ул. Медгородок, д.	г.о.г.Первомайск	17990	Реанимационное отделение	Палата реанимации и интенсивной терапии	стационарно	Аппарат искусственной вентиляции легких	3	3	Приказ Минздрава России от 28.12.2020 № 1379н «Об утверждении	11.2025

	"Первомайская центральная районная больница"				4									перечня оборудования для оснащения и переоснащения медицинских организаций при реализации региональных программ модернизации первичного звена здравоохранения», Приказ Минздрава России от 07.03.2018 № 92н «Об утверждении Положения об организации оказания первичной медико-санитарной помощи детям»	
294	Государственное бюджетное учреждение здравоохранения Нижегородской области "Первомайская центральная районная больница"	5224000447	1.1. Больница (в том числе детская).	Первомайская ЦРБ	Нижегородская область, г.о.г. Первомайск, ул. Медгородок, д. 4	г.о.г.Первомайск	17990	Стационар ЦРБ	Реанимации и интенсивной терапии	стационарно	Прикроватный кардиомонитор, регистрирующий электрокардиограмму, артериальное давление, частоту сердечных сокраще	4	4	Приказ Минздрава России от 28.12.2020 № 1379н «Об утверждении перечня оборудования для оснащения и переоснащения медицинских организаций при реализации региональных	11.2021

											ний, частоту дыхания, насыщение гемоглобина кислородом, концентрацию углекислого газа в выдыхаемой газовой смеси, температуру тела (два датчика), с возможностью автономной работы для палаты интенсивной терапии			программ модернизации первичного звена здравоохранения», Приказ Минздрава России от 15.11.2012 № 919н (ред. от 14.09.2018) «Об утверждении Порядка оказания медицинской помощи взрослому населению по профилю «анестезиология и реаниматология»	
295	Государственное бюджетное учреждение здравоохранения Нижегородской области "Первомайская центральная районная больница"	5224000447	1.1. Больница (в том числе детская).	Первомайская ЦРБ	Нижегородская область, г.о.г. Первомайск, ул. Медгородок, д. 4	г.о.г.Первомайск	17990	Поликлиника ЦРБ	Функциональной диагностики и кардиографии	амбулаторно	Электроэнцефалограф	1	1	Приказ Минздрава России от 28.12.2020 № 1379н «Об утверждении перечня оборудования для оснащения и переоснащения медицинских	11.2021

														организаций при реализации региональных программ модернизации первичного звена здравоохранения», Приказ Минздрава России от 26.12.2016 № 997н «Об утверждении Правил проведения функциональных исследований»	
296	Государственное бюджетное учреждение здравоохранения Нижегородской области "Первомайская центральная районная больница"	5224000447	1.1. Больница (в том числе детская).	Первомайская ЦРБ	Нижегородская область, г.о.г. Первомайск, ул. Медгородок, д.4	г.о.г.Первомайск	17990	Поликлиника ЦРБ	Рентгеновский кабинет	амбулаторно	Аппарат рентгеновский для флюорографии легких цифровой или аналоговый	1	1	Приказ Минздрава России от 28.12.2020 № 1379н «Об утверждении перечня оборудования для оснащения и переоснащения медицинских организаций при реализации региональных программ модернизации первичного звена здравоохранения», Приказ Минздравсоцразвития России от 15.05.2012	11.2021

														№ 543н «Об утверждении Положения об организации оказания первичной медико-санитарной помощи взрослому населению»	
297	Государственное бюджетное учреждение здравоохранения Нижегородской области "Первомайская центральная районная больница"	5224000447	1.1. Больница (в том числе детская).	Первомайская ЦРБ	Нижегородская область, г.о.г. Первомайск, ул. Медгородок, д.4	г.о.г.Первомайск	17990	Поликлиника ЦРБ	Рентгеновский кабинет	амбулаторно	Аппарат рентгеновский маммографический цифровой или аналоговый	1	1	Приказ Минздрава России от 28.12.2020 № 1379н «Об утверждении перечня оборудования для оснащения и переоснащения медицинских организаций при реализации региональных программ модернизации первичного звена здравоохранения», Приказ Минздравсоцразвития России от 15.05.2012 № 543н «Об утверждении Положения об организации оказания первичной медико-санитарной помощи	11.2021

														взрослому населению»	
298	Государственное бюджетное учреждение здравоохранения Нижегородской области "Перевозская центральная районная больница"	5225000390	1.1. Больница (в том числе детская).	поликлиника	Перевозский р-н,г.Перевоз,ул. Центральная,д 66	г.Перевоз	15455	Ультразвуковой диагностики	Ультразвуковой диагностики (УЗИ) кабинет	амбулаторно	Система ультразвуковой визуализации универсальная с питанием от сети	3	1	Приказ Минздрава России от 28.12.2020 № 1379н «Об утверждении перечня оборудования для оснащения и переоснащения медицинских организаций при реализации региональных программ модернизации первичного звена здравоохранения», Приказ Минздрава России от 08.06.2020 г. № 557н «Об утверждении Правил проведения ультразвуковых исследований»	11.2022
299	Государственное бюджетное учреждение здравоохранения Нижегородской области "Починковская центральная районная больница"	5227001569	1.1. Больница (в том числе детская).	Здание родильного дома	Нижегородская область, село Починки, улица Луначарского, дом 45	село Починки	12262	Акушерское физиологическое отделение	Акушерское физиологическое отделение	стационарно	Кювез	1	1	Приказ Минздрава России от 28.12.2020 № 1379н «Об утверждении перечня оборудования для оснащения и переоснащения	11.2025

														медицинских организаций при реализации региональных программ модернизации первичного звена здравоохранения», Приказ Минздрава России от 20.10.2020 № 1130н «Об утверждении Порядка оказания медицинской помощи по профилю «акушерство и гинекология»	
300	Государственное бюджетное учреждение здравоохранения Нижегородской области "Починковская центральная районная больница"	5227001569	1.1. Больница (в том числе детская).	Здание лечебного корпуса	Нижегородская область, село Починки, улица Луначарского, дом 45	село Починки	12262	Кабинет эндоскопии	Эндоскопические	амбулаторно	Эндоскоп (для верхних отделов желудочно-кишечного тракта, для нижних отделов желудочно-кишечного тракта, панкреато-дуоденальной зоны	1	1	Приказ Минздрава России от 28.12.2020 № 1379н «Об утверждении перечня оборудования для оснащения и переоснащения медицинских организаций при реализации региональных программ модернизации первичного звена здравоохранения», Приказ	11.2022

											и/или для нижних дыхательных путей)			Минздрава России от 06.12.2017 № 974н «Об утверждении Правил проведения эндоскопических исследований» н	
301	Государственное бюджетное учреждение здравоохранения Нижегородской области "Починковская центральная районная больница"	5227001569	1.1. Больница (в том числе детская).	Здание лечебного корпуса	Нижегородская область, село Починки, улица Луначарского, дом 45	село Починки	12262	Кабинет эндоскопии	Эндоскопические	амбулаторно	Эндоскоп (для верхних отделов желудочно-кишечного тракта, для нижних отделов желудочно-кишечного тракта, панкреато-дуоденальной зоны и/или для нижних дыхательных путей)	1	1	Приказ Минздрава России от 28.12.2020 № 1379н «Об утверждении перечня оборудования для оснащения и переоснащения медицинских организаций при реализации региональных программ модернизации первичного звена здравоохранения», Приказ Минздрава России от 06.12.2017 № 974н «Об утверждении Правил проведения эндоскопических исследований» н	11.2024

302	Государственное бюджетное учреждение здравоохранения Нижегородской области "Починковская центральная районная больница"	5227001569	1.1. Больница (в том числе детская).	Здание лечебного корпуса	Нижегородская область, село Починки, улица Луначарского, дом 45	село Починки	12262	Кабинет эндоскопии	Эндоскопические	амбулаторно	Эндоскопическая система (видео-, фибро- или регидная), включающая: осветитель, инсуффлятор, электроотсасыватель, тележка (стойка); течеискатель	1	1	Приказ Минздрава России от 28.12.2020 № 1379н «Об утверждении перечня оборудования для оснащения и переоснащения медицинских организаций при реализации региональных программ модернизации первичного звена здравоохранения», Приказ Минздрава России от 06.12.2017 № 974н «Об утверждении Правил проведения эндоскопических исследований»н	11.2024
303	Государственное бюджетное учреждение здравоохранения Нижегородской области "Починковская центральная районная больница"	5227001569	1.1. Больница (в том числе детская).	Здание лечебного корпуса	Нижегородская область, село Починки, улица Луначарского, дом 45	село Починки	12262	Кабинет эндоскопии	Эндоскопические	амбулаторно	Видеопроцессор	1	1	Приказ Минздрава России от 28.12.2020 № 1379н «Об утверждении перечня оборудования для оснащения и переоснащения медицинских	11.2024

														организаций при реализации региональных программ модернизации первичного звена здравоохранения», Приказ Минздрава России от 06.12.2017 № 974н «Об утверждении Правил проведения эндоскопических исследований» н	
304	Государственное бюджетное учреждение здравоохранения Нижегородской области "Починковская центральная районная больница"	5227001569	1.1. Больница (в том числе детская).	Здание лечебного корпуса	Нижегородская область, село Починки, улица Луначарского, дом 45	село Починки	12262	Кабинет эндоскопии	Эндоскопические	амбулаторно	Монитор	1	1	Приказ Минздрава России от 28.12.2020 № 1379н «Об утверждении перечня оборудования для оснащения и переоснащения медицинских организаций при реализации региональных программ модернизации первичного звена здравоохранения», Приказ Минздрава России от	11.2024

														06.12.2017 № 974н «Об утверждении Правил проведения эндоскопических исследований» н	
305	Государственное бюджетное учреждение здравоохранения Нижегородской области "Починковская центральная районная больница"	5227001569	1.1. Больница (в том числе детская).	Здание лечебного корпуса	Нижегородская область, село Починки, улица Луначарского, дом 45	село Починки	12262	Кабинет эндоскопии	Эндоскопические	амбулаторно	Эндоскоп (для верхних отделов желудочно-кишечного тракта, для нижних отделов желудочно-кишечного тракта, панкреато-дуоденальной зоны и/или для нижних дыхательных путей)	1	1	Приказ Минздрава России от 28.12.2020 № 1379н «Об утверждении перечня оборудования для оснащения и переоснащения медицинских организаций при реализации региональных программ модернизации первичного звена здравоохранения», Приказ Минздрава России от 06.12.2017 № 974н «Об утверждении Правил проведения эндоскопических исследований» н	11.2024
306	Государственное бюджетное учреждение	5227001569	1.1. Больница (в том числе	Здание лечебного корпуса	Нижегородская область, село Починки,	село Починки	12262	Кабинет эндоскопии	Эндоскопические	амбулаторно	Ручная или автомати	1	1	Приказ Минздрава России от	11.2024

	здравоохранения Нижегородской области "Починковская центральная районная больница"		детская).		улица Луначарского, дом 45						ческая установка для дезинфекции эндоскопов			28.12.2020 № 1379н «Об утверждении перечня оборудования для оснащения и переоснащения медицинских организаций при реализации региональных программ модернизации первичного звена здравоохранения», Приказ Минздрава России от 06.12.2017 № 974н «Об утверждении Правил проведения эндоскопических исследований»н	
307	Государственное бюджетное учреждение здравоохранения Нижегородской области "Починковская центральная районная больница"	5227001569	1.1. Больница (в том числе детская).	Здание поликлиники	Нижегородская область, село Починки, улица Луначарского, дом 45	село Починки	12262	поликлиника	флюорографический кабинет	амбулаторно	Аппарат рентгеновский для флюорографии легких цифровой или аналоговый	1	1	Приказ Минздрава России от 28.12.2020 № 1379н «Об утверждении перечня оборудования для оснащения и переоснащения медицинских организаций при реализации	11.2024

													региональных программ модернизации первичного звена здравоохранения», Приказ Минздрава России от 08.06.2020 г. № 557н «Об утверждении Правил проведения ультразвуковых исследований»	
308	Государственное бюджетное учреждение здравоохранения Нижегородской области "Починковская центральная районная больница"	5227001569	1.1. Больница (в том числе детская).	Здание терапии	Нижегородская область, село Починки, улица Луначарского, дом 45	село Починки	12262	Поликлиника	Функциональной диагностики кабинет	амбулаторно	Электроэнцефалограф	1	1	Приказ Минздрава России от 28.12.2020 № 1379н «Об утверждении перечня оборудования для оснащения и переоснащения медицинских организаций при реализации региональных программ модернизации первичного звена здравоохранения», Приказ Минздрава России от 26.12.2016 № 997н «Об утверждении Правил	11.2021

														проведения функциональных исследований»	
309	Государственное бюджетное учреждение здравоохранения Нижегородской области "Починковская центральная районная больница"	5227001569	1.1. Больница (в том числе детская).	Здание лечебного корпуса	Нижегородская область, село Починки, улица Луначарского, дом 45	село Починки	12262	Операционный блок	Операционный блок	стационарно	Система ультразвуковой визуализации универсальная с питанием от сети	1	1	Приказ Минздрава России от 28.12.2020 № 1379н «Об утверждении перечня оборудования для оснащения и переоснащения медицинских организаций при реализации региональных программ модернизации первичного звена здравоохранения», Приказ Минздрава России от 15.11.2012 № 922н (ред. от 21.02.2020) «Об утверждении Порядка оказания медицинской помощи взрослому населению по профилю «хирургия»	11.2025
310	Государственное бюджетное учреждение здравоохранения	5259011520	1.1. Больница (в том числе детская).	Главный корпус	г. Нижний Новгород, ул. Чаадаева, д.7	г.Нижний Новгород	1271767	Поликлиника	Эндоскопическое отделение	амбулаторно	Аппарат электрохирургический	1	1	Приказ Минздрава России от 28.12.2020 №	11.2025

	Нижегородской области "Городская больница №28 Московского района города Нижнего Новгорода"										высокочастотный			1379н «Об утверждении перечня оборудования для оснащения и переоснащения медицинских организаций при реализации региональных программ модернизации первичного звена здравоохранения», Приказ Минздрава России от 06.12.2017 № 974н «Об утверждении Правил проведения эндоскопических исследований»н	
311	Государственное бюджетное учреждение здравоохранения Нижегородской области "Починковская центральная районная больница"	5227001569	1.1. Больница (в том числе детская).	Здание лечебного корпуса	Нижегородская область, село Починки, улица Луначарского, дом45	село Починки	12262	Анестезиология и реаниматология	Анестезиологии-реанимации отделение	стационарно	Аппарат холтеровского мониторирования сердечного ритма	2	2	Приказ Минздрава России от 28.12.2020 № 1379н «Об утверждении перечня оборудования для оснащения и переоснащения медицинских организаций при реализации региональных	11.2024

														программ модернизации первичного звена здравоохранения», Приказ Минздрава России от 15.11.2012 № 919н (ред. от 14.09.2018) «Об утверждении Порядка оказания медицинской помощи взрослому населению по профилю «анестезиология и реаниматология»	
312	Государственное бюджетное учреждение здравоохранения Нижегородской области "Починковская центральная районная больница"	5227001569	1.1. Больница (в том числе детская).	Здание лечебного корпуса	Нижегородская область, село Починки, улица Луначарского, дом45	село Починки	12262	Анестезиология и реаниматология	Анестезиологии-реанимации отделение	стационарно	Система ультразвуковой визуализации универсальная с питанием от сети	1	1	Приказ Минздрава России от 28.12.2020 № 1379н «Об утверждении перечня оборудования для оснащения и переоснащения медицинских организаций при реализации региональных программ модернизации первичного звена здравоохранен	11.2021

														ия», Приказ Минздрава России от 15.11.2012 № 919н (ред. от 14.09.2018) «Об утверждении Порядка оказания медицинской помощи взрослому населению по профилю «анестезиология и реаниматология»	
313	Государственное бюджетное учреждение здравоохранения Нижегородской области "Починковская центральная районная больница"	5227001569	1.1. Больница (в том числе детская).	Здание лечебного корпуса	Нижегородская область, село Починки, улица Луначарского, дом45	село Починки	12262	Анестезиология и реаниматология	Анестезиологии-реанимации отделение	стационарно	Аппарат холтеровского мониторирования сердечного ритма	3	3	Приказ Минздрава России от 28.12.2020 № 1379н «Об утверждении перечня оборудования для оснащения и переоснащения медицинских организаций при реализации региональных программ модернизации первичного звена здравоохранения», Приказ Минздрава России от 15.11.2012 № 919н (ред. от	11.2025

													14.09.2018) «Об утверждении Порядка оказания медицинской помощи взрослому населению по профилю «анестезиология и реаниматология»	
314	Государственное бюджетное учреждение здравоохранения Нижегородской области "Починковская центральная районная больница"	5227001569	1.1. Больница (в том числе детская).	Здание поликлиники	Нижегородская область, село Починки, улица Луначарского, дом45	село Починки	12262	Рентгеновское отделение	Рентгеновский кабинет	стационарно	Аппарат рентгеновский стационарный для рентгенографии цифровой	1	1	Приказ Минздрава России от 28.12.2020 № 1379н «Об утверждении перечня оборудования для оснащения и переоснащения медицинских организаций при реализации региональных программ модернизации первичного звена здравоохранения», Приказ Минздравсоцразвития России от 15.05.2012 № 543н «Об утверждении Положения об организации оказания первичной	11.2024

														медико-санитарной помощи взрослому населению»	
315	Государственное бюджетное учреждение здравоохранения Нижегородской области "Починковская центральная районная больница"	5227001569	1.1. Больница (в том числе детская).	Здание лечебного корпуса	Нижегородская область, село Починки, улица Луначарского, дом45	село Починки	12262	Рентгеновское отделение	Рентгеновский кабинет	стационарно	Передвижной рентгеновский аппарат	1	1	Приказ Минздрава России от 28.12.2020 № 1379н «Об утверждении перечня оборудования для оснащения и переоснащения медицинских организаций при реализации региональных программ модернизации первичного звена здравоохранения», Приказ Минздрава России от 09.06.2020 г. № 560н «Об утверждении Правил проведения рентгенологических исследований»	11.2023
316	Государственное бюджетное учреждение здравоохранения Нижегородской области "Починковская центральная	5227001569	1.1. Больница (в том числе детская).	Здание поликлиники	Нижегородская область, село Починки, улица Луначарского, дом45	село Починки	12262	Поликлиника	Акушера-гинеколога кабинет врача	амбулаторно	Кольпоскоп	1	1	Приказ Минздрава России от 28.12.2020 № 1379н «Об утверждении перечня оборудования	11.2022

	районная больница"												для оснащения и переоснащения медицинских организаций при реализации региональных программ модернизации первичного звена здравоохранения», Приказ Минздрава России от 20.10.2020 № 1130н «Об утверждении Порядка оказания медицинской помощи по профилю «акушерство и гинекология»	
317	Государственное бюджетное учреждение здравоохранения Нижегородской области "Починковская центральная районная больница"	5227001569	1.1. Больница (в том числе детская).	Здание поликлиники	Нижегородская область, село Починки, улица Луначарского, дом45	село Починки	12262	Поликлиника	Функциональной диагностики кабинет	амбулаторно	Электроэнцефалограф	1	1	Приказ Минздрава России от 28.12.2020 № 1379н «Об утверждении перечня оборудования для оснащения и переоснащения медицинских организаций при реализации региональных программ модернизации первичного	11.2021

														звена здравоохранения», Приказ Минздрава России от 26.12.2016 № 997н «Об утверждении Правил проведения функциональных исследований»	
318	Государственное бюджетное учреждение здравоохранения Нижегородской области "Починковская центральная районная больница"	5227001569	1.1. Больница (в том числе детская).	Здание поликлиники	Нижегородская область, село Починки, улица Луначарского, дом45	село Починки	12262	Поликлиника	Функциональной диагностики кабинет	амбулаторно	Электроэнцефалограф	1	1	Приказ Минздрава России от 28.12.2020 № 1379н «Об утверждении перечня оборудования для оснащения и переоснащения медицинских организаций при реализации региональных программ модернизации первичного звена здравоохранения», Приказ Минздрава России от 26.12.2016 № 997н «Об утверждении Правил проведения функциональных исследований»	11.2022

319	Государственное бюджетное учреждение здравоохранения Нижегородской области "Починковская центральная районная больница"	5227001569	1.1. Больница (в том числе детская).	Здание лечебного корпуса	Нижегородская область, село Починки, улица Луначарского, дом 45	село Починки	12262	Кабинет эндоскопии	Эндоскопические	амбулаторно	Эндоскоп (для верхних отделов желудочно-кишечного тракта, для нижних отделов желудочно-кишечного тракта, панкреато-дуоденальной зоны и/или для нижних дыхательных путей)	1	1	Приказ Минздрава России от 28.12.2020 № 1379н «Об утверждении перечня оборудования для оснащения и переоснащения медицинских организаций при реализации региональных программ модернизации первичного звена здравоохранения», Приказ Минздрава России от 06.12.2017 № 974н «Об утверждении Правил проведения эндоскопических исследований»н	11.2022
320	Государственное бюджетное учреждение здравоохранения Нижегородской области "Починковская центральная районная больница"	5227001569	1.1. Больница (в том числе детская).	Здание лечебного корпуса	Нижегородская область, село Починки, улица Луначарского, дом 45	село Починки	12262	Кабинет эндоскопии	Эндоскопические	амбулаторно	Эндоскопическая система (видео-, фибро- или регидная), включающая: осветитель,	1	1	Приказ Минздрава России от 28.12.2020 № 1379н «Об утверждении перечня оборудования для оснащения и переоснащения медицинских	11.2022

											инсуффлятор, электроотсасыватель, тележка (стойка); течеискатель			организаций при реализации региональных программ модернизации первичного звена здравоохранения», Приказ Минздрава России от 06.12.2017 № 974н «Об утверждении Правил проведения эндоскопических исследований»н	
321	Государственное бюджетное учреждение здравоохранения Нижегородской области "Починковская центральная районная больница"	5227001569	1.1. Больница (в том числе детская).	Здание лечебного корпуса	Нижегородская область, село Починки, улица Луначарского, дом 45	село Починки	12262	Кабинет эндоскопии	Эндоскопические	амбулаторно	Видеопроцессор	1	1	Приказ Минздрава России от 28.12.2020 № 1379н «Об утверждении перечня оборудования для оснащения и переоснащения медицинских организаций при реализации региональных программ модернизации первичного звена здравоохранения», Приказ Минздрава России от	11.2022

														06.12.2017 № 974н «Об утверждении Правил проведения эндоскопических исследований» н	
322	Государственное бюджетное учреждение здравоохранения Нижегородской области "Починковская центральная районная больница"	5227001569	1.1. Больница (в том числе детская).	Здание лечебного корпуса	Нижегородская область, село Починки, улица Луначарского, дом 45	село Починки	12262	Кабинет эндоскопии	Эндоскопические	амбулаторно	Монитор	1	1	Приказ Минздрава России от 28.12.2020 № 1379н «Об утверждении перечня оборудования для оснащения и переоснащения медицинских организаций при реализации региональных программ модернизации первичного звена здравоохранения», Приказ Минздрава России от 06.12.2017 № 974н «Об утверждении Правил проведения эндоскопических исследований» н	11.2021
323	Государственное бюджетное учреждение	5228003600	1.1. Больница (в том числе	Здание поликлиники	г.Семенов ул.Гагарина д.16	г.Семенов	46662	поликлинника	Функциональной диагност	амбулаторно	Аппарат суточного	3	3	Приказ Минздрава России от	11.2021

	здравоохранения Нижегородской области "Семеновская центральная районная больница"		детская).						ики кабинет		мониторирования артериального давления			28.12.2020 № 1379н «Об утверждении перечня оборудования для оснащения и переоснащения медицинских организаций при реализации региональных программ модернизации первичного звена здравоохранения», Приказ Минздрава России от 26.12.2016 № 997н «Об утверждении Правил проведения функциональных исследований»	
324	Государственное бюджетное учреждение здравоохранения Нижегородской области "Семеновская центральная районная больница"	5228003600	1.1. Больница (в том числе детская).	Здание поликлиники	г.Семенов ул.Гагарина д.16	г.Семенов	46662	поликлинника	Функциональной диагностики кабинет	амбулаторно	Аппарат холтеровского мониторирования сердечного ритма	2	2	Приказ Минздрава России от 28.12.2020 № 1379н «Об утверждении перечня оборудования для оснащения и переоснащения медицинских организаций при реализации региональных	11.2021

														программ модернизации первичного звена здравоохранения», Приказ Минздрава России от 26.12.2016 № 997н «Об утверждении Правил проведения функциональных исследований»	
325	Государственное бюджетное учреждение здравоохранения Нижегородской области "Семеновская центральная районная больница"	5228003600	1.1. Больница (в том числе детская).	Здание поликлиники	г.Семенов ул.Гагарина д.16	г.Семенов	46662	поликлинника	Ультразвуковой диагностики (УЗИ) кабинет	амбулаторно	Система ультразвуковой визуализации универсальная с питанием от сети	1	1	Приказ Минздрава России от 28.12.2020 № 1379н «Об утверждении перечня оборудования для оснащения и переоснащения медицинских организаций при реализации региональных программ модернизации первичного звена здравоохранения», Приказ Минздрава России от 08.06.2020 г. № 557н «Об утверждении Правил проведения	11.2022

													ультразвуковых исследований»	
326	Государственное бюджетное учреждение здравоохранения Нижегородской области "Семеновская центральная районная больница"	5228003600	1.1. Больница (в том числе детская).	Здание поликлиники	г.Семенов ул.Гагарина д.16	г.Семенов	46662	поликлинника	Ультразвуковой диагностики (УЗИ) кабинет	амбулаторно	Система ультразвуковой визуализации универсальная с питанием от сети	1	1	Приказ Минздрава России от 28.12.2020 № 1379н «Об утверждении перечня оборудования для оснащения и переоснащения медицинских организаций при реализации региональных программ модернизации первичного звена здравоохранения», Приказ Минздрава России от 08.06.2020 г. № 557н «Об утверждении Правил проведения ультразвуковых исследований»	11.2021
327	Государственное бюджетное учреждение здравоохранения Нижегородской области "Семеновская центральная районная больница"	5228003600	1.1. Больница (в том числе детская).	Здание стационара	г.Семенов ул.Гагарина д.11, лит. В	г.Семенов	46662	стационар	Рентгеновский кабинет	стационарно	Аппарат рентгеновский стационарный для рентгенографии цифровой	1	1	Приказ Минздрава России от 28.12.2020 № 1379н «Об утверждении перечня оборудования для оснащения и	11.2024

														переоснащения медицинских организаций при реализации региональных программ модернизации первичного звена здравоохранения», Приказ Минздравсоцразвития России от 15.05.2012 № 543н «Об утверждении Положения об организации оказания первичной медико-санитарной помощи взрослому населению»	
328	Государственное бюджетное учреждение здравоохранения Нижегородской области "Сергачская центральная районная больница"	5229000049	1.1. Больница (в том числе детская).	хирургический корпус	Нижегородская область, г.Сергач, ул.Казакова, д.11	г. Сергач	19965	Родильное отделение	Анестезиологии-реанимации отделение	стационарно	Аппарат наркозно-дыхательный	10	4	Приказ Минздрава России от 28.12.2020 № 1379н «Об утверждении перечня оборудования для оснащения и переоснащения медицинских организаций при реализации региональных программ модернизации первичного	11.2021

														звена здравоохранения», Приказ Минздрава России от 20.10.2020 № 1130н «Об утверждении Порядка оказания медицинской помощи по профилю «акушерство и гинекология»	
329	Государственное бюджетное учреждение здравоохранения Нижегородской области "Сергачская центральная районная больница"	5229000049	1.1. Больница (в том числе детская).	хирургический корпус	Нижегородская область, г.Сергач, ул.Казакова, д.11	г. Сергач	19965	Реанимационно-анестезиологическое отделение	Анестезиологии-реанимации отделение	стационарно	Аппарат искусственной вентиляции легких	7	1	Приказ Минздрава России от 28.12.2020 № 1379н «Об утверждении перечня оборудования для оснащения и переоснащения медицинских организаций при реализации региональных программ модернизации первичного звена здравоохранения», Приказ Минздрава России от 15.11.2012 № 919н (ред. от 14.09.2018) «Об утверждении Порядка	11.2021

														оказания медицинской помощи взрослому населению по профилю «анестезиология и реаниматология»	
330	Государственное бюджетное учреждение здравоохранения Нижегородской области "Сергачская центральная районная больница"	5229000049	1.1. Больница (в том числе детская).	ПСО	Нижегородская область, г.Сергач, ул.Казакова, д.11	г. Сергач	19965	ПСО	ПСО	стационарно	Аппарат холтеровского мониторирования сердечного ритма	1	1	Приказ Минздрава России от 28.12.2020 № 1379н «Об утверждении перечня оборудования для оснащения и переоснащения медицинских организаций при реализации региональных программ модернизации первичного звена здравоохранения», Приказ Минздрава России от 20.10.2020 № 1130н «Об утверждении Порядка оказания медицинской помощи по профилю «акушерство и гинекология»	11.2022

331	Государственное бюджетное учреждение здравоохранения Нижегородской области "Сергачская центральная районная больница"	5229000049	1.1. Больница (в том числе детская).	хирургический корпус	Нижегородская область, г.Сергач, ул.Казакова, д.11	г. Сергач	19965	Реанимационно-анестезиологическое отделение	Анестезиологии-реанимации отделение	стационарно	Прикроватные мониторы с центральным пультом и регистрацией электрокардиограммы, артериального давления, частоты сердечных сокращений, частоты дыхания, насыщение гемоглобина кислородом, температуры тела; с автоматическим включением сигнала тревоги при выходе контролируемого параметра за	3	3	Приказ Минздрава России от 28.12.2020 № 1379н «Об утверждении перечня оборудования для оснащения и переоснащения медицинских организаций при реализации региональных программ модернизации первичного звена здравоохранения», Приказ Минздрава России от 15.11.2012 № 919н (ред. от 14.09.2018) «Об утверждении Порядка оказания медицинской помощи взрослому населению по профилю «анестезиология и реаниматология»	11.2021

											установленное время				
332	Государственное бюджетное учреждение здравоохранения Нижегородской области "Сергачская центральная районная больница"	5229000049	1.1. Больница (в том числе детская).	хирургический корпус	Нижегородская область, г.Сергач, ул.Казакова, д.11	г. Сергач	19965	Хирургическое отделение стационара	Хирургическое отделение	стационарно	Прикроватные мониторы с центральным пультом и регистрацией электрокардиограммы, артериального давления, частоты сердечных сокращений, частоты дыхания, насыщение гемоглобина кислородом, температуры тела; с автоматическим включением сигнала тревоги при выходе контролируемог	1	1	Приказ Минздрава России от 28.12.2020 № 1379н «Об утверждении перечня оборудования для оснащения и переоснащения медицинских организаций при реализации региональных программ модернизации первичного звена здравоохранения», Приказ Минздрава России от 15.11.2012 № 922н (ред. от 21.02.2020) «Об утверждении Порядка оказания медицинской помощи взрослому населению по профилю «хирургия»	11.2021

											о параметра за установленное время				
333	Государственное бюджетное учреждение здравоохранения Нижегородской области "Сеченовская центральная районная больница"	5230001199	1.1. Больница (в том числе детская).	Центральная районная больница	с.Сеченово ул.Больничная д.1	село Сеченово	10929	Поликлиника	Кабинет (отделение) функциональной диагностики	амбулаторно	Аппарат суточного мониторирования артериального давления	2	2	Приказ Минздрава России от 28.12.2020 № 1379н «Об утверждении перечня оборудования для оснащения и переоснащения медицинских организаций при реализации региональных программ модернизации первичного звена здравоохранения», Приказ Минздрава России от 26.12.2016 № 997н «Об утверждении Правил проведения функциональных исследований»	11.2021
334	Государственное бюджетное учреждение здравоохранения Нижегородской области "Сеченовская	5230001199	1.1. Больница (в том числе детская).	Центральная районная больница	с.Сеченово ул.Больничная д.1	село Сеченово	10929	Рентгеновское отделение	Рентгеновский кабинет	стационарно	Передвижной рентгеновский аппарат	1	1	Приказ Минздрава России от 28.12.2020 № 1379н «Об утверждении перечня	11.2021

	центральная районная больница"												оборудования для оснащения и переоснащения медицинских организаций при реализации региональных программ модернизации первичного звена здравоохранения», Приказ Минздрава России от 09.06.2020 г. № 560н «Об утверждении Правил проведения рентгенологических исследований»	
335	Государственное бюджетное учреждение здравоохранения Нижегородской области "Сокольская центральная районная больница"	5240001695	1.1. Больница (в том числе детская).	Амбулаторно-поликлиническое отделение	Сокольский район, п.Сокольское, ул.Докучаева, д.52	р.п Сокольское	12719	Амбулаторно-поликлиническое отделение	Ультразвуковой диагностики	амбулаторно	Система ультразвуковой визуализации универсальная с питанием от сети	1	1	Приказ Минздрава России от 28.12.2020 № 1379н «Об утверждении перечня оборудования для оснащения и переоснащения медицинских организаций при реализации региональных программ модернизации первичного звена	11.2022

													здравоохранения», Приказ Минздравсоцразвития России от 15.05.2012 № 543н «Об утверждении Положения об организации оказания первичной медико-санитарной помощи взрослому населению»	
336	Государственное бюджетное учреждение здравоохранения Нижегородской области "Сокольская центральная районная больница"	5240001695	1.1. Больница (в том числе детская).	Амбулаторно-поликлиническое отделение	Сокольский район, п.Сокольское, ул.Докучаева, д.52	р.п Сокольское	12719	Амбулаторно-поликлиническое отделение	Ультразвуковой диагностики	амбулаторно	Передвижной аппарат для ультразвуковых исследований с набором датчиков	1	1	Приказ Минздрава России от 28.12.2020 № 1379н «Об утверждении перечня оборудования для оснащения и переоснащения медицинских организаций при реализации региональных программ модернизации первичного звена здравоохранения», Приказ Минздравсоцразвития России от 15.05.2012 № 543н «Об утверждении Положения об организации	11.2023

														оказания первичной медико-санитарной помощи взрослому населению»	
337	Государственное бюджетное учреждение здравоохранения Нижегородской области "Сокольская центральная районная больница"	5240001695	1.1. Больница (в том числе детская).	Амбулаторно-поликлиническое отделение	Сокольский район, п.Сокольское, ул.Докучаева, д.52	р.п Сокольское	12719	Амбулаторно-поликлиническое отделение	Эндоскопический	амбулаторно	Эндоскоп (для верхних отделов желудочно-кишечного тракта, для нижних отделов желудочно-кишечного тракта, панкреато-дуоденальной зоны и/или для нижних дыхательных путей)	1	1	Приказ Минздрава России от 28.12.2020 № 1379н «Об утверждении перечня оборудования для оснащения и переоснащения медицинских организаций при реализации региональных программ модернизации первичного звена здравоохранения», Приказ Минздрава России от 06.12.2017 № 974н «Об утверждении Правил проведения эндоскопических исследований»н	11.2023
338	Государственное бюджетное учреждение здравоохранения Нижегородской	5240001695	1.1. Больница (в том числе детская).	Амбулаторно-поликлиническое отделение	Сокольский район, п.Сокольское, ул.Докучаева, д.52	р.п Сокольское	12719	Амбулаторно-поликлиническое	Эндоскопический	амбулаторно	Эндоскопическая система (видео-, фибро-	1	1	Приказ Минздрава России от 28.12.2020 № 1379н «Об	11.2023

	области "Сокольская центральная районная больница"							отделение			или регидная), включающая: осветитель, инсуффлятор, электроотсасыватель, тележка (стойка); течеискатель			утверждении перечня оборудования для оснащения и переоснащения медицинских организаций при реализации региональных программ модернизации первичного звена здравоохранения», Приказ Минздрава России от 06.12.2017 № 974н «Об утверждении Правил проведения эндоскопических исследований»н	
339	Государственное бюджетное учреждение здравоохранения Нижегородской области "Сокольская центральная районная больница"	5240001695	1.1. Больница (в том числе детская).	Амбулаторно-поликлиническое отделение	Сокольский район, п.Сокольское, ул.Докучаева, д.52	р.п Сокольское	12719	Амбулаторно-поликлиническое отделение	Эндоскопический	амбулаторно	Видеопроцессор	1	1	Приказ Минздрава России от 28.12.2020 № 1379н «Об утверждении перечня оборудования для оснащения и переоснащения медицинских организаций при реализации региональных программ	11.2023

														модернизации первичного звена здравоохранения», Приказ Минздрава России от 06.12.2017 № 974н «Об утверждении Правил проведения эндоскопических исследований» н	
340	Государственное бюджетное учреждение здравоохранения Нижегородской области "Сокольская центральная районная больница"	5240001695	1.1. Больница (в том числе детская).	Амбулаторно-поликлиническое отделение	Сокольский район, п.Сокольское, ул.Докучаева, д.52	р.п Сокольское	12719	Амбулаторно-поликлиническое отделение	Эндоскопический	амбулаторно	Монитор	1	1	Приказ Минздрава России от 28.12.2020 № 1379н «Об утверждении перечня оборудования для оснащения и переоснащения медицинских организаций при реализации региональных программ модернизации первичного звена здравоохранения», Приказ Минздрава России от 06.12.2017 № 974н «Об утверждении Правил проведения	11.2023

														эндоскопических исследований»н	
341	Государственное бюджетное учреждение здравоохранения Нижегородской области "Сокольская центральная районная больница"	5240001695	1.1. Больница (в том числе детская).	Амбулаторно-поликлиническое отделение	Сокольский район, п.Сокольское, ул.Докучаева, д.52	р.п Сокольское	12719	Амбулаторно-поликлиническое отделение	Функциональной диагностики	амбулаторно	Электрокардиограф 12-канальный	1	1	Приказ Минздрава России от 28.12.2020 № 1379н «Об утверждении перечня оборудования для оснащения и переоснащения медицинских организаций при реализации региональных программ модернизации первичного звена здравоохранения», Приказ Минздрава России от 26.12.2016 № 997н «Об утверждении Правил проведения функциональных исследований»	12.2021
342	Государственное бюджетное учреждение здравоохранения Нижегородской области "Сосновская центральная районная	5231001272	1.1. Больница (в том числе детская).	Главный лечебный корпус	Нижегородская область, Сосновский район, рп.Сосновское, ул. Профсоюзная, д.24	рп.Сосновское	8194	Рентгенологический кабинет	Рентгеновский кабинет	амбулаторно	Аппарат рентгеновский стационарный для рентгенографии цифровой	1	1	Приказ Минздрава России от 28.12.2020 № 1379н «Об утверждении перечня оборудования для оснащения	11.2022

	больница"												и переоснащения медицинских организаций при реализации региональных программ модернизации первичного звена здравоохранения», Приказ Минздравсоцразвития России от 15.05.2012 № 543н «Об утверждении Положения об организации оказания первичной медико-санитарной помощи взрослому населению»	
343	Государственное бюджетное учреждение здравоохранения Нижегородской области "Сосновская центральная районная больница"	5231001272	1.1. Больница (в том числе детская).	Главный лечебный корпус	Нижегородская область, Сосновский район, рп.Сосновское, ул. Профсоюзная, д.24	рп.Сосновское	8194	Рентгенологический кабинет	Рентгеновский кабинет	амбулаторно	Аппарат рентгеновский маммографический цифровой или аналоговый	1	1	Приказ Минздрава России от 28.12.2020 № 1379н «Об утверждении перечня оборудования для оснащения и переоснащения медицинских организаций при реализации региональных программ модернизации	11.2021

													первичного звена здравоохранения», Приказ Минздравсоцразвития России от 15.05.2012 № 543н «Об утверждении Положения об организации оказания первичной медико-санитарной помощи взрослому населению»	
344	Государственное бюджетное учреждение здравоохранения Нижегородской области "Сосновская центральная районная больница"	5231001272	1.1. Больница (в том числе детская).	Главный лечебный корпус	Нижегородская область, Сосновский район, рп.Сосновское, ул. Профсоюзная, д.24	рп.Сосновское	8194	Рентгеновское отделение	Рентгенологический кабинет	стационарно	Передвижной рентгеновский аппарат	1	1	Приказ Минздрава России от 28.12.2020 № 1379н «Об утверждении перечня оборудования для оснащения и переоснащения медицинских организаций при реализации региональных программ модернизации первичного звена здравоохранения», Приказ Минздрава России от 09.06.2020 г. № 560н «Об утверждении	11.2023

														Правил проведения рентгенологических исследований»	
345	Государственное бюджетное учреждение здравоохранения Нижегородской области "Сосновская центральная районная больница"	5231001272	1.1. Больница (в том числе детская).	Главный лечебный корпус	Нижегородская область, Сосновский район, рп.Сосновское, ул. Профсоюзная, д.24	рп.Сосновское	8194	Рентгенологический кабинет	Рентгеновский кабинет	амбулаторно/ стационарно	Аппарат рентгеновский для флюорографии легких цифровой или аналоговый	1	1	Приказ Минздрава России от 28.12.2020 № 1379н «Об утверждении перечня оборудования для оснащения и переоснащения медицинских организаций при реализации региональных программ модернизации первичного звена здравоохранения», Приказ Минздрава России от 09.06.2020 г. № 560н «Об утверждении Правил проведения рентгенологических исследований»	11.2022
346	Государственное бюджетное учреждение здравоохранения Нижегородской области "Спасская центральная районная	5232002769	1.1. Больница (в том числе детская).	Главный корпус	р-н.Спасский,с. Спасское, ул. Советская, д 1	с. Спасское	4280	Вспомогательные лечебно-диагностические подразделения	Ультразвуковой диагностики	амбулаторно	Система ультразвуковой визуализации универсальная с питание	1	1	Приказ Минздрава России от 28.12.2020 № 1379н «Об утверждении перечня оборудования	11.2022

	больница"										м от сети			для оснащения и переоснащения медицинских организаций при реализации региональных программ модернизации первичного звена здравоохранения», Приказ Минздравсоцразвития России от 15.05.2012 № 543н «Об утверждении Положения об организации оказания первичной медико-санитарной помощи взрослому населению»	
347	Государственное бюджетное учреждение здравоохранения Нижегородской области "Спасская центральная районная больница"	5232002769	1.1. Больница (в том числе детская).	Главный корпус	р-н.Спасский,с. Спасское, ул. Советская, д 1	с. Спасское	4280	Вспомогательные лечебно-диагностические подразделения	Эндоскопические	амбулаторно	Эндоскоп (для верхних отделов желудочно-кишечного тракта, для нижних отделов желудочно-кишечного тракта,	1	1	Приказ Минздрава России от 28.12.2020 № 1379н «Об утверждении перечня оборудования для оснащения и переоснащения медицинских организаций при реализации региональных программ	11.2022

											панкреато-дуоденальной зоны и/или для нижних дыхательных путей)			модернизации первичного звена здравоохранения», Приказ Минздрава России от 06.12.2017 № 974н «Об утверждении Правил проведения эндоскопических исследований»н	
348	Государственное бюджетное учреждение здравоохранения Нижегородской области "Спасская центральная районная больница"	5232002769	1.1. Больница (в том числе детская).	Главный корпус	р-н.Спасский,с. Спасское, ул. Советская, д 1	с. Спасское	4280	Вспомогательные лечебно-диагностические подразделения	Эндоскопические	амбулаторно	Эндоскоп (для верхних отделов желудочно-кишечного тракта, для нижних отделов желудочно-кишечного тракта, панкреато-дуоденальной зоны и/или для нижних дыхательных путей)	1	1	Приказ Минздрава России от 28.12.2020 № 1379н «Об утверждении перечня оборудования для оснащения и переоснащения медицинских организаций при реализации региональных программ модернизации первичного звена здравоохранения», Приказ Минздрава России от 06.12.2017 № 974н «Об утверждении Правил проведения	11.2022

														эндоскопических исследований»н	
349	Государственное бюджетное учреждение здравоохранения Нижегородской области "Спасская центральная районная больница"	5232002769	1.1. Больница (в том числе детская).	Главный корпус	р-н.Спасский,с. Спасское, ул. Советская, д 1	с. Спасское	4280	Вспомогательные лечебно-диагностические подразделения	Эндоскопические	амбулаторно	Эндоскопическая система (видео-, фибро- или регидная), включающая: осветитель, инсуффлятор, электроотсасыватель, тележка (стойка); течеискатель	1	1	Приказ Минздрава России от 28.12.2020 № 1379н «Об утверждении перечня оборудования для оснащения и переоснащения медицинских организаций при реализации региональных программ модернизации первичного звена здравоохранения», Приказ Минздрава России от 06.12.2017 № 974н «Об утверждении Правил проведения эндоскопических исследований»н	11.2022
350	Государственное бюджетное учреждение здравоохранения Нижегородской области "Спасская центральная районная	5232002769	1.1. Больница (в том числе детская).	Главный корпус	р-н.Спасский,с. Спасское, ул. Советская, д 1	с. Спасское	4280	Вспомогательные лечебно-диагностические подразделения	Эндоскопические	амбулаторно	Видеопроцессор	1	1	Приказ Минздрава России от 28.12.2020 № 1379н «Об утверждении перечня оборудования	11.2022

	больница"												для оснащения и переоснащения медицинских организаций при реализации региональных программ модернизации первичного звена здравоохранения», Приказ Минздрава России от 06.12.2017 № 974н «Об утверждении Правил проведения эндоскопических исследований» н	
351	Государственное бюджетное учреждение здравоохранения Нижегородской области "Спасская центральная районная больница"	5232002769	1.1. Больница (в том числе детская).	Главный корпус	р-н.Спасский,с. Спасское, ул. Советская, д 1	с. Спасское	4280	Вспомогательные лечебно-диагностические подразделения	Эндоскопические	амбулаторно	Монитор	1	1	Приказ Минздрава России от 28.12.2020 № 1379н «Об утверждении перечня оборудования для оснащения и переоснащения медицинских организаций при реализации региональных программ модернизации первичного звена	11.2022

														здравоохранения», Приказ Минздрава России от 06.12.2017 № 974н «Об утверждении Правил проведения эндоскопических исследований»н	
352	Государственное бюджетное учреждение здравоохранения Нижегородской области "Тонкинская центральная районная больница"	5233000620	1.1. Больница (в том числе детская).	Поликлиника	Нижегородская область, р.п.Тонкино ул.Больничная 1а	р.п.Тонкино	4700	Поликлиника	Кабинет (отделение) рентгенологический	амбулаторно	Аппарат рентгеновский для флюорографии легких цифровой или аналоговый	1	1	Приказ Минздрава России от 28.12.2020 № 1379н «Об утверждении перечня оборудования для оснащения и переоснащения медицинских организаций при реализации региональных программ модернизации первичного звена здравоохранения», Приказ Минздрава России от 09.06.2020 г. № 560н «Об утверждении Правил проведения рентгенологических исследований»	11.2022

353	Государственное бюджетное учреждение здравоохранения Нижегородской области "Тонкинская центральная районная больница"	5233000620	1.1. Больница (в том числе детская).	лечебный корпус	Нижегородская область, р.п.Тонкино ул.Больничная 1а	р.п.Тонкино	4700	хирургическое отделение	эндоскопии	стационарно	Эндоскоп (для верхних отделов желудочно-кишечного тракта, для нижних отделов желудочно-кишечного тракта, панкреато-дуоденальной зоны и/или для нижних дыхательных путей)	1	1	Приказ Минздрава России от 28.12.2020 № 1379н «Об утверждении перечня оборудования для оснащения и переоснащения медицинских организаций при реализации региональных программ модернизации первичного звена здравоохранения», Приказ Минздрава России от 06.12.2017 № 974н «Об утверждении Правил проведения эндоскопических исследований»н	11.2022
354	Государственное бюджетное учреждение здравоохранения Нижегородской области "Тонкинская центральная районная больница"	5233000620	1.1. Больница (в том числе детская).	лечебный корпус	Нижегородская область, р.п.Тонкино ул.Больничная 1а	р.п.Тонкино	4700	хирургическое отделение	эндоскопии	стационарно	Эндоскоп (для верхних отделов желудочно-кишечного тракта, для нижних отделов	1	1	Приказ Минздрава России от 28.12.2020 № 1379н «Об утверждении перечня оборудования для оснащения и переоснащения медицинских	11.2022

											желудочно-кишечного тракта, панкреато-дуоденальной зоны и/или для нижних дыхательных путей)			организаций при реализации региональных программ модернизации первичного звена здравоохранения», Приказ Минздрава России от 06.12.2017 № 974н «Об утверждении Правил проведения эндоскопических исследований»н	
355	Государственное бюджетное учреждение здравоохранения Нижегородской области "Тонкинская центральная районная больница"	5233000620	1.1. Больница (в том числе детская).	лечебный корпус	Нижегородская область, р.п.Тонкино ул.Больничная 1а	р.п.Тонкино	4700	хирургическое отделение	эндоскопии	стационарно	Стол операционный (хирургический)	1	1	Приказ Минздрава России от 28.12.2020 № 1379н «Об утверждении перечня оборудования для оснащения и переоснащения медицинских организаций при реализации региональных программ модернизации первичного звена здравоохранения», Приказ Минздрава России от	11.2022

														15.11.2012 № 922н (ред. от 21.02.2020) «Об утверждении Порядка оказания медицинской помощи взрослому населению по профилю «хирургия»	
356	Государственное бюджетное учреждение здравоохранения Нижегородской области "Тонкинская центральная районная больница"	5233000620	1.1. Больница (в том числе детская).	лечебный корпус	Нижегородская область, р.п.Тонкино ул.Больничная 1а	р.п.Тонкино	4700	клинико-диагностическая лаборатория	клинико-диагностическая лаборатория	амбулаторно	Автоматический анализатор газов крови, кислотно-щелочного состояния, электролитов, глюкозы	1	1	Приказ Минздрава России от 28.12.2020 № 1379н «Об утверждении перечня оборудования для оснащения и переоснащения медицинских организаций при реализации региональных программ модернизации первичного звена здравоохранения», Приказ Минздрава России от 25.12.1997 № 380 «О состоянии и мерах по совершенствованию лабораторного обеспечения	11.2022

														диагностики и лечения пациентов в учреждениях здравоохранения Российской Федерации»	
357	Государственное бюджетное учреждение здравоохранения Нижегородской области "Тонкинская центральная районная больница"	5233000620	1.1. Больница (в том числе детская).	лечебный корпус	Нижегородская область, р.п.Тонкино ул.Больничная 1а	р.п.Тонкино	4700	клинико-диагностическая лаборатория	клинико-диагностическая лаборатория	амбулаторно	Автоматический анализатор газов крови, кисло-щелочного состояния, электролитов, глюкозы	1	1	Приказ Минздрава России от 28.12.2020 № 1379н «Об утверждении перечня оборудования для оснащения и переоснащения медицинских организаций при реализации региональных программ модернизации первичного звена здравоохранения», Приказ Минздрава России от 25.12.1997 № 380 «О состоянии и мерах по совершенствованию лабораторного обеспечения диагностики и лечения пациентов в учреждениях здравоохранения Российской	11.2022

														Федерации»	
358	Государственное бюджетное учреждение здравоохранения Нижегородской области "Тоншаевская центральная районная больница"	5234002098	1.1. Больница (в том числе детская).	поликлиника	Тоншаевский район,Тоншаево, ул. Центральная 22	р.п. Тоншаево	5197	Тоншаевская ЦРБ	Лучевой диагностики	амбулаторно	Система ультразвуковой визуализации универсальная с питанием от сети	1	1	Приказ Минздрава России от 28.12.2020 № 1379н «Об утверждении перечня оборудования для оснащения и переоснащения медицинских организаций при реализации региональных программ модернизации первичного звена здравоохранения», Приказ Минздравсоцразвития России от 15.05.2012 № 543н «Об утверждении Положения об организации оказания первичной медико-санитарной помощи взрослому населению»	11.2023
359	Государственное бюджетное учреждение здравоохранения Нижегородской области "Тоншаевская	5234002098	1.1. Больница (в том числе детская).	поликлиника	Тоншаевский район,Тоншаево, ул. Центральная 22	р.п. Тоншаево	5197	Тоншаевская ЦРБ	Функциональной диагностики кабинет	стационарно	Полифункциональные мониторы	1	1	Приказ Минздрава России от 28.12.2020 № 1379н «Об утверждении перечня	11.2022

	центральная районная больница"													оборудования для оснащения и переоснащения медицинских организаций при реализации региональных программ модернизации первичного звена здравоохранения», Приказ Минздрава России от 15.11.2012 № 919н (ред. от 14.09.2018) «Об утверждении Порядка оказания медицинской помощи взрослому населению по профилю «анестезиология и реаниматология»	
360	Государственное бюджетное учреждение здравоохранения Нижегородской области "Тоншаевская центральная районная больница"	5234002098	1.1. Больница (в том числе детская).	поликлиника	Тоншаевский район,Пижма,ул.Калинина,10	п. Пижма	5197	Пижемская городская больница	Функциональной диагностики кабинет	стационарно	Полифункциональные мониторы	1	1	Приказ Минздрава России от 28.12.2020 № 1379н «Об утверждении перечня оборудования для оснащения и переоснащения медицинских	11.2022

														организаций при реализации региональных программ модернизации первичного звена здравоохранения», Приказ Минздрава России от 15.11.2012 № 919н (ред. от 14.09.2018) «Об утверждении Порядка оказания медицинской помощи взрослому населению по профилю «анестезиология и реаниматология»	
361	Государственное бюджетное учреждение здравоохранения Нижегородской области "Уразовская центральная районная больница"	5220000407	1.1. Больница (в том числе детская).	Основной корпус ЦРБ	Нижегородская область Краснооктябрьский район, с. Уразовка, ул. Кооперативная ,29А	с.Уразовка	1735	Поликлинника	кабинет врача хирурга	амбулаторно	Цистоскоп смотровой	1	1	Приказ Минздрава России от 28.12.2020 № 1379н «Об утверждении перечня оборудования для оснащения и переоснащения медицинских организаций при реализации региональных программ	11.2023

														модернизации первичного звена здравоохранения», Приказ Минздрава России от 20.10.2020 № 1130н «Об утверждении Порядка оказания медицинской помощи по профилю «акушерство и гинекология»	
362	Государственное бюджетное учреждение здравоохранения Нижегородской области "Уразовская центральная районная больница"	5220000407	1.1. Больница (в том числе детская).	Основной корпус ЦРБ	Нижегородская область, Краснооктябрьский район, с. Уразовка, ул. Кооперативная ,29А	с.Уразовка	1735	Стационар	Рентгеновское отделение	стационарно	Передвижной рентгеновский аппарат	1	1	Приказ Минздрава России от 28.12.2020 № 1379н «Об утверждении перечня оборудования для оснащения и переоснащения медицинских организаций при реализации региональных программ модернизации первичного звена здравоохранения», Приказ Минздрава России от 09.06.2020 г. № 560н «Об утверждении Правил	11.2022

														проведения рентгенологических исследований»	
363	Государственное бюджетное учреждение здравоохранения Нижегородской области "Уренская центральная районная больница"	5235001361	1.1. Больница (в том числе детская).	Поликлиника	г. Урень ул. Ленина д.61	г. Урень	12361	Стационар ЦРБ	Отделение реанимации	стационарно	Прикроватные мониторы с центральным пультом и регистрацией электрокардиограммы, артериального давления, частоты сердечных сокращений, частоты дыхания, насыщение гемоглобина кислородом, температуры тела; с автоматическим включением сигнала тревоги при выходе контрол	2	2	Приказ Минздрава России от 28.12.2020 № 1379н «Об утверждении перечня оборудования для оснащения и переоснащения медицинских организаций при реализации региональных программ модернизации первичного звена здравоохранения», Приказ Минздрава России от 15.11.2012 № 919н (ред. от 14.09.2018) «Об утверждении Порядка оказания медицинской помощи взрослому населению по профилю «анестезиология и реаниматология»	11.2021

											ируемого параметра за установленное время				
364	Государственное бюджетное учреждение здравоохранения Нижегородской области "Уренская центральная районная больница"	5235001361	1.1. Больница (в том числе детская).	Поликлиника	г. Урень ул. Ленина д.61	г. Урень	12361	Кабинет врача функциональной диагностики	Поликлиника	амбулаторно	Аппарат суточного мониторирования артериального давления	1	1	Приказ Минздрава России от 28.12.2020 № 1379н «Об утверждении перечня оборудования для оснащения и переоснащения медицинских организаций при реализации региональных программ модернизации первичного звена здравоохранения», Приказ Минздрава России от 26.12.2016 № 997н «Об утверждении Правил проведения функциональных исследований»	11.2023
365	Государственное бюджетное учреждение здравоохранения Нижегородской области	5235001361	1.1. Больница (в том числе детская).	главный корпус	г. Урень ул. Ленина д.61	г. Урень	12361	Хирургическое отделение	Кабинет эндоскопии	стационарно	Эндоскопическая система (видео-, фибро- или	1	1	Приказ Минздрава России от 28.12.2020 № 1379н «Об утверждении	11.2022

	"Уренская центральная районная больница"										регидная), включающая: осветитель, инсуффлятор, электроотсасыватель, тележка (стойка); течеискатель			перечня оборудования для оснащения и переоснащения медицинских организаций при реализации региональных программ модернизации первичного звена здравоохранения», Приказ Минздрава России от 06.12.2017 № 974н «Об утверждении Правил проведения эндоскопических исследований»н	
366	Государственное бюджетное учреждение здравоохранения Нижегородской области "Уренская центральная районная больница"	5235001361	1.1. Больница (в том числе детская).	главный корпус	г. Урень ул. Ленина д.61	г. Урень	12361	Хирургическое отделение	Кабинет эндоскопии	стационарно	Видеопроцессор	1	1	Приказ Минздрава России от 28.12.2020 № 1379н «Об утверждении перечня оборудования для оснащения и переоснащения медицинских организаций при реализации региональных программ модернизации	11.2022

														первичного звена здравоохранения», Приказ Минздрава России от 06.12.2017 № 974н «Об утверждении Правил проведения эндоскопических исследований»н	
367	Государственное бюджетное учреждение здравоохранения Нижегородской области "Уренская центральная районная больница"	5235001361	1.1. Больница (в том числе детская).	главный корпус	г. Урень ул. Ленина д.61	г. Урень	12361	Хирургическое отделение	Кабинет эндоскопии	стационарно	Монитор	1	1	Приказ Минздрава России от 28.12.2020 № 1379н «Об утверждении перечня оборудования для оснащения и переоснащения медицинских организаций при реализации региональных программ модернизации первичного звена здравоохранения», Приказ Минздрава России от 06.12.2017 № 974н «Об утверждении Правил проведения эндоскопическ	11.2022

														их исследований» н	
368	Государственное бюджетное учреждение здравоохранения Нижегородской области "Уренская центральная районная больница"	5235001361	1.1. Больница (в том числе детская).	главный корпус	г. Урень ул. Ленина д.61	г. Урень	12361	Хирургическое отделение	Кабинет эндоскопии	стационарно	Эндоскоп (для верхних отделов желудочно-кишечного тракта, для нижних отделов желудочно-кишечного тракта, панкреато-дуоденальной зоны и/или для нижних дыхательных путей)	1	1	Приказ Минздрава России от 28.12.2020 № 1379н «Об утверждении перечня оборудования для оснащения и переоснащения медицинских организаций при реализации региональных программ модернизации первичного звена здравоохранения», Приказ Минздрава России от 06.12.2017 № 974н «Об утверждении Правил проведения эндоскопических исследований» н	11.2022
369	Государственное бюджетное учреждение здравоохранения Нижегородской области "Уренская центральная районная	5235001361	1.1. Больница (в том числе детская).	главный корпус	г. Урень ул. Ленина д.61	г. Урень	12361	Хирургическое отделение	Кабинет эндоскопии	стационарно	Эндоскоп (для верхних отделов желудочно-кишечного тракта,	1	1	Приказ Минздрава России от 28.12.2020 № 1379н «Об утверждении перечня оборудования для оснащения	11.2022

	больница"										для нижних отделов желудочно-кишечного тракта, панкреато-дуоденальной зоны и/или для нижних дыхательных путей)			и переоснащения медицинских организаций при реализации региональных программ модернизации первичного звена здравоохранения», Приказ Минздрава России от 06.12.2017 № 974н «Об утверждении Правил проведения эндоскопических исследований»н	
370	Государственное бюджетное учреждение здравоохранения Нижегородской области "Центральная городская больница г. Арзамаса"	5243009501	1.1. Больница (в том числе детская).	Здание медико-санитарного комплекса (поликлиника №3)	607223, Нижегородская обл.,г. Арзамас, ул. Ступина, д.15А	г. Арзамас	17513	Поликлиника №1	Функциональной диагностики кабинет	амбулаторно	Электроэнцефалограф	1	1	Приказ Минздрава России от 28.12.2020 № 1379н «Об утверждении перечня оборудования для оснащения и переоснащения медицинских организаций при реализации региональных программ модернизации первичного звена здравоохранен	11.2025

														ия», Приказ Минздрава России от 26.12.2016 № 997н «Об утверждении Правил проведения функциональных исследований»	
371	Государственное бюджетное учреждение здравоохранения Нижегородской области "Центральная городская больница г. Арзамаса"	5243009501	1.1. Больница (в том числе детская).	Нежилое 3 с подвалом-этажное (поликлиника 4)	607232, Нижегородская обл., г. Арзамас, ул. Победы, д. 3Б	г. Арзамас	17513	Поликлиника №3	Функциональной диагностики кабинет	амбулаторно	Электроэнцефалограф	1	1	Приказ Минздрава России от 28.12.2020 № 1379н «Об утверждении перечня оборудования для оснащения и переоснащения медицинских организаций при реализации региональных программ модернизации первичного звена здравоохранения», Приказ Минздрава России от 26.12.2016 № 997н «Об утверждении Правил проведения функциональных исследований»	11.2024
37	Государственное бюджетное	5236003450	1.1. Больница (в	Здание Чкаловско	г.Чкаловск ул.Суворова	г.Чкаловск	19517	Поликлиника	Эндоскопические	амбулаторно	Монитор	2	1	Приказ Минздрава	11.2024

2	учреждение здравоохранения Нижегородской области "Чкаловская центральная районная больница"		том числе детская).	й ЦРБ	д.30									России от 28.12.2020 № 1379н «Об утверждении перечня оборудования для оснащения и переоснащения медицинских организаций при реализации региональных программ модернизации первичного звена здравоохранения», Приказ Минздрава России от 06.12.2017 № 974н «Об утверждении Правил проведения эндоскопических исследований»н	
373	Государственное бюджетное учреждение здравоохранения Нижегородской области "Чкаловская центральная районная больница"	5236003450	1.1. Больница (в том числе детская).	Здание Чкаловской ЦРБ	г.Чкаловск ул.Суворова д.30	г.Чкаловск	19517	Поликлиника	УЗИ	амбулаторно	Система ультразвуковой визуализации универсальная с питанием от сети	3	1	Приказ Минздрава России от 28.12.2020 № 1379н «Об утверждении перечня оборудования для оснащения и переоснащения медицинских организаций при	11.2024

														реализации региональных программ модернизации первичного звена здравоохранения», Приказ Минздрава России от 08.06.2020 г. № 557н «Об утверждении Правил проведения ультразвуковых исследований»	
374	Государственное бюджетное учреждение здравоохранения Нижегородской области "Чкаловская центральная районная больница"	5236003450	1.1. Больница (в том числе детская).	Здание Чкаловской ЦРБ	г.Чкаловск ул.Суворова д.30	г.Чкаловск	19517	Поликлиника	Эндоскопические	амбулаторно	Эндоскоп (для верхних отделов желудочно-кишечного тракта, для нижних отделов желудочно-кишечного тракта, панкреато-дуоденальной зоны и/или для нижних дыхательных	2	1	Приказ Минздрава России от 28.12.2020 № 1379н «Об утверждении перечня оборудования для оснащения и переоснащения медицинских организаций при реализации региональных программ модернизации первичного звена здравоохранения», Приказ Минздрава России от 06.12.2017 № 974н «Об утверждении	11.2024

											путей)			Правил проведения эндоскопических исследований» н	
375	Государственное бюджетное учреждение здравоохранения Нижегородской области "Чкаловская центральная районная больница"	5236003450	1.1. Больница (в том числе детская).	Здание Чкаловской ЦРБ	г.Чкаловск ул.Суворова д.30	г.Чкаловск	19517	Поликлиника	Эндоскопические	амбулаторно	Эндоскоп (для верхних отделов желудочно-кишечного тракта, для нижних отделов желудочно-кишечного тракта, панкреато-дуоденальной зоны и/или для нижних дыхательных путей)	2	1	Приказ Минздрава России от 28.12.2020 № 1379н «Об утверждении перечня оборудования для оснащения и переоснащения медицинских организаций при реализации региональных программ модернизации первичного звена здравоохранения», Приказ Минздрава России от 06.12.2017 № 974н «Об утверждении Правил проведения эндоскопических исследований» н	11.2024
376	Государственное бюджетное учреждение здравоохранения Нижегородской области	5236003450	1.1. Больница (в том числе детская).	Здание Чкаловской ЦРБ	г.Чкаловск ул.Суворова д.30	г.Чкаловск	19517	Поликлиника	Эндоскопические	амбулаторно	Шкаф для хранения обработанных эндоскоп	2	1	Приказ Минздрава России от 28.12.2020 № 1379н «Об утверждении	11.2024

	"Чкаловская центральная районная больница"										ов			перечня оборудования для оснащения и переоснащения медицинских организаций при реализации региональных программ модернизации первичного звена здравоохранения», Приказ Минздрава России от 06.12.2017 № 974н «Об утверждении Правил проведения эндоскопических исследований» н	
377	Государственное бюджетное учреждение здравоохранения Нижегородской области "Чкаловская центральная районная больница"	5236003450	1.1. Больница (в том числе детская).	Здание Чкаловской ЦРБ	г.Чкаловск ул.Суворова д.30	г.Чкаловск	19517	Поликлиника	Эндоскопические	амбулаторно	Эндоскопическая система (видео-, фибро- или регидная), включающая: осветитель, инсуффлятор, электроотсасыватель, тележка	1	1	Приказ Минздрава России от 28.12.2020 № 1379н «Об утверждении перечня оборудования для оснащения и переоснащения медицинских организаций при реализации региональных программ модернизации	11.2024

											(стойка); течеискатель			первичного звена здравоохранения», Приказ Минздрава России от 06.12.2017 № 974н «Об утверждении Правил проведения эндоскопических исследований»н	
378	Государственное бюджетное учреждение здравоохранения Нижегородской области "Богородская центральная районная больница"	5245000960	1.1. Больница (в том числе детская).	Здание гинекологического отделения и пристрой роддома	г.Богородск, ул Котельникова. 17	г Богородск	33756	Женская консультация кабинет акушера-гинеколога	Акушерско-гинекологические	амбулаторно	Аппарат электрохирургический высокочастотный	1	1	Приказ Минздрава России от 28.12.2020 № 1379н «Об утверждении перечня оборудования для оснащения и переоснащения медицинских организаций при реализации региональных программ модернизации первичного звена здравоохранения», Приказ Минздрава России от 20.10.2020 № 1130н «Об утверждении Порядка оказания медицинской	11.2023

													помощи по профилю «акушерство и гинекология»	
379	Государственное бюджетное учреждение здравоохранения Нижегородской области "Шарангская центральная районная больница"	5237001021	1.1. Больница (в том числе детская).	поликлиника	п.Шаранга	рп.Шаранга	6782	Поликлиника	Кабинет акушера гениколога	амбулаторно	Кресло гинекологическое с осветительной лампой	7	1	Приказ Минздрава России от 28.12.2020 № 1379н «Об утверждении перечня оборудования для оснащения и переоснащения медицинских организаций при реализации региональных программ модернизации первичного звена здравоохранения», Приказ Минздрава России от 20.10.2020 № 1130н «Об утверждении Порядка оказания медицинской помощи по профилю «акушерство и гинекология»	11.2021
380	Государственное бюджетное учреждение здравоохранения Нижегородской области "Шарангская	5237001021	1.1. Больница (в том числе детская).	поликлиника	п.Шаранга	рп.Шаранга	6782	поликлинника	Ультразвуковой диагностики (УЗИ) кабинет	амбулаторно	Система ультразвуковой визуализации универсальная с	1	1	Приказ Минздрава России от 28.12.2020 № 1379н «Об утверждении перечня	11.2021

	центральная районная больница"										питание м от сети			оборудования для оснащения и переоснащения медицинских организаций при реализации региональных программ модернизации первичного звена здравоохранения», Приказ Минздравсоцразвития России от 15.05.2012 № 543н «Об утверждении Положения об организации оказания первичной медико-санитарной помощи взрослому населению»	
381	Государственное бюджетное учреждение здравоохранения Нижегородской области "Шатковская центральная районная больница"	5238001899	1.1. Больница (в том числе детская).	Здание главного корпуса больницы	Шатковский район, р.п. Шатки, ул. Заречная, д. 4.	рп.Шатки	8712	Рентгенологический кабинет	Кабинет (отделение) рентгенологический	амбулаторно	Аппарат рентгеновский стационарный для рентгенографии цифровой	1	1	Приказ Минздрава России от 28.12.2020 № 1379н «Об утверждении перечня оборудования для оснащения и переоснащения медицинских организаций при реализации региональных	11.2021

														программ модернизации первичного звена здравоохранения», Приказ Минздравсоцразвития России от 15.05.2012 № 543н «Об утверждении Положения об организации оказания первичной медико-санитарной помощи взрослому населению»	
382	Государственное бюджетное учреждение здравоохранения Нижегородской области "Шатковская центральная районная больница"	5238001899	1.1. Больница (в том числе детская).	Здание главного корпуса больницы	Шатковский район, р.п. Шатки, ул. Заречная, д. 4.	рп.Шатки	8712	Эндоскопический кабинет	Эндоскопические	амбулаторно	Эндоскопическая система (видео-, фибро- или регидная), включающая: осветитель, инсуффлятор, электроотсасыватель, тележка (стойка); течеискатель	1	1	Приказ Минздрава России от 28.12.2020 № 1379н «Об утверждении перечня оборудования для оснащения и переоснащения медицинских организаций при реализации региональных программ модернизации первичного звена здравоохранения», Приказ Минздрава России от 06.12.2017 №	11.2024

														974н «Об утверждении Правил проведения эндоскопических исследований»н	
383	Государственное бюджетное учреждение здравоохранения Нижегородской области "Шатковская центральная районная больница"	5238001899	1.1. Больница (в том числе детская).	Здание главного корпуса больницы	Шатковский район, р.п. Шатки, ул. Заречная, д. 4	рп.Шатки	8712	Эндоскопический кабинет	Эндоскопические	амбулаторно	Эндоскоп (для верхних отделов желудочно-кишечного тракта, для нижних отделов желудочно-кишечного тракта, панкреато-дуоденальной зоны и/или для нижних дыхательных путей)	1	1	Приказ Минздрава России от 28.12.2020 № 1379н «Об утверждении перечня оборудования для оснащения и переоснащения медицинских организаций при реализации региональных программ модернизации первичного звена здравоохранения», Приказ Минздрава России от 06.12.2017 № 974н «Об утверждении Правил проведения эндоскопических исследований»н	11.2023
384	Государственное бюджетное учреждение здравоохранения	5238001899	1.1. Больница (в том числе детская).	Здание поликлиники	Шатковский район, р.п. Шатки, ул. Заречная, д. 4.	рп.Шатки	8712	Рентгенологический кабинет	Кабинет (отделение) рентгено	амбулаторно	Аппарат рентгеновский для	1	1	Приказ Минздрава России от 28.12.2020 №	11.2024

	Нижегородской области "Шатковская центральная районная больница"								гогический		флюорографии легких цифровой или аналоговый			1379н «Об утверждении перечня оборудования для оснащения и переоснащения медицинских организаций при реализации региональных программ модернизации первичного звена здравоохранения», Приказ Минздрава России от 09.06.2020 г. № 560н «Об утверждении Правил проведения рентгенологических исследований»	
385	Государственное бюджетное учреждение здравоохранения Нижегородской области "Шатковская центральная районная больница"	5238001899	1.1. Больница (в том числе детская).	Здание главного корпуса больницы	Шатковский район, р.п. Шатки, ул. Заречная, д. 4.	рп.Шатки	8712	Эндоскопический кабинет	Эндоскопические	амбулаторно	Видеопроцессор	1	1	Приказ Минздрава России от 28.12.2020 № 1379н «Об утверждении перечня оборудования для оснащения и переоснащения медицинских организаций при реализации региональных программ	11.2024

														модернизации первичного звена здравоохранения», Приказ Минздрава России от 06.12.2017 № 974н «Об утверждении Правил проведения эндоскопических исследований» н	
386	Государственное бюджетное учреждение здравоохранения Нижегородской области "Шатковская центральная районная больница"	5238001899	1.1. Больница (в том числе детская).	Здание главного корпуса больницы	Шатковский район, р.п. Шатки, ул. Заречная, д. 4.	рп.Шатки	8712	Эндоскопический кабинет	Эндоскопические	амбулаторно	Монитор	1	1	Приказ Минздрава России от 28.12.2020 № 1379н «Об утверждении перечня оборудования для оснащения и переоснащения медицинских организаций при реализации региональных программ модернизации первичного звена здравоохранения», Приказ Минздрава России от 06.12.2017 № 974н «Об утверждении Правил проведения	11.2024

														эндоскопических исследований»н	
387	Государственное бюджетное учреждение здравоохранения Нижегородской области "Шатковская центральная районная больница"	5238001899	1.1. Больница (в том числе детская).	Здание главного корпуса больницы	Шатковский район, р.п. Шатки, ул. Заречная, д. 4.	рп.Шатки	8712	Эндоскопический кабинет	Эндоскопические	амбулаторно	Эндоскоп (для верхних отделов желудочно-кишечного тракта, для нижних отделов желудочно-кишечного тракта, панкреато-дуоденальной зоны и/или для нижних дыхательных путей)	1	1	Приказ Минздрава России от 28.12.2020 № 1379н «Об утверждении перечня оборудования для оснащения и переоснащения медицинских организаций при реализации региональных программ модернизации первичного звена здравоохранения», Приказ Минздрава России от 06.12.2017 № 974н «Об утверждении Правил проведения эндоскопических исследований»н	11.2024
388	Государственное бюджетное учреждение здравоохранения Нижегородской области "Шатковская центральная	5238001899	1.1. Больница (в том числе детская).	Здание главного корпуса больницы	Шатковский район, р.п. Шатки, ул. Заречная, д. 4.	рп.Шатки	8712	Эндоскопический кабинет	Эндоскопические	амбулаторно	Эндоскоп (для верхних отделов желудочно-кишечного	1	1	Приказ Минздрава России от 28.12.2020 № 1379н «Об утверждении перечня оборудования	11.2024

	районная больница"										тракта, для нижних отделов желудочно-кишечного тракта, панкреато-дуоденальной зоны и/или для нижних дыхательных путей)			для оснащения и переоснащения медицинских организаций при реализации региональных программ модернизации первичного звена здравоохранения», Приказ Минздрава России от 06.12.2017 № 974н «Об утверждении Правил проведения эндоскопических исследований»н	
389	Государственное бюджетное учреждение здравоохранения Нижегородской области "Шатковская центральная районная больница"	5238001899	1.1. Больница (в том числе детская).	Здание главного корпуса больницы	Шатковский район, р.п. Шатки, ул. Заречная, д. 4.	рп.Шатки	8712	Эндоскопический кабинет	Эндоскопические	амбулаторно	Эндоскоп (для верхних отделов желудочно-кишечного тракта, для нижних отделов желудочно-кишечного тракта, панкреато-дуоденал	1	1	Приказ Минздрава России от 28.12.2020 № 1379н «Об утверждении перечня оборудования для оснащения и переоснащения медицинских организаций при реализации региональных программ модернизации первичного звена	11.2024

											ьной зоны и/или для нижних дыхательных путей)			здравоохранения», Приказ Минздрава России от 06.12.2017 № 974н «Об утверждении Правил проведения эндоскопических исследований»н	
390	Государственное бюджетное учреждение здравоохранения Нижегородской области "Городская больница №33 Ленинского района г. Нижнего Новгорода"	5258016163	1.1. Больница (в том числе детская).	Здание пристроена 200 коеек	г.Нижний Новгород, проспект Ленина, 54	г.Нижний Новгород	1271767	Эндоскопический кабинет	Эндоскопические	амбулаторно	Эндоскоп (для верхних отделов желудочно-кишечного тракта, для нижних отделов желудочно-кишечного тракта, панкреато-дуоденальной зоны и/или для нижних дыхательных путей)	1	1	Приказ Минздрава России от 28.12.2020 № 1379н «Об утверждении перечня оборудования для оснащения и переоснащения медицинских организаций при реализации региональных программ модернизации первичного звена здравоохранения», Приказ Минздрава России от 06.12.2017 № 974н «Об утверждении Правил проведения эндоскопических исследований»	11.2021

													н	
391	Государственное бюджетное учреждение здравоохранения Нижегородской области "Городская поликлиника №50 Приокского района г. Нижнего Новгорода"	5261023072	1.13. Поликлиники (в том числе детские), а также поликлиники государственной и муниципальной систем здравоохранения: консультативно-диагностическая, в том числе детская;	здание 1 (поликлиника)	г. Нижний Новгород, ул. Горная, д.15	г.Нижний Новгород	1271767	Городская поликлиника	Эндоскопические	амбулаторно	Эндоскоп (для верхних отделов желудочно-кишечного тракта, для нижних отделов желудочно-кишечного тракта, панкреато-дуоденальной зоны и/или для нижних дыхательных путей)	1	1	Приказ Минздрава России от 28.12.2020 № 1379н «Об утверждении перечня оборудования для оснащения и переоснащения медицинских организаций при реализации региональных программ модернизации первичного звена здравоохранения», Приказ Минздрава России от 06.12.2017 № 974н «Об утверждении Правил проведения эндоскопических исследований»н	11.2021
392	Государственное бюджетное учреждение здравоохранения Нижегородской области "Шатковская центральная районная больница"	5238001899	1.1. Больница (в том числе детская).	Здание главного корпуса больницы	Шатковский район, р.п. Шатки, ул. Заречная, д. 4.	рп.Шатки	8712	Поликлиника	Эндоскопические	амбулаторно	Видеопроцессор	1	1	Приказ Минздрава России от 28.12.2020 № 1379н «Об утверждении перечня оборудования для оснащения и	11.2021

														переоснащения медицинских организаций при реализации региональных программ модернизации первичного звена здравоохранения», Приказ Минздрава России от 06.12.2017 № 974н «Об утверждении Правил проведения эндоскопических исследований»н	
393	Государственное бюджетное учреждение здравоохранения Нижегородской области "Шатковская центральная районная больница"	5238001899	1.1. Больница (в том числе детская).	Здание главного корпуса больницы	Шатковский район, р.п. Шатки, ул. Заречная, д. 4.	рп.Шатки	8712	Эндоскопический кабинет	Эндоскопические	амбулаторно	Эндоскопическая система (видео-, фибро- или регидная), включающая: осветитель, инсуффлятор, электроотсасыватель, тележка (стойка); течеискатель	1	1	Приказ Минздрава России от 28.12.2020 № 1379н «Об утверждении перечня оборудования для оснащения и переоснащения медицинских организаций при реализации региональных программ модернизации первичного звена здравоохранения», Приказ	11.2021

														Минздрава России от 06.12.2017 № 974н «Об утверждении Правил проведения эндоскопических исследований» н	
394	Государственное бюджетное учреждение здравоохранения Нижегородской области "Шатковская центральная районная больница"	5238001899	1.1. Больница (в том числе детская).	Здание главного корпуса больницы	Шатковский район, р.п. Шатки, ул. Заречная, д. 4.	рп.Шатки	8712	Эндоскопический кабинет	Эндоскопические	амбулаторно	Монитор	1	1	Приказ Минздрава России от 28.12.2020 № 1379н «Об утверждении перечня оборудования для оснащения и переоснащения медицинских организаций при реализации региональных программ модернизации первичного звена здравоохранения», Приказ Минздрава России от 06.12.2017 № 974н «Об утверждении Правил проведения эндоскопических исследований» н	11.2021

395	Государственное бюджетное учреждение здравоохранения Нижегородской области "Шатковская центральная районная больница"	5238001899	1.1. Больница (в том числе детская).	Здание главного корпуса больницы	Шатковский район, р.п. Шатки, ул. Заречная, д. 4.	рп.Шатки	8712	Эндоскопический кабинет	Эндоскопические	амбулаторно	Ручная или автоматическая установка для дезинфекции эндоскопов	1	1	Приказ Минздрава России от 28.12.2020 № 1379н «Об утверждении перечня оборудования для оснащения и переоснащения медицинских организаций при реализации региональных программ модернизации первичного звена здравоохранения», Приказ Минздрава России от 06.12.2017 № 974н «Об утверждении Правил проведения эндоскопических исследований»н	11.2021
396	Государственное бюджетное учреждение здравоохранения Нижегородской области "Шатковская центральная районная больница"	5238001899	1.1. Больница (в том числе детская).	Здание главного корпуса больницы	Шатковский район, р.п. Шатки, ул. Заречная, д. 4.	рп.Шатки	8712	Эндоскопический кабинет	Эндоскопические	амбулаторно	Эндоскоп (для верхних отделов желудочно-кишечного тракта, для нижних отделов	1	1	Приказ Минздрава России от 28.12.2020 № 1379н «Об утверждении перечня оборудования для оснащения и переоснащения медицинских	11.2024

											желудочно-кишечного тракта, панкреато-дуоденальной зоны и/или для нижних дыхательных путей)			организаций при реализации региональных программ модернизации первичного звена здравоохранения», Приказ Минздрава России от 06.12.2017 № 974н «Об утверждении Правил проведения эндоскопических исследований»н	
397	Государственное бюджетное учреждение здравоохранения Нижегородской области "Шатковская центральная районная больница"	5238001899	1.1. Больница (в том числе детская).	Здание поликлиники	Шатковский район, р.п. Шатки, ул. Заречная, д. 4	рп.Шатки	8712	Поликлиника	Офтальмологические	амбулаторно	Автоматический рефрактометр	1	1	Приказ Минздрава России от 28.12.2020 № 1379н «Об утверждении перечня оборудования для оснащения и переоснащения медицинских организаций при реализации региональных программ модернизации первичного звена здравоохранения», Приказ Минздрава России от	11.2024

														12.11.2012 г. № 902н (ред. от 09.06.2020) «Об утверждении Порядка оказания медицинской помощи взрослому населению при заболеваниях глаза, его придаточного аппарата и орбиты»	
398	Государственное бюджетное учреждение здравоохранения Нижегородской области "Шахунская центральная районная больница"	5239001080	1.1. Больница (в том числе детская).	терапевтический корпус Шахунской ЦРБ	г.о.г.Шахунья, г.Шахунья, ул.Революционная, д.34А	г.Шахунья	34874	Поликлиника	Акушера-гинеколога кабинет врача	амбулаторно	Кольпоскоп	1	1	Приказ Минздрава России от 28.12.2020 № 1379н «Об утверждении перечня оборудования для оснащения и переоснащения медицинских организаций при реализации региональных программ модернизации первичного звена здравоохранения», Приказ Минздрава России от 20.10.2020 № 1130н «Об утверждении Порядка оказания	11.2022

														медицинской помощи по профилю «акушерство и гинекология»	
399	Государственное бюджетное учреждение здравоохранения Нижегородской области "Шахунская центральная районная больница"	5239001080	1.1. Больница (в том числе детская).	терапевтический корпус Шахунской ЦРБ	г.о.г.Шахунья, г.Шахунья, ул.Революционная, д.34А	г.Шахунья	34874	Рентгенологический кабинет поликлиники	Эндоскопические	амбулаторно	Эндоскоп (для верхних отделов желудочно-кишечного тракта, для нижних отделов желудочно-кишечного тракта, панкреато-дуоденальной зоны и/или для нижних дыхательных путей)	1	1	Приказ Минздрава России от 28.12.2020 № 1379н «Об утверждении перечня оборудования для оснащения и переоснащения медицинских организаций при реализации региональных программ модернизации первичного звена здравоохранения», Приказ Минздрава России от 06.12.2017 № 974н «Об утверждении Правил проведения эндоскопических исследований»н	11.2021
400	Государственное бюджетное учреждение здравоохранения Нижегородской области "Шахунская	5239001080	1.1. Больница (в том числе детская).	терапевтический корпус Шахунской ЦРБ	г.о.г.Шахунья, г.Шахунья, ул.Революционная, д.34А	г.Шахунья	34874	Поликлиника	Эндоскопические	амбулаторно	Видеопроцессор	1	1	Приказ Минздрава России от 28.12.2020 № 1379н «Об утверждении перечня	11.2021

	центральная районная больница"													оборудования для оснащения и переоснащения медицинских организаций при реализации региональных программ модернизации первичного звена здравоохранения», Приказ Минздрава России от 06.12.2017 № 974н «Об утверждении Правил проведения эндоскопических исследований» н	
401	Государственное бюджетное учреждение здравоохранения Нижегородской области "Шахунская центральная районная больница"	5239001080	1.1. Больница (в том числе детская).	терапевтический корпус Шахунской ЦРБ	г.о.г.Шахунья, г.Шахунья, ул.Революционная, д.34А	г.Шахунья	34874	Рентгенологический кабинет поликлиники	Эндоскопические	амбулаторно	Эндоскопическая система (видео-, фибро- или регидная), включающая: осветитель, инсуффлятор, электроотсасыватель, тележка (стойка);	1	1	Приказ Минздрава России от 28.12.2020 № 1379н «Об утверждении перечня оборудования для оснащения и переоснащения медицинских организаций при реализации региональных программ модернизации первичного	11.2021

											течеиска тель			звена здравоохранен ия», Приказ Минздрава России от 06.12.2017 № 974н «Об утверждении Правил проведения эндоскопическ их исследований» н	
4 0 2	Государственное бюджетное учреждение здравоохранения Нижегородской области "Шахунская центральная районная больница"	523900 1080	1.1. Больница (в том числе детская).	терапевтич еский корпус Шахунско й ЦРБ	г.о.г.Шахунья, г.Шахунья, ул.Революцион ная, д.34А	г.Шахунья	34874	Рентген ологиче ский кабинет поликли ники	Эндоско пические	амбулатор но	Монитор	1	1	Приказ Минздрава России от 28.12.2020 № 1379н «Об утверждении перечня оборудования для оснащения и переоснащения медицинских организаций при реализации региональных программ модернизации первичного звена здравоохранен ия», Приказ Минздрава России от 06.12.2017 № 974н «Об утверждении Правил проведения эндоскопическ их	11.2021

													исследований» н	
403	Государственное бюджетное учреждение здравоохранения Нижегородской области "Шахунская центральная районная больница"	5239001080	1.1. Больница (в том числе детская).	главный корпус больницы Шахунская ЦРБ	г.о.г.Шахунья, г.Шахунья, ул.Революционная, д.34А	г.Шахунья	34874	рентгеновский кабинет поликлиники	Эндоскопические	амбулаторно	Эндоскоп (для верхних отделов желудочно-кишечного тракта, для нижних отделов желудочно-кишечного тракта, панкреато-дуоденальной зоны и/или для нижних дыхательных путей)	1	1	Приказ Минздрава России от 28.12.2020 № 1379н «Об утверждении перечня оборудования для оснащения и переоснащения медицинских организаций при реализации региональных программ модернизации первичного звена здравоохранения», Приказ Минздрава России от 06.12.2017 № 974н «Об утверждении Правил проведения эндоскопических исследований» н	11.2023
404	Государственное бюджетное учреждение здравоохранения Нижегородской области "Шахунская центральная районная больница"	5239001080	1.1. Больница (в том числе детская).	поликлиника Шахунская ЦРБ	г.о.г.Шахунья, г.Шахунья, ул.Революционная, д.34А	г.Шахунья	34874	Поликлиника	Эндоскопические	амбулаторно	Ручная или автоматическая установка для дезинфекции эндоскопов	2	2	Приказ Минздрава России от 28.12.2020 № 1379н «Об утверждении перечня оборудования для оснащения и	11.2024

														переоснащения медицинских организаций при реализации региональных программ модернизации первичного звена здравоохранения», Приказ Минздрава России от 06.12.2017 № 974н «Об утверждении Правил проведения эндоскопических исследований»н	
405	Государственное бюджетное учреждение здравоохранения Нижегородской области "Городская поликлиника №21 Нижегородского района г.Нижнего Новгорода"	5260079996	1.13. Поликлиники (в том числе детские), а также поликлиники государственной и муниципальной систем здравоохранения: консультативно-диагностическая, в том числе детская;	отдельно стоящее нежилое здание	г. Нижний Новгород ул. Нестерова, д.34а	г. Нижний Новгород	1271767	Рентгеновский кабинет	Рентгено-диагностическое отделение	амбулаторно	Аппарат рентгеновский стационарный для рентгенографии цифровой	1	1	Приказ Минздрава России от 28.12.2020 № 1379н «Об утверждении перечня оборудования для оснащения и переоснащения медицинских организаций при реализации региональных программ модернизации первичного звена здравоохранения», Приказ	12.2022

														Минздравсоцразвития России от 15.05.2012 № 543н «Об утверждении Положения об организации оказания первичной медико-санитарной помощи взрослому населению»	
406	Государственное бюджетное учреждение здравоохранения Нижегородской области "Чкаловская центральная районная больница"	5236003450	1.1. Больница (в том числе детская).	Здание Чкаловской ЦРБ	г.Чкаловск ул.Суворова д.30	г.Чкаловск	19517	Поликлиника	УЗИ	амбулаторно	Система ультразвуковой визуализации универсальная с питанием от сети	3	1	Приказ Минздрава России от 28.12.2020 № 1379н «Об утверждении перечня оборудования для оснащения и переоснащения медицинских организаций при реализации региональных программ модернизации первичного звена здравоохранения», Приказ Минздрава России от 08.06.2020 г. № 557н «Об утверждении Правил проведения ультразвуковых	12.2021

														исследований»	
407	Государственное бюджетное учреждение здравоохранения Нижегородской области "Городская поликлиника №31 Советского района г. Нижнего Новгорода"	5262078902	1.13. Поликлиники (в том числе детские), а также поликлиники государственной и муниципальной систем здравоохранения: консультативно-диагностическая, в том числе детская;	Поликлиника	г.Нижний Новгород, ул. Ашхабадская д.8	г. Нижний Новгород	1271767	Поликлиника	Клинико-диагностическая лаборатория (КДЛ)	амбулаторно	Автоматический анализатор газов крови, кисло-щелочного состояния, электролитов, глюкозы	1	1	Приказ Минздрава России от 28.12.2020 № 1379н «Об утверждении перечня оборудования для оснащения и переоснащения медицинских организаций при реализации региональных программ модернизации первичного звена здравоохранения», Приказ Минздрава России от 25.12.1997 № 380 «О состоянии и мерах по совершенствованию лабораторного обеспечения диагностики и лечения пациентов в учреждениях здравоохранения Российской Федерации»	12.2021
408	Государственное бюджетное учреждение здравоохранения	5223002554	1.1. Больница (в том числе детская).	Главный корпус с поликлиникой	г.Навашино, ул.Терешкина, д.6	г.Навашино	21772	Поликлиника	Эндоскопические	амбулаторно	Шкаф для хранения обработа	1	1	Приказ Минздрава России от 28.12.2020 №	07.2022

	Нижегородской области "Навашинская центральная районная больница"										нных эндоскопов			1379н «Об утверждении перечня оборудования для оснащения и переоснащения медицинских организаций при реализации региональных программ модернизации первичного звена здравоохранения», Приказ Минздрава России от 06.12.2017 № 974н «Об утверждении Правил проведения эндоскопических исследований»н	
409	Государственное бюджетное учреждение здравоохранения Нижегородской области "Городская поликлиника № 1 Приокского района г. Нижнего Новгорода"	5261022858	1.13. Поликлиники (в том числе детские), а также поликлиники государственной и муниципальной систем здравоохранения: консультативно-диагностиче	Поликлиника	г. Н.Новгород, пл. Жукова, д. 5	г. Нижний Новгород	1271767	Городская поликлиника №1	Рентгенооперационный кабинет	амбулаторно	Аппарат рентгеновский для флюорографии легких цифровой или аналоговый	1	1	Приказ Минздрава России от 28.12.2020 № 1379н «Об утверждении перечня оборудования для оснащения и переоснащения медицинских организаций при реализации региональных	12.2024

			ская, в том числе детская;											программ модернизации первичного звена здравоохранения», Приказ Минздравсоцразвития России от 15.05.2012 № 543н «Об утверждении Положения об организации оказания первичной медико-санитарной помощи взрослому населению»	
	ИТОГО												455		

Сводный перечень оборудования, в том числе медицинских изделий (МИ), **отсутствующих** в соответствии с утвержденными порядками, положениями и правилами в медицинских организациях, подведомственных органам исполнительной власти Нижегородской области и (или) муниципальных медицинских организаций, расположенных на территории Нижегородской области, оказывающих первичную медико-санитарную помощь взрослым и детям, их обособленных структурных подразделений, центральных районных и районных больниц

Таблица №3

№ п/п	Наименование МИ	Планируемое количество МИ по годам приобретения (ед.)					
		2021	2022	2023	2024	2025	Всего 2021-2025
1	3	4	5	6	7	8	9
1	Автоматический анализатор газов крови, кисло-щелочного состояния, электролитов, глюкозы	1	1				2
2	Автоматический дефибриллятор (для оснащения фельдшерско-акушерского пункта, фельдшерского здравпункта)		16				16
3	Автоматический пневмотонометр	1					1
4	Автоматический рефрактометр	13	2	3	3	2	23
5	Автоматический шприц - инжектор	1					1
6	Аппарат для исследования функций внешнего дыхания	1	1	1			3
7	Аппарат для суточного мониторирования артериального давления				1		1
8	Аппарат для холтеровского мониторирования сердечной деятельности	1	3	1			5
9	Аппарат искусственной вентиляции легких	5		1			6

10	Аппарат рентгеновский для флюорографии легких цифровой или аналоговый	1					1
11	Аппарат рентгеновский маммографический цифровой или аналоговый	1	3		2		6
12	Аппарат рентгеновский стационарный для рентгенографии цифровой	6	4	3	1		14
13	Аппарат рентгеновский передвижной палатный		1				1
14	Аппарат суточного мониторирования артериального давления	1	11	4	7	1	24
15	Аппарат холтеровского мониторирования сердечного ритма	4	5	1	12		24
16	Аппарат электрохирургический высокочастотный	18	5		2	6	31
17	Видеопроцессор	16	10	2	1		29
18	Гистероскоп диагностический		1				1
19	Гистерорезектоскоп		1				1
20	Дефибриллятор кардиосинхронизированный			5	1		6
21	Монитор	16	11	2	1		30
22	Кардиомонитор фетальный дистанционный для контроля в родах	3	1			4	8
23	Кардиомонитор фетальный		2				2
24	Кольпоскоп	30	3	1		5	39
25	Компьютерный томограф рентгеновский спиральный с многорядным детектором (многосрезовый)	1		2			3

26	Кресло гинекологическое с осветительной лампой	6	2	3		3	14
27	Монитор пациента прикроватный с определением частоты дыхания, частоты сердечных сокращений неинвазивным измерением артериального давления температуры, проведением электрокардиографии пульсоксиметрии			3			3
28	Передвижной аппарат для ультразвуковых исследований с набором датчиков	7	4	2	3		16
29	Прикроватные мониторы с центральным пультом и регистрацией электрокардиограммы, артериального давления, частоты сердечных сокращений, частоты дыхания, насыщение гемоглобина кислородом, температуры тела; с автоматическим включением сигнала тревоги при выходе контролируемого параметра за установленное время	2				1	3
30	Риноскоп, риноларингофиброскоп	5	2	1	2	1	11
31	Ручная или автоматическая установка для дезинфекции эндоскопов	9	10	7	3		29
32	Светильник операционный потолочный	2					2
33	Система ультразвуковой визуализации универсальная, с питанием от сети	34	14	12	5		65
34	Система ультразвуковой визуализации универсальная с питанием от батареи		1				1

35	Спирометр (портативный с одноразовыми мундштуками) (для оснащения фельдшерско-акушерского пункта, фельдшерского здравпункта)			4			4
36	Стерилизатор воздушный (сухожаровой)		16				16
37	Стерилизатор для инструментов					1	1
38	Стойка эндоскопическая с набором инструментов для полного объема лапароскопических операций с электромеханическим морцеллятором		3				3
39	Стол операционный (хирургический)						0
40	Тонометр портативный для измерения внутриглазного давления	2	4				6
41	Ультразвуковой аппарат для исследования сердца и сосудов					1	1
42	Цистоскоп смотровой		3	1		2	6
43	Шкаф для хранения обработанных эндоскопов	1	3		3		7
44	Электрокардиограф 12-канальный	4		1	7		12
45	Электрокоагулятор (коагулятор) хирургический моно- и биполярный с комплектом соответствующего инструментария		1				1
46	Электрохирургический блок	5		2			7
47	Электроэнцефалограф	3	2	4	2	2	13

48	Эндоскоп (для верхних отделов желудочно-кишечного тракта, для нижних отделов желудочно-кишечного тракта, панкреато-дуоденальной зоны и/или для нижних дыхательных путей)	29	21	6	3	1	60
49	Эндоскопическая система (видео-, фибро- или регидная), включающая: осветитель, инсуффлятор, электроотсасыватель, тележка (стойка); течеискатель	16	11	2	1		30
50	Эндоскопическая консоль или стойка с оборудованием и принадлежностями для эндовидеохирургии и набором инструментов для пластической хирургии		4				4
	ИТОГО	245	182	74	62	30	593

Сводный перечень оборудования, в том числе медицинских изделий (МИ), **подлежащих замене** в связи с износом в соответствии с утвержденными порядками, положениями и правилами в медицинских организациях, подведомственных органам исполнительной власти Нижегородской области и (или) муниципальных медицинских организаций, расположенных на территории Нижегородской области, оказывающих первичную медико-санитарную помощь взрослым и детям, их обособленных структурных подразделений, центральных районных и районных больниц

Таблица № 4

№ п/п	Наименование МИ	Планируемое количество МИ по годам приобретения (ед.)					
		2021	2022	2023	2024	2025	Всего 2021-2025
1	3	4	5	6	7	8	9
1	Автоматический анализатор газов крови, кисло-щелочного состояния, электролитов, глюкозы	2	2			1	5
2	Автоматический рефрактометр		1		3	1	5
3	Аппарат для исследования функций внешнего дыхания						0
4	Аппарат искусственной вентиляции легких	2	1			3	6
5	Аппарат искусственной вентиляции легких (CMV, SIMV, CPAP) с мониторированием дыхательного и минутного объема дыхания, давления в контуре аппарата		1				1
6	Аппарат наркозно-дыхательный	4					4
7	Аппарат наркозный (полуоткрытый, полузакрытый и закрытый контуры) с функцией анестезии ксеноном, с дыхательным автоматом, волюметром, монитором концентрации кислорода, углекислоты и герметичности дыхательного контура (не менее одного испарителя для испаряемых анестетиков)		1	1			2

8	Аппарат рентгеновский для флюорографии легких цифровой или аналоговый	7	3		6		16
9	Аппарат рентгеновский маммографический цифровой или аналоговый	9	1				10
10	Аппарат рентгеновский стационарный для рентгенографии цифровой	18	7	4	7		36
11	Аппарат суточного мониторирования артериального давления	10	6	1	7		24
12	Аппарат экспресс определения кардиомаркеров портативный	1					1
13	Аппарат холтеровского мониторирования сердечного ритма	3	4		8	3	18
14	Аппарат электрохирургический высокочастотный			1	1	4	6
15	Видеопроцессор	14	8	1	8		31
16	Гистероскоп диагностический		1				1
17	Дефибриллятор кардиосинхронизированный						0
18	Кардиомонитор фетальный дистанционный для контроля в родах					1	1
19	Кольпоскоп	3	3				6
20	Кресло гинекологическое с осветительной лампой	4	1			3	8
21	Кювез					1	1
22	Монитор	14	9	1	8		32
23	Монитор пациента на 5 параметров (оксиметрия, неинвазивное артериальное давление, электрокардиограмма, частота дыхания, температура)			6			6

24	Передвижной аппарат для ультразвуковых исследований с набором датчиков	4	4	1	1		10
25	Передвижной рентгеновский аппарат	1	3	3			7
26	Прикроватные мониторы с центральным пультом и регистрацией электрокардиограммы, артериального давления, частоты сердечных сокращений, частоты дыхания, насыщение гемоглобина кислородом, температуры тела; с автоматическим включением сигнала тревоги при выходе контролируемого параметра за установленное время	8					8
27	Полифункциональные мониторы		3				3
28	Прикроватный кардиомонитор, регистрирующий электрокардиограмму, артериальное давление, частоту сердечных сокращений, частоту дыхания, насыщение гемоглобина кислородом, концентрацию углекислого газа в выдыхаемой газовой смеси, температуру тела (два датчика), с возможностью автономной работы для палаты интенсивной терапии	4					4
29	Ручная или автоматическая установка для дезинфекции эндоскопов	2	1		5		8
30	Светильник операционный потолочный	1					1
31	Система ультразвуковой визуализации универсальная с питанием от сети	34	20	3	6	5	68
32	Стерилизатор воздушный (сухожаровой)						0

33	Стерилизатор для инструментов						0
34	Стойка эндоскопическая с набором инструментов для полного объема лапароскопических операций с электромеханическим морцеллятором						0
35	Стол операционный универсальный			1			1
36	Стол операционный (хирургический)		1				1
37	Ультразвуковой аппарат для исследования сердца и сосудов						0
38	Цистоскоп смотровой			1			1
39	Шкаф для хранения обработанных эндоскопов		2		3		5
40	Электрокардиограф 12-канальный	2					2
41	Электроэнцефалограф	4	4	1	3	2	14
42	Эндоскоп (для верхних отделов желудочно-кишечного тракта, для нижних отделов желудочно-кишечного тракта, панкреато-дуоденальной зоны и/или для нижних дыхательных путей)	23	24	4	18	2	71
43	Эндоскопическая система (видео-, фибро- или регидная), включающая: осветитель, инсуффлятор, электроотсасыватель, тележка (стойка); течеискатель	14	8	1	8		31
	ИТОГО	188	119	30	92	26	455

Приложение № 8
к программе модернизации первичного звена здравоохранения
Нижегородской области

Таблица №1

Перечень транспортных средств, **планируемых к замене** в медицинских организациях Нижегородской области

№ п/п	Учреждение (полное наименование)	ИНН	Наименование структурного подразделения, использующего транспортное средство	Условия оказания медицинской помощи структурного поразделения (амбулаторно/стационарно)	Тип траспортного средства	Марка и модель транспортного средства (по ПТС)	Дата выпуска транспотного средства (по ПТС)	Транспортное средство подлежит замене в следующем году, в расчете от даты выпуска, (ед.)				
								2021	2022	2023	2024	2025
1	**2**	**3**	**4**	**5**	**6**	**7**	**8**	**9**	**10**	**11**	**12**	**13**
1	ГБУЗ НО "Ардатовская центральная районная больница"	5244012049	поликлиника	амбулаторно	автомобили для доставки пациентов в медицинские организации, медицинских работников до места жительства, а также для перевозки биологических материалов для исследований, доставки лекарственных препаратов для жителей	УАЗ-396295	17.10.2011	0	0	0	0	1

					отдаленных районов							
2	ГБУЗ НО "Ардатовская центральная районная больница"	5244012049	поликлиника	амбулаторно	автомобили для доставки пациентов в медицинские организации, медицинских работников до места жительства, а также для перевозки биологических материалов для исследований, доставки лекарственных препаратов для жителей отдаленных районов	ГАЗ-31105	23.03.2005	1	0	0	0	0
3	ГБУЗ НО "Ардатовская центральная районная больница"	5244012049	поликлиника	амбулаторно	автомобили для доставки пациентов в медицинские организации, медицинских работников до места жительства, а также для перевозки биологических материалов	FORD "ФОКУС"	08.09.2015	0	0	1	0	0

					для исследований, доставки лекарственных препаратов для жителей отдаленных районов							
4	ГБУЗ НО "Ардатовская центральная районная больница"	5244012049	поликлиника	амбулаторно	автомобили для доставки пациентов в медицинские организации, медицинских работников до места жительства, а также для перевозки биологических материалов для исследований, доставки лекарственных препаратов для жителей отдаленных районов	УАЗ-396294	02.08.2007	1	0	0	0	0
5	ГБУЗ НО "Ардатовская центральная районная больница"	5244012049	Мухтоловская районная больница	амбулаторно	автомобили для доставки пациентов в медицинские организации, медицинских работников	УАЗ-396295	19.11.2010	0	0	0	0	1

					до места жительства, а также для перевозки биологических материалов для исследований, доставки лекарственных препаратов для жителей отдаленных районов							
6	ГБУЗ НО "Ардатовская центральная районная больница"	5244012049	Мухтоловская районная больница	амбулаторно	автомобили для доставки пациентов в медицинские организации, медицинских работников до места жительства, а также для перевозки биологических материалов для исследований, доставки лекарственных препаратов для жителей отдаленных районов	ВАЗ-21213	16.07.2001	1	0	0	0	0

7	ГБУЗ НО "Ардатовская центральная районная больница"	5244012049	поликлиника	амбулаторно	автомобили для доставки пациентов в медицинские организации, медицинских работников до места жительства, а также для перевозки биологических материалов для исследований, доставки лекарственных препаратов для жителей отдаленных районов	УАЗ-396259	19.10.2004	1	0	0	0	0
8	ГБУЗ НО "Ардатовская центральная районная больница"	5244012049	Мухтоловская районная больница	амбулаторно	автомобили для доставки пациентов в медицинские организации, медицинских работников до места жительства, а также для перевозки биологических материалов для исследований,	ГАЗ-31105	04.04.2008	0	1	0	0	0

					доставки лекарственных препаратов для жителей отдаленных районов							
9	ГБУЗ НО "Балахнинская центральная районная больница"	5244012049	поликлиника	амбулаторно	автомобили для доставки пациентов в медицинские организации, медицинских работников до места жительства, а также для перевозки биологических материалов для исследований, доставки лекарственных препаратов для жителей отдаленных районов	Лада-212140	12.05.2008	1	0	0	0	0
10	ГБУЗ НО "Балахнинская центральная районная больница"	5244012049	поликлиника	амбулаторно	автомобили для доставки пациентов в медицинские организации, медицинских работников до места жительства, а	УАЗ-396295	06.12.2010	0	0	0	0	1

					также для перевозки биологических материалов для исследований, доставки лекарственных препаратов для жителей отдаленных районов							
11	ГБУЗ НО "Балахнинская центральная районная больница"	5244012049	поликлиника	амбулаторно	автомобили для доставки пациентов в медицинские организации, медицинских работников до места жительства, а также для перевозки биологических материалов для исследований, доставки лекарственных препаратов для жителей отдаленных районов	УАЗ-396295	18.08.2011	0	0	0	0	1
12	ГБУЗ НО "Балахнинская центральная районная больница"	5244012049	поликлиника	амбулаторно	автомобили для доставки пациентов в	УАЗ-315195	03.12.2013	0	0	0	0	1

					медицинские организации, медицинских работников до места жительства, а также для перевозки биологических материалов для исследований, доставки лекарственных препаратов для жителей отдаленных районов							
13	ГБУЗ НО "Балахнинская центральная районная больница"	5244012049	поликлиника	амбулаторно	автомобили для доставки пациентов в медицинские организации, медицинских работников до места жительства, а также для перевозки биологических материалов для исследований, доставки лекарственных препаратов	CHEVROLET NIVA/212300-55	05.07.2012	0	0	0	0	1

					для жителей отдаленных районов							
14	ГБУЗ НО "Балахнинская центральная районная больница"	5244012049	поликлиника	амбулаторно	автомобили для доставки пациентов в медицинские организации, медицинских работников до места жительства, а также для перевозки биологических материалов для исследований, доставки лекарственных препаратов для жителей отдаленных районов	УАЗ-396295	11.01.2013	0	0	0	0	1
15	ГБУЗ НО "Балахнинская центральная районная больница"	5244012049	поликлиника	амбулаторно	автомобили для доставки пациентов в медицинские организации, медицинских работников до места жительства, а также для перевозки биологически	УАЗ-396254	21.03.2007	1	0	0	0	0

					х материалов для исследований, доставки лекарственных препаратов для жителей отдаленных районов							
16	ГБУЗ НО "Балахнинская центральная районная больница"	5244012049	поликлиника	амбулаторно	автомобили для доставки пациентов в медицинские организации, медицинских работников до места жительства, а также для перевозки биологических материалов для исследований, доставки лекарственных препаратов для жителей отдаленных районов	Лада-212140	12.05.2008	1	0	0	0	0
17	ГБУЗ НО "Балахнинская центральная районная больница"	5244012049	поликлиника	амбулаторно	автомобили для доставки пациентов в медицинские организации, медицинских	УАЗ-396259	30.06.2005	1	0	0	0	0

					работников до места жительства, а также для перевозки биологических материалов для исследований, доставки лекарственных препаратов для жителей отдаленных районов							
18	ГБУЗ НО "Балахнинская центральная районная больница"	5244012049	поликлиника	амбулаторно	автомобили для доставки пациентов в медицинские организации, медицинских работников до места жительства, а также для перевозки биологических материалов для исследований, доставки лекарственных препаратов для жителей отдаленных районов	CHEVROLET NIVA/212300-55	07.07.2014	0	1	0	0	0

19	ГБУЗ НО "Балахнинская центральная районная больница"	5244012049	поликлиника	амбулаторно	автомобили для доставки пациентов в медицинские организации, медицинских работников до места жительства, а также для перевозки биологических материалов для исследований, доставки лекарственных препаратов для жителей отдаленных районов	ВАЗ-21213	02.08.2001	1	0	0	0	0
20	ГБУЗ НО "Балахнинская центральная районная больница"	5244012049	поликлиника	амбулаторно	автомобили для доставки пациентов в медицинские организации, медицинских работников до места жительства, а также для перевозки биологических материалов для исследований,	ВАЗ-21310	06.02.2007	1	0	0	0	0

					доставки лекарственных препаратов для жителей отдаленных районов							
21	ГБУЗ НО "Балахнинская центральная районная больница"	5244012049	поликлиника	амбулаторно	автомобили для доставки пациентов в медицинские организации, медицинских работников до места жительства, а также для перевозки биологических материалов для исследований, доставки лекарственных препаратов для жителей отдаленных районов	ВАЗ-21041-20	20.03.2007	1	0	0	0	0
22	ГБУЗ НО "Балахнинская центральная районная больница"	5244012049	поликлиника	амбулаторно	автомобили для доставки пациентов в медицинские организации, медицинских работников до места жительства, а	УАЗ-396292	12.02.2003	1	0	0	0	0

					также для перевозки биологических материалов для исследований, доставки лекарственных препаратов для жителей отдаленных районов							
23	ГБУЗ НО "Балахнинская центральная районная больница"	5244012049	поликлиника	амбулаторно	автомобили для доставки пациентов в медицинские организации, медицинских работников до места жительства, а также для перевозки биологических материалов для исследований, доставки лекарственных препаратов для жителей отдаленных районов	УАЗ-396254	12.02.2007	1	0	0	0	0
24	ГБУЗ НО "Балахнинская центральная районная больница"	5244012049	поликлиника	амбулаторно	автомобили для доставки пациентов в	ГАЗ-31105	23.07.2007	1	0	0	0	0

					медицинские организации, медицинских работников до места жительства, а также для перевозки биологических материалов для исследований, доставки лекарственных препаратов для жителей отдаленных районов							
25	ГБУЗ НО "Балахнинская центральная районная больница"	5244012049	поликлиника	амбулаторно	автомобили для доставки пациентов в медицинские организации, медицинских работников до места жительства, а также для перевозки биологических материалов для исследований, доставки лекарственных препаратов	ГАЗ-310231	24.03.1999	1	0	0	0	0

					для жителей отдаленных районов							
26	ГБУЗ НО "Большеболдинская центральная районная больница"	5203000654	поликлиника	амбулаторно	автомобили для доставки пациентов в медицинские организации, медицинских работников до места жительства, а также для перевозки биологических материалов для исследований, доставки лекарственных препаратов для жителей отдаленных районов	УАЗ-396295	18.11.2010	0	0	0	0	1
27	ГБУЗ НО "Большеболдинская центральная районная больница"	5203000654	поликлиника	амбулаторно	автомобили для доставки пациентов в медицинские организации, медицинских работников до места жительства, а также для перевозки биологически	УАЗ-396295	07.06.2012	0	0	0	0	1

					х материалов для исследований, доставки лекарственны х препаратов для жителей отдаленных районов							
28	ГБУЗ НО "Большеболдинская центральная районная больница"	5203000654	поликлиника	амбулаторно	автомобили для доставки пациентов в медицинские организации, медицинских работников до места жительства, а также для перевозки биологически х материалов для исследований, доставки лекарственны х препаратов для жителей отдаленных районов	ГАЗ-31105	30.11.2005	1	0	0	0	0
29	ГБУЗ НО "Большеболдинская центральная районная больница"	5203000654	поликлиника	амбулаторно	автомобили для доставки пациентов в медицинские организации, медицинских	LADA LARGUS	06.06.2014	0	1	0	0	0

					работников до места жительства, а также для перевозки биологических материалов для исследований, доставки лекарственных препаратов для жителей отдаленных районов							
30	ГБУЗ НО "Богородская центральная районная больница"	5245000960	Поликлиника № 1	амбулаторно	автомобили для доставки пациентов в медицинские организации, медицинских работников до места жительства, а также для перевозки биологических материалов для исследований, доставки лекарственных препаратов для жителей отдаленных районов	ВАЗ-21310	15.07.2003	1	0	0	0	0

31	ГБУЗ НО "Богородская центральная районная больница"	5245000960	Каменская врачебная амбулатория	амбулаторно	автомобили для доставки пациентов в медицинские организации, медицинских работников до места жительства, а также для перевозки биологических материалов для исследований, доставки лекарственных препаратов для жителей отдаленных районов	УАЗ-396259	17.11.2003	1	0	0	0	0
32	ГБУЗ НО "Богородская центральная районная больница"	5245000960	Поликлиника № 2	амбулаторно	автомобили для доставки пациентов в медицинские организации, медицинских работников до места жительства, а также для перевозки биологических материалов для исследований,	УАЗ-396295	28.04.2009	0	0	0	1	0

					доставки лекарственных препаратов для жителей отдаленных районов							
33	ГБУЗ НО "Богородская центральная районная больница"	5245000960	поликлиника	амбулаторно	автомобили для доставки пациентов в медицинские организации, медицинских работников до места жительства, а также для перевозки биологических материалов для исследований, доставки лекарственных препаратов для жителей отдаленных районов	УАЗ-396295	20.11.2012	0	0	0	0	1
34	ГБУЗ НО "Богородская центральная районная больница"	5245000960	Хвощевская врачебная амбулатория	амбулаторно	автомобили для доставки пациентов в медицинские организации, медицинских работников до места жительства, а	УАЗ-396295	20.11.2012	0	0	0	0	1

					также для перевозки биологических материалов для исследований, доставки лекарственных препаратов для жителей отдаленных районов							
35	ГБУЗ НО "Богородская центральная районная больница"	5245000960	Поликлиника № 1	амбулаторно	автомобили для доставки пациентов в медицинские организации, медицинских работников до места жительства, а также для перевозки биологических материалов для исследований, доставки лекарственных препаратов для жителей отдаленных районов	УАЗ-396295	11.10.2007	1	0	0	0	0
36	ГБУЗ НО "Богородская центральная районная больница"	5245000960	Детская поликлиника	амбулаторно	автомобили для доставки пациентов в	ГАЗ-31105	26.07.2006	1	0	0	0	0

					медицинские организации, медицинских работников до места жительства, а также для перевозки биологических материалов для исследований, доставки лекарственных препаратов для жителей отдаленных районов							
37	ГБУЗ НО "Богородская центральная районная больница"	5245000960	Комаровская врачебная амбулатория	амбулаторно	автомобили для доставки пациентов в медицинские организации, медицинских работников до места жительства, а также для перевозки биологических материалов для исследований, доставки лекарственных препаратов	УАЗ-396295	18.11.2010	0	0	0	0	1

					для жителей отдаленных районов							
38	ГБУЗ НО "Богородская центральная районная больница"	5245000960	Терапевтическое отделение	амбулаторно	автомобили для доставки пациентов в медицинские организации, медицинских работников до места жительства, а также для перевозки биологических материалов для исследований, доставки лекарственных препаратов для жителей отдаленных районов	УАЗ-396295	20.11.2012	0	0	0	0	1
39	ГБУЗ НО "Богородская центральная районная больница"	5245000960	Хирургическое отделение	амбулаторно	автомобили для доставки пациентов в медицинские организации, медицинских работников до места жительства, а также для перевозки биологически	УАЗ-396295	18.11.2010	0	0	0	0	1

					х материалов для исследований, доставки лекарственных препаратов для жителей отдаленных районов							
40	ГБУЗ НО "Богородская центральная районная больница"	5245000960	Терапевтическое отделение	амбулаторно	автомобили для доставки пациентов в медицинские организации, медицинских работников до места жительства, а также для перевозки биологических материалов для исследований, доставки лекарственных препаратов для жителей отдаленных районов	ВАЗ-21213	31.05.2000	1	0	0	0	0
41	ГБУЗ НО "Богородская центральная районная больница"	5245000960	Терапевтическое отделение	амбулаторно	автомобили для доставки пациентов в медицинские организации, медицинских	УАЗ-315195	31.10.2003	1	0	0	0	0

					работников до места жительства, а также для перевозки биологических материалов для исследований, доставки лекарственных препаратов для жителей отдаленных районов							
42	ГБУЗ НО "Богородская центральная районная больница"	5245000960	Хирургическое отделение	амбулаторно	автомобили для доставки пациентов в медицинские организации, медицинских работников до места жительства, а также для перевозки биологических материалов для исследований, доставки лекарственных препаратов для жителей отдаленных районов	LADA VESTA	08.04.2019	0	0	0	0	1

43	ГБУЗ НО "Большемурашкинская центральная районная больница"	5204000304	поликлиника	амбулаторно	автомобили для доставки пациентов в медицинские организации, медицинских работников до места жительства, а также для перевозки биологических материалов для исследований, доставки лекарственных препаратов для жителей отдаленных районов	УАЗ-315196	02.10.2012	0	0	0	0	1
44	ГБУЗ НО "Большемурашкинская центральная районная больница"	5204000304	поликлиника	амбулаторно	автомобили для доставки пациентов в медицинские организации, медицинских работников до места жительства, а также для перевозки биологических материалов для исследований,	CHEVROLET NIVA/212300-55	30.07.2019	0	0	0	0	1

					доставки лекарственных препаратов для жителей отдаленных районов							
45	ГБУЗ НО "Большемурашкинская центральная районная больница"	5204000304	поликлиника	амбулаторно	автомобили для доставки пациентов в медицинские организации, медицинских работников до места жительства, а также для перевозки биологических материалов для исследований, доставки лекарственных препаратов для жителей отдаленных районов	Волга Сайбер	16.09.2010	0	0	0	0	1
46	ГБУЗ НО "Большемурашкинская центральная районная больница"	5204000304	поликлиника	амбулаторно	автомобили для доставки пациентов в медицинские организации, медицинских работников до места жительства, а	ГАЗ-22171-404	11.09.2007	1	0	0	0	0

					также для перевозки биологических материалов для исследований, доставки лекарственных препаратов для жителей отдаленных районов							
47	ГБУЗ НО "Большемурашкинская центральная районная больница"	5204000304	поликлиника	амбулаторно	автомобили для доставки пациентов в медицинские организации, медицинских работников до места жительства, а также для перевозки биологических материалов для исследований, доставки лекарственных препаратов для жителей отдаленных районов	УАЗ-396295	16.09.2010	0	0	0	0	1
48	ГБУЗ НО "Бутурлинская центральная районная больница"	5205001519	Якубовская врачебная амбулатория	амбулаторно	автомобили для доставки пациентов в	УАЗ-396294	28.06.2008	0	0	0	1	0

					медицинские организации, медицинских работников до места жительства, а также для перевозки биологических материалов для исследований, доставки лекарственных препаратов для жителей отдаленных районов							
49	ГБУЗ НО "Бутурлинская центральная районная больница"	5205001519	поликлиническое отделение	амбулаторно	автомобили для доставки пациентов в медицинские организации, медицинских работников до места жительства, а также для перевозки биологических материалов для исследований, доставки лекарственных препаратов	УАЗ-396295	31.10.2011	0	0	0	0	1

					для жителей отдаленных районов							
50	ГБУЗ НО "Бутурлинская центральная районная больница"	5205001519	поликлиническое отделение	амбулаторно	автомобили для доставки пациентов в медицинские организации, медицинских работников до места жительства, а также для перевозки биологических материалов для исследований, доставки лекарственных препаратов для жителей отдаленных районов	УАЗ-396295	20.10.2011	0	0	0	0	1
51	ГБУЗ НО "Бутурлинская центральная районная больница"	5205001519	поликлиническое отделение	амбулаторно	автомобили для доставки пациентов в медицинские организации, медицинских работников до места жительства, а также для перевозки биологически	УАЗ-396295	18.11.2010	0	0	0	0	1

					х материалов для исследований, доставки лекарственных препаратов для жителей отдаленных районов							
52	ГБУЗ НО "Бутурлинская центральная районная больница"	5205001519	поликлиническое отделение	амбулаторно	автомобили для доставки пациентов в медицинские организации, медицинских работников до места жительства, а также для перевозки биологических материалов для исследований, доставки лекарственных препаратов для жителей отдаленных районов	УАЗ-396294	10.12.2007	1	0	0	0	0
53	ГБУЗ НО "Бутурлинская центральная районная больница"	5205001519	поликлиническое отделение	амбулаторно	автомобили для доставки пациентов в медицинские организации, медицинских	УАЗ-396294	10.12.2007	1	0	0	0	0

					работников до места жительства, а также для перевозки биологических материалов для исследований, доставки лекарственных препаратов для жителей отдаленных районов							
54	ГБУЗ НО "Бутурлинская центральная районная больница"	5205001519	Кочуновская врачебная амбулатория	амбулаторно	автомобили для доставки пациентов в медицинские организации, медицинских работников до места жительства, а также для перевозки биологических материалов для исследований, доставки лекарственных препаратов для жителей отдаленных районов	УАЗ-396294	28.06.2008	1	0	0	0	0

55	ГБУЗ НО "Бутурлинская центральная районная больница"	5205001519	поликлиническое отделение	амбулаторно	автомобили для доставки пациентов в медицинские организации, медицинских работников до места жительства, а также для перевозки биологических материалов для исследований, доставки лекарственных препаратов для жителей отдаленных районов	LADA LARGUS	16.11.2015	0	0	1	0	0
56	ГБУЗ НО "Вадская центральная районная больница"	5206000740	поликлиника	амбулаторно	автомобили для доставки пациентов в медицинские организации, медицинских работников до места жительства, а также для перевозки биологических материалов для исследований,	ГАЗ-322132	31.12.2013	0	0	0	0	1

					доставки лекарственных препаратов для жителей отдаленных районов							
57	ГБУЗ НО "Вадская центральная районная больница"	5206000740	поликлиника	амбулаторно	автомобили для доставки пациентов в медицинские организации, медицинских работников до места жительства, а также для перевозки биологических материалов для исследований, доставки лекарственных препаратов для жителей отдаленных районов	ГАЗ-3221	31.12.2013	0	0	0	0	1
58	ГБУЗ НО "Вадская центральная районная больница"	5206000740	поликлиника	амбулаторно	автомобили для доставки пациентов в медицинские организации, медицинских работников до места жительства, а	УАЗ-2989	24.12.2014	0	1	0	0	0

					также для перевозки биологических материалов для исследований, доставки лекарственных препаратов для жителей отдаленных районов							
59	ГБУЗ НО "Вадская центральная районная больница"	5206000740	поликлиника	амбулаторно	автомобили для доставки пациентов в медицинские организации, медицинских работников до места жительства, а также для перевозки биологических материалов для исследований, доставки лекарственных препаратов для жителей отдаленных районов	KIA Cerato	20.05.2015	0	0	1	0	0
60	ГБУЗ НО "Вадская центральная районная больница"	5206000740	поликлиника	амбулаторно	автомобили для доставки пациентов в	Лада Гранта	08.12.2014	0	1	0	0	0

					медицинские организации, медицинских работников до места жительства, а также для перевозки биологических материалов для исследований, доставки лекарственных препаратов для жителей отдаленных районов							
61	ГБУЗ НО "Варнавинская центральная районная больница"	5207001585	поликлиника	амбулаторно	автомобили для доставки пациентов в медицинские организации, медицинских работников до места жительства, а также для перевозки биологических материалов для исследований, доставки лекарственных препаратов	ГАЗ-2705	23.12.2013	0	0	0	0	1

					для жителей отдаленных районов							
62	ГБУЗ НО "Варнавинская центральная районная больница"	5207001585	поликлиника	амбулаторно	автомобили для доставки пациентов в медицинские организации, медицинских работников до места жительства, а также для перевозки биологических материалов для исследований, доставки лекарственных препаратов для жителей отдаленных районов	УАЗ-396295	08.12.2009	0	0	0	1	0
63	ГБУЗ НО "Варнавинская центральная районная больница"	5207001585	поликлиника	амбулаторно	автомобили для доставки пациентов в медицинские организации, медицинских работников до места жительства, а также для перевозки биологически	УАЗ-396295	29.10.2012	0	0	0	0	1

					х материалов для исследований, доставки лекарственны х препаратов для жителей отдаленных районов							
64	ГБУЗ НО "Варнавинская центральная районная больница"	5207001585	поликлиника	амбулаторно	автомобили для доставки пациентов в медицинские организации, медицинских работников до места жительства, а также для перевозки биологически х материалов для исследований, доставки лекарственны х препаратов для жителей отдаленных районов	ГАЗ-31105	17.11.2007	1	0	0	0	0
65	ГБУЗ НО "Варнавинская центральная районная больница"	5207001585	поликлиника	амбулаторно	автомобили для доставки пациентов в медицинские организации, медицинских	ГАЗ-3102	24.11.2004	1	0	0	0	0

					работников до места жительства, а также для перевозки биологических материалов для исследований, доставки лекарственных препаратов для жителей отдаленных районов							
66	ГБУЗ НО "Варнавинская центральная районная больница"	5207001585	поликлиника	амбулаторно	автомобили для доставки пациентов в медицинские организации, медицинских работников до места жительства, а также для перевозки биологических материалов для исследований, доставки лекарственных препаратов для жителей отдаленных районов	LADA LARGUS	29.08.2019	0	0	0	0	1

67	ГБУЗ НО "Варнавинская центральная районная больница"	5207001585	поликлиника	амбулаторно	автомобили для доставки пациентов в медицинские организации, медицинских работников до места жительства, а также для перевозки биологических материалов для исследований, доставки лекарственных препаратов для жителей отдаленных районов	ВАЗ-21310	10.11.2006	1	0	0	0	0
68	ГБУЗ НО "Варнавинская центральная районная больница"	5207001585	Северная участковая больница	амбулаторно	автомобили для доставки пациентов в медицинские организации, медицинских работников до места жительства, а также для перевозки биологических материалов для исследований,	УАЗ-396295	18.11.2010	0	0	0	0	1

					доставки лекарственных препаратов для жителей отдаленных районов							
69	ГБУЗ НО "Вачская центральная районная больница"	5208002278	поликлиника	амбулаторно	автомобили для доставки пациентов в медицинские организации, медицинских работников до места жительства, а также для перевозки биологических материалов для исследований, доставки лекарственных препаратов для жителей отдаленных районов	УАЗ-396295	01.06.2009	1	0	0	0	0
70	ГБУЗ НО "Вачская центральная районная больница"	5208002278	поликлиника	амбулаторно	автомобили для доставки пациентов в медицинские организации, медицинских работников до места жительства, а	УАЗ-396295	18.11.2010	1	0	0	0	0

					также для перевозки биологических материалов для исследований, доставки лекарственных препаратов для жителей отдаленных районов							
71	ГБУЗ НО "Вачская центральная районная больница"	5208002278	поликлиника	амбулаторно	автомобили для доставки пациентов в медицинские организации, медицинских работников до места жительства, а также для перевозки биологических материалов для исследований, доставки лекарственных препаратов для жителей отдаленных районов	ГАЗ-322173	24.01.2011	1	0	0	0	0
72	ГБУЗ НО "Вачская центральная районная больница"	5208002278	поликлиника	амбулаторно	автомобили для доставки пациентов в	УАЗ-31519	18.12.1998	1	0	0	0	0

					медицинские организации, медицинских работников до места жительства, а также для перевозки биологических материалов для исследований, доставки лекарственных препаратов для жителей отдаленных районов							
73	ГБУЗ НО "Вачская центральная районная больница"	5208002278	поликлиника	амбулаторно	автомобили для доставки пациентов в медицинские организации, медицинских работников до места жительства, а также для перевозки биологических материалов для исследований, доставки лекарственных препаратов	УАЗ-396295	20.11.2012	0	0	0	0	1

					для жителей отдаленных районов							
74	ГБУЗ НО "Вачская центральная районная больница"	5208002278	Арефинская участковая больница	амбулаторно	автомобили для доставки пациентов в медицинские организации, медицинских работников до места жительства, а также для перевозки биологических материалов для исследований, доставки лекарственных препаратов для жителей отдаленных районов	УАЗ-31519	28.07.2005	1	0	0	0	0
75	ГБУЗ НО "Вачская центральная районная больница"	5208002278	Яковцевская врачебная амбулатория	амбулаторно	автомобили для доставки пациентов в медицинские организации, медицинских работников до места жительства, а также для перевозки биологически	УАЗ-31519	25.08.2003	1	0	0	0	0

					х материалов для исследований, доставки лекарственны х препаратов для жителей отдаленных районов							
76	ГБУЗ НО "Вачская центральная районная больница"	5208002278	Новосельская участковая больница	амбулаторно	автомобили для доставки пациентов в медицинские организации, медицинских работников до места жительства, а также для перевозки биологически х материалов для исследований, доставки лекарственны х препаратов для жителей отдаленных районов	УАЗ-396295	20.11.2015	0	0	1	0	0
77	ГБУЗ НО "Вачская центральная районная больница"	5208002278	Филинская участковая больница	амбулаторно	автомобили для доставки пациентов в медицинские организации, медицинских	УАЗ-396295	22.07.2009	0	0	0	1	0

					работников до места жительства, а также для перевозки биологических материалов для исследований, доставки лекарственных препаратов для жителей отдаленных районов							
78	ГБУЗ НО "Вачская центральная районная больница"	5208002278	поликлиника	амбулаторно	автомобили для доставки пациентов в медицинские организации, медицинских работников до места жительства, а также для перевозки биологических материалов для исследований, доставки лекарственных препаратов для жителей отдаленных районов	УАЗ-396296	30.06.2011	0	0	0	0	1

79	ГБУЗ НО "Вачская центральная районная больница"	5208002278	поликлиника	амбулаторно	автомобили для доставки пациентов в медицинские организации, медицинских работников до места жительства, а также для перевозки биологических материалов для исследований, доставки лекарственных препаратов для жителей отдаленных районов	УАЗ-396295	20.11.2015	0	0	1	0	0
80	ГБУЗ НО "Вачская центральная районная больница"	5208002278	поликлиника	амбулаторно	автомобили для доставки пациентов в медицинские организации, медицинских работников до места жительства, а также для перевозки биологических материалов для исследований,	УАЗ-396295	11.06.2009	0	0	0	1	0

					доставки лекарственных препаратов для жителей отдаленных районов							
81	ГБУЗ НО "Вачская центральная районная больница"	5208002278	поликлиника	амбулаторно	автомобили для доставки пациентов в медицинские организации, медицинских работников до места жительства, а также для перевозки биологических материалов для исследований, доставки лекарственных препаратов для жителей отдаленных районов	ГАЗ-3110	23.08.1999	1	0	0	0	0
82	ГБУЗ НО "Вачская центральная районная больница"	5208002278	поликлиника	амбулаторно	автомобили для доставки пациентов в медицинские организации, медицинских работников до места жительства, а	ГАЗ-31105	17.12.2007	1	0	0	0	0

					также для перевозки биологических материалов для исследований, доставки лекарственных препаратов для жителей отдаленных районов							
83	ГБУЗ НО "Вачская центральная районная больница"	5208002278	поликлиника	амбулаторно	автомобили для доставки пациентов в медицинские организации, медицинских работников до места жительства, а также для перевозки биологических материалов для исследований, доставки лекарственных препаратов для жителей отдаленных районов	ВАЗ-21310	15.06.2006	1	0	0	0	0
84	ГБУЗ НО "Ветлужская центральная районная больница имени доктора	5209002714	Стрелицкая амбулатория	амбулаторно	автомобили для доставки пациентов в	УАЗ-3962	10.11.2005	1	0	0	0	0

	Гусева П.Ф".				медицинские организации, медицинских работников до места жительства, а также для перевозки биологических материалов для исследований, доставки лекарственных препаратов для жителей отдаленных районов							
85	ГБУЗ НО "Ветлужская центральная районная больница имени доктора Гусева П.Ф".	5209002714	Макарьевский фельдшерско-акушерсткий пункт	амбулаторно	автомобили для доставки пациентов в медицинские организации, медицинских работников до места жительства, а также для перевозки биологических материалов для исследований, доставки лекарственных препаратов	ГАЗ-310231	18.11.2004	1	0	0	0	0

					для жителей отдаленных районов							
86	ГБУЗ НО "Ветлужская центральная районная больница имени доктора Гусева П.Ф".	5209002714	Калининская поликлиника	амбулаторно	автомобили для доставки пациентов в медицинские организации, медицинских работников до места жительства, а также для перевозки биологических материалов для исследований, доставки лекарственных препаратов для жителей отдаленных районов	УАЗ-396295	18.11.2010	0	0	0	0	1
87	ГБУЗ НО "Ветлужская центральная районная больница имени доктора Гусева П.Ф".	5209002714	Калининская поликлиника	амбулаторно	автомобили для доставки пациентов в медицинские организации, медицинских работников до места жительства, а также для перевозки биологически	УАЗ-396295	27.12.2012	0	0	0	0	1

					х материалов для исследований, доставки лекарственны х препаратов для жителей отдаленных районов							
88	ГБУЗ НО "Ветлужская центральная районная больница имени доктора Гусева П.Ф".	5209002714	Новопокровский фельдшерко-акушерский пункт	амбулаторно	автомобили для доставки пациентов в медицинские организации, медицинских работников до места жительства, а также для перевозки биологически х материалов для исследований, доставки лекарственны х препаратов для жителей отдаленных районов	УАЗ-396295	20.11.2012	0	0	0	0	1
89	ГБУЗ НО "Ветлужская центральная районная больница имени доктора Гусева П.Ф".	5209002714	поликлиника	амбулаторно	автомобили для доставки пациентов в медицинские организации, медицинских	LADA VESTA	26.05.2016	0	0	0	0	1

					работников до места жительства, а также для перевозки биологических материалов для исследований, доставки лекарственных препаратов для жителей отдаленных районов							
90	ГБУЗ НО "Ветлужская центральная районная больница имени доктора Гусева П.Ф".	5209002714	детская поликлиника	амбулаторно	автомобили для доставки пациентов в медицинские организации, медицинских работников до места жительства, а также для перевозки биологических материалов для исследований, доставки лекарственных препаратов для жителей отдаленных районов	УАЗ-315196	23.11.2010	0	0	0	0	1

91	ГБУЗ НО "Ветлужская центральная районная больница имени доктора Гусева П.Ф".	5209002714	поликлиника	амбулаторно	автомобили для доставки пациентов в медицинские организации, медицинских работников до места жительства, а также для перевозки биологических материалов для исследований, доставки лекарственных препаратов для жителей отдаленных районов	ГАЗ-322132	26.11.2009	0	0	0	1	0
92	ГБУЗ НО "Ветлужская центральная районная больница имени доктора Гусева П.Ф".	5209002714	поликлиника	амбулаторно	автомобили для доставки пациентов в медицинские организации, медицинских работников до места жительства, а также для перевозки биологических материалов для исследований,	ВАЗ-21310	06.09.2019	0	0	0	0	1

					доставки лекарственных препаратов для жителей отдаленных районов							
93	ГБУЗ НО "Вознесенская центральная районная больница"	5210001017	поликлиника	амбулаторно	автомобили для доставки пациентов в медицинские организации, медицинских работников до места жительства, а также для перевозки биологических материалов для исследований, доставки лекарственных препаратов для жителей отдаленных районов	УАЗ-396295	01.01.2011	0	0	0	0	1
94	ГБУЗ НО "Вознесенская центральная районная больница"	5210001017	поликлиника	амбулаторно	автомобили для доставки пациентов в медицинские организации, медицинских работников до места жительства, а	УАЗ-396295	01.01.2011	0	0	0	0	1

					также для перевозки биологических материалов для исследований, доставки лекарственных препаратов для жителей отдаленных районов							
95	ГБУЗ НО "Вознесенская центральная районная больница"	5210001017	поликлиника	амбулаторно	автомобили для доставки пациентов в медицинские организации, медицинских работников до места жительства, а также для перевозки биологических материалов для исследований, доставки лекарственных препаратов для жителей отдаленных районов	ГАЗ-2752	01.01.2016	0	0	0	0	1
96	ГБУЗ НО "Вознесенская центральная районная больница"	5210001017	поликлиника	амбулаторно	автомобили для доставки пациентов в	УАЗ Патриот	01.01.2014	0	1	0	0	0

					медицинские организации, медицинских работников до места жительства, а также для перевозки биологических материалов для исследований, доставки лекарственных препаратов для жителей отдаленных районов							
97	ГБУЗ НО "Вознесенская центральная районная больница"	5210001017	поликлиника	амбулаторно	автомобили для доставки пациентов в медицинские организации, медицинских работников до места жительства, а также для перевозки биологических материалов для исследований, доставки лекарственных препаратов	LADA LARGUS	01.01.2019	0	0	0	0	1

					для жителей отдаленных районов							
98	ГБУЗ НО "Володарская центральная районная больница"	5214002974	поликлиника	амбулаторно	автомобили для доставки пациентов в медицинские организации, медицинских работников до места жительства, а также для перевозки биологических материалов для исследований, доставки лекарственных препаратов для жителей отдаленных районов	УАЗ-396254	14.08.2008	1	0	0	0	0
99	ГБУЗ НО "Володарская центральная районная больница"	5214002974	поликлиника	амбулаторно	автомобили для доставки пациентов в медицинские организации, медицинских работников до места жительства, а также для перевозки биологически	УАЗ-396295	18.11.2010	0	0	0	0	1

					х материалов для исследований, доставки лекарственны х препаратов для жителей отдаленных районов							
10 0	ГБУЗ НО "Володарская центральная районная больница"	521400297 4	поликлиника	амбулаторно	автомобили для доставки пациентов в медицинские организации, медицинских работников до места жительства, а также для перевозки биологически х материалов для исследований, доставки лекарственны х препаратов для жителей отдаленных районов	УАЗ-315196	09.02.2012	0	0	0	0	1
10 1	ГБУЗ НО "Володарская центральная районная больница"	521400297 4	поликлиника	амбулаторно	автомобили для доставки пациентов в медицинские организации, медицинских	NISSAN ALMERA	14.02.2008	1	0	0	0	0

					работников до места жительства, а также для перевозки биологических материалов для исследований, доставки лекарственных препаратов для жителей отдаленных районов							
102	ГБУЗ НО "Володарская центральная районная больница"	5214002974	поликлиника	амбулаторно	автомобили для доставки пациентов в медицинские организации, медицинских работников до места жительства, а также для перевозки биологических материалов для исследований, доставки лекарственных препаратов для жителей отдаленных районов	УАЗ-39623	28.03.2007	1	0	0	0	0

103	ГБУЗ НО "Воротынская центральная районная больница"	5211000182	поликлиника	амбулаторно	автомобили для доставки пациентов в медицинские организации, медицинских работников до места жительства, а также для перевозки биологических материалов для исследований, доставки лекарственных препаратов для жителей отдаленных районов	Лада Гранта	12.10.2012	0	0	0	0	1
104	ГБУЗ НО "Воротынская центральная районная больница"	5211000182	поликлиника	амбулаторно	автомобили для доставки пациентов в медицинские организации, медицинских работников до места жительства, а также для перевозки биологических материалов для исследований,	УАЗ-396295	18.11.2010	1	0	0	0	0

					доставки лекарственных препаратов для жителей отдаленных районов							
105	ГБУЗ НО "Воротынская центральная районная больница"	5211000182	поликлиника	амбулаторно	автомобили для доставки пациентов в медицинские организации, медицинских работников до места жительства, а также для перевозки биологических материалов для исследований, доставки лекарственных препаратов для жителей отдаленных районов	CHEVROLET Epica	18.05.2011	0	0	0	0	1
106	ГБУЗ НО "Воротынская центральная районная больница"	5211000182	Васильсурская участковая больница	амбулаторно	автомобили для доставки пациентов в медицинские организации, медицинских работников до места жительства, а	УАЗ-2989	06.12.2013	0	0	0	0	1

					также для перевозки биологических материалов для исследований, доставки лекарственных препаратов для жителей отдаленных районов							
107	ГБУЗ НО "Воротынская центральная районная больница"	5211000182	поликлиника	амбулаторно	автомобили для доставки пациентов в медицинские организации, медицинских работников до места жительства, а также для перевозки биологических материалов для исследований, доставки лекарственных препаратов для жителей отдаленных районов	Лада Гранта	17.04.2014	0	1	0	0	0
108	ГБУЗ НО "Воротынская центральная районная больница"	5211000182	Михайловская участковая больница	амбулаторно	автомобили для доставки пациентов в	УАЗ-396295	16.05.2019	0	0	0	0	1

					медицинские организации, медицинских работников до места жительства, а также для перевозки биологических материалов для исследований, доставки лекарственных препаратов для жителей отдаленных районов							
109	ГБУЗ НО "Воскресенская центральная районная больница"	5212004165	поликлиника	амбулаторно	автомобили для доставки пациентов в медицинские организации, медицинских работников до места жительства, а также для перевозки биологических материалов для исследований, доставки лекарственных препаратов	УАЗ-396295	14.12.2009	0	0	0	1	0

					для жителей отдаленных районов							
110	ГБУЗ НО "Воскресенская центральная районная больница"	5212004165	Владимирская амбулатория	амбулаторно	автомобили для доставки пациентов в медицинские организации, медицинских работников до места жительства, а также для перевозки биологических материалов для исследований, доставки лекарственных препаратов для жителей отдаленных районов	УАЗ-396295	20.11.2012	0	0	0	0	1
111	ГБУЗ НО "Воскресенская центральная районная больница"	5212004165	Воздвиженская амбулатория	амбулаторно	автомобили для доставки пациентов в медицинские организации, медицинских работников до места жительства, а также для перевозки биологически	УАЗ-396295	02.12.2016	0	0	0	0	1

					х материалов для исследований, доставки лекарственных препаратов для жителей отдаленных районов							
112	ГБУЗ НО "Воскресенская центральная районная больница"	5212004165	Нестиарская амбулатория	амбулаторно	автомобили для доставки пациентов в медицинские организации, медицинских работников до места жительства, а также для перевозки биологических материалов для исследований, доставки лекарственных препаратов для жителей отдаленных районов	УАЗ-396295	21.09.2011	0	0	0	0	1
113	ГБУЗ НО "Воскресенская центральная районная больница"	5212004165	поликлиника	амбулаторно	автомобили для доставки пациентов в медицинские организации, медицинских	УАЗ-396295	22.09.2011	0	0	0	0	1

					работников до места жительства, а также для перевозки биологических материалов для исследований, доставки лекарственных препаратов для жителей отдаленных районов							
114	ГБУЗ НО "Воскресенская центральная районная больница"	5212004165	поликлиника	амбулаторно	автомобили для доставки пациентов в медицинские организации, медицинских работников до места жительства, а также для перевозки биологических материалов для исследований, доставки лекарственных препаратов для жителей отдаленных районов	УАЗ-396295	16.06.2019	0	0	0	0	1

115	ГБУЗ НО "Воскресенская центральная районная больница"	5212004165	поликлиника	амбулаторно	автомобили для доставки пациентов в медицинские организации, медицинских работников до места жительства, а также для перевозки биологических материалов для исследований, доставки лекарственных препаратов для жителей отдаленных районов	ГАЗ-31105	20.05.2008	1	0	0	0	0
116	ГБУЗ НО "Воскресенская центральная районная больница"	5212004165	поликлиника	амбулаторно	автомобили для доставки пациентов в медицинские организации, медицинских работников до места жительства, а также для перевозки биологических материалов для исследований,	УАЗ-396295	20.11.2012	0	0	0	0	1

					доставки лекарственных препаратов для жителей отдаленных районов							
117	ГБУЗ НО "Воскресенская центральная районная больница"	5212004165	поликлиника	амбулаторно	автомобили для доставки пациентов в медицинские организации, медицинских работников до места жительства, а также для перевозки биологических материалов для исследований, доставки лекарственных препаратов для жителей отдаленных районов	ГАЗ-31105	12.12.2007	1	0	0	0	0
118	ГБУЗ НО "Воскресенская центральная районная больница"	5212004165	поликлиника	амбулаторно	автомобили для доставки пациентов в медицинские организации, медицинских работников до места жительства, а	ВАЗ-21124	10.12.2007	1	0	0	0	0

					также для перевозки биологических материалов для исследований, доставки лекарственных препаратов для жителей отдаленных районов							
119	ГБУЗ НО "Воскресенская центральная районная больница"	5212004165	поликлиника	амбулаторно	автомобили для доставки пациентов в медицинские организации, медицинских работников до места жительства, а также для перевозки биологических материалов для исследований, доставки лекарственных препаратов для жителей отдаленных районов	CHEVROLET Epica	16.10.2006	1	0	0	0	0
120	ГБУЗ НО "Гагинская центральная районная больница"	5213002869	Поликлиника	амбулаторно	автомобили для доставки пациентов в	УАЗ-396295	30.09.2010	1	0	0	0	0

					медицинские организации, медицинских работников до места жительства, а также для перевозки биологических материалов для исследований, доставки лекарственных препаратов для жителей отдаленных районов							
121	ГБУЗ НО "Гагинская центральная районная больница"	5213002869	Поликлиника	амбулаторно	автомобили для доставки пациентов в медицинские организации, медицинских работников до места жительства, а также для перевозки биологических материалов для исследований, доставки лекарственных препаратов	УАЗ-396295	10.08.2012	1	0	0	0	0

					для жителей отдаленных районов							
122	ГБУЗ НО "Гагинская центральная районная больница"	5213002869	Поликлиника	амбулаторно	автомобили для доставки пациентов в медицинские организации, медицинских работников до места жительства, а также для перевозки биологических материалов для исследований, доставки лекарственных препаратов для жителей отдаленных районов	ГАЗ-31105	02.08.2007	1	0	0	0	0
123	ГБУЗ НО "Городецкая центральная районная больница"	5248008149	поликлиника	амбулаторно	автомобили для доставки пациентов в медицинские организации, медицинских работников до места жительства, а также для перевозки биологически	УАЗ 39623	15.12.2014	0	1	0	0	0

					х материалов для исследований, доставки лекарственны х препаратов для жителей отдаленных районов							
12 4	ГБУЗ НО "Городецкая центральная районная больница"	524800814 9	Поликлиника	амбулаторно	автомобили для доставки пациентов в медицинские организации, медицинских работников до места жительства, а также для перевозки биологически х материалов для исследований, доставки лекарственны х препаратов для жителей отдаленных районов	УАЗ-396295	05.10.2012	0	0	0	0	1
12 5	ГБУЗ НО "Городецкая центральная районная больница"	524800814 9	Поликлиника	амбулаторно	автомобили для доставки пациентов в медицинские организации, медицинских	УАЗ 396294	19.12.2008	1	0	0	0	0

					работников до места жительства, а также для перевозки биологических материалов для исследований, доставки лекарственных препаратов для жителей отдаленных районов							
126	ГБУЗ НО "Городецкая центральная районная больница"	5248008149	Поликлиника	амбулаторно	автомобили для доставки пациентов в медицинские организации, медицинских работников до места жительства, а также для перевозки биологических материалов для исследований, доставки лекарственных препаратов для жителей отдаленных районов	ГАЗ-310231	15.02.2006	1	0	0	0	0

127	ГБУЗ НО "Городецкая центральная районная больница"	5248008149	Поликлиника	амбулаторно	автомобили для доставки пациентов в медицинские организации, медицинских работников до места жительства, а также для перевозки биологических материалов для исследований, доставки лекарственных препаратов для жителей отдаленных районов	УАЗ-2989	14.11.2013	0	0	0	0	1
128	ГБУЗ НО "Городецкая центральная районная больница"	5248008149	Поликлиника	амбулаторно	автомобили для доставки пациентов в медицинские организации, медицинских работников до места жительства, а также для перевозки биологических материалов для исследований,	УАЗ-2989	22.11.2013	0	0	0	0	1

					доставки лекарственных препаратов для жителей отдаленных районов							
129	ГБУЗ НО "Городецкая центральная районная больница"	5248008149	Амбулатория Бриляковской УБ	амбулаторно	автомобили для доставки пациентов в медицинские организации, медицинских работников до места жительства, а также для перевозки биологических материалов для исследований, доставки лекарственных препаратов для жителей отдаленных районов	УАЗ-2989	22.11.2013	0	0	0	0	1
130	ГБУЗ НО "Городецкая центральная районная больница"	5248008149	Поликлиника	амбулаторно	автомобили для доставки пациентов в медицинские организации, медицинских работников до места жительства, а	УАЗ-2989	14.11.2013	0	0	0	0	1

					также для перевозки биологических материалов для исследований, доставки лекарственных препаратов для жителей отдаленных районов							
131	ГБУЗ НО "Городецкая центральная районная больница"	5248008149	Смольковская врачебная амбулатория	амбулаторно	автомобили для доставки пациентов в медицинские организации, медицинских работников до места жительства, а также для перевозки биологических материалов для исследований, доставки лекарственных препаратов для жителей отдаленных районов	УАЗ 39629	22.01.2003	1	0	0	0	0
132	ГБУЗ НО "Городецкая центральная районная больница"	5248008149	Поликлиника	амбулаторно	автомобили для доставки пациентов в	ГАЗ-31105	17.12.2007	1	0	0	0	0

					медицинские организации, медицинских работников до места жительства, а также для перевозки биологических материалов для исследований, доставки лекарственных препаратов для жителей отдаленных районов							
133	ГБУЗ НО "Городецкая центральная районная больница"	5248008149	Амбулатория Зиняковской УБ	амбулаторно	автомобили для доставки пациентов в медицинские организации, медицинских работников до места жительства, а также для перевозки биологических материалов для исследований, доставки лекарственных препаратов	УАЗ 396294	30.12.2007	1	0	0	0	0

					для жителей отдаленных районов							
134	ГБУЗ НО "Городецкая центральная районная больница"	5248008149	Тимирязевская врачебная амбулатория	амбулаторно	автомобили для доставки пациентов в медицинские организации, медицинских работников до места жительства, а также для перевозки биологических материалов для исследований, доставки лекарственных препаратов для жителей отдаленных районов	УАЗ-396292	19.12.2002	1	0	0	0	0
135	ГБУЗ НО "Городецкая центральная районная больница"	5248008149	Строчковская врачебная амбулатория	амбулаторно	автомобили для доставки пациентов в медицинские организации, медицинских работников до места жительства, а также для перевозки биологически	УАЗ 315142	21.03.2003	1	0	0	0	0

					х материалов для исследований, доставки лекарственных препаратов для жителей отдаленных районов							
136	ГБУЗ НО "Городецкая центральная районная больница"	5248008149	Поликлиника	амбулаторно	автомобили для доставки пациентов в медицинские организации, медицинских работников до места жительства, а также для перевозки биологических материалов для исследований, доставки лекарственных препаратов для жителей отдаленных районов	ГАЗ-2705	30.01.2006	1	0	0	0	0
137	ГБУЗ НО "Городецкая центральная районная больница"	5248008149	Аксентиская врачебная амбулатория	амбулаторно	автомобили для доставки пациентов в медицинские организации, медицинских	ВАЗ-21310	13.09.2006	1	0	0	0	0

					работников до места жительства, а также для перевозки биологических материалов для исследований, доставки лекарственных препаратов для жителей отдаленных районов							
138	ГБУЗ НО "Городецкая центральная районная больница"	5248008149	Федуринская врачебная амбулатория	амбулаторно	автомобили для доставки пациентов в медицинские организации, медицинских работников до места жительства, а также для перевозки биологических материалов для исследований, доставки лекарственных препаратов для жителей отдаленных районов	ВАЗ-21310	13.09.2006	1	0	0	0	0

139	ГБУЗ НО "Городецкая центральная районная больница"	5248008149	Серковская врачебная амбулатория	амбулаторно	автомобили для доставки пациентов в медицинские организации, медицинских работников до места жительства, а также для перевозки биологических материалов для исследований, доставки лекарственных препаратов для жителей отдаленных районов	ВАЗ-21310	13.09.2006	1	0	0	0	0
140	ГБУЗ НО "Городецкая центральная районная больница"	5248008149	Ковригинская врачебная амбулатория	амбулаторно	автомобили для доставки пациентов в медицинские организации, медицинских работников до места жительства, а также для перевозки биологических материалов для исследований,	ВАЗ-21310	13.09.2006	1	0	0	0	0

					доставки лекарственных препаратов для жителей отдаленных районов							
141	ГБУЗ НО "Городецкая центральная районная больница"	5248008149	Поликлиника	амбулаторно	автомобили для доставки пациентов в медицинские организации, медицинских работников до места жительства, а также для перевозки биологических материалов для исследований, доставки лекарственных препаратов для жителей отдаленных районов	ГАЗ-31105	21.08.2007	1	0	0	0	0
142	ГБУЗ НО "Городецкая центральная районная больница"	5248008149	Поликлиника	амбулаторно	автомобили для доставки пациентов в медицинские организации, медицинских работников до места жительства, а	ГАЗ 32213	20.12.2008	1	0	0	0	0

					также для перевозки биологических материалов для исследований, доставки лекарственных препаратов для жителей отдаленных районов							
143	ГБУЗ НО "Дальнеконстантиновская центральная районная больница"	5215009348	Поликлиника	амбулаторно	автомобили для доставки пациентов в медицинские организации, медицинских работников до места жительства, а также для перевозки биологических материалов для исследований, доставки лекарственных препаратов для жителей отдаленных районов	УАЗ-396295	18.11.2010	0	0	0	0	1
144	ГБУЗ НО "Дальнеконстантиновская центральная районная	5215009348	Суроватихинская участковая больница	амбулаторно	автомобили для доставки пациентов в	УАЗ-396295	23.11.2012	0	0	0	0	1

	больница"				медицинские организации, медицинских работников до места жительства, а также для перевозки биологических материалов для исследований, доставки лекарственных препаратов для жителей отдаленных районов							
145	ГБУЗ НО "Дальнеконстантиновская центральная районная больница"	5215009348	поликлиника	амбулаторно	автомобили для доставки пациентов в медицинские организации, медицинских работников до места жительства, а также для перевозки биологических материалов для исследований, доставки лекарственных препаратов	УАЗ-396295	20.08.2015	0	0	1	0	0

					для жителей отдаленных районов							
146	ГБУЗ НО "Дальнеконстантиновская центральная районная больница"	5215009348	Нижегородская сельская врачебная амбулатория	амбулаторно	автомобили для доставки пациентов в медицинские организации, медицинских работников до места жительства, а также для перевозки биологических материалов для исследований, доставки лекарственных препаратов для жителей отдаленных районов	УАЗ-396295	19.08.2015	0	0	1	0	0
147	ГБУЗ НО "Дальнеконстантиновская центральная районная больница"	5215009348	Поликлиника	амбулаторно	автомобили для доставки пациентов в медицинские организации, медицинских работников до места жительства, а также для перевозки биологически	УАЗ-396295	24.10.2016	0	0	0	0	1

					х материалов для исследований, доставки лекарственных препаратов для жителей отдаленных районов							
148	ГБУЗ НО "Дальнеконстантиновская центральная районная больница"	5215009348	Поликлиника	амбулаторно	автомобили для доставки пациентов в медицинские организации, медицинских работников до места жительства, а также для перевозки биологических материалов для исследований, доставки лекарственных препаратов для жителей отдаленных районов	УАЗ 315201	14.03.1990	1	0	0	0	0
149	ГБУЗ НО "Дальнеконстантиновская центральная районная больница"	5215009348	Поликлиника	амбулаторно	автомобили для доставки пациентов в медицинские организации, медицинских	LADA LARGUS	09.07.2015	0	0	1	0	0

					работников до места жительства, а также для перевозки биологических материалов для исследований, доставки лекарственных препаратов для жителей отдаленных районов							
150	ГБУЗ НО "Дальнеконстантиновская центральная районная больница"	5215009348	Поликлиника	амбулаторно	автомобили для доставки пациентов в медицинские организации, медицинских работников до места жительства, а также для перевозки биологических материалов для исследований, доставки лекарственных препаратов для жителей отдаленных районов	LADA VESTA	11.06.2019	0	0	0	0	1

151	ГБУЗ НО "Дивеевская центральная районная больница имени академика Н.Н.Блохина"	5216001510	Поликлиника	амбулаторно	автомобили для доставки пациентов в медицинские организации, медицинских работников до места жительства, а также для перевозки биологических материалов для исследований, доставки лекарственных препаратов для жителей отдаленных районов	УАЗ-396295	22.11.2012	0	0	0	0	1
152	ГБУЗ НО "Дивеевская центральная районная больница имени академика Н.Н.Блохина"	5216001510	Поликлиника	амбулаторно	автомобили для доставки пациентов в медицинские организации, медицинских работников до места жительства, а также для перевозки биологических материалов для исследований,	УАЗ-396295	22.11.2012	0	0	0	0	1

					доставки лекарственных препаратов для жителей отдаленных районов							
153	ГБУЗ НО "Дивеевская центральная районная больница имени академика Н.Н.Блохина"	5216001510	Поликлиника	амбулаторно	автомобили для доставки пациентов в медицинские организации, медицинских работников до места жительства, а также для перевозки биологических материалов для исследований, доставки лекарственных препаратов для жителей отдаленных районов	ГАЗ-322132	02.12.2010	0	0	0	0	1
154	ГБУЗ НО "Дивеевская центральная районная больница имени академика Н.Н.Блохина"	5216001510	Поликлиника	амбулаторно	автомобили для доставки пациентов в медицинские организации, медицинских работников до места жительства, а	FORD "ФОКУС"	15.03.2006	1	0	0	0	0

					также для перевозки биологических материалов для исследований, доставки лекарственных препаратов для жителей отдаленных районов							
155	ГБУЗ НО "Дивеевская центральная районная больница имени академика Н.Н.Блохина"	5216001510	Поликлиника	амбулаторно	автомобили для доставки пациентов в медицинские организации, медицинских работников до места жительства, а также для перевозки биологических материалов для исследований, доставки лекарственных препаратов для жителей отдаленных районов	ГАЗ-31105	26.02.2008	1	0	0	0	0
156	ГБУЗ НО "Дивеевская центральная районная больница имени	5216001510	Поликлиника	амбулаторно	автомобили для доставки пациентов в	УАЗ-39629	02.02.2006	1	0	0	0	0

	академика Н.Н.Блохина"				медицинские организации, медицинских работников до места жительства, а также для перевозки биологических материалов для исследований, доставки лекарственных препаратов для жителей отдаленных районов							
157	ГБУЗ НО "Дивеевская центральная районная больница имени академика Н.Н.Блохина"	5216001510	Поликлиника	амбулаторно	автомобили для доставки пациентов в медицинские организации, медицинских работников до места жительства, а также для перевозки биологических материалов для исследований, доставки лекарственных препаратов	УАЗ-396294	16.05.2008	1	0	0	0	0

					для жителей отдаленных районов							
158	ГБУЗ НО "Дивеевская центральная районная больница имени академика Н.Н.Блохина"	5216001510	Поликлиника	амбулаторно	автомобили для доставки пациентов в медицинские организации, медицинских работников до места жительства, а также для перевозки биологических материалов для исследований, доставки лекарственных препаратов для жителей отдаленных районов	ГАЗ-3507-01	03.04.1991	1	0	0	0	0
159	ГБУЗ НО "Княгининская центральная районная больница"	5217002309	Поликлиника	амбулаторно	автомобили для доставки пациентов в медицинские организации, медицинских работников до места жительства, а также для перевозки биологически	УАЗ-396295	20.10.2011	0	0	0	0	1

					х материалов для исследований, доставки лекарственных препаратов для жителей отдаленных районов							
160	ГБУЗ НО "Княгининская центральная районная больница"	5217002309	Поликлиника	амбулаторно	автомобили для доставки пациентов в медицинские организации, медицинских работников до места жительства, а также для перевозки биологических материалов для исследований, доставки лекарственных препаратов для жителей отдаленных районов	Волга Сайбер	17.09.2010	0	0	0	0	1
161	ГБУЗ НО "Княгининская центральная районная больница"	5217002309	Поликлиника	амбулаторно	автомобили для доставки пациентов в медицинские организации, медицинских	УАЗ 396252	29.10.2003	1	0	0	0	0

					работников до места жительства, а также для перевозки биологических материалов для исследований, доставки лекарственных препаратов для жителей отдаленных районов							
162	ГБУЗ НО "Княгининская центральная районная больница"	5217002309	Поликлиника	амбулаторно	автомобили для доставки пациентов в медицинские организации, медицинских работников до места жительства, а также для перевозки биологических материалов для исследований, доставки лекарственных препаратов для жителей отдаленных районов	ГАЗ-2217	24.12.2007	1	0	0	0	0

163	ГБУЗ НО "Ковернинская центральная районная больница"	5218002326	поликлиника	амбулаторно	автомобили для доставки пациентов в медицинские организации, медицинских работников до места жительства, а также для перевозки биологических материалов для исследований, доставки лекарственных препаратов для жителей отдаленных районов	ГАЗ 27527	06.11.2015	0	0	1	0	0
164	ГБУЗ НО "Ковернинская центральная районная больница"	5218002326	Поликлиника	амбулаторно	автомобили для доставки пациентов в медицинские организации, медицинских работников до места жительства, а также для перевозки биологических материалов для исследований,	УАЗ-396295	16.09.2010	0	0	0	0	1

					доставки лекарственных препаратов для жителей отдаленных районов							
165	ГБУЗ НО "Ковернинская центральная районная больница"	5218002326	Поликлиника	амбулаторно	автомобили для доставки пациентов в медицинские организации, медицинских работников до места жительства, а также для перевозки биологических материалов для исследований, доставки лекарственных препаратов для жителей отдаленных районов	УАЗ 396294	20.12.2007	1	0	0	0	0
166	ГБУЗ НО "Ковернинская центральная районная больница"	5218002326	Поликлиника	амбулаторно	автомобили для доставки пациентов в медицинские организации, медицинских работников до места жительства, а	УАЗ-396295	28.08.2012	0	0	0	0	1

					также для перевозки биологических материалов для исследований, доставки лекарственных препаратов для жителей отдаленных районов							
167	ГБУЗ НО "Ковернинская центральная районная больница"	5218002326	Поликлиника	амбулаторно	автомобили для доставки пациентов в медицинские организации, медицинских работников до места жительства, а также для перевозки биологических материалов для исследований, доставки лекарственных препаратов для жителей отдаленных районов	УАЗ-396295	16.09.2010	0	0	0	0	1
168	ГБУЗ НО "Ковернинская центральная районная	5218002326	Поликлиника	амбулаторно	автомобили для доставки пациентов в	УАЗ-396295	01.01.2010	0	0	0	0	1

	больница"				медицинские организации, медицинских работников до места жительства, а также для перевозки биологических материалов для исследований, доставки лекарственных препаратов для жителей отдаленных районов							
169	ГБУЗ НО "Уразовская центральная районная больница"	5220000407	Поликлиника	амбулаторно	автомобили для доставки пациентов в медицинские организации, медицинских работников до места жительства, а также для перевозки биологических материалов для исследований, доставки лекарственных препаратов	УАЗ-396295	22.09.2015	0	0	1	0	0

					для жителей отдаленных районов							
170	ГБУЗ НО "Уразовская центральная районная больница"	5220000407	Медянская врачебная амбулатория	амбулаторно	автомобили для доставки пациентов в медицинские организации, медицинских работников до места жительства, а также для перевозки биологических материалов для исследований, доставки лекарственных препаратов для жителей отдаленных районов	ВАЗ-21310	06.02.2007	1	0	0	0	0
171	ГБУЗ НО "Уразовская центральная районная больница"	5220000407	Кечасовская врачебная амбулатория	амбулаторно	автомобили для доставки пациентов в медицинские организации, медицинских работников до места жительства, а также для перевозки биологически	УАЗ-31519	07.12.1998	1	0	0	0	0

					х материалов для исследований, доставки лекарственных препаратов для жителей отдаленных районов							
172	ГБУЗ НО "Уразовская центральная районная больница"	5220000407	Поликлиника	амбулаторно	автомобили для доставки пациентов в медицинские организации, медицинских работников до места жительства, а также для перевозки биологических материалов для исследований, доставки лекарственных препаратов для жителей отдаленных районов	УАЗ-315196	03.05.2012	0	0	0	0	1
173	ГБУЗ НО "Уразовская центральная районная больница"	5220000407	Поликлиника	амбулаторно	автомобили для доставки пациентов в медицинские организации, медицинских	УАЗ 390902	25.10.2005	1	0	0	0	0

					работников до места жительства, а также для перевозки биологических материалов для исследований, доставки лекарственных препаратов для жителей отдаленных районов							
174	ГБУЗ НО "Уразовская центральная районная больница"	5220000407	Поликлиника	амбулаторно	автомобили для доставки пациентов в медицинские организации, медицинских работников до места жительства, а также для перевозки биологических материалов для исследований, доставки лекарственных препаратов для жителей отдаленных районов	LADA VESTA	16.08.2019	0	0	0	0	1

175	ГБУЗ НО "Краснобаковская центральная районная больница"	5219000730	Поликлиника	амбулаторно	автомобили для доставки пациентов в медицинские организации, медицинских работников до места жительства, а также для перевозки биологических материалов для исследований, доставки лекарственных препаратов для жителей отдаленных районов	УАЗ-396295	20.11.2012	0	0	0	0	1
176	ГБУЗ НО "Краснобаковская центральная районная больница"	5219000730	Поликлиника	амбулаторно	автомобили для доставки пациентов в медицинские организации, медицинских работников до места жительства, а также для перевозки биологических материалов для исследований,	УАЗ-396295	19.11.2010	0	0	0	0	1

					доставки лекарственных препаратов для жителей отдаленных районов							
177	ГБУЗ НО "Краснобаковская центральная районная больница"	5219000730	Поликлиника	амбулаторно	автомобили для доставки пациентов в медицинские организации, медицинских работников до места жительства, а также для перевозки биологических материалов для исследований, доставки лекарственных препаратов для жителей отдаленных районов	УАЗ-39629	08.12.2009	0	0	0	1	0
178	ГБУЗ НО "Краснобаковская центральная районная больница"	5219000730	Поликлиника	амбулаторно	автомобили для доставки пациентов в медицинские организации, медицинских работников до места жительства, а	УАЗ-39629	23.05.2003	1	0	0	0	0

					также для перевозки биологических материалов для исследований, доставки лекарственных препаратов для жителей отдаленных районов							
179	ГБУЗ НО "Краснобаковская центральная районная больница"	5219000730	Поликлиника	амбулаторно	автомобили для доставки пациентов в медицинские организации, медицинских работников до места жительства, а также для перевозки биологических материалов для исследований, доставки лекарственных препаратов для жителей отдаленных районов	УАЗ-39625	07.04.2004	1	0	0	0	0
180	ГБУЗ НО "Краснобаковская центральная районная	5219000730	Поликлиника	амбулаторно	автомобили для доставки пациентов в	ВАЗ-21074	08.09.2007	1	0	0	0	0

	больница"				медицинские организации, медицинских работников до места жительства, а также для перевозки биологических материалов для исследований, доставки лекарственных препаратов для жителей отдаленных районов							
181	ГБУЗ НО "Краснобаковская центральная районная больница"	5219000730	Поликлиника	амбулаторно	автомобили для доставки пациентов в медицинские организации, медицинских работников до места жительства, а также для перевозки биологических материалов для исследований, доставки лекарственных препаратов	LADA LARGUS	14.07.2015	0	0	1	0	0

					для жителей отдаленных районов							
182	ГБУЗ НО "Краснобаковская центральная районная больница"	5219000730	Поликлиника	амбулаторно	автомобили для доставки пациентов в медицинские организации, медицинских работников до места жительства, а также для перевозки биологических материалов для исследований, доставки лекарственных препаратов для жителей отдаленных районов	УАЗ-396295	22.06.2010	0	0	0	0	1
183	ГБУЗ НО "Кулебакская центральная районная больница"	5251002531	Педиатрическое отделение поликлиники	амбулаторно	автомобили для доставки пациентов в медицинские организации, медицинских работников до места жительства, а также для перевозки биологически	УАЗ-396295	15.01.2013	0	0	0	0	1

					х материалов для исследований, доставки лекарственных препаратов для жителей отдаленных районов							
184	ГБУЗ НО "Кулебакская центральная районная больница"	5251002531	Поликлиника	амбулаторно	автомобили для доставки пациентов в медицинские организации, медицинских работников до места жительства, а также для перевозки биологических материалов для исследований, доставки лекарственных препаратов для жителей отдаленных районов	УАЗ-396295	29.10.2012	1	0	0	0	0
185	ГБУЗ НО "Кулебакская центральная районная больница"	5251002531	Поликлиника	амбулаторно	автомобили для доставки пациентов в медицинские организации, медицинских	УАЗ-2989	24.12.2014	0	1	0	0	0

					работников до места жительства, а также для перевозки биологических материалов для исследований, доставки лекарственных препаратов для жителей отдаленных районов							
186	ГБУЗ НО "Кулебакская центральная районная больница"	5251002531	Поликлиника	амбулаторно	автомобили для доставки пациентов в медицинские организации, медицинских работников до места жительства, а также для перевозки биологических материалов для исследований, доставки лекарственных препаратов для жителей отдаленных районов	УАЗ-396295	17.11.2010	1	0	0	0	0

187	ГБУЗ НО "Кулебакская центральная районная больница"	5251002531	Поликлиника	амбулаторно	автомобили для доставки пациентов в медицинские организации, медицинских работников до места жительства, а также для перевозки биологических материалов для исследований, доставки лекарственных препаратов для жителей отдаленных районов	ГАЗ-221724	07.11.2007	1	0	0	0	0
188	ГБУЗ НО "Кулебакская центральная районная больница"	5251002531	поликлиника	амбулаторно	автомобили для доставки пациентов в медицинские организации, медицинских работников до места жительства, а также для перевозки биологических материалов для исследований,	ГАЗ-221724	07.11.2007	1	0	0	0	0

					доставки лекарственных препаратов для жителей отдаленных районов							
189	ГБУЗ НО "Кулебакская центральная районная больница"	5251002531	поликлиника	амбулаторно	автомобили для доставки пациентов в медицинские организации, медицинских работников до места жительства, а также для перевозки биологических материалов для исследований, доставки лекарственных препаратов для жителей отдаленных районов	ГАЗ-221724	30.06.2006	1	0	0	0	0
190	ГБУЗ НО "Кулебакская центральная районная больница"	5251002531	Меляевская врачебная амбулатория	амбулаторно	автомобили для доставки пациентов в медицинские организации, медицинских работников до места жительства, а	УАЗ-396295	20.11.2015	0	0	1	0	0

					также для перевозки биологических материалов для исследований, доставки лекарственных препаратов для жителей отдаленных районов							
191	ГБУЗ НО "Кулебакская центральная районная больница"	5251002531	поликлиника	амбулаторно	автомобили для доставки пациентов в медицинские организации, медицинских работников до места жительства, а также для перевозки биологических материалов для исследований, доставки лекарственных препаратов для жителей отдаленных районов	УАЗ-396295	26.11.2015	0	0	1	0	0
192	ГБУЗ НО "Кулебакская центральная районная больница"	5251002531	Педиатрическое отделение поликлиники	амбулаторно	автомобили для доставки пациентов в	ГАЗ-31105	05.03.2010	0	0	0	0	1

					медицинские организации, медицинских работников до места жительства, а также для перевозки биологических материалов для исследований, доставки лекарственных препаратов для жителей отдаленных районов							
193	ГБУЗ НО "Кулебакская центральная районная больница"	5251002531	Поликлиника	амбулаторно	автомобили для доставки пациентов в медицинские организации, медицинских работников до места жительства, а также для перевозки биологических материалов для исследований, доставки лекарственных препаратов	ГАЗ-31105	25.01.2007	1	0	0	0	0

					для жителей отдаленных районов							
194	ГБУЗ НО "Кулебакская центральная районная больница"	5251002531	Поликлиника	амбулаторно	автомобили для доставки пациентов в медицинские организации, медицинских работников до места жительства, а также для перевозки биологических материалов для исследований, доставки лекарственных препаратов для жителей отдаленных районов	УАЗ Патриот	15.09.2015	0	0	1	0	0
195	ГБУЗ НО "Лукояновская центральная районная больница"	5221002284	поликлиника	амбулаторно	автомобили для доставки пациентов в медицинские организации, медицинских работников до места жительства, а также для перевозки биологически	УАЗ 39623	19.10.2007	1	0	0	0	0

					х материалов для исследований, доставки лекарственных препаратов для жителей отдаленных районов							
196	ГБУЗ НО "Лукояновская центральная районная больница"	5221002284	поликлиника	амбулаторно	автомобили для доставки пациентов в медицинские организации, медицинских работников до места жительства, а также для перевозки биологических материалов для исследований, доставки лекарственных препаратов для жителей отдаленных районов	УАЗ-396295	05.10.2012	1	0	0	0	0
197	ГБУЗ НО "Лукояновская центральная районная больница"	5221002284	поликлиника	амбулаторно	автомобили для доставки пациентов в медицинские организации, медицинских	ГАЗ 3102	12.11.2003	1	0	0	0	0

					работников до места жительства, а также для перевозки биологических материалов для исследований, доставки лекарственных препаратов для жителей отдаленных районов							
198	ГБУЗ НО "Лукояновская центральная районная больница"	5221002284	поликлиника	амбулаторно	автомобили для доставки пациентов в медицинские организации, медицинских работников до места жительства, а также для перевозки биологических материалов для исследований, доставки лекарственных препаратов для жителей отдаленных районов	ГАЗ-3110	22.12.1999	1	0	0	0	0

199	ГБУЗ НО "Лукояновская центральная районная больница"	5221002284	поликлиника	амбулаторно	автомобили для доставки пациентов в медицинские организации, медицинских работников до места жительства, а также для перевозки биологических материалов для исследований, доставки лекарственных препаратов для жителей отдаленных районов	УАЗ-396295	05.10.2012	1	0	0	0	0
200	ГБУЗ НО "Лукояновская центральная районная больница"	5221002284	Шандровская участковая больница	амбулаторно	автомобили для доставки пациентов в медицинские организации, медицинских работников до места жительства, а также для перевозки биологических материалов для исследований,	УАЗ-396295	23.11.2012	0	0	0	0	1

					доставки лекарственных препаратов для жителей отдаленных районов							
201	ГБУЗ НО "Лукояновская центральная районная больница"	5221002284	Бмаресьевская участковая больница	амбулаторно	автомобили для доставки пациентов в медицинские организации, медицинских работников до места жительства, а также для перевозки биологических материалов для исследований, доставки лекарственных препаратов для жителей отдаленных районов	УАЗ-396295	05.10.2012	0	0	0	0	1
202	ГБУЗ НО "Лукояновская центральная районная больница"	5221002284	Разинская поселковская больница	амбулаторно	автомобили для доставки пациентов в медицинские организации, медицинских работников до места жительства, а	УАЗ-396295	17.11.2010	0	0	0	0	1

					также для перевозки биологических материалов для исследований, доставки лекарственных препаратов для жителей отдаленных районов							
203	ГБУЗ НО "Лукояновская центральная районная больница"	5221002284	поликлиника	амбулаторно	автомобили для доставки пациентов в медицинские организации, медицинских работников до места жительства, а также для перевозки биологических материалов для исследований, доставки лекарственных препаратов для жителей отдаленных районов	ГАЗ 3102	15.05.2008	1	0	0	0	0
204	ГБУЗ НО "Лукояновская центральная районная больница"	5221002284	поликлиника	амбулаторно	автомобили для доставки пациентов в	CHEVROLET NIVA/212300-55	09.04.2008	1	0	0	0	0

					медицинские организации, медицинских работников до места жительства, а также для перевозки биологических материалов для исследований, доставки лекарственных препаратов для жителей отдаленных районов							
205	ГБУЗ НО "Лукояновская центральная районная больница"	5221002284	поликлиника	амбулаторно	автомобили для доставки пациентов в медицинские организации, медицинских работников до места жительства, а также для перевозки биологических материалов для исследований, доставки лекарственных препаратов	ГАЗ 32213	22.12.2004	1	0	0	0	0

					для жителей отдаленных районов							
206	ГБУЗ НО "Лукояновская центральная районная больница"	5221002284	Поликлиника	амбулаторно	автомобили для доставки пациентов в медицинские организации, медицинских работников до места жительства, а также для перевозки биологических материалов для исследований, доставки лекарственных препаратов для жителей отдаленных районов	ГАЗ-310231	22.12.2004	1	0	0	0	0
207	ГБУЗ НО "Лукояновская центральная районная больница"	5221002284	Поликлиника	амбулаторно	автомобили для доставки пациентов в медицинские организации, медицинских работников до места жительства, а также для перевозки биологически	УАЗ-396295	30.10.2004	1	0	0	0	0

					х материалов для исследований, доставки лекарственных препаратов для жителей отдаленных районов							
208	ГБУЗ НО "Лукояновская центральная районная больница"	5221002284	Поликлиника	амбулаторно	автомобили для доставки пациентов в медицинские организации, медицинских работников до места жительства, а также для перевозки биологических материалов для исследований, доставки лекарственных препаратов для жителей отдаленных районов	ВАЗ 210443	16.07.2001	1	0	0	0	0
209	ГБУЗ НО "Лукояновская центральная районная больница"	5221002284	Поликлиника	амбулаторно	автомобили для доставки пациентов в медицинские организации, медицинских	ВАЗ 29081	08.08.2005	1	0	0	0	0

					работников до места жительства, а также для перевозки биологических материалов для исследований, доставки лекарственных препаратов для жителей отдаленных районов							
210	ГБУЗ НО "Лукояновская центральная районная больница"	5221002284	Поликлиника	амбулаторно	автомобили для доставки пациентов в медицинские организации, медицинских работников до места жительства, а также для перевозки биологических материалов для исследований, доставки лекарственных препаратов для жителей отдаленных районов	ВАЗ-21310	26.08.2019	0	0	0	0	1

211	ГБУЗ НО "Лысковская центральная районная больница"	5222010175	Поликлиника	амбулаторно	автомобили для доставки пациентов в медицинские организации, медицинских работников до места жительства, а также для перевозки биологических материалов для исследований, доставки лекарственных препаратов для жителей отдаленных районов	CHEVROLET NIVA/212300-55	01.02.2012	0	0	0	0	1
212	ГБУЗ НО "Лысковская центральная районная больница"	5222010175	Поликлиника	амбулаторно	автомобили для доставки пациентов в медицинские организации, медицинских работников до места жительства, а также для перевозки биологических материалов для исследований,	Лада-212140	30.10.2015	0	0	1	0	0

					доставки лекарственных препаратов для жителей отдаленных районов							
213	ГБУЗ НО "Лысковская центральная районная больница"	5222010175	Поликлиника	амбулаторно	автомобили для доставки пациентов в медицинские организации, медицинских работников до места жительства, а также для перевозки биологических материалов для исследований, доставки лекарственных препаратов для жителей отдаленных районов	ВАЗ 21043	24.05.2005	1	0	0	0	0
214	ГБУЗ НО "Лысковская центральная районная больница"	5222010175	Поликлиника	амбулаторно	автомобили для доставки пациентов в медицинские организации, медицинских работников до места жительства, а	УАЗ 396255	17.09.2009	1	0	0	0	0

					также для перевозки биологических материалов для исследований, доставки лекарственных препаратов для жителей отдаленных районов							
215	ГБУЗ НО "Лысковская центральная районная больница"	5222010175	Поликлиника	амбулаторно	автомобили для доставки пациентов в медицинские организации, медицинских работников до места жительства, а также для перевозки биологических материалов для исследований, доставки лекарственных препаратов для жителей отдаленных районов	УАЗ-315195	06.10.2010	1	0	0	0	0
216	ГБУЗ НО "Лысковская центральная районная больница"	5222010175	поликлиника	амбулаторно	автомобили для доставки пациентов в	УАЗ-396292	21.10.2003	1	0	0	0	0

					медицинские организации, медицинских работников до места жительства, а также для перевозки биологических материалов для исследований, доставки лекарственных препаратов для жителей отдаленных районов							
217	ГБУЗ НО "Лысковская центральная районная больница"	5222010175	поликлиника	амбулаторно	автомобили для доставки пациентов в медицинские организации, медицинских работников до места жительства, а также для перевозки биологических материалов для исследований, доставки лекарственных препаратов	УАЗ-396292	10.11.2002	1	0	0	0	0

					для жителей отдаленных районов							
218	ГБУЗ НО "Лысковская центральная районная больница"	5222010175	Поликлиника	амбулаторно	автомобили для доставки пациентов в медицинские организации, медицинских работников до места жительства, а также для перевозки биологических материалов для исследований, доставки лекарственных препаратов для жителей отдаленных районов	KIA Optima	01.03.2014	0	1	0	0	0
219	ГБУЗ НО "Лысковская центральная районная больница"	5222010175	Валковская участковая больница	амбулаторно	автомобили для доставки пациентов в медицинские организации, медицинских работников до места жительства, а также для перевозки биологически	УАЗ 3303	22.05.1993	1	0	0	0	0

					х материалов для исследований, доставки лекарственны х препаратов для жителей отдаленных районов							
220	ГБУЗ НО "Лысковская центральная районная больница"	5222010175	Поликлиника	амбулаторно	автомобили для доставки пациентов в медицинские организации, медицинских работников до места жительства, а также для перевозки биологически х материалов для исследований, доставки лекарственны х препаратов для жителей отдаленных районов	УАЗ Патриот	12.07.2016	0	0	0	0	1
221	ГБУЗ НО "Лысковская центральная районная больница"	5222010175	Поликлиника	амбулаторно	автомобили для доставки пациентов в медицинские организации, медицинских	LADA LARGUS	20.05.2019	0	0	0	0	1

					работников до места жительства, а также для перевозки биологических материалов для исследований, доставки лекарственных препаратов для жителей отдаленных районов							
222	ГБУЗ НО "Лысковская центральная районная больница"	5222010175	Поликлиника	амбулаторно	автомобили для доставки пациентов в медицинские организации, медицинских работников до места жительства, а также для перевозки биологических материалов для исследований, доставки лекарственных препаратов для жителей отдаленных районов	УАЗ 396252	20.02.2003	1	0	0	0	0

223	ГБУЗ НО "Лысковская центральная районная больница"	5222010175	поликлиника	амбулаторно	автомобили для доставки пациентов в медицинские организации, медицинских работников до места жительства, а также для перевозки биологических материалов для исследований, доставки лекарственных препаратов для жителей отдаленных районов	УАЗ 39629	30.10.2004	1	0	0	0	0
224	ГБУЗ НО "Лысковская центральная районная больница"	5222010175	поликлиника	амбулаторно	автомобили для доставки пациентов в медицинские организации, медицинских работников до места жительства, а также для перевозки биологических материалов для исследований,	УАЗ-396295	28.10.2009	1	0	0	0	0

					доставки лекарственных препаратов для жителей отдаленных районов							
225	ГБУЗ НО "Лысковская центральная районная больница"	5222010175	поликлиника	амбулаторно	автомобили для доставки пациентов в медицинские организации, медицинских работников до места жительства, а также для перевозки биологических материалов для исследований, доставки лекарственных препаратов для жителей отдаленных районов	ГАЗ-2705	08.08.2005	1	0	0	0	0
226	ГБУЗ НО "Навашинская центральная районная больница"	5223002554	Поликлиника	амбулаторно	автомобили для доставки пациентов в медицинские организации, медицинских работников до места жительства, а	УАЗ-396295	17.11.2010	0	0	0	0	1

					также для перевозки биологических материалов для исследований, доставки лекарственных препаратов для жителей отдаленных районов							
227	ГБУЗ НО "Навашинская центральная районная больница"	5223002554	Пустынская врачебная амбулатория	амбулаторно	автомобили для доставки пациентов в медицинские организации, медицинских работников до места жительства, а также для перевозки биологических материалов для исследований, доставки лекарственных препаратов для жителей отдаленных районов	УАЗ-396295	22.11.2012	0	0	0	0	1
228	ГБУЗ НО "Навашинская центральная районная больница"	5223002554	Поликлиника	амбулаторно	автомобили для доставки пациентов в	УАЗ-396295	23.09.2015	0	0	1	0	0

					медицинские организации, медицинских работников до места жительства, а также для перевозки биологических материалов для исследований, доставки лекарственных препаратов для жителей отдаленных районов							
229	ГБУЗ НО "Навашинская центральная районная больница"	5223002554	Поликлиника	амбулаторно	автомобили для доставки пациентов в медицинские организации, медицинских работников до места жительства, а также для перевозки биологических материалов для исследований, доставки лекарственных препаратов	УАЗ-396295	21.02.2013	0	0	0	0	1

					для жителей отдаленных районов							
230	ГБУЗ НО "Навашинская центральная районная больница"	5223002554	Поликлиника	амбулаторно	автомобили для доставки пациентов в медицинские организации, медицинских работников до места жительства, а также для перевозки биологических материалов для исследований, доставки лекарственных препаратов для жителей отдаленных районов	УАЗ-396295	24.06.2019	0	0	0	0	1
231	ГБУЗ НО "Навашинская центральная районная больница"	5223002554	поликлиника	амбулаторно	автомобили для доставки пациентов в медицинские организации, медицинских работников до места жительства, а также для перевозки биологически	ГАЗ-31105	17.06.2005	1	0	0	0	0

					х материалов для исследований, доставки лекарственны х препаратов для жителей отдаленных районов							
23 2	ГБУЗ НО "Павловская центральная районная больница"	525200105 8	поликлиника	амбулаторно	автомобили для доставки пациентов в медицинские организации, медицинских работников до места жительства, а также для перевозки биологически х материалов для исследований, доставки лекарственны х препаратов для жителей отдаленных районов	ГАЗ-32211	01.01.2013	0	0	0	0	1
23 3	ГБУЗ НО "Павловская центральная районная больница"	525200105 8	поликлиника	амбулаторно	автомобили для доставки пациентов в медицинские организации, медицинских	ГАЗ-3221	01.01.2013	0	0	0	0	1

					работников до места жительства, а также для перевозки биологических материалов для исследований, доставки лекарственных препаратов для жителей отдаленных районов							
234	ГБУЗ НО "Павловская центральная районная больница"	5252001058	Ясенецкая сельская врачебная амбулатория	амбулаторно	автомобили для доставки пациентов в медицинские организации, медицинских работников до места жительства, а также для перевозки биологических материалов для исследований, доставки лекарственных препаратов для жителей отдаленных районов	УАЗ 39629	01.01.2004	1	0	0	0	0

235	ГБУЗ НО "Павловская центральная районная больница"	5252001058	Поликлиника	амбулаторно	автомобили для доставки пациентов в медицинские организации, медицинских работников до места жительства, а также для перевозки биологических материалов для исследований, доставки лекарственных препаратов для жителей отдаленных районов	УАЗ 39629	01.01.2004	1	0	0	0	0
236	ГБУЗ НО "Павловская центральная районная больница"	5252001058	Поликлиника	амбулаторно	автомобили для доставки пациентов в медицинские организации, медицинских работников до места жительства, а также для перевозки биологических материалов для исследований,	УАЗ 39629	01.01.2006	1	0	0	0	0

					доставки лекарственных препаратов для жителей отдаленных районов							
237	ГБУЗ НО "Павловская центральная районная больница"	5252001058	Поликлиника	амбулаторно	автомобили для доставки пациентов в медицинские организации, медицинских работников до места жительства, а также для перевозки биологических материалов для исследований, доставки лекарственных препаратов для жителей отдаленных районов	УАЗ-39629	01.01.2005	1	0	0	0	0
238	ГБУЗ НО "Павловская центральная районная больница"	5252001058	Поликлиника	амбулаторно	автомобили для доставки пациентов в медицинские организации, медицинских работников до места жительства, а	УАЗ-39629	01.01.2005	1	0	0	0	0

					также для перевозки биологических материалов для исследований, доставки лекарственных препаратов для жителей отдаленных районов							
239	ГБУЗ НО "Павловская центральная районная больница"	5252001058	Поликлиника	амбулаторно	автомобили для доставки пациентов в медицинские организации, медицинских работников до места жительства, а также для перевозки биологических материалов для исследований, доставки лекарственных препаратов для жителей отдаленных районов	ВАЗ 210540	01.01.2009	0	0	0	1	0
240	ГБУЗ НО "Павловская центральная районная больница"	5252001058	Поликлиника	амбулаторно	автомобили для доставки пациентов в	ГАЗ-2705	01.01.2008	1	0	0	0	0

					медицинские организации, медицинских работников до места жительства, а также для перевозки биологических материалов для исследований, доставки лекарственных препаратов для жителей отдаленных районов							
241	ГБУЗ НО "Павловская центральная районная больница"	5252001058	Поликлиника	амбулаторно	автомобили для доставки пациентов в медицинские организации, медицинских работников до места жительства, а также для перевозки биологических материалов для исследований, доставки лекарственных препаратов	УАЗ-315196	01.01.2011	0	0	0	0	1

					для жителей отдаленных районов							
242	ГБУЗ НО "Павловская центральная районная больница"	5252001058	Поликлиника	амбулаторно	автомобили для доставки пациентов в медицинские организации, медицинских работников до места жительства, а также для перевозки биологических материалов для исследований, доставки лекарственных препаратов для жителей отдаленных районов	УАЗ-39629	01.01.2004	1	0	0	0	0
243	ГБУЗ НО "Павловская центральная районная больница"	5252001058	Таремская сельская врачебная амбулатория	амбулаторно	автомобили для доставки пациентов в медицинские организации, медицинских работников до места жительства, а также для перевозки биологически	УАЗ-396295	01.01.2010	0	0	0	0	1

					х материалов для исследований, доставки лекарственных препаратов для жителей отдаленных районов							
244	ГБУЗ НО "Павловская центральная районная больница"	5252001058	Абабковская сельская врачебная амбулатория	амбулаторно	автомобили для доставки пациентов в медицинские организации, медицинских работников до места жительства, а также для перевозки биологических материалов для исследований, доставки лекарственных препаратов для жителей отдаленных районов	УАЗ-396254	01.01.2007	1	0	0	0	0
245	ГБУЗ НО "Павловская центральная районная больница"	5252001058	Горбатовская городская больница	амбулаторно	автомобили для доставки пациентов в медицинские организации, медицинских	УАЗ-396295	01.01.2010	0	0	0	0	1

					работников до места жительства, а также для перевозки биологических материалов для исследований, доставки лекарственных препаратов для жителей отдаленных районов							
246	ГБУЗ НО "Павловская центральная районная больница"	5252001058	Поликлиника Ворсменской городской больницы	амбулаторно	автомобили для доставки пациентов в медицинские организации, медицинских работников до места жительства, а также для перевозки биологических материалов для исследований, доставки лекарственных препаратов для жителей отдаленных районов	УАЗ-39629	01.01.2004	1	0	0	0	0

247	ГБУЗ НО "Павловская центральная районная больница"	5252001058	Поликлиника	амбулаторно	автомобили для доставки пациентов в медицинские организации, медицинских работников до места жительства, а также для перевозки биологических материалов для исследований, доставки лекарственных препаратов для жителей отдаленных районов	УАЗ-39629	01.01.2005	1	0	0	0	0
248	ГБУЗ НО "Павловская центральная районная больница"	5252001058	Поликлиника	амбулаторно	автомобили для доставки пациентов в медицинские организации, медицинских работников до места жительства, а также для перевозки биологических материалов для исследований,	УАЗ-39629	01.01.2005	1	0	0	0	0

					доставки лекарственных препаратов для жителей отдаленных районов							
249	ГБУЗ НО "Павловская центральная районная больница"	5252001058	Ворсменская городская больница	амбулаторно	автомобили для доставки пациентов в медицинские организации, медицинских работников до места жительства, а также для перевозки биологических материалов для исследований, доставки лекарственных препаратов для жителей отдаленных районов	ГАЗ-2752	01.01.2004	1	0	0	0	0
250	ГБУЗ НО "Павловская центральная районная больница"	5252001058	Ворсменская городская больница	амбулаторно	автомобили для доставки пациентов в медицинские организации, медицинских работников до места жительства, а	ВАЗ-21114	01.01.2006	1	0	0	0	0

					также для перевозки биологических материалов для исследований, доставки лекарственных препаратов для жителей отдаленных районов							
251	ГБУЗ НО "Павловская центральная районная больница"	5252001058	Горбатовская городская больница	амбулаторно	автомобили для доставки пациентов в медицинские организации, медицинских работников до места жительства, а также для перевозки биологических материалов для исследований, доставки лекарственных препаратов для жителей отдаленных районов	Лада Гранта	01.01.2018	0	0	0	0	1
252	ГБУЗ НО "Павловская центральная районная больница"	5252001058	Поликлиника	амбулаторно	автомобили для доставки пациентов в	ГАЗ-310221	01.01.2006	1	0	0	0	0

					медицинские организации, медицинских работников до места жительства, а также для перевозки биологических материалов для исследований, доставки лекарственных препаратов для жителей отдаленных районов							
253	ГБУЗ НО "Павловская центральная районная больница"	5252001058	Поликлиника	амбулаторно	автомобили для доставки пациентов в медицинские организации, медицинских работников до места жительства, а также для перевозки биологических материалов для исследований, доставки лекарственных препаратов	CHEVROLET Lacetti j200	01.01.2010	0	0	0	0	1

					для жителей отдаленных районов							
254	ГБУЗ НО "Павловская центральная районная больница"	5252001058	Поликлиника	амбулаторно	автомобили для доставки пациентов в медицинские организации, медицинских работников до места жительства, а также для перевозки биологических материалов для исследований, доставки лекарственных препаратов для жителей отдаленных районов	ВАЗ-21074	01.01.2003	1	0	0	0	0
255	ГБУЗ НО "Павловская центральная районная больница"	5252001058	Поликлиника	амбулаторно	автомобили для доставки пациентов в медицинские организации, медицинских работников до места жительства, а также для перевозки биологически	RENAULT LOGAN	01.01.2012	0	0	0	0	1

					х материалов для исследований, доставки лекарственны х препаратов для жителей отдаленных районов							
25 6	ГБУЗ НО "Павловская центральная районная больница"	525200105 8	Ворсменская городская больница	амбулаторно	автомобили для доставки пациентов в медицинские организации, медицинских работников до места жительства, а также для перевозки биологически х материалов для исследований, доставки лекарственны х препаратов для жителей отдаленных районов	Лада Гранта	01.01.2014	0	0	0	0	1
25 7	ГБУЗ НО "Павловская центральная районная больница"	525200105 8	Ворсменская городская больница	амбулаторно	автомобили для доставки пациентов в медицинские организации, медицинских	УАЗ-396295	01.01.2012	0	0	0	0	1

					работников до места жительства, а также для перевозки биологических материалов для исследований, доставки лекарственных препаратов для жителей отдаленных районов							
258	ГБУЗ НО "Павловская центральная районная больница"	5252001058	поликлиника	амбулаторно	автомобили для доставки пациентов в медицинские организации, медицинских работников до места жительства, а также для перевозки биологических материалов для исследований, доставки лекарственных препаратов для жителей отдаленных районов	УАЗ-39629	01.01.2004	1	0	0	0	0

259	ГБУЗ НО "Павловская центральная районная больница"	5252001058	Поликлиника	амбулаторно	автомобили для доставки пациентов в медицинские организации, медицинских работников до места жительства, а также для перевозки биологических материалов для исследований, доставки лекарственных препаратов для жителей отдаленных районов	RENAULT LOGAN	01.01.2013	0	0	0	0	1
260	ГБУЗ НО "Павловская центральная районная больница"	5252001058	Поликлиника	амбулаторно	автомобили для доставки пациентов в медицинские организации, медицинских работников до места жительства, а также для перевозки биологических материалов для исследований,	УАЗ-396295	01.01.2013	0	0	0	0	1

					доставки лекарственных препаратов для жителей отдаленных районов							
261	ГБУЗ НО "Павловская центральная районная больница"	5252001058	Поликлиника	амбулаторно	автомобили для доставки пациентов в медицинские организации, медицинских работников до места жительства, а также для перевозки биологических материалов для исследований, доставки лекарственных препаратов для жителей отдаленных районов	ГАЗ-2217	01.01.2014	0	0	0	0	1
262	ГБУЗ НО "Павловская центральная районная больница"	5252001058	Поликлиника	амбулаторно	автомобили для доставки пациентов в медицинские организации, медицинских работников до места жительства, а	ВАЗ-21310	01.01.2019	0	0	0	0	1

					также для перевозки биологических материалов для исследований, доставки лекарственных препаратов для жителей отдаленных районов							
263	ГБУЗ НО "Павловская центральная районная больница"	5252001058	Поликлиника	амбулаторно	автомобили для доставки пациентов в медицинские организации, медицинских работников до места жительства, а также для перевозки биологических материалов для исследований, доставки лекарственных препаратов для жителей отдаленных районов	УАЗ-396292	01.01.2002	1	0	0	0	0
264	ГБУЗ НО "Павловская центральная районная больница"	5252001058	Поликлиника	амбулаторно	автомобили для доставки пациентов в	MITSUBISHI ASX	01.01.2011	0	0	0	0	1

					медицинские организации, медицинских работников до места жительства, а также для перевозки биологических материалов для исследований, доставки лекарственных препаратов для жителей отдаленных районов							
265	ГБУЗ НО "Павловская центральная районная больница"	5252001058	Поликлиника	амбулаторно	автомобили для доставки пациентов в медицинские организации, медицинских работников до места жительства, а также для перевозки биологических материалов для исследований, доставки лекарственных препаратов	ГАЗ-32213	01.01.2011	0	0	0	0	1

					для жителей отдаленных районов							
266	ГБУЗ НО "Павловская центральная районная больница"	5252001058	Поликлиника	амбулаторно	автомобили для доставки пациентов в медицинские организации, медицинских работников до места жительства, а также для перевозки биологических материалов для исследований, доставки лекарственных препаратов для жителей отдаленных районов	УАЗ-396292	01.01.2004	1	0	0	0	0
267	ГБУЗ НО "Павловская центральная районная больница"	5252001058	поликлиника	амбулаторно	автомобили для доставки пациентов в медицинские организации, медицинских работников до места жительства, а также для перевозки биологически	УАЗ-315196	01.01.2011	0	0	0	0	1

					х материалов для исследований, доставки лекарственных препаратов для жителей отдаленных районов							
268	ГБУЗ НО "Павловская центральная районная больница"	5252001058	Поликлиника	амбулаторно	автомобили для доставки пациентов в медицинские организации, медицинских работников до места жительства, а также для перевозки биологических материалов для исследований, доставки лекарственных препаратов для жителей отдаленных районов	ВАЗ-21310	01.01.2008	1	0	0	0	0
269	ГБУЗ НО "Павловская центральная районная больница"	5252001058	поликлиника	амбулаторно	автомобили для доставки пациентов в медицинские организации, медицинских	ГАЗ-3221	01.01.2001	1	0	0	0	0

					работников до места жительства, а также для перевозки биологических материалов для исследований, доставки лекарственных препаратов для жителей отдаленных районов							
270	ГБУЗ НО "Павловская центральная районная больница"	5252001058	поликлиника	амбулаторно	автомобили для доставки пациентов в медицинские организации, медицинских работников до места жительства, а также для перевозки биологических материалов для исследований, доставки лекарственных препаратов для жителей отдаленных районов	ГАЗ-3186-02	01.01.2007	1	0	0	0	0

271	ГБУЗ НО "Павловская центральная районная больница"	5252001058	поликлиника	амбулаторно	автомобили для доставки пациентов в медицинские организации, медицинских работников до места жительства, а также для перевозки биологических материалов для исследований, доставки лекарственных препаратов для жителей отдаленных районов	ГАЗ-322100	01.01.2013	0	0	0	0	1
272	ГБУЗ НО "Первомайская центральная районная больница"	5224000447	поликлиника	амбулаторно	автомобили для доставки пациентов в медицинские организации, медицинских работников до места жительства, а также для перевозки биологических материалов для исследований,	УАЗ-396295	14.05.2015	0	1	0	0	0

					доставки лекарственных препаратов для жителей отдаленных районов							
273	ГБУЗ НО "Первомайская центральная районная больница"	5224000447	поликлиника	амбулаторно	автомобили для доставки пациентов в медицинские организации, медицинских работников до места жительства, а также для перевозки биологических материалов для исследований, доставки лекарственных препаратов для жителей отдаленных районов	УАЗ-396295	03.05.2012	1	0	0	0	0
274	ГБУЗ НО "Первомайская центральная районная больница"	5224000447	Поликлиника	амбулаторно	автомобили для доставки пациентов в медицинские организации, медицинских работников до места жительства, а	УАЗ-31519	15.12.2005	1	0	0	0	0

					также для перевозки биологических материалов для исследований, доставки лекарственных препаратов для жителей отдаленных районов							
275	ГБУЗ НО "Первомайская центральная районная больница"	5224000447	Сатисская ВА	амбулаторно	автомобили для доставки пациентов в медицинские организации, медицинских работников до места жительства, а также для перевозки биологических материалов для исследований, доставки лекарственных препаратов для жителей отдаленных районов	УАЗ-396295	11.05.2012	0	0	0	0	1
276	ГБУЗ НО "Первомайская центральная районная	5224000447	Рогожская СВА	амбулаторно	автомобили для доставки пациентов в	УАЗ-396295	01.06.2012	0	0	0	0	1

	больница"				медицинские организации, медицинских работников до места жительства, а также для перевозки биологических материалов для исследований, доставки лекарственных препаратов для жителей отдаленных районов							
277	ГБУЗ НО "Первомайская центральная районная больница"	5224000447	Поликлиника	амбулаторно	автомобили для доставки пациентов в медицинские организации, медицинских работников до места жительства, а также для перевозки биологических материалов для исследований, доставки лекарственных препаратов	УАЗ-390995	07.11.2014	0	0	0	0	1

					для жителей отдаленных районов							
278	ГБУЗ НО "Первомайская центральная районная больница"	5224000447	Кошелихинкий ФАП	амбулаторно	автомобили для доставки пациентов в медицинские организации, медицинских работников до места жительства, а также для перевозки биологических материалов для исследований, доставки лекарственных препаратов для жителей отдаленных районов	УАЗ-396295	18.11.2010	0	0	0	0	1
279	ГБУЗ НО "Первомайская центральная районная больница"	5224000447	Поликлиника	амбулаторно	автомобили для доставки пациентов в медицинские организации, медицинских работников до места жительства, а также для перевозки биологически	MAZDA 6	01.07.2011	0	0	0	0	1

					х материалов для исследований, доставки лекарственных препаратов для жителей отдаленных районов							
280	ГБУЗ НО "Первомайская центральная районная больница"	5224000447	Шутиловский ФАП	амбулаторно	автомобили для доставки пациентов в медицинские организации, медицинских работников до места жительства, а также для перевозки биологических материалов для исследований, доставки лекарственных препаратов для жителей отдаленных районов	УАЗ-39629	04.02.2004	1	0	0	0	0
281	ГБУЗ НО "Первомайская центральная районная больница"	5224000447	Поликлиника	амбулаторно	автомобили для доставки пациентов в медицинские организации, медицинских	УАЗ-396295	01.07.2012	0	0	0	0	1

					работников до места жительства, а также для перевозки биологических материалов для исследований, доставки лекарственных препаратов для жителей отдаленных районов							
282	ГБУЗ НО "Первомайская центральная районная больница"	5224000447	поликлиника	амбулаторно	автомобили для доставки пациентов в медицинские организации, медицинских работников до места жительства, а также для перевозки биологических материалов для исследований, доставки лекарственных препаратов для жителей отдаленных районов	Volkswagen-22440C	01.08.2013	0	0	0	0	1

283	ГБУЗ НО "Перевозская центральная районная больница"	5225000390	поликлиника	амбулаторно	автомобили для доставки пациентов в медицинские организации, медицинских работников до места жительства, а также для перевозки биологических материалов для исследований, доставки лекарственных препаратов для жителей отдаленных районов	УАЗ-39623	28.03.2007	1	0	0	0	0
284	ГБУЗ НО "Перевозская центральная районная больница"	5225000390	поликлиника	амбулаторно	автомобили для доставки пациентов в медицинские организации, медицинских работников до места жительства, а также для перевозки биологических материалов для исследований,	УАЗ-396295	18.11.2010	1	0	0	0	0

					доставки лекарственных препаратов для жителей отдаленных районов							
285	ГБУЗ НО "Перевозская центральная районная больница"	5225000390	Поликлиника	амбулаторно	автомобили для доставки пациентов в медицинские организации, медицинских работников до места жительства, а также для перевозки биологических материалов для исследований, доставки лекарственных препаратов для жителей отдаленных районов	ВАЗ-210540	01.08.2009	0	0	0	1	0
286	ГБУЗ НО "Перевозская центральная районная больница"	5225000390	Поликлиника	амбулаторно	автомобили для доставки пациентов в медицинские организации, медицинских работников до места жительства, а	УАЗ-396295	29.06.2011	0	0	0	0	1

					также для перевозки биологических материалов для исследований, доставки лекарственных препаратов для жителей отдаленных районов							
287	ГБУЗ НО "Перевозская центральная районная больница"	5225000390	Поликлиника	амбулаторно	автомобили для доставки пациентов в медицинские организации, медицинских работников до места жительства, а также для перевозки биологических материалов для исследований, доставки лекарственных препаратов для жителей отдаленных районов	ГАЗ-275270	05.10.2005	1	0	0	0	0
288	ГБУЗ НО "Перевозская центральная районная больница"	5225000390	Поликлиника	амбулаторно	автомобили для доставки пациентов в	ГАЗ-2752	01.03.2011	0	0	0	0	1

					медицинские организации, медицинских работников до места жительства, а также для перевозки биологических материалов для исследований, доставки лекарственных препаратов для жителей отдаленных районов							
289	ГБУЗ НО "Перевозская центральная районная больница"	5225000390	Поликлиника	амбулаторно	автомобили для доставки пациентов в медицинские организации, медицинских работников до места жительства, а также для перевозки биологических материалов для исследований, доставки лекарственных препаратов	LADA LARGUS	01.09.2016	0	0	0	0	1

					для жителей отдаленных районов							
290	ГБУЗ НО "Перевозская центральная районная больница"	5225000390	Поликлиника	амбулаторно	автомобили для доставки пациентов в медицинские организации, медицинских работников до места жительства, а также для перевозки биологических материалов для исследований, доставки лекарственных препаратов для жителей отдаленных районов	FORD "ФОКУС"	20.09.2012	0	0	0	0	1
291	ГБУЗ НО "Пильнинская центральная районная больница"	5226010200	Поликлиника	амбулаторно	автомобили для доставки пациентов в медицинские организации, медицинских работников до места жительства, а также для перевозки биологически	УАЗ-31519	01.11.2005	1	0	0	0	0

					х материалов для исследований, доставки лекарственных препаратов для жителей отдаленных районов							
292	ГБУЗ НО "Пильнинская центральная районная больница"	5226010200	Поликлиника	амбулаторно	автомобили для доставки пациентов в медицинские организации, медицинских работников до места жительства, а также для перевозки биологических материалов для исследований, доставки лекарственных препаратов для жителей отдаленных районов	УАЗ-315196	01.01.2011	0	0	0	0	1
293	ГБУЗ НО "Пильнинская центральная районная больница"	5226010200	Поликлиника	амбулаторно	автомобили для доставки пациентов в медицинские организации, медицинских	ГАЗ-310231	01.01.2005	1	0	0	0	0

					работников до места жительства, а также для перевозки биологических материалов для исследований, доставки лекарственных препаратов для жителей отдаленных районов							
294	ГБУЗ НО "Пильнинская центральная районная больница"	5226010200	Поликлиника	амбулаторно	автомобили для доставки пациентов в медицинские организации, медицинских работников до места жительства, а также для перевозки биологических материалов для исследований, доставки лекарственных препаратов для жителей отдаленных районов	SKODA OCTAVIA	01.01.2016	0	0	0	0	1

295	ГБУЗ НО "Пильнинская центральная районная больница"	5226010200	Поликлиника	амбулаторно	автомобили для доставки пациентов в медицинские организации, медицинских работников до места жительства, а также для перевозки биологических материалов для исследований, доставки лекарственных препаратов для жителей отдаленных районов	Газ 3102	31.01.2006	1	0	0	0	0
296	ГБУЗ НО "Починковская центральная районная больница"	5227001569	Поликлиника	амбулаторно	автомобили для доставки пациентов в медицинские организации, медицинских работников до места жительства, а также для перевозки биологических материалов для исследований,	УАЗ-396295	20.11.2012	0	0	0	0	1

					доставки лекарственных препаратов для жителей отдаленных районов							
297	ГБУЗ НО "Починковская центральная районная больница"	5227001569	Поликлиника	амбулаторно	автомобили для доставки пациентов в медицинские организации, медицинских работников до места жительства, а также для перевозки биологических материалов для исследований, доставки лекарственных препаратов для жителей отдаленных районов	УАЗ-396295	16.10.2012	0	0	0	0	1
298	ГБУЗ НО "Починковская центральная районная больница"	5227001569	Поликлиника	амбулаторно	автомобили для доставки пациентов в медицинские организации, медицинских работников до места жительства, а	УАЗ-396295	18.10.2012	0	0	0	0	1

					также для перевозки биологических материалов для исследований, доставки лекарственных препаратов для жителей отдаленных районов							
299	ГБУЗ НО "Починковская центральная районная больница"	5227001569	Мадаевская участковая больница	амбулаторно	автомобили для доставки пациентов в медицинские организации, медицинских работников до места жительства, а также для перевозки биологических материалов для исследований, доставки лекарственных препаратов для жителей отдаленных районов	УАЗ 3909	16.12.1992	1	0	0	0	0
300	ГБУЗ НО "Починковская центральная районная	5227001569	Поликлиника	амбулаторно	автомобили для доставки пациентов в	ГАЗ-27055	22.08.2015	0	0	0	0	1

	больница"				медицинские организации, медицинских работников до места жительства, а также для перевозки биологических материалов для исследований, доставки лекарственных препаратов для жителей отдаленных районов							
301	ГБУЗ НО "Починковская центральная районная больница"	5227001569	Поликлиника	амбулаторно	автомобили для доставки пациентов в медицинские организации, медицинских работников до места жительства, а также для перевозки биологических материалов для исследований, доставки лекарственных препаратов	ВАЗ-21041-30	28.11.2011	0	0	0	0	1

					для жителей отдаленных районов							
302	ГБУЗ НО "Починковская центральная районная больница"	5227001569	Поликлиника	амбулаторно	автомобили для доставки пациентов в медицинские организации, медицинских работников до места жительства, а также для перевозки биологических материалов для исследований, доставки лекарственных препаратов для жителей отдаленных районов	ГАЗ 310221	11.04.2007	1	0	0	0	0
303	ГБУЗ НО "Починковская центральная районная больница"	5227001569	Поликлиника	амбулаторно	автомобили для доставки пациентов в медицинские организации, медицинских работников до места жительства, а также для перевозки биологически	ГАЗ 3102	22.08.2003	1	0	0	0	0

					х материалов для исследований, доставки лекарственны х препаратов для жителей отдаленных районов							
304	ГБУЗ НО "Починковская центральная районная больница"	5227001569	Поликлиника	амбулаторно	автомобили для доставки пациентов в медицинские организации, медицинских работников до места жительства, а также для перевозки биологически х материалов для исследований, доставки лекарственны х препаратов для жителей отдаленных районов	NISSAN QASHQAI	25.03.2011	0	0	0	0	1
305	ГБУЗ НО "Починковская центральная районная больница"	5227001569	Поликлиника	амбулаторно	автомобили для доставки пациентов в медицинские организации, медицинских	KIA RIO	26.06.2019	0	0	0	0	1

					работников до места жительства, а также для перевозки биологических материалов для исследований, доставки лекарственных препаратов для жителей отдаленных районов							
306	ГБУЗ НО "Починковская центральная районная больница"	5227001569	Поликлиника	амбулаторно	автомобили для доставки пациентов в медицинские организации, медицинских работников до места жительства, а также для перевозки биологических материалов для исследований, доставки лекарственных препаратов для жителей отдаленных районов	ГАЗ-2705	03.09.2004	1	0	0	0	0

307	ГБУЗ НО "Семеновская центральная районная больница"	5228003600	поликлиника	амбулаторно	автомобили для доставки пациентов в медицинские организации, медицинских работников до места жительства, а также для перевозки биологических материалов для исследований, доставки лекарственных препаратов для жителей отдаленных районов	УАЗ-396295	19.09.2016	0	0	0	0	1
308	ГБУЗ НО "Семеновская центральная районная больница"	5228003600	поликлиника	амбулаторно	автомобили для доставки пациентов в медицинские организации, медицинских работников до места жительства, а также для перевозки биологических материалов для исследований,	УАЗ-396295	24.10.2016	0	0	0	0	1

					доставки лекарственных препаратов для жителей отдаленных районов							
309	ГБУЗ НО "Семеновская центральная районная больница"	5228003600	Поликлиника	амбулаторно	автомобили для доставки пациентов в медицинские организации, медицинских работников до места жительства, а также для перевозки биологических материалов для исследований, доставки лекарственных препаратов для жителей отдаленных районов	УАЗ-315195	06.08.2007	1	0	0	0	0
310	ГБУЗ НО "Семеновская центральная районная больница"	5228003600	Поликлиника	амбулаторно	автомобили для доставки пациентов в медицинские организации, медицинских работников до места жительства, а	УАЗ-396295	15.12.2011	0	0	0	0	1

					также для перевозки биологических материалов для исследований, доставки лекарственных препаратов для жителей отдаленных районов							
311	ГБУЗ НО "Семеновская центральная районная больница"	5228003600	Поликлиника	амбулаторно	автомобили для доставки пациентов в медицинские организации, медицинских работников до места жительства, а также для перевозки биологических материалов для исследований, доставки лекарственных препаратов для жителей отдаленных районов	ГАЗ-31105	05.01.1999	1	0	0	0	0
312	ГБУЗ НО "Семеновская центральная районная больница"	5228003600	Поликлиника	амбулаторно	автомобили для доставки пациентов в	ВАЗ 21043	28.12.2010	0	0	0	0	1

					медицинские организации, медицинских работников до места жительства, а также для перевозки биологических материалов для исследований, доставки лекарственных препаратов для жителей отдаленных районов							
313	ГБУЗ НО "Семеновская центральная районная больница"	5228003600	Поликлиника	амбулаторно	автомобили для доставки пациентов в медицинские организации, медицинских работников до места жительства, а также для перевозки биологических материалов для исследований, доставки лекарственных препаратов	УАЗ Хантер	18.09.2014	0	0	0	0	1

					для жителей отдаленных районов							
314	ГБУЗ НО "Семеновская центральная районная больница"	5228003600	Поликлиника	амбулаторно	автомобили для доставки пациентов в медицинские организации, медицинских работников до места жительства, а также для перевозки биологических материалов для исследований, доставки лекарственных препаратов для жителей отдаленных районов	ГАЗ-31105	07.08.2007	1	0	0	0	0
315	ГБУЗ НО "Семеновская центральная районная больница"	5228003600	Поликлиника	амбулаторно	автомобили для доставки пациентов в медицинские организации, медицинских работников до места жительства, а также для перевозки биологически	ВАЗ-21310	03.07.2019	0	0	0	0	1

					х материалов для исследований, доставки лекарственных препаратов для жителей отдаленных районов							
316	ГБУЗ НО "Семеновская центральная районная больница"	5228003600	Поликлиника	амбулаторно	автомобили для доставки пациентов в медицинские организации, медицинских работников до места жительства, а также для перевозки биологических материалов для исследований, доставки лекарственных препаратов для жителей отдаленных районов	SKODA OCTAVIA	11.03.2013	0	0	0	0	1
317	ГБУЗ НО "Семеновская центральная районная больница"	5228003600	Беласовская врачебная амбулатория	амбулаторно	автомобили для доставки пациентов в медицинские организации, медицинских	УАЗ-31519	24.06.2004	1	0	0	0	0

					работников до места жительства, а также для перевозки биологических материалов для исследований, доставки лекарственных препаратов для жителей отдаленных районов							
318	ГБУЗ НО "Семеновская центральная районная больница"	5228003600	Ивановская врачебная амбулатория	амбулаторно	автомобили для доставки пациентов в медицинские организации, медицинских работников до места жительства, а также для перевозки биологических материалов для исследований, доставки лекарственных препаратов для жителей отдаленных районов	УАЗ 39623	19.10.2007	1	0	0	0	0

319	ГБУЗ НО "Семеновская центральная районная больница"	5228003600	Огибновская участковая больница	амбулаторно	автомобили для доставки пациентов в медицинские организации, медицинских работников до места жительства, а также для перевозки биологических материалов для исследований, доставки лекарственных препаратов для жителей отдаленных районов	УАЗ 390992	29.10.2003	1	0	0	0	0
320	ГБУЗ НО "Семеновская центральная районная больница"	5228003600	Боковская врачебная амбулатория	амбулаторно	автомобили для доставки пациентов в медицинские организации, медицинских работников до места жительства, а также для перевозки биологических материалов для исследований,	УАЗ-396295	04.01.2005	1	0	0	0	0

					доставки лекарственных препаратов для жителей отдаленных районов							
321	ГБУЗ НО "Семеновская центральная районная больница"	5228003600	Тарасихинская врачебная амбулатория	амбулаторно	автомобили для доставки пациентов в медицинские организации, медицинских работников до места жительства, а также для перевозки биологических материалов для исследований, доставки лекарственных препаратов для жителей отдаленных районов	УАЗ 396252	18.01.2006	1	0	0	0	0
322	ГБУЗ НО "Семеновская центральная районная больница"	5228003600	Поликлиника	амбулаторно	автомобили для доставки пациентов в медицинские организации, медицинских работников до места жительства, а	М3D4412-09	15.05.2013	0	0	0	0	1

					также для перевозки биологических материалов для исследований, доставки лекарственных препаратов для жителей отдаленных районов							
323	ГБУЗ НО "Спасская центральная районная больница"	5232002769	Поликлиника	амбулаторно	автомобили для доставки пациентов в медицинские организации, медицинских работников до места жительства, а также для перевозки биологических материалов для исследований, доставки лекарственных препаратов для жителей отдаленных районов	УАЗ 39623	19.10.2007	1	0	0	0	0
324	ГБУЗ НО "Спасская центральная районная больница"	5232002769	Поликлиника	амбулаторно	автомобили для доставки пациентов в	УАЗ-396295	30.09.2010	0	0	0	0	1

					медицинские организации, медицинских работников до места жительства, а также для перевозки биологических материалов для исследований, доставки лекарственных препаратов для жителей отдаленных районов							
325	ГБУЗ НО "Спасская центральная районная больница"	5232002769	Поликлиника	амбулаторно	автомобили для доставки пациентов в медицинские организации, медицинских работников до места жительства, а также для перевозки биологических материалов для исследований, доставки лекарственных препаратов	SKODA OCTAVIA	01.12.2014	0	1	0	0	0

					для жителей отдаленных районов							
326	ГБУЗ НО "Спасская центральная районная больница"	5232002769	Поликлиника	амбулаторно	автомобили для доставки пациентов в медицинские организации, медицинских работников до места жительства, а также для перевозки биологических материалов для исследований, доставки лекарственных препаратов для жителей отдаленных районов	ВАЗ-21310	18.02.2019	0	0	0	0	1
327	ГБУЗ НО "Спасская центральная районная больница"	5232002769	Татаро-Маклаковская врачебная амбулатория	амбулаторно	автомобили для доставки пациентов в медицинские организации, медицинских работников до места жительства, а также для перевозки биологически	Лада-212140	08.10.2010	0	0	0	0	1

					х материалов для исследований, доставки лекарственны х препаратов для жителей отдаленных районов							
328	ГБУЗ НО "Спасская центральная районная больница"	5232002769	Поликлиника	амбулаторно	автомобили для доставки пациентов в медицинские организации, медицинских работников до места жительства, а также для перевозки биологически х материалов для исследований, доставки лекарственны х препаратов для жителей отдаленных районов	ГАЗ 330232	12.12.2008	1	0	0	0	0
329	ГБУЗ НО "Спасская центральная районная больница"	5232002769	Поликлиника	амбулаторно	автомобили для доставки пациентов в медицинские организации, медицинских	УАЗ 220695-04	14.06.2019	0	0	0	0	1

					работников до места жительства, а также для перевозки биологических материалов для исследований, доставки лекарственных препаратов для жителей отдаленных районов							
330	ГБУЗ НО "Сергачская центральная районная больница"	5229000049	Поликлиника	амбулаторно	автомобили для доставки пациентов в медицинские организации, медицинских работников до места жительства, а также для перевозки биологических материалов для исследований, доставки лекарственных препаратов для жителей отдаленных районов	УАЗ-3962	11.08.1998	1	0	0	0	0

331	ГБУЗ НО "Сергачская центральная районная больница"	5229000049	Поликлиника	амбулаторно	автомобили для доставки пациентов в медицинские организации, медицинских работников до места жительства, а также для перевозки биологических материалов для исследований, доставки лекарственных препаратов для жителей отдаленных районов	УАЗ-31519	19.10.1998	1	0	0	0	0
332	ГБУЗ НО "Сергачская центральная районная больница"	5229000049	Поликлиника	амбулаторно	автомобили для доставки пациентов в медицинские организации, медицинских работников до места жительства, а также для перевозки биологических материалов для исследований,	УАЗ-31514	05.09.1997	1	0	0	0	0

					доставки лекарственных препаратов для жителей отдаленных районов							
333	ГБУЗ НО "Сергачская центральная районная больница"	5229000049	Поликлиника	амбулаторно	автомобили для доставки пациентов в медицинские организации, медицинских работников до места жительства, а также для перевозки биологических материалов для исследований, доставки лекарственных препаратов для жителей отдаленных районов	LADA VESTA	15.04.2016	0	0	0	0	1
334	ГБУЗ НО "Сергачская центральная районная больница"	5229000049	Поликлиника	амбулаторно	автомобили для доставки пациентов в медицинские организации, медицинских работников до места жительства, а	УАЗ-396295	19.11.2010	0	0	0	0	1

					также для перевозки биологических материалов для исследований, доставки лекарственных препаратов для жителей отдаленных районов							
335	ГБУЗ НО "Сергачская центральная районная больница"	5229000049	Поликлиника	амбулаторно	автомобили для доставки пациентов в медицинские организации, медицинских работников до места жительства, а также для перевозки биологических материалов для исследований, доставки лекарственных препаратов для жителей отдаленных районов	УАЗ-396295	04.12.2012	0	0	0	0	1
336	ГБУЗ НО "Сергачская центральная районная больница"	5229000049	Поликлиника	амбулаторно	автомобили для доставки пациентов в	ГАЗ-3110	16.12.2012	0	0	0	0	1

					медицинские организации, медицинских работников до места жительства, а также для перевозки биологических материалов для исследований, доставки лекарственных препаратов для жителей отдаленных районов							
337	ГБУЗ НО "Сергачская центральная районная больница"	5229000049	Поликлиника	амбулаторно	автомобили для доставки пациентов в медицинские организации, медицинских работников до места жительства, а также для перевозки биологических материалов для исследований, доставки лекарственных препаратов	ГАЗ-322100	10.12.1996	1	0	0	0	0

					для жителей отдаленных районов							
338	ГБУЗ НО "Сеченовская центральная районная больница"	5230001199	Поликлиника	амбулаторно	автомобили для доставки пациентов в медицинские организации, медицинских работников до места жительства, а также для перевозки биологических материалов для исследований, доставки лекарственных препаратов для жителей отдаленных районов	ВАЗ-21310	22.09.2010	0	0	0	0	1
339	ГБУЗ НО "Сеченовская центральная районная больница"	5230001199	Верхнеталызинская участковая больница (амбулатория)	амбулаторно	автомобили для доставки пациентов в медицинские организации, медицинских работников до места жительства, а также для перевозки биологически	УАЗ-396295	10.10.2012	0	0	0	0	1

					х материалов для исследований, доставки лекарственных препаратов для жителей отдаленных районов							
340	ГБУЗ НО "Сеченовская центральная районная больница"	5230001199	Кочетовская участковая больница (амбулатория)	амбулаторно	автомобили для доставки пациентов в медицинские организации, медицинских работников до места жительства, а также для перевозки биологических материалов для исследований, доставки лекарственных препаратов для жителей отдаленных районов	УАЗ-396295	18.11.2010	0	0	0	0	1
341	ГБУЗ НО "Сеченовская центральная районная больница"	5230001199	Поликлиника	амбулаторно	автомобили для доставки пациентов в медицинские организации, медицинских	УАЗ Патриот	20.06.2006	1	0	0	0	0

					работников до места жительства, а также для перевозки биологических материалов для исследований, доставки лекарственных препаратов для жителей отдаленных районов							
342	ГБУЗ НО "Сеченовская центральная районная больница"	5230001199	Поликлиника	амбулаторно	автомобили для доставки пациентов в медицинские организации, медицинских работников до места жительства, а также для перевозки биологических материалов для исследований, доставки лекарственных препаратов для жителей отдаленных районов	ГАЗ-31105	20.05.2008	1	0	0	0	0

343	ГБУЗ НО "Сокольская центральная районная больница"	5240001695	поликлиника	амбулаторно	автомобили для доставки пациентов в медицинские организации, медицинских работников до места жительства, а также для перевозки биологических материалов для исследований, доставки лекарственных препаратов для жителей отдаленных районов	УАЗ-396295	01.01.2012	0	0	0	0	1
344	ГБУЗ НО "Сокольская центральная районная больница"	5240001695	Амбулаторно-поликлиническое отделение	амбулаторно	автомобили для доставки пациентов в медицинские организации, медицинских работников до места жительства, а также для перевозки биологических материалов для исследований,	УАЗ-396294	12.01.2009	1	0	0	0	0

					доставки лекарственных препаратов для жителей отдаленных районов							
345	ГБУЗ НО "Сокольская центральная районная больница"	5240001695	Поликлиника	амбулаторно	автомобили для доставки пациентов в медицинские организации, медицинских работников до места жительства, а также для перевозки биологических материалов для исследований, доставки лекарственных препаратов для жителей отдаленных районов	ГАЗ-31105	01.01.2008	1	0	0	0	0
346	ГБУЗ НО "Сокольская центральная районная больница"	5240001695	Поликлиника	амбулаторно	автомобили для доставки пациентов в медицинские организации, медицинских работников до места жительства, а	Лада-212140	01.01.2010	0	0	0	0	1

					также для перевозки биологических материалов для исследований, доставки лекарственных препаратов для жителей отдаленных районов							
347	ГБУЗ НО "Сокольская центральная районная больница"	5240001695	Поликлиника	амбулаторно	автомобили для доставки пациентов в медицинские организации, медицинских работников до места жительства, а также для перевозки биологических материалов для исследований, доставки лекарственных препаратов для жителей отдаленных районов	ВАЗ-21214	31.10.2006	1	0	0	0	0
348	ГБУЗ НО "Сокольская центральная районная больница"	5240001695	Поликлиника	амбулаторно	автомобили для доставки пациентов в	УАЗ-3962	10.11.2005	1	0	0	0	0

					медицинские организации, медицинских работников до места жительства, а также для перевозки биологических материалов для исследований, доставки лекарственных препаратов для жителей отдаленных районов							
349	ГБУЗ НО "Сосновская центральная районная больница"	5233000620	Поликлиника	амбулаторно	автомобили для доставки пациентов в медицинские организации, медицинских работников до места жительства, а также для перевозки биологических материалов для исследований, доставки лекарственных препаратов	ВАЗ-21310	15.03.2006	1	0	0	0	0

					для жителей отдаленных районов							
350	ГБУЗ НО "Сосновская центральная районная больница"	5233000620	Поликлиника	амбулаторно	автомобили для доставки пациентов в медицинские организации, медицинских работников до места жительства, а также для перевозки биологических материалов для исследований, доставки лекарственных препаратов для жителей отдаленных районов	ВАЗ-21310	13.01.2007	1	0	0	0	0
351	ГБУЗ НО "Сосновская центральная районная больница"	5233000620	Елизаровская участковая больница	амбулаторно	автомобили для доставки пациентов в медицинские организации, медицинских работников до места жительства, а также для перевозки биологически	ВАЗ-21310	07.03.2006	1	0	0	0	0

					х материалов для исследований, доставки лекарственных препаратов для жителей отдаленных районов							
352	ГБУЗ НО "Сосновская центральная районная больница"	5233000620	Поликлиника	амбулаторно	автомобили для доставки пациентов в медицинские организации, медицинских работников до места жительства, а также для перевозки биологических материалов для исследований, доставки лекарственных препаратов для жителей отдаленных районов	УАЗ-396295	01.08.2015	0	0	1	0	0
353	ГБУЗ НО "Сосновская центральная районная больница"	5233000620	Селитьбенская врачебная амбулатория	амбулаторно	автомобили для доставки пациентов в медицинские организации, медицинских	УАЗ-396295	21.10.2010	0	0	0	0	1

					работников до места жительства, а также для перевозки биологических материалов для исследований, доставки лекарственных препаратов для жителей отдаленных районов							
354	ГБУЗ НО "Сосновская центральная районная больница"	5233000620	Поликлиника	амбулаторно	автомобили для доставки пациентов в медицинские организации, медицинских работников до места жительства, а также для перевозки биологических материалов для исследований, доставки лекарственных препаратов для жителей отдаленных районов	УАЗ 396255	22.09.2011	0	0	0	0	1

355	ГБУЗ НО "Сосновская центральная районная больница"	5233000620	Поликлиника	амбулаторно	автомобили для доставки пациентов в медицинские организации, медицинских работников до места жительства, а также для перевозки биологических материалов для исследований, доставки лекарственных препаратов для жителей отдаленных районов	УАЗ-3962	12.10.2005	1	0	0	0	0
356	ГБУЗ НО "Сосновская центральная районная больница"	5233000620	Поликлиника	амбулаторно	автомобили для доставки пациентов в медицинские организации, медицинских работников до места жительства, а также для перевозки биологических материалов для исследований,	УАЗ-396295	09.02.2015	0	0	1	0	0

					доставки лекарственных препаратов для жителей отдаленных районов							
357	ГБУЗ НО "Сосновская центральная районная больница"	5233000620	Поликлиника	амбулаторно	автомобили для доставки пациентов в медицинские организации, медицинских работников до места жительства, а также для перевозки биологических материалов для исследований, доставки лекарственных препаратов для жителей отдаленных районов	ГАЗ-27055	07.05.2015	0	0	1	0	0
358	ГБУЗ НО "Сосновская центральная районная больница"	5233000620	Поликлиника	амбулаторно	автомобили для доставки пациентов в медицинские организации, медицинских работников до места жительства, а	RENAULT DUSTER	11.04.2013	0	0	0	0	1

					также для перевозки биологических материалов для исследований, доставки лекарственных препаратов для жителей отдаленных районов							
359	ГБУЗ НО "Сосновская центральная районная больница"	5233000620	Поликлиника	амбулаторно	автомобили для доставки пациентов в медицинские организации, медицинских работников до места жительства, а также для перевозки биологических материалов для исследований, доставки лекарственных препаратов для жителей отдаленных районов	ГАЗ-2705	01.01.2008	1	0	0	0	0
360	ГБУЗ НО "Тонкинская центральная районная больница"	5233000620	Поликлиника	амбулаторно	автомобили для доставки пациентов в	УАЗ-396295	18.11.2010	0	0	0	0	1

					медицинские организации, медицинских работников до места жительства, а также для перевозки биологических материалов для исследований, доставки лекарственных препаратов для жителей отдаленных районов							
361	ГБУЗ НО "Тонкинская центральная районная больница"	5233000620	Поликлиника	амбулаторно	автомобили для доставки пациентов в медицинские организации, медицинских работников до места жительства, а также для перевозки биологических материалов для исследований, доставки лекарственных препаратов	УАЗ-315196	01.11.2011	0	0	0	0	1

					для жителей отдаленных районов							
362	ГБУЗ НО "Тонкинская центральная районная больница"	5233000620	Поликлиника	амбулаторно	автомобили для доставки пациентов в медицинские организации, медицинских работников до места жительства, а также для перевозки биологических материалов для исследований, доставки лекарственных препаратов для жителей отдаленных районов	CHEVROLET NIVA/212300-55	10.12.2009	0	0	0	1	0
363	ГБУЗ НО "Тонкинская центральная районная больница"	5233000620	Поликлиника	амбулаторно	автомобили для доставки пациентов в медицинские организации, медицинских работников до места жительства, а также для перевозки биологически	УАЗ-396259	30.10.2004	1	0	0	0	0

					х материалов для исследований, доставки лекарственных препаратов для жителей отдаленных районов							
364	ГБУЗ НО "Тоншаевская центральная районная больница"	5234002098	Поликлиника	амбулаторно	автомобили для доставки пациентов в медицинские организации, медицинских работников до места жительства, а также для перевозки биологических материалов для исследований, доставки лекарственных препаратов для жителей отдаленных районов	УАЗ-396295	20.11.2015	0	0	1	0	0
365	ГБУЗ НО "Тоншаевская центральная районная больница"	5234002098	Пижемская городская больница	амбулаторно	автомобили для доставки пациентов в медицинские организации, медицинских	УАЗ 396252	01.10.2003	1	0	0	0	0

					работников до места жительства, а также для перевозки биологических материалов для исследований, доставки лекарственных препаратов для жителей отдаленных районов							
366	ГБУЗ НО "Тоншаевская центральная районная больница"	5234002098	Поликлиника	амбулаторно	автомобили для доставки пациентов в медицинские организации, медицинских работников до места жительства, а также для перевозки биологических материалов для исследований, доставки лекарственных препаратов для жителей отдаленных районов	УАЗ-315195	20.03.2008	1	0	0	0	0

367	ГБУЗ НО "Тоншаевская центральная районная больница"	5234002098	Пижемская городская больница	амбулаторно	автомобили для доставки пациентов в медицинские организации, медицинских работников до места жительства, а также для перевозки биологических материалов для исследований, доставки лекарственных препаратов для жителей отдаленных районов	УАЗ 396294	10.06.2008	0	0	0	0	1
368	ГБУЗ НО "Тоншаевская центральная районная больница"	5234002098	Буреполомская участковая больница	амбулаторно	автомобили для доставки пациентов в медицинские организации, медицинских работников до места жительства, а также для перевозки биологических материалов для исследований,	УАЗ 3962	11.07.2006	1	0	0	0	0

					доставки лекарственных препаратов для жителей отдаленных районов							
369	ГБУЗ НО "Тоншаевская центральная районная больница"	5234002098	Пижемская городская больница	амбулаторно	автомобили для доставки пациентов в медицинские организации, медицинских работников до места жительства, а также для перевозки биологических материалов для исследований, доставки лекарственных препаратов для жителей отдаленных районов	ВАЗ-21214	04.01.2006	1	0	0	0	0
370	ГБУЗ НО "Тоншаевская центральная районная больница"	5234002098	Поликлиника	амбулаторно	автомобили для доставки пациентов в медицинские организации, медицинских работников до места жительства, а	LADA LARGUS	08.07.2014	0	0	0	0	1

					также для перевозки биологических материалов для исследований, доставки лекарственных препаратов для жителей отдаленных районов							
371	ГБУЗ НО "Тоншаевская центральная районная больница"	5234002098	Поликлиника	амбулаторно	автомобили для доставки пациентов в медицинские организации, медицинских работников до места жительства, а также для перевозки биологических материалов для исследований, доставки лекарственных препаратов для жителей отдаленных районов	УАЗ-396295	28.06.2013	0	0	0	0	1
372	ГБУЗ НО "Тоншаевская центральная районная больница"	5234002098	Пижемскя городская больница	амбулаторно	автомобили для доставки пациентов в	УАЗ-396295	03.07.1975	1	0	0	0	0

					медицинские организации, медицинских работников до места жительства, а также для перевозки биологических материалов для исследований, доставки лекарственных препаратов для жителей отдаленных районов							
373	ГБУЗ НО "Тоншаевская центральная районная больница"	5234002098	Поликлиника	амбулаторно	автомобили для доставки пациентов в медицинские организации, медицинских работников до места жительства, а также для перевозки биологических материалов для исследований, доставки лекарственных препаратов	ГАЗ-3507-01	10.01.1991	1	0	0	0	0

					для жителей отдаленных районов							
374	ГБУЗ НО "Уренская центральная районная больница"	5235001361	поликлиника	амбулаторно	автомобили для доставки пациентов в медицинские организации, медицинских работников до места жительства, а также для перевозки биологических материалов для исследований, доставки лекарственных препаратов для жителей отдаленных районов	УАЗ-396295	01.01.2012	0	0	0	0	1
375	ГБУЗ НО "Уренская центральная районная больница"	5235001361	поликлиника	амбулаторно	автомобили для доставки пациентов в медицинские организации, медицинских работников до места жительства, а также для перевозки биологически	УАЗ-396295	11.11.2010	1	0	0	0	0

					х материалов для исследований, доставки лекарственных препаратов для жителей отдаленных районов							
376	ГБУЗ НО "Уренская центральная районная больница"	5235001361	Поликлиника	амбулаторно	автомобили для доставки пациентов в медицинские организации, медицинских работников до места жительства, а также для перевозки биологических материалов для исследований, доставки лекарственных препаратов для жителей отдаленных районов	УАЗ-396295	18.11.2010	0	0	0	0	1
377	ГБУЗ НО "Уренская центральная районная больница"	5235001361	Арьевская участкова больница	амбулаторно	автомобили для доставки пациентов в медицинские организации, медицинских	УАЗ-396295	27.12.2012	0	0	0	0	1

					работников до места жительства, а также для перевозки биологических материалов для исследований, доставки лекарственных препаратов для жителей отдаленных районов							
378	ГБУЗ НО "Уренская центральная районная больница"	5235001361	Поликлиника	амбулаторно	автомобили для доставки пациентов в медицинские организации, медицинских работников до места жительства, а также для перевозки биологических материалов для исследований, доставки лекарственных препаратов для жителей отдаленных районов	УАЗ-396295	29.11.2010	0	0	0	0	1

379	ГБУЗ НО "Уренская центральная районная больница"	5235001361	Карпухинская участковая больница	амбулаторно	автомобили для доставки пациентов в медицинские организации, медицинских работников до места жительства, а также для перевозки биологических материалов для исследований, доставки лекарственных препаратов для жителей отдаленных районов	УАЗ-396295	29.11.2012	0	0	0	0	1
380	ГБУЗ НО "Уренская центральная районная больница"	5235001361	Устанская участковая больница	амбулаторно	автомобили для доставки пациентов в медицинские организации, медицинских работников до места жительства, а также для перевозки биологических материалов для исследований,	УАЗ 39629	26.02.2006	1	0	0	0	0

					доставки лекарственных препаратов для жителей отдаленных районов							
381	ГБУЗ НО "Уренская центральная районная больница"	5235001361	Поликлиника	амбулаторно	автомобили для доставки пациентов в медицинские организации, медицинских работников до места жительства, а также для перевозки биологических материалов для исследований, доставки лекарственных препаратов для жителей отдаленных районов	УАЗ-315195	04.02.1995	1	0	0	0	0
382	ГБУЗ НО "Уренская центральная районная больница"	5235001361	Поликлиника	амбулаторно	автомобили для доставки пациентов в медицинские организации, медицинских работников до места жительства, а	УАЗ 31512	12.10.2012	0	0	0	0	1

					также для перевозки биологических материалов для исследований, доставки лекарственных препаратов для жителей отдаленных районов							
383	ГБУЗ НО "Уренская центральная районная больница"	5235001361	Поликлиника	амбулаторно	автомобили для доставки пациентов в медицинские организации, медицинских работников до места жительства, а также для перевозки биологических материалов для исследований, доставки лекарственных препаратов для жителей отдаленных районов	УАЗ Патриот	04.02.2014	0	0	0	0	1
384	ГБУЗ НО "Уренская центральная районная больница"	5235001361	Поликлиника	амбулаторно	автомобили для доставки пациентов в	ГАЗ-3102	31.07.2007	1	0	0	0	0

					медицинские организации, медицинских работников до места жительства, а также для перевозки биологических материалов для исследований, доставки лекарственных препаратов для жителей отдаленных районов							
385	ГБУЗ НО "Уренская центральная районная больница"	5235001361	Поликлиника	амбулаторно	автомобили для доставки пациентов в медицинские организации, медицинских работников до места жительства, а также для перевозки биологических материалов для исследований, доставки лекарственных препаратов	ГАЗ-2705	17.06.2011	0	0	0	0	1

					для жителей отдаленных районов							
386	ГБУЗ НО "Уренская центральная районная больница"	5235001361	Поликлиника	амбулаторно	автомобили для доставки пациентов в медицинские организации, медицинских работников до места жительства, а также для перевозки биологических материалов для исследований, доставки лекарственных препаратов для жителей отдаленных районов	УАЗ-31519	14.10.1998	1	0	0	0	0
387	ГБУЗ НО "Уренская центральная районная больница"	5235001361	Поликлиника	амбулаторно	автомобили для доставки пациентов в медицинские организации, медицинских работников до места жительства, а также для перевозки биологически	SKODA OCTAVIA	03.04.2014	0	0	0	0	1

					х материалов для исследований, доставки лекарственных препаратов для жителей отдаленных районов							
388	ГБУЗ НО "Уренская центральная районная больница"	5235001361	Арьевская участкова больница	амбулаторно	автомобили для доставки пациентов в медицинские организации, медицинских работников до места жительства, а также для перевозки биологических материалов для исследований, доставки лекарственных препаратов для жителей отдаленных районов	ГАЗ-310231	11.08.2004	1	0	0	0	0
389	ГБУЗ НО "Уренская центральная районная больница"	5235001361	Поликлиника	амбулаторно	автомобили для доставки пациентов в медицинские организации, медицинских	УАЗ-39623	01.11.2007	1	0	0	0	0

					работников до места жительства, а также для перевозки биологических материалов для исследований, доставки лекарственных препаратов для жителей отдаленных районов							
390	ГБУЗ НО "Чкаловская центральная районная больница"	5236003450	Поликлиника	амбулаторно	автомобили для доставки пациентов в медицинские организации, медицинских работников до места жительства, а также для перевозки биологических материалов для исследований, доставки лекарственных препаратов для жителей отдаленных районов	УАЗ-396295	04.12.2012	0	0	0	0	1

391	ГБУЗ НО "Чкаловская центральная районная больница"	5236003450	Поликлиника	амбулаторно	автомобили для доставки пациентов в медицинские организации, медицинских работников до места жительства, а также для перевозки биологических материалов для исследований, доставки лекарственных препаратов для жителей отдаленных районов	УАЗ-396295	19.11.2010	0	0	0	0	1
392	ГБУЗ НО "Чкаловская центральная районная больница"	5236003450	Поликлиника	амбулаторно	автомобили для доставки пациентов в медицинские организации, медицинских работников до места жительства, а также для перевозки биологических материалов для исследований,	УАЗ-315196	14.02.2014	0	0	0	0	1

					доставки лекарственных препаратов для жителей отдаленных районов							
393	ГБУЗ НО "Чкаловская центральная районная больница"	5236003450	Поликлиника	амбулаторно	автомобили для доставки пациентов в медицинские организации, медицинских работников до места жительства, а также для перевозки биологических материалов для исследований, доставки лекарственных препаратов для жителей отдаленных районов	УАЗ 39629	04.10.2001	1	0	0	0	0
394	ГБУЗ НО "Чкаловская центральная районная больница"	5236003450	Поликлиника	амбулаторно	автомобили для доставки пациентов в медицинские организации, медицинских работников до места жительства, а	ГАЗ 27527	02.06.2016	0	0	0	0	1

					также для перевозки биологических материалов для исследований, доставки лекарственных препаратов для жителей отдаленных районов							
395	ГБУЗ НО "Чкаловская центральная районная больница"	5236003450	Пуреховская участковая больница	амбулаторно	автомобили для доставки пациентов в медицинские организации, медицинских работников до места жительства, а также для перевозки биологических материалов для исследований, доставки лекарственных препаратов для жителей отдаленных районов	ГАЗ 27527	02.06.2016	0	0	0	0	1
396	ГБУЗ НО "Чкаловская центральная районная больница"	5236003450	Поликлиника	амбулаторно	автомобили для доставки пациентов в	ГАЗ 3102	23.11.2005	1	0	0	0	0

					медицинские организации, медицинских работников до места жительства, а также для перевозки биологических материалов для исследований, доставки лекарственных препаратов для жителей отдаленных районов							
397	ГБУЗ НО "Чкаловская центральная районная больница"	5236003450	Поликлиника	амбулаторно	автомобили для доставки пациентов в медицинские организации, медицинских работников до места жительства, а также для перевозки биологических материалов для исследований, доставки лекарственных препаратов	УАЗ-396295	29.05.2007	1	0	0	0	0

					для жителей отдаленных районов							
398	ГБУЗ НО "Чкаловская центральная районная больница"	5236003450	Катунская больница	амбулаторно	автомобили для доставки пациентов в медицинские организации, медицинских работников до места жительства, а также для перевозки биологических материалов для исследований, доставки лекарственных препаратов для жителей отдаленных районов	ГАЗ 27527	03.06.2016	0	0	0	0	1
399	ГБУЗ НО "Шарангская центральнаяя районная больница"	5237001021	Поликлиника	амбулаторно	автомобили для доставки пациентов в медицинские организации, медицинских работников до места жительства, а также для перевозки биологически	ГАЗ 224342	20.12.2014	0	1	0	0	0

					х материалов для исследований, доставки лекарственных препаратов для жителей отдаленных районов							
400	ГБУЗ НО "Шарангская центральнаяя районная больница"	5237001021	Поликлиника	амбулаторно	автомобили для доставки пациентов в медицинские организации, медицинских работников до места жительства, а также для перевозки биологических материалов для исследований, доставки лекарственных препаратов для жителей отдаленных районов	УАЗ-396295	16.01.2013	0	0	0	0	1
401	ГБУЗ НО "Шарангская центральнаяя районная больница"	5237001021	Поликлиника	амбулаторно	автомобили для доставки пациентов в медицинские организации, медицинских	УАЗ-315196	25.11.2011	0	0	0	0	1

					работников до места жительства, а также для перевозки биологических материалов для исследований, доставки лекарственных препаратов для жителей отдаленных районов							
402	ГБУЗ НО "Шарангская центральнаяя районная больница"	5237001021	Поликлиника	амбулаторно	автомобили для доставки пациентов в медицинские организации, медицинских работников до места жительства, а также для перевозки биологических материалов для исследований, доставки лекарственных препаратов для жителей отдаленных районов	ГАЗ-3221	30.11.2011	0	0	0	0	1

403	ГБУЗ НО "Шарангская центральнаяя районная больница"	5237001021	Поликлиника	амбулаторно	автомобили для доставки пациентов в медицинские организации, медицинских работников до места жительства, а также для перевозки биологических материалов для исследований, доставки лекарственных препаратов для жителей отдаленных районов	RENAULT LOGAN	20.06.2016	0	0	0	0	1
404	ГБУЗ НО "Шатковская центральная районная больница"	5238001899	поликлиника	амбулаторно	автомобили для доставки пациентов в медицинские организации, медицинских работников до места жительства, а также для перевозки биологических материалов для исследований,	ГАЗ-2705	30.06.2006	1	0	0	0	0

					доставки лекарственных препаратов для жителей отдаленных районов							
405	ГБУЗ НО "Шатковская центральная районная больница"	5238001899	поликлиника	амбулаторно	автомобили для доставки пациентов в медицинские организации, медицинских работников до места жительства, а также для перевозки биологических материалов для исследований, доставки лекарственных препаратов для жителей отдаленных районов	УАЗ-396295	05.12.1999	1	0	0	0	0
406	ГБУЗ НО "Шатковская центральная районная больница"	5238001899	поликлиника	амбулаторно	автомобили для доставки пациентов в медицинские организации, медицинских работников до места жительства, а	УАЗ-396295	04.12.2012	0	0	0	0	1

					также для перевозки биологических материалов для исследований, доставки лекарственных препаратов для жителей отдаленных районов							
407	ГБУЗ НО "Шатковская центральная районная больница"	5238001899	Поликлиника	амбулаторно	автомобили для доставки пациентов в медицинские организации, медицинских работников до места жительства, а также для перевозки биологических материалов для исследований, доставки лекарственных препаратов для жителей отдаленных районов	ГАЗ-2705	20.02.1996	1	0	0	0	0
408	ГБУЗ НО "Шатковская центральная районная больница"	5238001899	Поликлиника	амбулаторно	автомобили для доставки пациентов в	ГАЗ-2217	31.01.2011	0	0	0	0	1

					медицинские организации, медицинских работников до места жительства, а также для перевозки биологических материалов для исследований, доставки лекарственных препаратов для жителей отдаленных районов							
409	ГБУЗ НО "Шатковская центральная районная больница"	5238001899	Костянская сельская врачебная амбулатория	амбулаторно	автомобили для доставки пациентов в медицинские организации, медицинских работников до места жительства, а также для перевозки биологических материалов для исследований, доставки лекарственных препаратов	ВАЗ-21310	13.09.2006	1	0	0	0	0

					для жителей отдаленных районов							
410	ГБУЗ НО "Шатковская центральная районная больница"	5238001899	Шараповская сельская врачебная амбулатория	амбулаторно	автомобили для доставки пациентов в медицинские организации, медицинских работников до места жительства, а также для перевозки биологических материалов для исследований, доставки лекарственных препаратов для жителей отдаленных районов	ВАЗ-21310	13.09.2006	1	0	0	0	0
411	ГБУЗ НО "Шатковская центральная районная больница"	5238001899	Светлогорская сельская врачебная амбулатория	амбулаторно	автомобили для доставки пациентов в медицинские организации, медицинских работников до места жительства, а также для перевозки биологически	ВАЗ-21310	09.09.2006	1	0	0	0	0

					х материалов для исследований, доставки лекарственных препаратов для жителей отдаленных районов							
412	ГБУЗ НО "Шатковская центральная районная больница"	5238001899	Поликлиника	амбулаторно	автомобили для доставки пациентов в медицинские организации, медицинских работников до места жительства, а также для перевозки биологических материалов для исследований, доставки лекарственных препаратов для жителей отдаленных районов	Лада Приора	15.03.2018	0	0	0	0	1
413	ГБУЗ НО "Шатковская центральная районная больница"	5238001899	Поликлиника	амбулаторно	автомобили для доставки пациентов в медицинские организации, медицинских	ГАЗ-31105	07.09.2004	1	0	0	0	0

					работников до места жительства, а также для перевозки биологических материалов для исследований, доставки лекарственных препаратов для жителей отдаленных районов							
414	ГБУЗ НО "Шатковская центральная районная больница"	5238001899	Поликлиника	амбулаторно	автомобили для доставки пациентов в медицинские организации, медицинских работников до места жительства, а также для перевозки биологических материалов для исследований, доставки лекарственных препаратов для жителей отдаленных районов	ГАЗ-31105	01.01.1993	1	0	0	0	0

415	ГБУЗ НО "Шатковская центральная районная больница"	5238001899	Поликлиника	амбулаторно	автомобили для доставки пациентов в медицинские организации, медицинских работников до места жительства, а также для перевозки биологических материалов для исследований, доставки лекарственных препаратов для жителей отдаленных районов	Волга Сайбер	19.11.2009	0	0	0	1	0
416	ГБУЗ НО "Шахунская центральная районная больница"	5239001080	Вахтанская больница	амбулаторно	автомобили для доставки пациентов в медицинские организации, медицинских работников до места жительства, а также для перевозки биологических материалов для исследований,	УАЗ-396295	20.11.2012	0	0	0	0	1

					доставки лекарственных препаратов для жителей отдаленных районов							
417	ГБУЗ НО "Шахунская центральная районная больница"	5239001080	Вахтанская больница	амбулаторно	автомобили для доставки пациентов в медицинские организации, медицинских работников до места жительства, а также для перевозки биологических материалов для исследований, доставки лекарственных препаратов для жителей отдаленных районов	ВАЗ-21310	26.07.2011	0	0	0	0	1
418	ГБУЗ НО "Шахунская центральная районная больница"	5239001080	Сявская больница	амбулаторно	автомобили для доставки пациентов в медицинские организации, медицинских работников до места жительства, а	УАЗ-396295	16.11.2011	0	0	0	0	1

					также для перевозки биологических материалов для исследований, доставки лекарственных препаратов для жителей отдаленных районов							
419	ГБУЗ НО "Шахунская центральная районная больница"	5239001080	Сявская больница	амбулаторно	автомобили для доставки пациентов в медицинские организации, медицинских работников до места жительства, а также для перевозки биологических материалов для исследований, доставки лекарственных препаратов для жителей отдаленных районов	ВАЗ-21310	18.04.2010	0	0	0	0	1
420	ГБУЗ НО "Шахунская центральная районная больница"	5239001080	Поликлиника	амбулаторно	автомобили для доставки пациентов в	УАЗ-315196	25.10.2011	0	0	0	0	1

					медицинские организации, медицинских работников до места жительства, а также для перевозки биологических материалов для исследований, доставки лекарственных препаратов для жителей отдаленных районов							
421	ГБУЗ НО "Шахунская центральная районная больница"	5239001080	Поликлиника	амбулаторно	автомобили для доставки пациентов в медицинские организации, медицинских работников до места жительства, а также для перевозки биологических материалов для исследований, доставки лекарственных препаратов	УАЗ-315196	01.12.2011	0	0	0	0	1

					для жителей отдаленных районов							
422	ГБУЗ НО "Шахунская центральная районная больница"	5239001080	Хмелевская больница	амбулаторно	автомобили для доставки пациентов в медицинские организации, медицинских работников до места жительства, а также для перевозки биологических материалов для исследований, доставки лекарственных препаратов для жителей отдаленных районов	УАЗ-315196	19.11.2010	0	0	0	0	1
423	ГБУЗ НО "Шахунская центральная районная больница"	5239001080	ФАП с.Большое Широкое	амбулаторно	автомобили для доставки пациентов в медицинские организации, медицинских работников до места жительства, а также для перевозки биологически	УАЗ-396295	31.08.2012	0	0	0	0	1

					х материалов для исследований, доставки лекарственных препаратов для жителей отдаленных районов							
424	ГБУЗ НО "Шахунская центральная районная больница"	5239001080	поликлиника	амбулаторно	автомобили для доставки пациентов в медицинские организации, медицинских работников до места жительства, а также для перевозки биологических материалов для исследований, доставки лекарственных препаратов для жителей отдаленных районов	ГАЗ-31105	27.05.2008	1	0	0	0	0
425	ГБУЗ НО "Шахунская центральная районная больница"	5239001080	поликлиника	амбулаторно	автомобили для доставки пациентов в медицинские организации, медицинских	ГАЗ-33105	14.02.2006	1	0	0	0	0

					работников до места жительства, а также для перевозки биологических материалов для исследований, доставки лекарственных препаратов для жителей отдаленных районов							
426	ГБУЗ НО "Шахунская центральная районная больница"	5239001080	поликлиника	амбулаторно	автомобили для доставки пациентов в медицинские организации, медицинских работников до места жительства, а также для перевозки биологических материалов для исследований, доставки лекарственных препаратов для жителей отдаленных районов	УАЗ-315196	29.06.2012	0	0	0	0	1

427	ГБУЗ НО "Шахунская центральная районная больница"	5239001080	Поликлиника	амбулаторно	автомобили для доставки пациентов в медицинские организации, медицинских работников до места жительства, а также для перевозки биологических материалов для исследований, доставки лекарственных препаратов для жителей отдаленных районов	MITSUBISHI OUTLANDER	25.05.2013	0	0	0	0	1
428	ГБУЗ НО "Шахунская центральная районная больница"	5239001080	Поликлиника	амбулаторно	автомобили для доставки пациентов в медицинские организации, медицинских работников до места жительства, а также для перевозки биологических материалов для исследований,	УАЗ-396295	01.07.2015	0	0	1	0	0

					доставки лекарственных препаратов для жителей отдаленных районов							
429	Филиал №1 ГБУЗ НО «Городецкая центральная районная больница» - Заволжская городская больница	5248008149	Поликлиника	амбулаторно	автомобили для доставки пациентов в медицинские организации, медицинских работников до места жительства, а также для перевозки биологических материалов для исследований, доставки лекарственных препаратов для жителей отдаленных районов	УАЗ-396295	05.10.2012	0	0	0	0	1
430	Филиал №1 ГБУЗ НО «Городецкая центральная районная больница» - Заволжская городская больница	5248008149	Поликлиника	амбулаторно	автомобили для доставки пациентов в медицинские организации, медицинских работников до места жительства, а	УАЗ-396295	30.11.2009	1	0	0	0	0

					также для перевозки биологических материалов для исследований, доставки лекарственных препаратов для жителей отдаленных районов							
431	Филиал №1 ГБУЗ НО «Городецкая центральная районная больница» - Заволжская городская больница	5248008149	Поликлиника	амбулаторно	автомобили для доставки пациентов в медицинские организации, медицинских работников до места жительства, а также для перевозки биологических материалов для исследований, доставки лекарственных препаратов для жителей отдаленных районов	УАЗ-31519	23.09.2005	1	0	0	0	0
432	Филиал №1 ГБУЗ НО «Городецкая центральная районная	5248008149	Поликлиника	амбулаторно	автомобили для доставки пациентов в	УАЗ 396294	30.12.2007	1	0	0	0	0

	больница» - Заволжская городская больница				медицинские организации, медицинских работников до места жительства, а также для перевозки биологических материалов для исследований, доставки лекарственных препаратов для жителей отдаленных районов							
433	Филиал №1 ГБУЗ НО «Городецкая центральная районная больница» - Заволжская городская больница	5248008149	Поликлиника	амбулаторно	автомобили для доставки пациентов в медицинские организации, медицинских работников до места жительства, а также для перевозки биологических материалов для исследований, доставки лекарственных препаратов	УАЗ-396295	04.12.2012	0	0	0	0	1

					для жителей отдаленных районов							
434	Филиал №1 ГБУЗ НО «Городецкая центральная районная больница» - Заволжская городская больница	5248008149	Поликлиника	амбулаторно	автомобили для доставки пациентов в медицинские организации, медицинских работников до места жительства, а также для перевозки биологических материалов для исследований, доставки лекарственных препаратов для жителей отдаленных районов	УАЗ-396295	28.05.2012	0	0	0	0	1
435	Филиал №1 ГБУЗ НО «Городецкая центральная районная больница» - Заволжская городская больница	5248008149	Поликлиника	амбулаторно	автомобили для доставки пациентов в медицинские организации, медицинских работников до места жительства, а также для перевозки биологически	УАЗ-396295	19.08.2011	0	0	0	0	1

					х материалов для исследований, доставки лекарственных препаратов для жителей отдаленных районов							
436	Филиал №1 ГБУЗ НО «Городецкая центральная районная больница» - Заволжская городская больница	5248008149	Поликлиника	амбулаторно	автомобили для доставки пациентов в медицинские организации, медицинских работников до места жительства, а также для перевозки биологических материалов для исследований, доставки лекарственных препаратов для жителей отдаленных районов	УАЗ-396259	20.09.2005	1	0	0	0	0
								199	13	21	12	191

Перечень транспортных средств, **планируемых к приобретению** в медицинских организациях Нижегородской области

Таблица №2

№ п/п	Учреждение (полное наименование)	ИНН	Наименование структурного подразделения, использующего транспортное средство	Условия оказания медицинской помощи структурного подразделения (амбулаторно/стационарно)	Тип траспортного средства	Транспортное средство, планируемое к приобретению в соответствующем году (ед.)				
						2021	2022	2023	2024	2025
1	**2**	**3**	**4**	**5**	**6**	**7**	**8**	**9**	**10**	**11**
1	ГБУЗ НО "Ардатовская центральная районная больница"	5244012049	Автодеевский ФАП	амбулаторно	автомобили для доставки пациентов в медицинские организации, медицинских работников до места жительства, а также для перевозки биологических материалов для исследований, доставки лекарственных препаратов для жителей отдаленных районов	1	0	0	0	0
2	ГБУЗ НО "Ардатовская центральная районная больница"	5244012049	Атемасовский ФАП	амбулаторно	автомобили для доставки пациентов в медицинские организации, медицинских работников до места жительства, а также для перевозки биологических материалов для исследований, доставки лекарственных препаратов для жителей отдаленных районов	0	1	0	0	0
3	ГБУЗ НО "Ардатовская центральная районная	5244012049	Мухтоловская районная больница	амбулаторно	автомобили для доставки пациентов в медицинские организации, медицинских работников до места жительства, а	1	3	0	0	6

	больница"				также для перевозки биологических материалов для исследований, доставки лекарственных препаратов для жителей отдаленных районов					
4	ГБУЗ НО "Ардатовская центральная районная больница"	5244012049	Березовский ФАП	амбулаторно	автомобили для доставки пациентов в медицинские организации, медицинских работников до места жительства, а также для перевозки биологических материалов для исследований, доставки лекарственных препаратов для жителей отдаленных районов	0	0	1	0	0
5	ГБУЗ НО "Ардатовская центральная районная больница"	5244012049	Р-Венецкий ФАП	амбулаторно	автомобили для доставки пациентов в медицинские организации, медицинских работников до места жительства, а также для перевозки биологических материалов для исследований, доставки лекарственных препаратов для жителей отдаленных районов	0	0	0	0	2
6	ГБУЗ НО "Ардатовская центральная районная больница"	5244012049	Голяткинский ФАП	амбулаторно	автомобили для доставки пациентов в медицинские организации, медицинских работников до места жительства, а также для перевозки биологических материалов для исследований, доставки лекарственных препаратов для жителей отдаленных районов	0	0	0	0	1
7	ГБУЗ НО "Ардатовская центральная районная	5244012049	Журелейский ФАП	амбулаторно	автомобили для доставки пациентов в медицинские организации, медицинских работников до места жительства, а	0	1	0	0	0

	больница"				также для перевозки биологических материалов для исследований, доставки лекарственных препаратов для жителей отдаленных районов					
8	ГБУЗ НО "Ардатовская центральная районная больница"	5244012049	Идеаловский ФАП	амбулаторно	автомобили для доставки пациентов в медицинские организации, медицинских работников до места жительства, а также для перевозки биологических материалов для исследований, доставки лекарственных препаратов для жителей отдаленных районов	0	0	1	0	0
9	ГБУЗ НО "Ардатовская центральная районная больница"	5244012049	Измайловский ФАП	амбулаторно	автомобили для доставки пациентов в медицинские организации, медицинских работников до места жительства, а также для перевозки биологических материалов для исследований, доставки лекарственных препаратов для жителей отдаленных районов	0	0	0	0	1
10	ГБУЗ НО "Ардатовская центральная районная больница"	5244012049	Каркалейский ФАП	амбулаторно	автомобили для доставки пациентов в медицинские организации, медицинских работников до места жительства, а также для перевозки биологических материалов для исследований, доставки лекарственных препаратов для жителей отдаленных районов	0	0	0	0	1
11	ГБУЗ НО "Ардатовская центральная районная	5244012049	Кологреевский ФАП	амбулаторно	автомобили для доставки пациентов в медицинские организации, медицинских работников до места жительства, а	1	0	0	0	0

	больница"				также для перевозки биологических материалов для исследований, доставки лекарственных препаратов для жителей отдаленных районов					
12	ГБУЗ НО "Ардатовская центральная районная больница"	5244012049	Котовский ФАП	амбулаторно	автомобили для доставки пациентов в медицинские организации, медицинских работников до места жительства, а также для перевозки биологических материалов для исследований, доставки лекарственных препаратов для жителей отдаленных районов	0	1	0	0	0
13	ГБУЗ НО "Ардатовская центральная районная больница"	5244012049	Кругловский ФАП	амбулаторно	автомобили для доставки пациентов в медицинские организации, медицинских работников до места жительства, а также для перевозки биологических материалов для исследований, доставки лекарственных препаратов для жителей отдаленных районов	0	0	1	0	0
14	ГБУЗ НО "Ардатовская центральная районная больница"	5244012049	Кужендеевский ФАП	амбулаторно	автомобили для доставки пациентов в медицинские организации, медицинских работников до места жительства, а также для перевозки биологических материалов для исследований, доставки лекарственных препаратов для жителей отдаленных районов	0	0	0	0	1
15	ГБУЗ НО "Ардатовская центральная районная	5244012049	Кузятовский ФАП	амбулаторно	автомобили для доставки пациентов в медицинские организации, медицинских работников до места жительства, а	0	0	0	0	1

	больница"				также для перевозки биологических материалов для исследований, доставки лекарственных препаратов для жителей отдаленных районов					
16	ГБУЗ НО "Ардатовская центральная районная больница"	5244012049	Леметский ФАП	амбулаторно	автомобили для доставки пациентов в медицинские организации, медицинских работников до места жительства, а также для перевозки биологических материалов для исследований, доставки лекарственных препаратов для жителей отдаленных районов	0	0	0	0	1
17	ГБУЗ НО "Ардатовская центральная районная больница"	5244012049	Липовский ФАП	амбулаторно	автомобили для доставки пациентов в медицинские организации, медицинских работников до места жительства, а также для перевозки биологических материалов для исследований, доставки лекарственных препаратов для жителей отдаленных районов	0	1	0	0	0
18	ГБУЗ НО "Ардатовская центральная районная больница"	5244012049	Личадеевский ФАП	амбулаторно	автомобили для доставки пациентов в медицинские организации, медицинских работников до места жительства, а также для перевозки биологических материалов для исследований, доставки лекарственных препаратов для жителей отдаленных районов	0	0	1	0	0
19	ГБУЗ НО "Ардатовская центральная районная	5244012049	Надежиснкий ФАП	амбулаторно	автомобили для доставки пациентов в медицинские организации, медицинских работников до места жительства, а	0	0	0	0	1

	больница"				также для перевозки биологических материалов для исследований, доставки лекарственных препаратов для жителей отдаленных районов					
20	ГБУЗ НО "Ардатовская центральная районная больница"	5244012049	Размазлейский ФАП	амбулаторно	автомобили для доставки пациентов в медицинские организации, медицинских работников до места жительства, а также для перевозки биологических материалов для исследований, доставки лекарственных препаратов для жителей отдаленных районов	0	0	0	0	1
21	ГБУЗ НО "Ардатовская центральная районная больница"	5244012049	Саконский ФАП	амбулаторно	автомобили для доставки пациентов в медицинские организации, медицинских работников до места жительства, а также для перевозки биологических материалов для исследований, доставки лекарственных препаратов для жителей отдаленных районов	0	0	0	0	1
22	ГБУЗ НО "Ардатовская центральная районная больница"	5244012049	Стексовский ФАП	амбулаторно	автомобили для доставки пациентов в медицинские организации, медицинских работников до места жительства, а также для перевозки биологических материалов для исследований, доставки лекарственных препаратов для жителей отдаленных районов	0	1	0	0	0
23	ГБУЗ НО "Ардатовская центральная районная	5244012049	Туркушский ФАП	амбулаторно	автомобили для доставки пациентов в медицинские организации, медицинских работников до места жительства, а	0	0	1	0	0

	больница"				также для перевозки биологических материалов для исследований, доставки лекарственных препаратов для жителей отдаленных районов					
24	ГБУЗ НО "Ардатовская центральная районная больница"	5244012049	Хрипуновский ФАП	амбулаторно	автомобили для доставки пациентов в медицинские организации, медицинских работников до места жительства, а также для перевозки биологических материалов для исследований, доставки лекарственных препаратов для жителей отдаленных районов	0	0	0	0	1
25	ГБУЗ НО "Ардатовская центральная районная больница"	5244012049	Чув-Майданский ФАП	амбулаторно	автомобили для доставки пациентов в медицинские организации, медицинских работников до места жительства, а также для перевозки биологических материалов для исследований, доставки лекарственных препаратов для жителей отдаленных районов	0	0	0	0	1
26	ГБУЗ НО "Ардатовская центральная районная больница"	5244012049	Щеточновский ФАП	амбулаторно	автомобили для доставки пациентов в медицинские организации, медицинских работников до места жительства, а также для перевозки биологических материалов для исследований, доставки лекарственных препаратов для жителей отдаленных районов	0	0	0	0	1
27	ГБУЗ НО "Балахнинская центральная районная	5244012049	Балахнинская районная больница	амбулаторно	автомобили для доставки пациентов в медицинские организации, медицинских работников до места жительства, а	0	0	0	0	1

	больница"				также для перевозки биологических материалов для исследований, доставки лекарственных препаратов для жителей отдаленных районов					
28	ГБУЗ НО "Балахнинская центральная районная больница"	5244012049	Балахнинская районная больница	амбулаторно	автомобили для доставки пациентов в медицинские организации, медицинских работников до места жительства, а также для перевозки биологических материалов для исследований, доставки лекарственных препаратов для жителей отдаленных районов	0	2	0	0	3
29	ГБУЗ НО "Балахнинская центральная районная больница"	5244012049	Большекозинская поликлиника	амбулаторно	автомобили для доставки пациентов в медицинские организации, медицинских работников до места жительства, а также для перевозки биологических материалов для исследований, доставки лекарственных препаратов для жителей отдаленных районов	1	0	0	0	0
30	ГБУЗ НО "Балахнинская центральная районная больница"	5244012049	Чернораменская поликлиника	амбулаторно	автомобили для доставки пациентов в медицинские организации, медицинских работников до места жительства, а также для перевозки биологических материалов для исследований, доставки лекарственных препаратов для жителей отдаленных районов	0	1	0	0	0
31	ГБУЗ НО "Балахнинская центральная районная	5244012049	Коневская врачебная амбулатория	амбулаторно	автомобили для доставки пациентов в медицинские организации, медицинских работников до места жительства, а	0	0	1	0	0

	больница"				также для перевозки биологических материалов для исследований, доставки лекарственных препаратов для жителей отдаленных районов					
32	ГБУЗ НО "Балахнинская центральная районная больница"	5244012049	Кочергинская врачебная амбулатория	амбулаторно	автомобили для доставки пациентов в медицинские организации, медицинских работников до места жительства, а также для перевозки биологических материалов для исследований, доставки лекарственных препаратов для жителей отдаленных районов	0	0	0	0	1
33	ГБУЗ НО "Балахнинская центральная районная больница"	5244012049	Лукинская врачебная амбулатория	амбулаторно	автомобили для доставки пациентов в медицинские организации, медицинских работников до места жительства, а также для перевозки биологических материалов для исследований, доставки лекарственных препаратов для жителей отдаленных районов	0	0	0	0	1
34	ГБУЗ НО "Балахнинская центральная районная больница"	5244012049	Большемогильцевский фап	амбулаторно	автомобили для доставки пациентов в медицинские организации, медицинских работников до места жительства, а также для перевозки биологических материалов для исследований, доставки лекарственных препаратов для жителей отдаленных районов	0	0	0	0	1
35	ГБУЗ НО "Балахнинская центральная районная	5244012049	Истоминский фап	амбулаторно	автомобили для доставки пациентов в медицинские организации, медицинских работников до места жительства, а	0	1	0	0	0

	больница"				также для перевозки биологических материалов для исследований, доставки лекарственных препаратов для жителей отдаленных районов					
36	ГБУЗ НО "Балахнинская центральная районная больница"	5244012049	Малокозинский фап	амбулаторно	автомобили для доставки пациентов в медицинские организации, медицинских работников до места жительства, а также для перевозки биологических материалов для исследований, доставки лекарственных препаратов для жителей отдаленных районов	0	0	1	0	0
37	ГБУЗ НО "Балахнинская центральная районная больница"	5244012049	Первомайский фап	амбулаторно	автомобили для доставки пациентов в медицинские организации, медицинских работников до места жительства, а также для перевозки биологических материалов для исследований, доставки лекарственных препаратов для жителей отдаленных районов	0	0	0	0	1
38	ГБУЗ НО "Балахнинская центральная районная больница"	5244012049	Пырский фап	амбулаторно	автомобили для доставки пациентов в медицинские организации, медицинских работников до места жительства, а также для перевозки биологических материалов для исследований, доставки лекарственных препаратов для жителей отдаленных районов	0	0	0	0	1
39	ГБУЗ НО "Балахнинская центральная районная	5244012049	Рыловский фап	амбулаторно	автомобили для доставки пациентов в медицинские организации, медицинских работников до места жительства, а	1	0	0	0	0

	больница"				также для перевозки биологических материалов для исследований, доставки лекарственных препаратов для жителей отдаленных районов					
40	ГБУЗ НО "Балахнинская центральная районная больница"	5244012049	Шеляуховский фап	амбулаторно	автомобили для доставки пациентов в медицинские организации, медицинских работников до места жительства, а также для перевозки биологических материалов для исследований, доставки лекарственных препаратов для жителей отдаленных районов	0	1	0	0	0
41	ГБУЗ НО "Большеболдинская центральная районная больница"	5203000654	Аносовский ФАП	амбулаторно	автомобили для доставки пациентов в медицинские организации, медицинских работников до места жительства, а также для перевозки биологических материалов для исследований, доставки лекарственных препаратов для жителей отдаленных районов	0	0	0	1	0
42	ГБУЗ НО "Большеболдинская центральная районная больница"	5203000654	Апраксинский ФАП	амбулаторно	автомобили для доставки пациентов в медицинские организации, медицинских работников до места жительства, а также для перевозки биологических материалов для исследований, доставки лекарственных препаратов для жителей отдаленных районов	0	1	0	0	0
43	ГБУЗ НО "Большеболдинская центральная	5203000654	Большеказариновский ФАП	амбулаторно	автомобили для доставки пациентов в медицинские организации, медицинских работников до места жительства, а	0	1	0	0	0

	районная больница"				также для перевозки биологических материалов для исследований, доставки лекарственных препаратов для жителей отдаленных районов					
44	ГБУЗ НО "Большеболдинская центральная районная больница"	5203000654	Большеполянский ФАП	амбулаторно	автомобили для доставки пациентов в медицинские организации, медицинских работников до места жительства, а также для перевозки биологических материалов для исследований, доставки лекарственных препаратов для жителей отдаленных районов	0	0	0	0	1
45	ГБУЗ НО "Большеболдинская центральная районная больница"	5203000654	Илларионовский ФАП	амбулаторно	автомобили для доставки пациентов в медицинские организации, медицинских работников до места жительства, а также для перевозки биологических материалов для исследований, доставки лекарственных препаратов для жителей отдаленных районов	0	0	0	0	1
46	ГБУЗ НО "Большеболдинская центральная районная больница"	5203000654	Кондрыкинский ФАП	амбулаторно	автомобили для доставки пациентов в медицинские организации, медицинских работников до места жительства, а также для перевозки биологических материалов для исследований, доставки лекарственных препаратов для жителей отдаленных районов	1	0	0	0	0
47	ГБУЗ НО "Большеболдинская центральная	5203000654	Молчановский ФАП	амбулаторно	автомобили для доставки пациентов в медицинские организации, медицинских работников до места жительства, а	0	1	0	0	0

	районная больница"				также для перевозки биологических материалов для исследований, доставки лекарственных препаратов для жителей отдаленных районов					
48	ГБУЗ НО "Большеболдинская центральная районная больница"	5203000654	Новослободский ФАП	амбулаторно	автомобили для доставки пациентов в медицинские организации, медицинских работников до места жительства, а также для перевозки биологических материалов для исследований, доставки лекарственных препаратов для жителей отдаленных районов	0	1	0	0	0
49	ГБУЗ НО "Большеболдинская центральная районная больница"	5203000654	Пермеевский ФАП	амбулаторно	автомобили для доставки пациентов в медицинские организации, медицинских работников до места жительства, а также для перевозки биологических материалов для исследований, доставки лекарственных препаратов для жителей отдаленных районов	0	0	0	0	1
50	ГБУЗ НО "Большеболдинская центральная районная больница"	5203000654	Пикшенский ФАП	амбулаторно	автомобили для доставки пациентов в медицинские организации, медицинских работников до места жительства, а также для перевозки биологических материалов для исследований, доставки лекарственных препаратов для жителей отдаленных районов	0	0	0	0	1
51	ГБУЗ НО "Большеболдинская центральная	5203000654	Сергеевский ФАП	амбулаторно	автомобили для доставки пациентов в медицинские организации, медицинских работников до места жительства, а	1	0	0	0	0

	районная больница"				также для перевозки биологических материалов для исследований, доставки лекарственных препаратов для жителей отдаленных районов					
52	ГБУЗ НО "Большеболдинская центральная районная больница"	5203000654	Староахматовский ФАП	амбулаторно	автомобили для доставки пациентов в медицинские организации, медицинских работников до места жительства, а также для перевозки биологических материалов для исследований, доставки лекарственных препаратов для жителей отдаленных районов	0	1	0	0	0
53	ГБУЗ НО "Большеболдинская центральная районная больница"	5203000654	Сумароковский ФАП	амбулаторно	автомобили для доставки пациентов в медицинские организации, медицинских работников до места жительства, а также для перевозки биологических материалов для исследований, доставки лекарственных препаратов для жителей отдаленных районов	0	1	0	0	0
54	ГБУЗ НО "Большеболдинская центральная районная больница"	5203000654	ФАП п.Большевик	амбулаторно	автомобили для доставки пациентов в медицинские организации, медицинских работников до места жительства, а также для перевозки биологических материалов для исследований, доставки лекарственных препаратов для жителей отдаленных районов	0	0	0	0	1
55	ГБУЗ НО "Большеболдинская центральная	5203000654	Черновской ФАП	амбулаторно	автомобили для доставки пациентов в медицинские организации, медицинских работников до места жительства, а	0	0	0	0	1

	районная больница"				также для перевозки биологических материалов для исследований, доставки лекарственных препаратов для жителей отдаленных районов					
56	ГБУЗ НО "Богородская центральная районная больница"	5245000960	Каменская ВА	амбулаторно	автомобили для доставки пациентов в медицинские организации, медицинских работников до места жительства, а также для перевозки биологических материалов для исследований, доставки лекарственных препаратов для жителей отдаленных районов	1	0	1	0	0
57	ГБУЗ НО "Богородская центральная районная больница"	5245000960	Комаровская ВА	амбулаторно	автомобили для доставки пациентов в медицинские организации, медицинских работников до места жительства, а также для перевозки биологических материалов для исследований, доставки лекарственных препаратов для жителей отдаленных районов	0	1	0	0	0
58	ГБУЗ НО "Богородская центральная районная больница"	5245000960	Кудьминская ВА	амбулаторно	автомобили для доставки пациентов в медицинские организации, медицинских работников до места жительства, а также для перевозки биологических материалов для исследований, доставки лекарственных препаратов для жителей отдаленных районов	0	1	0	0	1
59	ГБУЗ НО "Богородская центральная районная	5245000960	Хвощевская ВА	амбулаторно	автомобили для доставки пациентов в медицинские организации, медицинских работников до места жительства, а	0	0	0	0	1

	больница"				также для перевозки биологических материалов для исследований, доставки лекарственных препаратов для жителей отдаленных районов					
60	ГБУЗ НО "Богородская центральная районная больница"	5245000960	Афанасьевский ФАП	амбулаторно	автомобили для доставки пациентов в медицинские организации, медицинских работников до места жительства, а также для перевозки биологических материалов для исследований, доставки лекарственных препаратов для жителей отдаленных районов	0	0	0	0	1
61	ГБУЗ НО "Богородская центральная районная больница"	5245000960	Доскинский ФАП	амбулаторно	автомобили для доставки пациентов в медицинские организации, медицинских работников до места жительства, а также для перевозки биологических материалов для исследований, доставки лекарственных препаратов для жителей отдаленных районов	1	0	0	0	0
62	ГБУЗ НО "Богородская центральная районная больница"	5245000960	Дуденевский ФАП	амбулаторно	автомобили для доставки пациентов в медицинские организации, медицинских работников до места жительства, а также для перевозки биологических материалов для исследований, доставки лекарственных препаратов для жителей отдаленных районов	0	1	0	0	0
63	ГБУЗ НО "Богородская центральная районная	5245000960	Инютинский ФАП	амбулаторно	автомобили для доставки пациентов в медицинские организации, медицинских работников до места жительства, а	0	0	1	0	0

	больница"				также для перевозки биологических материалов для исследований, доставки лекарственных препаратов для жителей отдаленных районов					
64	ГБУЗ НО "Богородская центральная районная больница"	5245000960	Ключищинский ФАП	амбулаторно	автомобили для доставки пациентов в медицинские организации, медицинских работников до места жительства, а также для перевозки биологических материалов для исследований, доставки лекарственных препаратов для жителей отдаленных районов	0	0	0	0	1
65	ГБУЗ НО "Богородская центральная районная больница"	5245000960	Кусаковский ФАП	амбулаторно	автомобили для доставки пациентов в медицинские организации, медицинских работников до места жительства, а также для перевозки биологических материалов для исследований, доставки лекарственных препаратов для жителей отдаленных районов	0	0	0	0	1
66	ГБУЗ НО "Богородская центральная районная больница"	5245000960	Лукинский ФАП	амбулаторно	автомобили для доставки пациентов в медицинские организации, медицинских работников до места жительства, а также для перевозки биологических материалов для исследований, доставки лекарственных препаратов для жителей отдаленных районов	0	0	0	0	1
67	ГБУЗ НО "Богородская центральная районная	5245000960	Оранский ФАП	амбулаторно	автомобили для доставки пациентов в медицинские организации, медицинских работников до места жительства, а	0	1	0	0	0

	больница"				также для перевозки биологических материалов для исследований, доставки лекарственных препаратов для жителей отдаленных районов					
68	ГБУЗ НО "Богородская центральная районная больница"	5245000960	Солонской ФАП	амбулаторно	автомобили для доставки пациентов в медицинские организации, медицинских работников до места жительства, а также для перевозки биологических материалов для исследований, доставки лекарственных препаратов для жителей отдаленных районов	0	0	1	0	0
69	ГБУЗ НО "Богородская центральная районная больница"	5245000960	Сысоевский ФАП	амбулаторно	автомобили для доставки пациентов в медицинские организации, медицинских работников до места жительства, а также для перевозки биологических материалов для исследований, доставки лекарственных препаратов для жителей отдаленных районов	0	0	0	0	1
70	ГБУЗ НО "Богородская центральная районная больница"	5245000960	Теряевский ФАП	амбулаторно	автомобили для доставки пациентов в медицинские организации, медицинских работников до места жительства, а также для перевозки биологических материалов для исследований, доставки лекарственных препаратов для жителей отдаленных районов	0	0	0	0	1
71	ГБУЗ НО "Богородская центральная районная	5245000960	ФАП п. Центральный	амбулаторно	автомобили для доставки пациентов в медицинские организации, медицинских работников до места жительства, а	0	0	0	0	1

	больница"				также для перевозки биологических материалов для исследований, доставки лекарственных препаратов для жителей отдаленных районов					
72	ГБУЗ НО "Богородская центральная районная больница"	5245000960	Шапкинский ФАП	амбулаторно	автомобили для доставки пациентов в медицинские организации, медицинских работников до места жительства, а также для перевозки биологических материалов для исследований, доставки лекарственных препаратов для жителей отдаленных районов	0	1	0	0	0
73	ГБУЗ НО "Богородская центральная районная больница"	5245000960	Шварихинский ФАП	амбулаторно	автомобили для доставки пациентов в медицинские организации, медицинских работников до места жительства, а также для перевозки биологических материалов для исследований, доставки лекарственных препаратов для жителей отдаленных районов	0	0	1	0	0
74	ГБУЗ НО "Богородская центральная районная больница"	5245000960	Алешковский КВОП	амбулаторно	автомобили для доставки пациентов в медицинские организации, медицинских работников до места жительства, а также для перевозки биологических материалов для исследований, доставки лекарственных препаратов для жителей отдаленных районов	0	0	0	0	1
75	ГБУЗ НО "Богородская центральная районная	5245000960	Березовский КВОП	амбулаторно	автомобили для доставки пациентов в медицинские организации, медицинских работников до места жительства, а	0	0	0	0	1

	больница"				также для перевозки биологических материалов для исследований, доставки лекарственных препаратов для жителей отдаленных районов					
76	ГБУЗ НО "Богородская центральная районная больница"	5245000960	Лакшинский КВОП	амбулаторно	автомобили для доставки пациентов в медицинские организации, медицинских работников до места жительства, а также для перевозки биологических материалов для исследований, доставки лекарственных препаратов для жителей отдаленных районов	0	0	0	0	1
77	ГБУЗ НО "Богородская центральная районная больница"	5245000960	Новинский КВОП	амбулаторно	автомобили для доставки пациентов в медицинские организации, медицинских работников до места жительства, а также для перевозки биологических материалов для исследований, доставки лекарственных препаратов для жителей отдаленных районов	0	1	0	0	0
78	ГБУЗ НО "Большемурашкинская центральная районная больница"	5204000304	полилиника	амбулаторно	автомобили для доставки пациентов в медицинские организации, медицинских работников до места жительства, а также для перевозки биологических материалов для исследований, доставки лекарственных препаратов для жителей отдаленных районов	0	1	0	0	0
79	ГБУЗ НО "Большемурашкинская центральная	5204000304	Вершининский фельдшерскоакушерский пункт	амбулаторно	автомобили для доставки пациентов в медицинские организации, медицинских работников до места жительства, а	0	0	0	0	1

	районная больница"				также для перевозки биологических материалов для исследований, доставки лекарственных препаратов для жителей отдаленных районов					
80	ГБУЗ НО "Большемурашкинская центральная районная больница"	5204000304	Григоровский фельдшерскоакушерский пункт	амбулаторно	автомобили для доставки пациентов в медицинские организации, медицинских работников до места жительства, а также для перевозки биологических материалов для исследований, доставки лекарственных препаратов для жителей отдаленных районов	0	1	0	0	0
81	ГБУЗ НО "Большемурашкинская центральная районная больница"	5204000304	Ивановский фельдшерскоакушерский пункт	амбулаторно	автомобили для доставки пациентов в медицинские организации, медицинских работников до места жительства, а также для перевозки биологических материалов для исследований, доставки лекарственных препаратов для жителей отдаленных районов	0	1	0	0	0
82	ГБУЗ НО "Большемурашкинская центральная районная больница"	5204000304	Карабатовский фельдшерскоакушерский пункт	амбулаторно	автомобили для доставки пациентов в медицинские организации, медицинских работников до места жительства, а также для перевозки биологических материалов для исследований, доставки лекарственных препаратов для жителей отдаленных районов	0	0	0	0	1
83	ГБУЗ НО "Большемурашкинская центральная	5204000304	Кишкинский фельдшерскоакушерский пункт	амбулаторно	автомобили для доставки пациентов в медицинские организации, медицинских работников до места жительства, а	0	0	0	0	1

	районная больница"				также для перевозки биологических материалов для исследований, доставки лекарственных препаратов для жителей отдаленных районов					
84	ГБУЗ НО "Большемурашкинская центральная районная больница"	5204000304	Курлаковский фельдшерскоакушерский пункт	амбулаторно	автомобили для доставки пациентов в медицинские организации, медицинских работников до места жительства, а также для перевозки биологических материалов для исследований, доставки лекарственных препаратов для жителей отдаленных районов	1	0	0	0	0
85	ГБУЗ НО "Большемурашкинская центральная районная больница"	5204000304	Маломурашкинский фельдшерскоакушерский пункт	амбулаторно	автомобили для доставки пациентов в медицинские организации, медицинских работников до места жительства, а также для перевозки биологических материалов для исследований, доставки лекарственных препаратов для жителей отдаленных районов	0	1	0	0	0
86	ГБУЗ НО "Большемурашкинская центральная районная больница"	5204000304	Рождественский фельдшерскоакушерский пункт	амбулаторно	автомобили для доставки пациентов в медицинские организации, медицинских работников до места жительства, а также для перевозки биологических материалов для исследований, доставки лекарственных препаратов для жителей отдаленных районов	0	1	0	0	0
87	ГБУЗ НО "Большемурашкинская центральная	5204000304	Советский фельдшерскоакушерский пункт	амбулаторно	автомобили для доставки пациентов в медицинские организации, медицинских работников до места жительства, а	0	0	0	0	1

	районная больница"				также для перевозки биологических материалов для исследований, доставки лекарственных препаратов для жителей отдаленных районов					
88	ГБУЗ НО "Большемурашкинская центральная районная больница"	5204000304	Холязинский фельдшерскоакушерский пункт	амбулаторно	автомобили для доставки пациентов в медицинские организации, медицинских работников до места жительства, а также для перевозки биологических материалов для исследований, доставки лекарственных препаратов для жителей отдаленных районов	0	0	0	0	1
89	ГБУЗ НО "Большемурашкинская центральная районная больница"	5204000304	Шахмановский фельдшерскоакушерский пункт	амбулаторно	автомобили для доставки пациентов в медицинские организации, медицинских работников до места жительства, а также для перевозки биологических материалов для исследований, доставки лекарственных препаратов для жителей отдаленных районов	1	0	0	0	0
90	ГБУЗ НО "Бутурлинская центральная районная больница"	5205001519	Больше-Бакалдская врачебная амбулатория	амбулаторно	автомобили для доставки пациентов в медицинские организации, медицинских работников до места жительства, а также для перевозки биологических материалов для исследований, доставки лекарственных препаратов для жителей отдаленных районов	0	1	0	0	0
91	ГБУЗ НО "Бутурлинская центральная районная	5205001519	Кочуновская врачебная амбулатория	амбулаторно	автомобили для доставки пациентов в медицинские организации, медицинских работников до места жительства, а	0	1	0	0	0

	больница"				также для перевозки биологических материалов для исследований, доставки лекарственных препаратов для жителей отдаленных районов					
92	ГБУЗ НО "Бутурлинская центральная районная больница"	5205001519	Большеякшенский ФАП	амбулаторно	автомобили для доставки пациентов в медицинские организации, медицинских работников до места жительства, а также для перевозки биологических материалов для исследований, доставки лекарственных препаратов для жителей отдаленных районов	0	0	0	0	1
93	ГБУЗ НО "Бутурлинская центральная районная больница"	5205001519	Борнуковский ФАП	амбулаторно	автомобили для доставки пациентов в медицинские организации, медицинских работников до места жительства, а также для перевозки биологических материалов для исследований, доставки лекарственных препаратов для жителей отдаленных районов	0	0	0	0	1
94	ГБУЗ НО "Бутурлинская центральная районная больница"	5205001519	Валгусский ФАП	амбулаторно	автомобили для доставки пациентов в медицинские организации, медицинских работников до места жительства, а также для перевозки биологических материалов для исследований, доставки лекарственных препаратов для жителей отдаленных районов	0	0	0	0	1
95	ГБУЗ НО "Бутурлинская центральная районная	5205001519	Инкинский ФАП	амбулаторно	автомобили для доставки пациентов в медицинские организации, медицинских работников до места жительства, а	0	1	0	0	0

	больница"				также для перевозки биологических материалов для исследований, доставки лекарственных препаратов для жителей отдаленных районов					
96	ГБУЗ НО "Бутурлинская центральная районная больница"	5205001519	Каменищенский ФАП	амбулаторно	автомобили для доставки пациентов в медицинские организации, медицинских работников до места жительства, а также для перевозки биологических материалов для исследований, доставки лекарственных препаратов для жителей отдаленных районов	0	1	0	0	0
97	ГБУЗ НО "Бутурлинская центральная районная больница"	5205001519	Кеньшевский ФАП	амбулаторно	автомобили для доставки пациентов в медицинские организации, медицинских работников до места жительства, а также для перевозки биологических материалов для исследований, доставки лекарственных препаратов для жителей отдаленных районов	0	0	0	0	1
98	ГБУЗ НО "Бутурлинская центральная районная больница"	5205001519	Кетроский ФАП	амбулаторно	автомобили для доставки пациентов в медицинские организации, медицинских работников до места жительства, а также для перевозки биологических материалов для исследований, доставки лекарственных препаратов для жителей отдаленных районов	0	0	0	0	1
99	ГБУЗ НО "Бутурлинская центральная районная	5205001519	Кремницкий ФАП	амбулаторно	автомобили для доставки пациентов в медицинские организации, медицинских работников до места жительства, а	1	0	0	0	0

	больница"				также для перевозки биологических материалов для исследований, доставки лекарственных препаратов для жителей отдаленных районов					
100	ГБУЗ НО "Бутурлинская центральная районная больница"	5205001519	Крутецкий ФАП	амбулаторно	автомобили для доставки пациентов в медицинские организации, медицинских работников до места жительства, а также для перевозки биологических материалов для исследований, доставки лекарственных препаратов для жителей отдаленных районов	0	1	0	0	0
101	ГБУЗ НО "Бутурлинская центральная районная больница"	5205001519	Лукьяновский ФАП	амбулаторно	автомобили для доставки пациентов в медицинские организации, медицинских работников до места жительства, а также для перевозки биологических материалов для исследований, доставки лекарственных препаратов для жителей отдаленных районов	0	0	1	0	0
102	ГБУЗ НО "Бутурлинская центральная районная больница"	5205001519	Марьинский ФАП	амбулаторно	автомобили для доставки пациентов в медицинские организации, медицинских работников до места жительства, а также для перевозки биологических материалов для исследований, доставки лекарственных препаратов для жителей отдаленных районов	0	0	0	0	1
103	ГБУЗ НО "Бутурлинская центральная районная	5205001519	Пергалейский ФАП	амбулаторно	автомобили для доставки пациентов в медицинские организации, медицинских работников до места жительства, а	0	0	0	0	1

	больница"				также для перевозки биологических материалов для исследований, доставки лекарственных препаратов для жителей отдаленных районов					
104	ГБУЗ НО "Бутурлинская центральная районная больница"	5205001519	Смагинский ФАП	амбулаторно	автомобили для доставки пациентов в медицинские организации, медицинских работников до места жительства, а также для перевозки биологических материалов для исследований, доставки лекарственных препаратов для жителей отдаленных районов	1	0	0	0	0
105	ГБУЗ НО "Бутурлинская центральная районная больница"	5205001519	Сурадеевский ФАП	амбулаторно	автомобили для доставки пациентов в медицинские организации, медицинских работников до места жительства, а также для перевозки биологических материалов для исследований, доставки лекарственных препаратов для жителей отдаленных районов	0	1	0	0	0
106	ГБУЗ НО "Бутурлинская центральная районная больница"	5205001519	Тарталейский ФАП	амбулаторно	автомобили для доставки пациентов в медицинские организации, медицинских работников до места жительства, а также для перевозки биологических материалов для исследований, доставки лекарственных препаратов для жителей отдаленных районов	0	0	1	0	0
107	ГБУЗ НО "Бутурлинская центральная районная	5205001519	Уваровский ФАП	амбулаторно	автомобили для доставки пациентов в медицинские организации, медицинских работников до места жительства, а	0	0	0	0	1

	больница"				также для перевозки биологических материалов для исследований, доставки лекарственных препаратов для жителей отдаленных районов					
108	ГБУЗ НО "Бутурлинская центральная районная больница"	5205001519	Яковлевский ФАП	амбулаторно	автомобили для доставки пациентов в медицинские организации, медицинских работников до места жительства, а также для перевозки биологических материалов для исследований, доставки лекарственных препаратов для жителей отдаленных районов	0	0	0	0	1
109	ГБУЗ НО "Вадская центральная районная больница"	5206000740	Дубенский ФАП	амбулаторно	автомобили для доставки пациентов в медицинские организации, медицинских работников до места жительства, а также для перевозки биологических материалов для исследований, доставки лекарственных препаратов для жителей отдаленных районов	0	0	0	0	1
110	ГБУЗ НО "Вадская центральная районная больница"	5206000740	Елховский ФАП	амбулаторно	автомобили для доставки пациентов в медицинские организации, медицинских работников до места жительства, а также для перевозки биологических материалов для исследований, доставки лекарственных препаратов для жителей отдаленных районов	0	1	0	0	0
111	ГБУЗ НО "Вадская центральная районная	5206000740	Зеленогорский ФАП	амбулаторно	автомобили для доставки пациентов в медицинские организации, медицинских работников до места жительства, а	0	1	0	0	0

	больница"				также для перевозки биологических материалов для исследований, доставки лекарственных препаратов для жителей отдаленных районов					
112	ГБУЗ НО "Вадская центральная районная больница"	5206000740	Ивашкинский ФАП	амбулаторно	автомобили для доставки пациентов в медицинские организации, медицинских работников до места жительства, а также для перевозки биологических материалов для исследований, доставки лекарственных препаратов для жителей отдаленных районов	0	0	0	0	1
113	ГБУЗ НО "Вадская центральная районная больница"	5206000740	Карьерский ФАП	амбулаторно	автомобили для доставки пациентов в медицинские организации, медицинских работников до места жительства, а также для перевозки биологических материалов для исследований, доставки лекарственных препаратов для жителей отдаленных районов	0	0	0	0	1
114	ГБУЗ НО "Вадская центральная районная больница"	5206000740	Крутомайданский ФАП	амбулаторно	автомобили для доставки пациентов в медицинские организации, медицинских работников до места жительства, а также для перевозки биологических материалов для исследований, доставки лекарственных препаратов для жителей отдаленных районов	0	0	0	1	0
115	ГБУЗ НО "Вадская центральная районная	5206000740	Лопатинский ФАП	амбулаторно	автомобили для доставки пациентов в медицинские организации, медицинских работников до места жительства, а	0	1	0	0	0

	больница"				также для перевозки биологических материалов для исследований, доставки лекарственных препаратов для жителей отдаленных районов					
116	ГБУЗ НО "Вадская центральная районная больница"	5206000740	Новомирский ФАП	амбулаторно	автомобили для доставки пациентов в медицинские организации, медицинских работников до места жительства, а также для перевозки биологических материалов для исследований, доставки лекарственных препаратов для жителей отдаленных районов	0	0	1	0	0
117	ГБУЗ НО "Вадская центральная районная больница"	5206000740	Петлинский ФАП	амбулаторно	автомобили для доставки пациентов в медицинские организации, медицинских работников до места жительства, а также для перевозки биологических материалов для исследований, доставки лекарственных препаратов для жителей отдаленных районов	0	0	0	0	1
118	ГБУЗ НО "Вадская центральная районная больница"	5206000740	Свободинский ФАП	амбулаторно	автомобили для доставки пациентов в медицинские организации, медицинских работников до места жительства, а также для перевозки биологических материалов для исследований, доставки лекарственных препаратов для жителей отдаленных районов	0	0	0	0	1
119	ГБУЗ НО "Вадская центральная районная	5206000740	Стрельский ФАП	амбулаторно	автомобили для доставки пациентов в медицинские организации, медицинских работников до места жительства, а	1	0	0	0	0

	больница"				также для перевозки биологических материалов для исследований, доставки лекарственных препаратов для жителей отдаленных районов					
120	ГБУЗ НО "Вадская центральная районная больница"	5206000740	Умайский ФАП	амбулаторно	автомобили для доставки пациентов в медицинские организации, медицинских работников до места жительства, а также для перевозки биологических материалов для исследований, доставки лекарственных препаратов для жителей отдаленных районов	0	1	0	0	0
121	ГБУЗ НО "Вадская центральная районная больница"	5206000740	Щедровский ФАП	амбулаторно	автомобили для доставки пациентов в медицинские организации, медицинских работников до места жительства, а также для перевозки биологических материалов для исследований, доставки лекарственных препаратов для жителей отдаленных районов	0	0	1	0	0
122	ГБУЗ НО "Варнавинская центральная районная больница"	5207001585	Горкинская участковая больница	амбулаторно	автомобили для доставки пациентов в медицинские организации, медицинских работников до места жительства, а также для перевозки биологических материалов для исследований, доставки лекарственных препаратов для жителей отдаленных районов	0	0	0	0	1
123	ГБУЗ НО "Варнавинская центральная районная	5207001585	Северная участковая больница	амбулаторно	автомобили для доставки пациентов в медицинские организации, медицинских работников до места жительства, а	0	0	0	0	1

	больница"				также для перевозки биологических материалов для исследований, доставки лекарственных препаратов для жителей отдаленных районов					
124	ГБУЗ НО "Варнавинская центральная районная больница"	5207001585	Антонихинский ФАП	амбулаторно	автомобили для доставки пациентов в медицинские организации, медицинских работников до места жительства, а также для перевозки биологических материалов для исследований, доставки лекарственных препаратов для жителей отдаленных районов	1	0	0	0	0
125	ГБУЗ НО "Варнавинская центральная районная больница"	5207001585	Бажинский ФАП	амбулаторно	автомобили для доставки пациентов в медицинские организации, медицинских работников до места жительства, а также для перевозки биологических материалов для исследований, доставки лекарственных препаратов для жителей отдаленных районов	0	1	0	0	0
126	ГБУЗ НО "Варнавинская центральная районная больница"	5207001585	Богородский ФАП	амбулаторно	автомобили для доставки пациентов в медицинские организации, медицинских работников до места жительства, а также для перевозки биологических материалов для исследований, доставки лекарственных препаратов для жителей отдаленных районов	0	1	0	0	0
127	ГБУЗ НО "Варнавинская центральная районная	5207001585	Восходовский ФАП	амбулаторно	автомобили для доставки пациентов в медицинские организации, медицинских работников до места жительства, а	0	0	0	0	1

	больница"				также для перевозки биологических материалов для исследований, доставки лекарственных препаратов для жителей отдаленных районов					
128	ГБУЗ НО "Варнавинская центральная районная больница"	5207001585	Глуховский ФАП	амбулаторно	автомобили для доставки пациентов в медицинские организации, медицинских работников до места жительства, а также для перевозки биологических материалов для исследований, доставки лекарственных препаратов для жителей отдаленных районов	0	0	0	0	1
129	ГБУЗ НО "Варнавинская центральная районная больница"	5207001585	Замешаихинский ФАП	амбулаторно	автомобили для доставки пациентов в медицинские организации, медицинских работников до места жительства, а также для перевозки биологических материалов для исследований, доставки лекарственных препаратов для жителей отдаленных районов	0	0	0	0	1
130	ГБУЗ НО "Варнавинская центральная районная больница"	5207001585	Звернихинский ФАП	амбулаторно	автомобили для доставки пациентов в медицинские организации, медицинских работников до места жительства, а также для перевозки биологических материалов для исследований, доставки лекарственных препаратов для жителей отдаленных районов	0	1	0	0	0
131	ГБУЗ НО "Варнавинская центральная районная	5207001585	Макарьевский ФАП	амбулаторно	автомобили для доставки пациентов в медицинские организации, медицинских работников до места жительства, а	0	1	0	0	0

	больница"				также для перевозки биологических материалов для исследований, доставки лекарственных препаратов для жителей отдаленных районов					
132	ГБУЗ НО "Варнавинская центральная районная больница"	5207001585	Мирновский ФАП	амбулаторно	автомобили для доставки пациентов в медицинские организации, медицинских работников до места жительства, а также для перевозки биологических материалов для исследований, доставки лекарственных препаратов для жителей отдаленных районов	0	0	0	0	1
133	ГБУЗ НО "Варнавинская центральная районная больница"	5207001585	Михаленинский ФАП	амбулаторно	автомобили для доставки пациентов в медицинские организации, медицинских работников до места жительства, а также для перевозки биологических материалов для исследований, доставки лекарственных препаратов для жителей отдаленных районов	0	0	0	0	1
134	ГБУЗ НО "Варнавинская центральная районная больница"	5207001585	Новоникольский ФАП	амбулаторно	автомобили для доставки пациентов в медицинские организации, медицинских работников до места жительства, а также для перевозки биологических материалов для исследований, доставки лекарственных препаратов для жителей отдаленных районов	1	0	0	0	0
135	ГБУЗ НО "Варнавинская центральная районная	5207001585	Стеклозаводский ФАП	амбулаторно	автомобили для доставки пациентов в медицинские организации, медицинских работников до места жительства, а	0	1	0	0	0

	больница"				также для перевозки биологических материалов для исследований, доставки лекарственных препаратов для жителей отдаленных районов					
136	ГБУЗ НО "Варнавинская центральная районная больница"	5207001585	Черемушкинский ФАП	амбулаторно	автомобили для доставки пациентов в медицинские организации, медицинских работников до места жительства, а также для перевозки биологических материалов для исследований, доставки лекарственных препаратов для жителей отдаленных районов	0	1	0	0	0
137	ГБУЗ НО "Вачская центральная районная больница"	5208002278	Поликлиника	амбулаторно	автомобили для доставки пациентов в медицинские организации, медицинских работников до места жительства, а также для перевозки биологических материалов для исследований, доставки лекарственных препаратов для жителей отдаленных районов	0	0	0	0	1
138	ГБУЗ НО "Вачская центральная районная больница"	5208002278	Степановский ФП	амбулаторно	автомобили для доставки пациентов в медицинские организации, медицинских работников до места жительства, а также для перевозки биологических материалов для исследований, доставки лекарственных препаратов для жителей отдаленных районов	1	0	0	0	0
139	ГБУЗ НО "Вачская центральная районная	5208002278	Новосельская участковая больница	амбулаторно	автомобили для доставки пациентов в медицинские организации, медицинских работников до места жительства, а	0	1	0	0	0

	больница"				также для перевозки биологических материалов для исследований, доставки лекарственных препаратов для жителей отдаленных районов					
140	ГБУЗ НО "Вачская центральная районная больница"	5208002278	Федуринский ФП	амбулаторно	автомобили для доставки пациентов в медицинские организации, медицинских работников до места жительства, а также для перевозки биологических материалов для исследований, доставки лекарственных препаратов для жителей отдаленных районов	0	1	0	0	0
141	ГБУЗ НО "Вачская центральная районная больница"	5208002278	Чулковская участковая больница	амбулаторно	автомобили для доставки пациентов в медицинские организации, медицинских работников до места жительства, а также для перевозки биологических материалов для исследований, доставки лекарственных препаратов для жителей отдаленных районов	0	0	0	0	1
142	ГБУЗ НО "Вачская центральная районная больница"	5208002278	Казаковская врачебная амбулатория	амбулаторно	автомобили для доставки пациентов в медицинские организации, медицинских работников до места жительства, а также для перевозки биологических материалов для исследований, доставки лекарственных препаратов для жителей отдаленных районов	0	0	0	0	1
143	ГБУЗ НО "Вачская центральная районная	5208002278	Черновской ФП	амбулаторно	автомобили для доставки пациентов в медицинские организации, медицинских работников до места жительства, а	1	0	0	0	0

	больница"				также для перевозки биологических материалов для исследований, доставки лекарственных препаратов для жителей отдаленных районов					
144	ГБУЗ НО "Вачская центральная районная больница"	5208002278	Алтунинский ФаП	амбулаторно	автомобили для доставки пациентов в медицинские организации, медицинских работников до места жительства, а также для перевозки биологических материалов для исследований, доставки лекарственных препаратов для жителей отдаленных районов	0	1	0	0	0
145	ГБУЗ НО "Вачская центральная районная больница"	5208002278	Белавинский ФП	амбулаторно	автомобили для доставки пациентов в медицинские организации, медицинских работников до места жительства, а также для перевозки биологических материалов для исследований, доставки лекарственных препаратов для жителей отдаленных районов	0	0	1	0	0
146	ГБУЗ НО "Вачская центральная районная больница"	5208002278	Беляйковский ФаП	амбулаторно	автомобили для доставки пациентов в медицинские организации, медицинских работников до места жительства, а также для перевозки биологических материалов для исследований, доставки лекарственных препаратов для жителей отдаленных районов	0	0	0	0	1
147	ГБУЗ НО "Вачская центральная районная	5208002278	Березовский ФП	амбулаторно	автомобили для доставки пациентов в медицинские организации, медицинских работников до места жительства, а	0	0	0	0	1

	больница"				также для перевозки биологических материалов для исследований, доставки лекарственных препаратов для жителей отдаленных районов					
148	ГБУЗ НО "Вачская центральная районная больница"	5208002278	Болотниковский ФП	амбулаторно	автомобили для доставки пациентов в медицинские организации, медицинских работников до места жительства, а также для перевозки биологических материалов для исследований, доставки лекарственных препаратов для жителей отдаленных районов	0	0	0	0	1
149	ГБУЗ НО "Вачская центральная районная больница"	5208002278	Давыдовский ФП	амбулаторно	автомобили для доставки пациентов в медицинские организации, медицинских работников до места жительства, а также для перевозки биологических материалов для исследований, доставки лекарственных препаратов для жителей отдаленных районов	0	1	0	0	0
150	ГБУЗ НО "Вачская центральная районная больница"	5208002278	Епифановский ФП	амбулаторно	автомобили для доставки пациентов в медицинские организации, медицинских работников до места жительства, а также для перевозки биологических материалов для исследований, доставки лекарственных препаратов для жителей отдаленных районов	0	0	1	0	0
151	ГБУЗ НО "Вачская центральная районная	5208002278	Жайский ФП	амбулаторно	автомобили для доставки пациентов в медицинские организации, медицинских работников до места жительства, а	0	0	0	0	1

	больница"				также для перевозки биологических материалов для исследований, доставки лекарственных препаратов для жителей отдаленных районов					
152	ГБУЗ НО "Вачская центральная районная больница"	5208002278	Жекинский ФП	амбулаторно	автомобили для доставки пациентов в медицинские организации, медицинских работников до места жительства, а также для перевозки биологических материалов для исследований, доставки лекарственных препаратов для жителей отдаленных районов	0	0	0	0	1
153	ГБУЗ НО "Вачская центральная районная больница"	5208002278	Звягинский ФП	амбулаторно	автомобили для доставки пациентов в медицинские организации, медицинских работников до места жительства, а также для перевозки биологических материалов для исследований, доставки лекарственных препаратов для жителей отдаленных районов	0	0	0	0	1
154	ГБУЗ НО "Вачская центральная районная больница"	5208002278	Зеленцовский ФП	амбулаторно	автомобили для доставки пациентов в медицинские организации, медицинских работников до места жительства, а также для перевозки биологических материалов для исследований, доставки лекарственных препаратов для жителей отдаленных районов	0	1	0	0	0
155	ГБУЗ НО "Вачская центральная районная	5208002278	Клинский ФП	амбулаторно	автомобили для доставки пациентов в медицинские организации, медицинских работников до места жительства, а	0	0	1	0	0

	больница"				также для перевозки биологических материалов для исследований, доставки лекарственных препаратов для жителей отдаленных районов					
156	ГБУЗ НО "Вачская центральная районная больница"	5208002278	Лобковский ФП	амбулаторно	автомобили для доставки пациентов в медицинские организации, медицинских работников до места жительства, а также для перевозки биологических материалов для исследований, доставки лекарственных препаратов для жителей отдаленных районов	0	0	0	0	1
157	ГБУЗ НО "Вачская центральная районная больница"	5208002278	Медоварцевский ФП	амбулаторно	автомобили для доставки пациентов в медицинские организации, медицинских работников до места жительства, а также для перевозки биологических материалов для исследований, доставки лекарственных препаратов для жителей отдаленных районов	0	0	0	0	1
158	ГБУЗ НО "Вачская центральная районная больница"	5208002278	Митинский ФП	амбулаторно	автомобили для доставки пациентов в медицинские организации, медицинских работников до места жительства, а также для перевозки биологических материалов для исследований, доставки лекарственных препаратов для жителей отдаленных районов	0	0	0	0	1
159	ГБУЗ НО "Вачская центральная районная	5208002278	Нершевский ФП	амбулаторно	автомобили для доставки пациентов в медицинские организации, медицинских работников до места жительства, а	0	1	0	0	0

	больница"				также для перевозки биологических материалов для исследований, доставки лекарственных препаратов для жителей отдаленных районов					
160	ГБУЗ НО "Вачская центральная районная больница"	5208002278	Сергеевский ФП	амбулаторно	автомобили для доставки пациентов в медицинские организации, медицинских работников до места жительства, а также для перевозки биологических материалов для исследований, доставки лекарственных препаратов для жителей отдаленных районов	0	0	1	0	0
161	ГБУЗ НО "Ветлужская центральная районная больница имени доктора Гусева П.Ф".	5209002714	Белышевская врачебная амбулатория	амбулаторно	автомобили для доставки пациентов в медицинские организации, медицинских работников до места жительства, а также для перевозки биологических материалов для исследований, доставки лекарственных препаратов для жителей отдаленных районов	0	0	0	0	1
162	ГБУЗ НО "Ветлужская центральная районная больница имени доктора Гусева П.Ф".	5209002714	Поликлиника	амбулаторно	автомобили для доставки пациентов в медицинские организации, медицинских работников до места жительства, а также для перевозки биологических материалов для исследований, доставки лекарственных препаратов для жителей отдаленных районов	1	0	0	0	0
163	ГБУЗ НО "Ветлужская центральная районная	5209002714	Васильевский ФАП	амбулаторно	автомобили для доставки пациентов в медицинские организации, медицинских работников до места жительства, а	0	0	0	0	1

	больница имени доктора Гусева П.Ф".				также для перевозки биологических материалов для исследований, доставки лекарственных препаратов для жителей отдаленных районов					
164	ГБУЗ НО "Ветлужская центральная районная больница имени доктора Гусева П.Ф".	5209002714	Волыновский ФАП	амбулаторно	автомобили для доставки пациентов в медицинские организации, медицинских работников до места жительства, а также для перевозки биологических материалов для исследований, доставки лекарственных препаратов для жителей отдаленных районов	0	1	0	0	0
165	ГБУЗ НО "Ветлужская центральная районная больница имени доктора Гусева П.Ф".	5209002714	Галкинский ФАП	амбулаторно	автомобили для доставки пациентов в медицинские организации, медицинских работников до места жительства, а также для перевозки биологических материалов для исследований, доставки лекарственных препаратов для жителей отдаленных районов	0	1	0	0	0
166	ГБУЗ НО "Ветлужская центральная районная больница имени доктора Гусева П.Ф".	5209002714	Крутцовский ФАП	амбулаторно	автомобили для доставки пациентов в медицинские организации, медицинских работников до места жительства, а также для перевозки биологических материалов для исследований, доставки лекарственных препаратов для жителей отдаленных районов	0	0	0	0	1
167	ГБУЗ НО "Ветлужская центральная районная	5209002714	Макарьевский ФАП	амбулаторно	автомобили для доставки пациентов в медицинские организации, медицинских работников до места жительства, а	0	0	0	0	1

	больница имени доктора Гусева П.Ф".				также для перевозки биологических материалов для исследований, доставки лекарственных препаратов для жителей отдаленных районов					
168	ГБУЗ НО "Ветлужская центральная районная больница имени доктора Гусева П.Ф".	5209002714	Медведовский ФАП	амбулаторно	автомобили для доставки пациентов в медицинские организации, медицинских работников до места жительства, а также для перевозки биологических материалов для исследований, доставки лекарственных препаратов для жителей отдаленных районов	1	0	0	0	0
169	ГБУЗ НО "Ветлужская центральная районная больница имени доктора Гусева П.Ф".	5209002714	Микрихинский ФАП	амбулаторно	автомобили для доставки пациентов в медицинские организации, медицинских работников до места жительства, а также для перевозки биологических материалов для исследований, доставки лекарственных препаратов для жителей отдаленных районов	0	1	0	0	0
170	ГБУЗ НО "Ветлужская центральная районная больница имени доктора Гусева П.Ф".	5209002714	Новопокровский ФАП	амбулаторно	автомобили для доставки пациентов в медицинские организации, медицинских работников до места жительства, а также для перевозки биологических материалов для исследований, доставки лекарственных препаратов для жителей отдаленных районов	0	1	0	0	0
171	ГБУЗ НО "Ветлужская центральная районная	5209002714	Новоуспенский ФАП	амбулаторно	автомобили для доставки пациентов в медицинские организации, медицинских работников до места жительства, а	0	0	0	0	1

	больница имени доктора Гусева П.Ф".				также для перевозки биологических материалов для исследований, доставки лекарственных препаратов для жителей отдаленных районов					
172	ГБУЗ НО "Ветлужская центральная районная больница имени доктора Гусева П.Ф".	5209002714	Рязановский ФАП	амбулаторно	автомобили для доставки пациентов в медицинские организации, медицинских работников до места жительства, а также для перевозки биологических материалов для исследований, доставки лекарственных препаратов для жителей отдаленных районов	0	0	0	0	1
173	ГБУЗ НО "Ветлужская центральная районная больница имени доктора Гусева П.Ф".	5209002714	Сергинский ФАП	амбулаторно	автомобили для доставки пациентов в медицинские организации, медицинских работников до места жительства, а также для перевозки биологических материалов для исследований, доставки лекарственных препаратов для жителей отдаленных районов	0	0	0	0	1
174	ГБУЗ НО "Ветлужская центральная районная больница имени доктора Гусева П.Ф".	5209002714	Скулябихинский ФАП	амбулаторно	автомобили для доставки пациентов в медицинские организации, медицинских работников до места жительства, а также для перевозки биологических материалов для исследований, доставки лекарственных препаратов для жителей отдаленных районов	0	1	0	0	0
175	ГБУЗ НО "Ветлужская центральная районная	5209002714	Туранский ФАП	амбулаторно	автомобили для доставки пациентов в медицинские организации, медицинских работников до места жительства, а	0	1	0	0	0

	больница имени доктора Гусева П.Ф".				также для перевозки биологических материалов для исследований, доставки лекарственных препаратов для жителей отдаленных районов					
176	ГБУЗ НО "Вознесенская центральная районная больница"	5210001017	Криушинская УБ	амбулаторно	автомобили для доставки пациентов в медицинские организации, медицинских работников до места жительства, а также для перевозки биологических материалов для исследований, доставки лекарственных препаратов для жителей отдаленных районов	0	0	0	0	1
177	ГБУЗ НО "Вознесенская центральная районная больница"	5210001017	Нарышкинская ВА	амбулаторно	автомобили для доставки пациентов в медицинские организации, медицинских работников до места жительства, а также для перевозки биологических материалов для исследований, доставки лекарственных препаратов для жителей отдаленных районов	0	1	0	0	0
178	ГБУЗ НО "Вознесенская центральная районная больница"	5210001017	Аламасовский ФАП	амбулаторно	автомобили для доставки пациентов в медицинские организации, медицинских работников до места жительства, а также для перевозки биологических материалов для исследований, доставки лекарственных препаратов для жителей отдаленных районов	0	0	1	0	0
179	ГБУЗ НО "Вознесенская центральная районная	5210001017	Бахтызинский ФАП	амбулаторно	автомобили для доставки пациентов в медицинские организации, медицинских работников до места жительства, а	0	0	0	0	1

	больница"				также для перевозки биологических материалов для исследований, доставки лекарственных препаратов для жителей отдаленных районов					
180	ГБУЗ НО "Вознесенская центральная районная больница"	5210001017	Благодатовский ФАП	амбулаторно	автомобили для доставки пациентов в медицинские организации, медицинских работников до места жительства, а также для перевозки биологических материалов для исследований, доставки лекарственных препаратов для жителей отдаленных районов	0	0	0	0	1
181	ГБУЗ НО "Вознесенская центральная районная больница"	5210001017	Боркинский ФАП	амбулаторно	автомобили для доставки пациентов в медицинские организации, медицинских работников до места жительства, а также для перевозки биологических материалов для исследований, доставки лекарственных препаратов для жителей отдаленных районов	1	0	0	0	0
182	ГБУЗ НО "Вознесенская центральная районная больница"	5210001017	Букалейский ФАП	амбулаторно	автомобили для доставки пациентов в медицинские организации, медицинских работников до места жительства, а также для перевозки биологических материалов для исследований, доставки лекарственных препаратов для жителей отдаленных районов	0	1	0	0	0
183	ГБУЗ НО "Вознесенская центральная районная	5210001017	Бутаковский ФАП	амбулаторно	автомобили для доставки пациентов в медицинские организации, медицинских работников до места жительства, а	0	1	0	0	0

	больница"				также для перевозки биологических материалов для исследований, доставки лекарственных препаратов для жителей отдаленных районов					
184	ГБУЗ НО "Вознесенская центральная районная больница"	5210001017	Варнаевский ФАП	амбулаторно	автомобили для доставки пациентов в медицинские организации, медицинских работников до места жительства, а также для перевозки биологических материалов для исследований, доставки лекарственных препаратов для жителей отдаленных районов	0	0	0	0	1
185	ГБУЗ НО "Вознесенская центральная районная больница"	5210001017	Заринский ФАП	амбулаторно	автомобили для доставки пациентов в медицинские организации, медицинских работников до места жительства, а также для перевозки биологических материалов для исследований, доставки лекарственных препаратов для жителей отдаленных районов	0	0	0	0	1
186	ГБУЗ НО "Вознесенская центральная районная больница"	5210001017	Илевский ФАП	амбулаторно	автомобили для доставки пациентов в медицинские организации, медицинских работников до места жительства, а также для перевозки биологических материалов для исследований, доставки лекарственных препаратов для жителей отдаленных районов	0	0	0	0	1
187	ГБУЗ НО "Вознесенская центральная районная	5210001017	Линейский ФАП	амбулаторно	автомобили для доставки пациентов в медицинские организации, медицинских работников до места жительства, а	0	1	0	0	0

	больница"				также для перевозки биологических материалов для исследований, доставки лекарственных препаратов для жителей отдаленных районов					
188	ГБУЗ НО "Вознесенская центральная районная больница"	5210001017	Мотызлейский ФАП	амбулаторно	автомобили для доставки пациентов в медицинские организации, медицинских работников до места жительства, а также для перевозки биологических материалов для исследований, доставки лекарственных препаратов для жителей отдаленных районов	0	0	1	0	0
189	ГБУЗ НО "Вознесенская центральная районная больница"	5210001017	Новосельский ФАП	амбулаторно	автомобили для доставки пациентов в медицинские организации, медицинских работников до места жительства, а также для перевозки биологических материалов для исследований, доставки лекарственных препаратов для жителей отдаленных районов	0	0	0	0	1
190	ГБУЗ НО "Вознесенская центральная районная больница"	5210001017	Полх-Майданский ФАП	амбулаторно	автомобили для доставки пациентов в медицинские организации, медицинских работников до места жительства, а также для перевозки биологических материалов для исследований, доставки лекарственных препаратов для жителей отдаленных районов	0	0	0	0	1
191	ГБУЗ НО "Вознесенская центральная районная	5210001017	Починковский ФАП	амбулаторно	автомобили для доставки пациентов в медицинские организации, медицинских работников до места жительства, а	0	0	0	0	1

	больница"				также для перевозки биологических материалов для исследований, доставки лекарственных препаратов для жителей отдаленных районов					
192	ГБУЗ НО "Вознесенская центральная районная больница"	5210001017	Сар-Майданский ФАП	амбулаторно	автомобили для доставки пациентов в медицинские организации, медицинских работников до места жительства, а также для перевозки биологических материалов для исследований, доставки лекарственных препаратов для жителей отдаленных районов	0	1	0	0	0
193	ГБУЗ НО "Вознесенская центральная районная больница"	5210001017	Сарминский ФАП	амбулаторно	автомобили для доставки пациентов в медицинские организации, медицинских работников до места жительства, а также для перевозки биологических материалов для исследований, доставки лекарственных препаратов для жителей отдаленных районов	0	0	1	0	0
194	ГБУЗ НО "Вознесенская центральная районная больница"	5210001017	Суморьевский ФАП	амбулаторно	автомобили для доставки пациентов в медицинские организации, медицинских работников до места жительства, а также для перевозки биологических материалов для исследований, доставки лекарственных препаратов для жителей отдаленных районов	0	0	0	0	1
195	ГБУЗ НО "Володарская центральная районная	5214002974	Решетихинская больница	амбулаторно	автомобили для доставки пациентов в медицинские организации, медицинских работников до места жительства, а	1	1	1	0	2

	больница"				также для перевозки биологических материалов для исследований, доставки лекарственных препаратов для жителей отдаленных районов					
196	ГБУЗ НО "Володарская центральная районная больница"	5214002974	Фролищинская больница	амбулаторно	автомобили для доставки пациентов в медицинские организации, медицинских работников до места жительства, а также для перевозки биологических материалов для исследований, доставки лекарственных препаратов для жителей отдаленных районов	0	1	0	0	0
197	ГБУЗ НО "Володарская центральная районная больница"	5214002974	Юганецкая больница	амбулаторно	автомобили для доставки пациентов в медицинские организации, медицинских работников до места жительства, а также для перевозки биологических материалов для исследований, доставки лекарственных препаратов для жителей отдаленных районов	0	0	1	0	0
198	ГБУЗ НО "Володарская центральная районная больница"	5214002974	Мулинская сельская врачебная амбулатория	амбулаторно	автомобили для доставки пациентов в медицинские организации, медицинских работников до места жительства, а также для перевозки биологических материалов для исследований, доставки лекарственных препаратов для жителей отдаленных районов	1	0	0	0	0
199	ГБУЗ НО "Володарская центральная районная	5214002974	Новосмолинская сельская врачебная амбулатория	амбулаторно	автомобили для доставки пациентов в медицинские организации, медицинских работников до места жительства, а	0	1	0	0	0

	больница"				также для перевозки биологических материалов для исследований, доставки лекарственных препаратов для жителей отдаленных районов					
200	ГБУЗ НО "Володарская центральная районная больница"	5214002974	Смолинская врачебная амбулатория	амбулаторно	автомобили для доставки пациентов в медицинские организации, медицинских работников до места жительства, а также для перевозки биологических материалов для исследований, доставки лекарственных препаратов для жителей отдаленных районов	0	1	0	0	0
201	ГБУЗ НО "Володарская центральная районная больница"	5214002974	Центральная врачебная амбулатория	амбулаторно	автомобили для доставки пациентов в медицинские организации, медицинских работников до места жительства, а также для перевозки биологических материалов для исследований, доставки лекарственных препаратов для жителей отдаленных районов	0	0	0	0	1
202	ГБУЗ НО "Володарская центральная районная больница"	5214002974	Золинский ФАП	амбулаторно	автомобили для доставки пациентов в медицинские организации, медицинских работников до места жительства, а также для перевозки биологических материалов для исследований, доставки лекарственных препаратов для жителей отдаленных районов	0	0	0	0	1
203	ГБУЗ НО "Володарская центральная районная	5214002974	Илина-Гора ФАП	амбулаторно	автомобили для доставки пациентов в медицинские организации, медицинских работников до места жительства, а	0	0	0	0	1

	больница"				также для перевозки биологических материалов для исследований, доставки лекарственных препаратов для жителей отдаленных районов					
204	ГБУЗ НО "Володарская центральная районная больница"	5214002974	Ильинский ФАП	амбулаторно	автомобили для доставки пациентов в медицинские организации, медицинских работников до места жительства, а также для перевозки биологических материалов для исследований, доставки лекарственных препаратов для жителей отдаленных районов	0	1	0	0	0
205	ГБУЗ НО "Володарская центральная районная больница"	5214002974	Инженерный ФАП	амбулаторно	автомобили для доставки пациентов в медицинские организации, медицинских работников до места жительства, а также для перевозки биологических материалов для исследований, доставки лекарственных препаратов для жителей отдаленных районов	0	1	0	0	0
206	ГБУЗ НО "Володарская центральная районная больница"	5214002974	Красногорский ФАП	амбулаторно	автомобили для доставки пациентов в медицинские организации, медицинских работников до места жительства, а также для перевозки биологических материалов для исследований, доставки лекарственных препаратов для жителей отдаленных районов	0	0	0	0	1
207	ГБУЗ НО "Володарская центральная районная	5214002974	Мулинский ФАП	амбулаторно	автомобили для доставки пациентов в медицинские организации, медицинских работников до места жительства, а	0	0	0	0	1

	больница"				также для перевозки биологических материалов для исследований, доставки лекарственных препаратов для жителей отдаленных районов					
208	ГБУЗ НО "Володарская центральная районная больница"	5214002974	Мячковский ФАП	амбулаторно	автомобили для доставки пациентов в медицинские организации, медицинских работников до места жительства, а также для перевозки биологических материалов для исследований, доставки лекарственных препаратов для жителей отдаленных районов	0	0	0	0	1
209	ГБУЗ НО "Воротынская центральная районная больница"	5211000182	Воротынская центральная районная больница	амбулаторно	автомобили для доставки пациентов в медицинские организации, медицинских работников до места жительства, а также для перевозки биологических материалов для исследований, доставки лекарственных препаратов для жителей отдаленных районов	0	0	0	0	1
210	ГБУЗ НО "Воротынская центральная районная больница"	5211000182	Воротынская центральная районная больница	амбулаторно	автомобили для доставки пациентов в медицинские организации, медицинских работников до места жительства, а также для перевозки биологических материалов для исследований, доставки лекарственных препаратов для жителей отдаленных районов	1	0	0	0	0
211	ГБУЗ НО "Воротынская центральная районная	5211000182	Васильсурская больница	амбулаторно	автомобили для доставки пациентов в медицинские организации, медицинских работников до места жительства, а	0	0	0	0	1

	больница"				также для перевозки биологических материалов для исследований, доставки лекарственных препаратов для жителей отдаленных районов					
212	ГБУЗ НО "Воротынская центральная районная больница"	5211000182	Михайловская участковая больница	амбулаторно	автомобили для доставки пациентов в медицинские организации, медицинских работников до места жительства, а также для перевозки биологических материалов для исследований, доставки лекарственных препаратов для жителей отдаленных районов	0	0	0	0	1
213	ГБУЗ НО "Воротынская центральная районная больница"	5211000182	Ахпаевский ФАП	амбулаторно	автомобили для доставки пациентов в медицинские организации, медицинских работников до места жительства, а также для перевозки биологических материалов для исследований, доставки лекарственных препаратов для жителей отдаленных районов	0	0	0	0	1
214	ГБУЗ НО "Воротынская центральная районная больница"	5211000182	Белавский ФАП	амбулаторно	автомобили для доставки пациентов в медицинские организации, медицинских работников до места жительства, а также для перевозки биологических материалов для исследований, доставки лекарственных препаратов для жителей отдаленных районов	1	0	0	0	0
215	ГБУЗ НО "Воротынская центральная районная	5211000182	Бер-Майданский ФАП	амбулаторно	автомобили для доставки пациентов в медицинские организации, медицинских работников до места жительства, а	0	1	0	0	0

	больница"				также для перевозки биологических материалов для исследований, доставки лекарственных препаратов для жителей отдаленных районов					
216	ГБУЗ НО "Воротынская центральная районная больница"	5211000182	Быковский ФАП	амбулаторно	автомобили для доставки пациентов в медицинские организации, медицинских работников до места жительства, а также для перевозки биологических материалов для исследований, доставки лекарственных препаратов для жителей отдаленных районов	0	1	0	0	0
217	ГБУЗ НО "Воротынская центральная районная больница"	5211000182	Каменский ФАП	амбулаторно	автомобили для доставки пациентов в медицинские организации, медицинских работников до места жительства, а также для перевозки биологических материалов для исследований, доставки лекарственных препаратов для жителей отдаленных районов	0	1	0	0	0
218	ГБУЗ НО "Воротынская центральная районная больница"	5211000182	Криушинский ФАП	амбулаторно	автомобили для доставки пациентов в медицинские организации, медицинских работников до места жительства, а также для перевозки биологических материалов для исследований, доставки лекарственных препаратов для жителей отдаленных районов	0	1	0	0	0
219	ГБУЗ НО "Воротынская центральная районная	5211000182	Кузьмиярский ФАП	амбулаторно	автомобили для доставки пациентов в медицинские организации, медицинских работников до места жительства, а	0	1	0	0	0

	больница"				также для перевозки биологических материалов для исследований, доставки лекарственных препаратов для жителей отдаленных районов					
220	ГБУЗ НО "Воротынская центральная районная больница"	5211000182	Лысогорский ФАП	амбулаторно	автомобили для доставки пациентов в медицинские организации, медицинских работников до места жительства, а также для перевозки биологических материалов для исследований, доставки лекарственных препаратов для жителей отдаленных районов	0	1	0	0	0
221	ГБУЗ НО "Воротынская центральная районная больница"	5211000182	Огнев-Майданский ФАП	амбулаторно	автомобили для доставки пациентов в медицинские организации, медицинских работников до места жительства, а также для перевозки биологических материалов для исследований, доставки лекарственных препаратов для жителей отдаленных районов	0	1	0	0	0
222	ГБУЗ НО "Воротынская центральная районная больница"	5211000182	Осиновский ФАП	амбулаторно	автомобили для доставки пациентов в медицинские организации, медицинских работников до места жительства, а также для перевозки биологических материалов для исследований, доставки лекарственных препаратов для жителей отдаленных районов	0	0	1	0	0
223	ГБУЗ НО "Воротынская центральная районная	5211000182	Отарский ФАП	амбулаторно	автомобили для доставки пациентов в медицинские организации, медицинских работников до места жительства, а	0	0	1	0	0

	больница"				также для перевозки биологических материалов для исследований, доставки лекарственных препаратов для жителей отдаленных районов					
224	ГБУЗ НО "Воротынская центральная районная больница"	5211000182	Покров-Майданский ФАП	амбулаторно	автомобили для доставки пациентов в медицинские организации, медицинских работников до места жительства, а также для перевозки биологических материалов для исследований, доставки лекарственных препаратов для жителей отдаленных районов	0	0	0	1	0
225	ГБУЗ НО "Воротынская центральная районная больница"	5211000182	Разнежский ФАП	амбулаторно	автомобили для доставки пациентов в медицинские организации, медицинских работников до места жительства, а также для перевозки биологических материалов для исследований, доставки лекарственных препаратов для жителей отдаленных районов	0	0	0	0	1
226	ГБУЗ НО "Воротынская центральная районная больница"	5211000182	Сомовский ФАП	амбулаторно	автомобили для доставки пациентов в медицинские организации, медицинских работников до места жительства, а также для перевозки биологических материалов для исследований, доставки лекарственных препаратов для жителей отдаленных районов	0	0	0	0	1
227	ГБУЗ НО "Воротынская центральная районная	5211000182	Тришкинский ФАП	амбулаторно	автомобили для доставки пациентов в медицинские организации, медицинских работников до места жительства, а	0	0	0	0	1

	больница"				также для перевозки биологических материалов для исследований, доставки лекарственных препаратов для жителей отдаленных районов					
228	ГБУЗ НО "Воротынская центральная районная больница"	5211000182	Чугуновский ФАП	амбулаторно	автомобили для доставки пациентов в медицинские организации, медицинских работников до места жительства, а также для перевозки биологических материалов для исследований, доставки лекарственных препаратов для жителей отдаленных районов	0	0	0	0	1
229	ГБУЗ НО "Воротынская центральная районная больница"	5211000182	Красногорский ОВОП	амбулаторно	автомобили для доставки пациентов в медицинские организации, медицинских работников до места жительства, а также для перевозки биологических материалов для исследований, доставки лекарственных препаратов для жителей отдаленных районов	0	0	0	0	1
230	ГБУЗ НО "Воротынская центральная районная больница"	5211000182	Семьянский ОВОП	амбулаторно	автомобили для доставки пациентов в медицинские организации, медицинских работников до места жительства, а также для перевозки биологических материалов для исследований, доставки лекарственных препаратов для жителей отдаленных районов	0	0	0	0	1
231	ГБУЗ НО "Воротынская центральная районная	5211000182	Фокинский ОВОП	амбулаторно	автомобили для доставки пациентов в медицинские организации, медицинских работников до места жительства, а	0	0	0	0	1

	больница"				также для перевозки биологических материалов для исследований, доставки лекарственных препаратов для жителей отдаленных районов					
232	ГБУЗ НО "Воскресенская центральная районная больница"	5212004165	Воскресенская центральная районная больница	амбулаторно	автомобили для доставки пациентов в медицинские организации, медицинских работников до места жительства, а также для перевозки биологических материалов для исследований, доставки лекарственных препаратов для жителей отдаленных районов	1	0	0	0	0
233	ГБУЗ НО "Воскресенская центральная районная больница"	5212004165	Владимирская амбулатория	амбулаторно	автомобили для доставки пациентов в медицинские организации, медицинских работников до места жительства, а также для перевозки биологических материалов для исследований, доставки лекарственных препаратов для жителей отдаленных районов	0	0	0	0	1
234	ГБУЗ НО "Воскресенская центральная районная больница"	5212004165	Воздвиженская амбулатория	амбулаторно	автомобили для доставки пациентов в медицинские организации, медицинских работников до места жительства, а также для перевозки биологических материалов для исследований, доставки лекарственных препаратов для жителей отдаленных районов	1	0	0	0	0
235	ГБУЗ НО "Воскресенская центральная районная	5212004165	Нестиарская амбулатория	амбулаторно	автомобили для доставки пациентов в медицинские организации, медицинских работников до места жительства, а	0	0	0	0	1

	больница"				также для перевозки биологических материалов для исследований, доставки лекарственных препаратов для жителей отдаленных районов					
236	ГБУЗ НО "Воскресенская центральная районная больница"	5212004165	Асташихинский ФАП	амбулаторно	автомобили для доставки пациентов в медицинские организации, медицинских работников до места жительства, а также для перевозки биологических материалов для исследований, доставки лекарственных препаратов для жителей отдаленных районов	0	0	0	0	1
237	ГБУЗ НО "Воскресенская центральная районная больница"	5212004165	Барановский ФАП	амбулаторно	автомобили для доставки пациентов в медицинские организации, медицинских работников до места жительства, а также для перевозки биологических материалов для исследований, доставки лекарственных препаратов для жителей отдаленных районов	0	0	0	0	1
238	ГБУЗ НО "Воскресенская центральная районная больница"	5212004165	Богородский ФАП	амбулаторно	автомобили для доставки пациентов в медицинские организации, медицинских работников до места жительства, а также для перевозки биологических материалов для исследований, доставки лекарственных препаратов для жителей отдаленных районов	0	1	0	0	0
239	ГБУЗ НО "Воскресенская центральная районная	5212004165	Большеиевлевский ФАП	амбулаторно	автомобили для доставки пациентов в медицинские организации, медицинских работников до места жительства, а	0	1	0	0	0

	больница"				также для перевозки биологических материалов для исследований, доставки лекарственных препаратов для жителей отдаленных районов					
240	ГБУЗ НО "Воскресенская центральная районная больница"	5212004165	Большеотарский ФАП	амбулаторно	автомобили для доставки пациентов в медицинские организации, медицинских работников до места жительства, а также для перевозки биологических материалов для исследований, доставки лекарственных препаратов для жителей отдаленных районов	0	1	0	0	0
241	ГБУЗ НО "Воскресенская центральная районная больница"	5212004165	Большепольский ФАП	амбулаторно	автомобили для доставки пациентов в медицинские организации, медицинских работников до места жительства, а также для перевозки биологических материалов для исследований, доставки лекарственных препаратов для жителей отдаленных районов	0	1	0	0	0
242	ГБУЗ НО "Воскресенская центральная районная больница"	5212004165	Глуховский ФАП	амбулаторно	автомобили для доставки пациентов в медицинские организации, медицинских работников до места жительства, а также для перевозки биологических материалов для исследований, доставки лекарственных препаратов для жителей отдаленных районов	0	1	0	0	0
243	ГБУЗ НО "Воскресенская центральная районная	5212004165	Докукинский ФАП	амбулаторно	автомобили для доставки пациентов в медицинские организации, медицинских работников до места жительства, а	0	1	0	0	0

	больница"				также для перевозки биологических материалов для исследований, доставки лекарственных препаратов для жителей отдаленных районов					
244	ГБУЗ НО "Воскресенская центральная районная больница"	5212004165	Егоровский ФАП	амбулаторно	автомобили для доставки пациентов в медицинские организации, медицинских работников до места жительства, а также для перевозки биологических материалов для исследований, доставки лекарственных препаратов для жителей отдаленных районов	0	1	0	0	0
245	ГБУЗ НО "Воскресенская центральная районная больница"	5212004165	Елдежский ФАП	амбулаторно	автомобили для доставки пациентов в медицинские организации, медицинских работников до места жительства, а также для перевозки биологических материалов для исследований, доставки лекарственных препаратов для жителей отдаленных районов	0	0	0	0	1
246	ГБУЗ НО "Воскресенская центральная районная больница"	5212004165	Звягинский ФАП	амбулаторно	автомобили для доставки пациентов в медицинские организации, медицинских работников до места жительства, а также для перевозки биологических материалов для исследований, доставки лекарственных препаратов для жителей отдаленных районов	0	0	0	0	1
247	ГБУЗ НО "Воскресенская центральная районная	5212004165	Игнатьевский ФАП	амбулаторно	автомобили для доставки пациентов в медицинские организации, медицинских работников до места жительства, а	0	0	0	0	1

	больница"				также для перевозки биологических материалов для исследований, доставки лекарственных препаратов для жителей отдаленных районов					
248	ГБУЗ НО "Воскресенская центральная районная больница"	5212004165	Изъянский ФАП	амбулаторно	автомобили для доставки пациентов в медицинские организации, медицинских работников до места жительства, а также для перевозки биологических материалов для исследований, доставки лекарственных препаратов для жителей отдаленных районов	0	0	0	0	1
249	ГБУЗ НО "Воскресенская центральная районная больница"	5212004165	Карасихинский ФАП	амбулаторно	автомобили для доставки пациентов в медицинские организации, медицинских работников до места жительства, а также для перевозки биологических материалов для исследований, доставки лекарственных препаратов для жителей отдаленных районов	0	0	0	0	1
250	ГБУЗ НО "Воскресенская центральная районная больница"	5212004165	Красноярский ФАП	амбулаторно	автомобили для доставки пациентов в медицинские организации, медицинских работников до места жительства, а также для перевозки биологических материалов для исследований, доставки лекарственных препаратов для жителей отдаленных районов	0	0	0	0	1
251	ГБУЗ НО "Воскресенская центральная районная	5212004165	Левихинский ФАП	амбулаторно	автомобили для доставки пациентов в медицинские организации, медицинских работников до места жительства, а	0	0	1	0	0

	больница"				также для перевозки биологических материалов для исследований, доставки лекарственных препаратов для жителей отдаленных районов					
252	ГБУЗ НО "Воскресенская центральная районная больница"	5212004165	Люндоосиновский ФАП	амбулаторно	автомобили для доставки пациентов в медицинские организации, медицинских работников до места жительства, а также для перевозки биологических материалов для исследований, доставки лекарственных препаратов для жителей отдаленных районов	0	1	0	0	0
253	ГБУЗ НО "Воскресенская центральная районная больница"	5212004165	Малосодомовский ФАП	амбулаторно	автомобили для доставки пациентов в медицинские организации, медицинских работников до места жительства, а также для перевозки биологических материалов для исследований, доставки лекарственных препаратов для жителей отдаленных районов	0	1	0	0	0
254	ГБУЗ НО "Воскресенская центральная районная больница"	5212004165	Нахратовский ФАП	амбулаторно	автомобили для доставки пациентов в медицинские организации, медицинских работников до места жительства, а также для перевозки биологических материалов для исследований, доставки лекарственных препаратов для жителей отдаленных районов	0	0	1	0	0
255	ГБУЗ НО "Воскресенская центральная районная	5212004165	Ореховский ФАП	амбулаторно	автомобили для доставки пациентов в медицинские организации, медицинских работников до места жительства, а	0	0	1	0	0

	больница"				также для перевозки биологических материалов для исследований, доставки лекарственных препаратов для жителей отдаленных районов					
256	ГБУЗ НО "Воскресенская центральная районная больница"	5212004165	Погатихинский ФАП	амбулаторно	автомобили для доставки пациентов в медицинские организации, медицинских работников до места жительства, а также для перевозки биологических материалов для исследований, доставки лекарственных препаратов для жителей отдаленных районов	0	0	1	0	0
257	ГБУЗ НО "Воскресенская центральная районная больница"	5212004165	Поповский ФАП	амбулаторно	автомобили для доставки пациентов в медицинские организации, медицинских работников до места жительства, а также для перевозки биологических материалов для исследований, доставки лекарственных препаратов для жителей отдаленных районов	0	0	1	0	0
258	ГБУЗ НО "Воскресенская центральная районная больница"	5212004165	Раскатский ФАП	амбулаторно	автомобили для доставки пациентов в медицинские организации, медицинских работников до места жительства, а также для перевозки биологических материалов для исследований, доставки лекарственных препаратов для жителей отдаленных районов	0	0	0	0	1
259	ГБУЗ НО "Воскресенская центральная районная	5212004165	Русенихинский ФАП	амбулаторно	автомобили для доставки пациентов в медицинские организации, медицинских работников до места жительства, а	0	0	0	0	1

	больница"				также для перевозки биологических материалов для исследований, доставки лекарственных препаратов для жителей отдаленных районов					
260	ГБУЗ НО "Воскресенская центральная районная больница"	5212004165	Северный ФАП	амбулаторно	автомобили для доставки пациентов в медицинские организации, медицинских работников до места жительства, а также для перевозки биологических материалов для исследований, доставки лекарственных препаратов для жителей отдаленных районов	0	0	0	0	1
261	ГБУЗ НО "Воскресенская центральная районная больница"	5212004165	Староустинский ФАП	амбулаторно	автомобили для доставки пациентов в медицинские организации, медицинских работников до места жительства, а также для перевозки биологических материалов для исследований, доставки лекарственных препаратов для жителей отдаленных районов	0	0	0	0	1
262	ГБУЗ НО "Воскресенская центральная районная больница"	5212004165	Чихтинский ФАП	амбулаторно	автомобили для доставки пациентов в медицинские организации, медицинских работников до места жительства, а также для перевозки биологических материалов для исследований, доставки лекарственных препаратов для жителей отдаленных районов	0	0	0	0	1
263	ГБУЗ НО "Воскресенская центральная районная	5212004165	Шадринский ФАП	амбулаторно	автомобили для доставки пациентов в медицинские организации, медицинских работников до места жительства, а	0	0	0	0	1

	больница"				также для перевозки биологических материалов для исследований, доставки лекарственных препаратов для жителей отдаленных районов					
264	ГБУЗ НО "Воскресенская центральная районная больница"	5212004165	Галибихинский ФАП	амбулаторно	автомобили для доставки пациентов в медицинские организации, медицинских работников до места жительства, а также для перевозки биологических материалов для исследований, доставки лекарственных препаратов для жителей отдаленных районов	0	0	0	0	1
265	ГБУЗ НО "Гагинская центральная районная больница"	5213002869	Гагинская центральная районная больница	амбулаторно	автомобили для доставки пациентов в медицинские организации, медицинских работников до места жительства, а также для перевозки биологических материалов для исследований, доставки лекарственных препаратов для жителей отдаленных районов	0	0	0	0	1
266	ГБУЗ НО "Гагинская центральная районная больница"	5213002869	Б.Аратская УБ	амбулаторно	автомобили для доставки пациентов в медицинские организации, медицинских работников до места жительства, а также для перевозки биологических материалов для исследований, доставки лекарственных препаратов для жителей отдаленных районов	1	0	0	0	0
267	ГБУЗ НО "Гагинская центральная районная	5213002869	Б.Удинский ФЗП	амбулаторно	автомобили для доставки пациентов в медицинские организации, медицинских работников до места жительства, а	0	0	0	0	1

	больница"				также для перевозки биологических материалов для исследований, доставки лекарственных препаратов для жителей отдаленных районов					
268	ГБУЗ НО "Гагинская центральная районная больница"	5213002869	Березниковский ФЗП	амбулаторно	автомобили для доставки пациентов в медицинские организации, медицинских работников до места жительства, а также для перевозки биологических материалов для исследований, доставки лекарственных препаратов для жителей отдаленных районов	1	0	0	0	0
269	ГБУЗ НО "Гагинская центральная районная больница"	5213002869	Ветошкинский ФЗП	амбулаторно	автомобили для доставки пациентов в медицинские организации, медицинских работников до места жительства, а также для перевозки биологических материалов для исследований, доставки лекарственных препаратов для жителей отдаленных районов	0	0	0	1	0
270	ГБУЗ НО "Гагинская центральная районная больница"	5213002869	Зверевский ФЗП	амбулаторно	автомобили для доставки пациентов в медицинские организации, медицинских работников до места жительства, а также для перевозки биологических материалов для исследований, доставки лекарственных препаратов для жителей отдаленных районов	0	1	0	0	0
271	ГБУЗ НО "Гагинская центральная районная	5213002869	Ивковский ФЗП	амбулаторно	автомобили для доставки пациентов в медицинские организации, медицинских работников до места жительства, а	0	1	0	0	0

	больница"				также для перевозки биологических материалов для исследований, доставки лекарственных препаратов для жителей отдаленных районов					
272	ГБУЗ НО "Гагинская центральная районная больница"	5213002869	Итмановский ФЗП	амбулаторно	автомобили для доставки пациентов в медицинские организации, медицинских работников до места жительства, а также для перевозки биологических материалов для исследований, доставки лекарственных препаратов для жителей отдаленных районов	0	1	0	0	0
273	ГБУЗ НО "Гагинская центральная районная больница"	5213002869	Какинский ФЗП	амбулаторно	автомобили для доставки пациентов в медицинские организации, медицинских работников до места жительства, а также для перевозки биологических материалов для исследований, доставки лекарственных препаратов для жителей отдаленных районов	0	1	0	0	0
274	ГБУЗ НО "Гагинская центральная районная больница"	5213002869	Ломакинский ФЗП	амбулаторно	автомобили для доставки пациентов в медицинские организации, медицинских работников до места жительства, а также для перевозки биологических материалов для исследований, доставки лекарственных препаратов для жителей отдаленных районов	0	0	1	0	0
275	ГБУЗ НО "Гагинская центральная районная	5213002869	Ляпнинский ФЗП	амбулаторно	автомобили для доставки пациентов в медицинские организации, медицинских работников до места жительства, а	0	1	0	0	0

	больница"				также для перевозки биологических материалов для исследований, доставки лекарственных препаратов для жителей отдаленных районов					
276	ГБУЗ НО "Гагинская центральная районная больница"	5213002869	Мишуковский ФЗП	амбулаторно	автомобили для доставки пациентов в медицинские организации, медицинских работников до места жительства, а также для перевозки биологических материалов для исследований, доставки лекарственных препаратов для жителей отдаленных районов	0	1	0	0	0
277	ГБУЗ НО "Гагинская центральная районная больница"	5213002869	Моисеевский ФЗП	амбулаторно	автомобили для доставки пациентов в медицинские организации, медицинских работников до места жительства, а также для перевозки биологических материалов для исследований, доставки лекарственных препаратов для жителей отдаленных районов	0	0	1	0	0
278	ГБУЗ НО "Гагинская центральная районная больница"	5213002869	Н.Благовещенский ФЗП	амбулаторно	автомобили для доставки пациентов в медицинские организации, медицинских работников до места жительства, а также для перевозки биологических материалов для исследований, доставки лекарственных препаратов для жителей отдаленных районов	0	0	0	0	1
279	ГБУЗ НО "Гагинская центральная районная	5213002869	Н.Еделевский ФЗП	амбулаторно	автомобили для доставки пациентов в медицинские организации, медицинских работников до места жительства, а	0	0	0	0	1

	больница"				также для перевозки биологических материалов для исследований, доставки лекарственных препаратов для жителей отдаленных районов					
280	ГБУЗ НО "Гагинская центральная районная больница"	5213002869	Никольский ФЗП	амбулаторно	автомобили для доставки пациентов в медицинские организации, медицинских работников до места жительства, а также для перевозки биологических материалов для исследований, доставки лекарственных препаратов для жителей отдаленных районов	0	0	0	0	1
281	ГБУЗ НО "Гагинская центральная районная больница"	5213002869	П.Осановский ФЗП	амбулаторно	автомобили для доставки пациентов в медицинские организации, медицинских работников до места жительства, а также для перевозки биологических материалов для исследований, доставки лекарственных препаратов для жителей отдаленных районов	0	0	0	0	1
282	ГБУЗ НО "Гагинская центральная районная больница"	5213002869	Покровский ФЗП	амбулаторно	автомобили для доставки пациентов в медицинские организации, медицинских работников до места жительства, а также для перевозки биологических материалов для исследований, доставки лекарственных препаратов для жителей отдаленных районов	0	0	0	0	1
283	ГБУЗ НО "Гагинская центральная районная	5213002869	Сыченский ФЗП	амбулаторно	автомобили для доставки пациентов в медицинские организации, медицинских работников до места жительства, а	0	0	0	0	1

	больница"				также для перевозки биологических материалов для исследований, доставки лекарственных препаратов для жителей отдаленных районов					
284	ГБУЗ НО "Гагинская центральная районная больница"	5213002869	Тархановский ФЗП	амбулаторно	автомобили для доставки пациентов в медицинские организации, медицинских работников до места жительства, а также для перевозки биологических материалов для исследований, доставки лекарственных препаратов для жителей отдаленных районов	0	0	0	0	1
285	ГБУЗ НО "Гагинская центральная районная больница"	5213002869	Ушаковский ФЗП	амбулаторно	автомобили для доставки пациентов в медицинские организации, медицинских работников до места жительства, а также для перевозки биологических материалов для исследований, доставки лекарственных препаратов для жителей отдаленных районов	0	0	0	0	1
286	ГБУЗ НО "Гагинская центральная районная больница"	5213002869	Юрьевский ФЗП	амбулаторно	автомобили для доставки пациентов в медицинские организации, медицинских работников до места жительства, а также для перевозки биологических материалов для исследований, доставки лекарственных препаратов для жителей отдаленных районов	0	0	0	0	1
287	ГБУЗ НО "Городецкая центральная районная	5248008149	Городецкая центральная районная больница	амбулаторно	автомобили для доставки пациентов в медицинские организации, медицинских работников до места жительства, а	0	0	0	0	1

	больница"				также для перевозки биологических материалов для исследований, доставки лекарственных препаратов для жителей отдаленных районов					
288	ГБУЗ НО "Городецкая центральная районная больница"	5248008149	Филиал №1 ГБУЗ НО "ГЦРБ"-Заволжская ГБ	амбулаторно	автомобили для доставки пациентов в медицинские организации, медицинских работников до места жительства, а также для перевозки биологических материалов для исследований, доставки лекарственных препаратов для жителей отдаленных районов	1	0	0	0	0
289	ГБУЗ НО "Городецкая центральная районная больница"	5248008149	Городецкая городская больница	амбулаторно	автомобили для доставки пациентов в медицинские организации, медицинских работников до места жительства, а также для перевозки биологических материалов для исследований, доставки лекарственных препаратов для жителей отдаленных районов	0	1	0	0	0
290	ГБУЗ НО "Городецкая центральная районная больница"	5248008149	Городецкая городская больница	амбулаторно	автомобили для доставки пациентов в медицинские организации, медицинских работников до места жительства, а также для перевозки биологических материалов для исследований, доставки лекарственных препаратов для жителей отдаленных районов	0	1	0	0	0
291	ГБУЗ НО "Городецкая центральная районная	5248008149	Городецкая городская больница	амбулаторно	автомобили для доставки пациентов в медицинские организации, медицинских работников до места жительства, а	0	1	0	0	0

	больница"				также для перевозки биологических материалов для исследований, доставки лекарственных препаратов для жителей отдаленных районов					
292	ГБУЗ НО "Городецкая центральная районная больница"	5248008149	Городецкая городская больница	амбулаторно	автомобили для доставки пациентов в медицинские организации, медицинских работников до места жительства, а также для перевозки биологических материалов для исследований, доставки лекарственных препаратов для жителей отдаленных районов	0	1	0	0	0
293	ГБУЗ НО "Городецкая центральная районная больница"	5248008149	Городецкая городская больница	амбулаторно	автомобили для доставки пациентов в медицинские организации, медицинских работников до места жительства, а также для перевозки биологических материалов для исследований, доставки лекарственных препаратов для жителей отдаленных районов	0	1	0	0	0
294	ГБУЗ НО "Городецкая центральная районная больница"	5248008149	Бриляковская УБ	амбулаторно	автомобили для доставки пациентов в медицинские организации, медицинских работников до места жительства, а также для перевозки биологических материалов для исследований, доставки лекарственных препаратов для жителей отдаленных районов	0	1	0	0	0
295	ГБУЗ НО "Городецкая центральная районная	5248008149	Зиняковская УБ	амбулаторно	автомобили для доставки пациентов в медицинские организации, медицинских работников до места жительства, а	1	0	0	0	0

	больница"				также для перевозки биологических материалов для исследований, доставки лекарственных препаратов для жителей отдаленных районов					
296	ГБУЗ НО "Городецкая центральная районная больница"	5248008149	Николо-Погостинская УБ	амбулаторно	автомобили для доставки пациентов в медицинские организации, медицинских работников до места жительства, а также для перевозки биологических материалов для исследований, доставки лекарственных препаратов для жителей отдаленных районов	0	0	0	0	1
297	ГБУЗ НО "Городецкая центральная районная больница"	5248008149	Аксентисская ВА	амбулаторно	автомобили для доставки пациентов в медицинские организации, медицинских работников до места жительства, а также для перевозки биологических материалов для исследований, доставки лекарственных препаратов для жителей отдаленных районов	0	0	0	0	1
298	ГБУЗ НО "Городецкая центральная районная больница"	5248008149	Ковригинская ВА	амбулаторно	автомобили для доставки пациентов в медицинские организации, медицинских работников до места жительства, а также для перевозки биологических материалов для исследований, доставки лекарственных препаратов для жителей отдаленных районов	0	1	0	0	0
299	ГБУЗ НО "Городецкая центральная районная	5248008149	Серковская ВА	амбулаторно	автомобили для доставки пациентов в медицинские организации, медицинских работников до места жительства, а	0	1	0	0	0

	больница"				также для перевозки биологических материалов для исследований, доставки лекарственных препаратов для жителей отдаленных районов					
300	ГБУЗ НО "Городецкая центральная районная больница"	5248008149	Смольковская ВА	амбулаторно	автомобили для доставки пациентов в медицинские организации, медицинских работников до места жительства, а также для перевозки биологических материалов для исследований, доставки лекарственных препаратов для жителей отдаленных районов	0	0	1	0	0
301	ГБУЗ НО "Городецкая центральная районная больница"	5248008149	Строчковская ВА	амбулаторно	автомобили для доставки пациентов в медицинские организации, медицинских работников до места жительства, а также для перевозки биологических материалов для исследований, доставки лекарственных препаратов для жителей отдаленных районов	0	0	1	0	0
302	ГБУЗ НО "Городецкая центральная районная больница"	5248008149	Тимирязевская ВА	амбулаторно	автомобили для доставки пациентов в медицинские организации, медицинских работников до места жительства, а также для перевозки биологических материалов для исследований, доставки лекарственных препаратов для жителей отдаленных районов	0	0	1	0	0
303	ГБУЗ НО "Городецкая центральная районная	5248008149	Федуринская ВА	амбулаторно	автомобили для доставки пациентов в медицинские организации, медицинских работников до места жительства, а	0	0	0	0	1

	больница"				также для перевозки биологических материалов для исследований, доставки лекарственных препаратов для жителей отдаленных районов					
304	ГБУЗ НО "Городецкая центральная районная больница"	5248008149	Вороницкий ФАП	амбулаторно	автомобили для доставки пациентов в медицинские организации, медицинских работников до места жительства, а также для перевозки биологических материалов для исследований, доставки лекарственных препаратов для жителей отдаленных районов	0	0	0	0	1
305	ГБУЗ НО "Городецкая центральная районная больница"	5248008149	Дроздовский ФАП	амбулаторно	автомобили для доставки пациентов в медицинские организации, медицинских работников до места жительства, а также для перевозки биологических материалов для исследований, доставки лекарственных препаратов для жителей отдаленных районов	0	0	0	0	1
306	ГБУЗ НО "Городецкая центральная районная больница"	5248008149	Зарубинский ФАП	амбулаторно	автомобили для доставки пациентов в медицинские организации, медицинских работников до места жительства, а также для перевозки биологических материалов для исследований, доставки лекарственных препаратов для жителей отдаленных районов	0	0	0	0	1
307	ГБУЗ НО "Городецкая центральная районная	5248008149	Марковский ФАП	амбулаторно	автомобили для доставки пациентов в медицинские организации, медицинских работников до места жительства, а	0	0	0	0	1

	больница"				также для перевозки биологических материалов для исследований, доставки лекарственных препаратов для жителей отдаленных районов					
308	ГБУЗ НО "Городецкая центральная районная больница"	5248008149	Мысовский ФАП	амбулаторно	автомобили для доставки пациентов в медицинские организации, медицинских работников до места жительства, а также для перевозки биологических материалов для исследований, доставки лекарственных препаратов для жителей отдаленных районов	0	0	0	0	1
309	ГБУЗ НО "Городецкая центральная районная больница"	5248008149	Первомайский ФАП	амбулаторно	автомобили для доставки пациентов в медицинские организации, медицинских работников до места жительства, а также для перевозки биологических материалов для исследований, доставки лекарственных препаратов для жителей отдаленных районов	0	0	0	0	1
310	ГБУЗ НО "Городецкая центральная районная больница"	5248008149	Смиркинский ФАП	амбулаторно	автомобили для доставки пациентов в медицинские организации, медицинских работников до места жительства, а также для перевозки биологических материалов для исследований, доставки лекарственных препаратов для жителей отдаленных районов	0	0	0	0	1
311	ГБУЗ НО "Городецкая центральная районная	5248008149	Тиховский ФАП	амбулаторно	автомобили для доставки пациентов в медицинские организации, медицинских работников до места жительства, а	0	0	0	0	1

	больница"				также для перевозки биологических материалов для исследований, доставки лекарственных препаратов для жителей отдаленных районов					
312	ГБУЗ НО "Городецкая центральная районная больница"	5248008149	Шадринский ФАП	амбулаторно	автомобили для доставки пациентов в медицинские организации, медицинских работников до места жительства, а также для перевозки биологических материалов для исследований, доставки лекарственных препаратов для жителей отдаленных районов	0	0	0	0	1
313	ГБУЗ НО "Дальнеконстантиновская центральная районная больница"	5215009348	ГБУЗ НО "Дальнеконстантиновская центральная районная больница"	амбулаторно	автомобили для доставки пациентов в медицинские организации, медицинских работников до места жительства, а также для перевозки биологических материалов для исследований, доставки лекарственных препаратов для жителей отдаленных районов	0	1	1	0	2
314	ГБУЗ НО "Дальнеконстантиновская центральная районная больница"	5215009348	Суроватихинская УБ	амбулаторно	автомобили для доставки пациентов в медицинские организации, медицинских работников до места жительства, а также для перевозки биологических материалов для исследований, доставки лекарственных препаратов для жителей отдаленных районов	0	2	0	0	1
315	ГБУЗ НО "Дальнеконстантиновская центральная	5215009348	Нижегородская ВА	амбулаторно	автомобили для доставки пациентов в медицинские организации, медицинских работников до места жительства, а	0	0	1	0	2

	районная больница"				также для перевозки биологических материалов для исследований, доставки лекарственных препаратов для жителей отдаленных районов					
316	ГБУЗ НО "Дальнеконстантиновская центральная районная больница"	5215009348	Арманихинский ФАП	амбулаторно	автомобили для доставки пациентов в медицинские организации, медицинских работников до места жительства, а также для перевозки биологических материалов для исследований, доставки лекарственных препаратов для жителей отдаленных районов	0	1	0	0	0
317	ГБУЗ НО "Дальнеконстантиновская центральная районная больница"	5215009348	Белозеровский ФАП	амбулаторно	автомобили для доставки пациентов в медицинские организации, медицинских работников до места жительства, а также для перевозки биологических материалов для исследований, доставки лекарственных препаратов для жителей отдаленных районов	0	0	1	0	0
318	ГБУЗ НО "Дальнеконстантиновская центральная районная больница"	5215009348	Берсеменовский ФАП	амбулаторно	автомобили для доставки пациентов в медицинские организации, медицинских работников до места жительства, а также для перевозки биологических материалов для исследований, доставки лекарственных препаратов для жителей отдаленных районов	0	0	0	0	1
319	ГБУЗ НО "Дальнеконстантиновская центральная	5215009348	Богоявленский ФАП	амбулаторно	автомобили для доставки пациентов в медицинские организации, медицинских работников до места жительства, а	0	0	0	0	1

	районная больница"				также для перевозки биологических материалов для исследований, доставки лекарственных препаратов для жителей отдаленных районов					
320	ГБУЗ НО "Дальнеконстантиновская центральная районная больница"	5215009348	Дубравский ФАП	амбулаторно	автомобили для доставки пациентов в медицинские организации, медицинских работников до места жительства, а также для перевозки биологических материалов для исследований, доставки лекарственных препаратов для жителей отдаленных районов	0	0	1	0	0
321	ГБУЗ НО "Дальнеконстантиновская центральная районная больница"	5215009348	Кужутский ФАП	амбулаторно	автомобили для доставки пациентов в медицинские организации, медицинских работников до места жительства, а также для перевозки биологических материалов для исследований, доставки лекарственных препаратов для жителей отдаленных районов	0	1	0	0	0
322	ГБУЗ НО "Дальнеконстантиновская центральная районная больница"	5215009348	Лазазейский ФАП	амбулаторно	автомобили для доставки пациентов в медицинские организации, медицинских работников до места жительства, а также для перевозки биологических материалов для исследований, доставки лекарственных препаратов для жителей отдаленных районов	0	0	0	0	1
323	ГБУЗ НО "Дальнеконстантиновская центральная	5215009348	Малопицкий ФАП	амбулаторно	автомобили для доставки пациентов в медицинские организации, медицинских работников до места жительства, а	0	0	0	0	1

	районная больница"				также для перевозки биологических материалов для исследований, доставки лекарственных препаратов для жителей отдаленных районов					
324	ГБУЗ НО "Дальнеконстантиновская центральная районная больница"	5215009348	Маргушинский ФАП	амбулаторно	автомобили для доставки пациентов в медицинские организации, медицинских работников до места жительства, а также для перевозки биологических материалов для исследований, доставки лекарственных препаратов для жителей отдаленных районов	0	0	1	0	0
325	ГБУЗ НО "Дальнеконстантиновская центральная районная больница"	5215009348	Мигалихинский ФАП	амбулаторно	автомобили для доставки пациентов в медицинские организации, медицинских работников до места жительства, а также для перевозки биологических материалов для исследований, доставки лекарственных препаратов для жителей отдаленных районов	0	0	0	0	1
326	ГБУЗ НО "Дальнеконстантиновская центральная районная больница"	5215009348	Румстихинский ФАП	амбулаторно	автомобили для доставки пациентов в медицинские организации, медицинских работников до места жительства, а также для перевозки биологических материалов для исследований, доставки лекарственных препаратов для жителей отдаленных районов	0	0	0	0	1
327	ГБУЗ НО "Дальнеконстантиновская центральная	5215009348	Румянцевский ФАП	амбулаторно	автомобили для доставки пациентов в медицинские организации, медицинских работников до места жительства, а	0	1	0	0	0

	районная больница"				также для перевозки биологических материалов для исследований, доставки лекарственных препаратов для жителей отдаленных районов					
328	ГБУЗ НО "Дальнеконстантиновская центральная районная больница"	5215009348	Сарлейский ФАП	амбулаторно	автомобили для доставки пациентов в медицинские организации, медицинских работников до места жительства, а также для перевозки биологических материалов для исследований, доставки лекарственных препаратов для жителей отдаленных районов	0	0	1	0	0
329	ГБУЗ НО "Дальнеконстантиновская центральная районная больница"	5215009348	Таможниковский ФАП	амбулаторно	автомобили для доставки пациентов в медицинские организации, медицинских работников до места жительства, а также для перевозки биологических материалов для исследований, доставки лекарственных препаратов для жителей отдаленных районов	0	0	0	0	1
330	ГБУЗ НО "Дальнеконстантиновская центральная районная больница"	5215009348	Татарский ФАП	амбулаторно	автомобили для доставки пациентов в медицинские организации, медицинских работников до места жительства, а также для перевозки биологических материалов для исследований, доставки лекарственных препаратов для жителей отдаленных районов	1	0	0	0	0
331	ГБУЗ НО "Дальнеконстантиновская центральная	5215009348	Тепелевский ФАП	амбулаторно	автомобили для доставки пациентов в медицинские организации, медицинских работников до места жительства, а	0	0	0	0	1

	районная больница"				также для перевозки биологических материалов для исследований, доставки лекарственных препаратов для жителей отдаленных районов					
332	ГБУЗ НО "Дивеевская центральная районная больница имени академика Н.Н.Блохина"	5216001510	ГБУЗ НО "Дивеевская центральная районная больница имени академика Н.Н.Блохина"	амбулаторно	автомобили для доставки пациентов в медицинские организации, медицинских работников до места жительства, а также для перевозки биологических материалов для исследований, доставки лекарственных препаратов для жителей отдаленных районов	0	2	2	0	7
333	ГБУЗ НО "Дивеевская центральная районная больница имени академика Н.Н.Блохина"	5216001510	Сатисская участковая больница	амбулаторно	автомобили для доставки пациентов в медицинские организации, медицинских работников до места жительства, а также для перевозки биологических материалов для исследований, доставки лекарственных препаратов для жителей отдаленных районов	0	1	0	0	1
334	ГБУЗ НО "Дивеевская центральная районная больница имени академика Н.Н.Блохина"	5216001510	Больше-Череватовский ФАП	амбулаторно	автомобили для доставки пациентов в медицинские организации, медицинских работников до места жительства, а также для перевозки биологических материалов для исследований, доставки лекарственных препаратов для жителей отдаленных районов	0	0	0	0	1
335	ГБУЗ НО "Дивеевская центральная районная	5216001510	Верякушский ФАП	амбулаторно	автомобили для доставки пациентов в медицинские организации, медицинских работников до места жительства, а	0	1	0	0	0

	больница имени академика Н.Н.Блохина"				также для перевозки биологических материалов для исследований, доставки лекарственных препаратов для жителей отдаленных районов					
336	ГБУЗ НО "Дивеевская центральная районная больница имени академика Н.Н.Блохина"	5216001510	Глуховский ФАП	амбулаторно	автомобили для доставки пациентов в медицинские организации, медицинских работников до места жительства, а также для перевозки биологических материалов для исследований, доставки лекарственных препаратов для жителей отдаленных районов	0	1	0	0	0
337	ГБУЗ НО "Дивеевская центральная районная больница имени академика Н.Н.Блохина"	5216001510	Ивановский ФАП	амбулаторно	автомобили для доставки пациентов в медицинские организации, медицинских работников до места жительства, а также для перевозки биологических материалов для исследований, доставки лекарственных препаратов для жителей отдаленных районов	0	0	0	0	1
338	ГБУЗ НО "Дивеевская центральная районная больница имени академика Н.Н.Блохина"	5216001510	Елизарьевский ФАП	амбулаторно	автомобили для доставки пациентов в медицинские организации, медицинских работников до места жительства, а также для перевозки биологических материалов для исследований, доставки лекарственных препаратов для жителей отдаленных районов	0	0	0	0	1
339	ГБУЗ НО "Дивеевская центральная районная	5216001510	Ичаловский ФАП	амбулаторно	автомобили для доставки пациентов в медицинские организации, медицинских работников до места жительства, а	1	0	0	0	0

	больница имени академика Н.Н.Блохина"				также для перевозки биологических материалов для исследований, доставки лекарственных препаратов для жителей отдаленных районов					
340	ГБУЗ НО "Дивеевская центральная районная больница имени академика Н.Н.Блохина"	5216001510	Конновский ФАП	амбулаторно	автомобили для доставки пациентов в медицинские организации, медицинских работников до места жительства, а также для перевозки биологических материалов для исследований, доставки лекарственных препаратов для жителей отдаленных районов	0	0	1	0	0
341	ГБУЗ НО "Дивеевская центральная районная больница имени академика Н.Н.Блохина"	5216001510	Кременковский ФАП	амбулаторно	автомобили для доставки пациентов в медицинские организации, медицинских работников до места жительства, а также для перевозки биологических материалов для исследований, доставки лекарственных препаратов для жителей отдаленных районов	0	1	0	0	0
342	ГБУЗ НО "Дивеевская центральная районная больница имени академика Н.Н.Блохина"	5216001510	Круглопановский ФАП	амбулаторно	автомобили для доставки пациентов в медицинские организации, медицинских работников до места жительства, а также для перевозки биологических материалов для исследований, доставки лекарственных препаратов для жителей отдаленных районов	0	0	0	0	1
343	ГБУЗ НО "Дивеевская центральная районная	5216001510	Лихачевский ФАП	амбулаторно	автомобили для доставки пациентов в медицинские организации, медицинских работников до места жительства, а	0	1	0	0	0

	больница имени академика Н.Н.Блохина"				также для перевозки биологических материалов для исследований, доставки лекарственных препаратов для жителей отдаленных районов					
344	ГБУЗ НО "Дивеевская центральная районная больница имени академика Н.Н.Блохина"	5216001510	Маевский ФАП	амбулаторно	автомобили для доставки пациентов в медицинские организации, медицинских работников до места жительства, а также для перевозки биологических материалов для исследований, доставки лекарственных препаратов для жителей отдаленных районов	0	0	1	0	0
345	ГБУЗ НО "Дивеевская центральная районная больница имени академика Н.Н.Блохина"	5216001510	Онучинский ФАП	амбулаторно	автомобили для доставки пациентов в медицинские организации, медицинских работников до места жительства, а также для перевозки биологических материалов для исследований, доставки лекарственных препаратов для жителей отдаленных районов	0	0	0	0	1
346	ГБУЗ НО "Дивеевская центральная районная больница имени академика Н.Н.Блохина"	5216001510	Ореховский ФАП	амбулаторно	автомобили для доставки пациентов в медицинские организации, медицинских работников до места жительства, а также для перевозки биологических материалов для исследований, доставки лекарственных препаратов для жителей отдаленных районов	0	0	0	0	1
347	ГБУЗ НО "Дивеевская центральная районная	5216001510	Смирновский ФАП	амбулаторно	автомобили для доставки пациентов в медицинские организации, медицинских работников до места жительства, а	0	1	0	0	0

	больница имени академика Н.Н.Блохина"				также для перевозки биологических материалов для исследований, доставки лекарственных препаратов для жителей отдаленных районов					
348	ГБУЗ НО "Дивеевская центральная районная больница имени академика Н.Н.Блохина"	5216001510	Стукловский ФАП	амбулаторно	автомобили для доставки пациентов в медицинские организации, медицинских работников до места жительства, а также для перевозки биологических материалов для исследований, доставки лекарственных препаратов для жителей отдаленных районов	0	1	0	0	0
349	ГБУЗ НО "Дивеевская центральная районная больница имени академика Н.Н.Блохина"	5216001510	Суворовский ФАП	амбулаторно	автомобили для доставки пациентов в медицинские организации, медицинских работников до места жительства, а также для перевозки биологических материалов для исследований, доставки лекарственных препаратов для жителей отдаленных районов	0	0	0	0	1
350	ГБУЗ НО "Княгининская центральная районная больница"	5217002309	ГБУЗ НО "Княгининская центральная районная больница"	амбулаторно	автомобили для доставки пациентов в медицинские организации, медицинских работников до места жительства, а также для перевозки биологических материалов для исследований, доставки лекарственных препаратов для жителей отдаленных районов	0	2	2	0	5
351	ГБУЗ НО "Княгининская центральная районная	5217002309	Ананьевский ФАП	амбулаторно	автомобили для доставки пациентов в медицинские организации, медицинских работников до места жительства, а	0	0	0	0	1

	больница"				также для перевозки биологических материалов для исследований, доставки лекарственных препаратов для жителей отдаленных районов					
352	ГБУЗ НО "Княгининская центральная районная больница"	5217002309	Белкинский ФАП	амбулаторно	автомобили для доставки пациентов в медицинские организации, медицинских работников до места жительства, а также для перевозки биологических материалов для исследований, доставки лекарственных препаратов для жителей отдаленных районов	0	1	0	0	0
353	ГБУЗ НО "Княгининская центральная районная больница"	5217002309	Большеандреевский ФАП	амбулаторно	автомобили для доставки пациентов в медицинские организации, медицинских работников до места жительства, а также для перевозки биологических материалов для исследований, доставки лекарственных препаратов для жителей отдаленных районов	0	0	0	0	1
354	ГБУЗ НО "Княгининская центральная районная больница"	5217002309	Бубенковский ФАП	амбулаторно	автомобили для доставки пациентов в медицинские организации, медицинских работников до места жительства, а также для перевозки биологических материалов для исследований, доставки лекарственных препаратов для жителей отдаленных районов	0	1	0	0	0
355	ГБУЗ НО "Княгининская центральная районная	5217002309	Возрожденский ФАП	амбулаторно	автомобили для доставки пациентов в медицинские организации, медицинских работников до места жительства, а	0	1	0	0	0

	больница"				также для перевозки биологических материалов для исследований, доставки лекарственных препаратов для жителей отдаленных районов					
356	ГБУЗ НО "Княгининская центральная районная больница"	5217002309	Егорьевский ФАП	амбулаторно	автомобили для доставки пациентов в медицинские организации, медицинских работников до места жительства, а также для перевозки биологических материалов для исследований, доставки лекарственных препаратов для жителей отдаленных районов	0	0	0	0	1
357	ГБУЗ НО "Княгининская центральная районная больница"	5217002309	Островский ФАП	амбулаторно	автомобили для доставки пациентов в медицинские организации, медицинских работников до места жительства, а также для перевозки биологических материалов для исследований, доставки лекарственных препаратов для жителей отдаленных районов	1	0	0	0	0
358	ГБУЗ НО "Княгининская центральная районная больница"	5217002309	Покровский ФАП	амбулаторно	автомобили для доставки пациентов в медицинские организации, медицинских работников до места жительства, а также для перевозки биологических материалов для исследований, доставки лекарственных препаратов для жителей отдаленных районов	0	1	0	0	0
359	ГБУЗ НО "Княгининская центральная районная	5217002309	Троицкий ФАП	амбулаторно	автомобили для доставки пациентов в медицинские организации, медицинских работников до места жительства, а	0	0	0	0	1

	больница"				также для перевозки биологических материалов для исследований, доставки лекарственных препаратов для жителей отдаленных районов					
360	ГБУЗ НО "Княгининская центральная районная больница"	5217002309	Ургинский ФАП	амбулаторно	автомобили для доставки пациентов в медицинские организации, медицинских работников до места жительства, а также для перевозки биологических материалов для исследований, доставки лекарственных препаратов для жителей отдаленных районов	0	0	1	0	0
361	ГБУЗ НО "Княгининская центральная районная больница"	5217002309	Шишковердский ФАП	амбулаторно	автомобили для доставки пациентов в медицинские организации, медицинских работников до места жительства, а также для перевозки биологических материалов для исследований, доставки лекарственных препаратов для жителей отдаленных районов	0	0	0	0	1
362	ГБУЗ НО "Княгининская центральная районная больница"	5217002309	ОВОП д.Соловьево	амбулаторно	автомобили для доставки пациентов в медицинские организации, медицинских работников до места жительства, а также для перевозки биологических материалов для исследований, доставки лекарственных препаратов для жителей отдаленных районов	0	0	0	0	1
363	ГБУЗ НО "Ковернинская центральная районная	5218002326	ГБУЗ НО "Ковернинская центральная районная больница"	амбулаторно	автомобили для доставки пациентов в медицинские организации, медицинских работников до места жительства, а	0	2	2	0	5

	больница"				также для перевозки биологических материалов для исследований, доставки лекарственных препаратов для жителей отдаленных районов					
364	ГБУЗ НО "Ковернинская центральная районная больница"	5218002326	Хохломская УБ	амбулаторно	автомобили для доставки пациентов в медицинские организации, медицинских работников до места жительства, а также для перевозки биологических материалов для исследований, доставки лекарственных препаратов для жителей отдаленных районов	0	1	0	0	1
365	ГБУЗ НО "Ковернинская центральная районная больница"	5218002326	Белбажская врачебная амбулатория	амбулаторно	автомобили для доставки пациентов в медицинские организации, медицинских работников до места жительства, а также для перевозки биологических материалов для исследований, доставки лекарственных препаратов для жителей отдаленных районов	0	0	1	0	1
366	ГБУЗ НО "Ковернинская центральная районная больница"	5218002326	Гавриловская врачебная амбулатория	амбулаторно	автомобили для доставки пациентов в медицинские организации, медицинских работников до места жительства, а также для перевозки биологических материалов для исследований, доставки лекарственных препаратов для жителей отдаленных районов	0	0	0	0	2
367	ГБУЗ НО "Ковернинская центральная районная	5218002326	Скоробогатовская врачебная амбулатория	амбулаторно	автомобили для доставки пациентов в медицинские организации, медицинских работников до места жительства, а	0	2	0	0	0

	больница"				также для перевозки биологических материалов для исследований, доставки лекарственных препаратов для жителей отдаленных районов					
368	ГБУЗ НО "Ковернинская центральная районная больница"	5218002326	ФАП д.Анисимово	амбулаторно	автомобили для доставки пациентов в медицинские организации, медицинских работников до места жительства, а также для перевозки биологических материалов для исследований, доставки лекарственных препаратов для жителей отдаленных районов	1	0	0	0	0
369	ГБУЗ НО "Ковернинская центральная районная больница"	5218002326	ФАП д.Бетино	амбулаторно	автомобили для доставки пациентов в медицинские организации, медицинских работников до места жительства, а также для перевозки биологических материалов для исследований, доставки лекарственных препаратов для жителей отдаленных районов	0	0	0	0	1
370	ГБУЗ НО "Ковернинская центральная районная больница"	5218002326	ФАП д.Б.Круты	амбулаторно	автомобили для доставки пациентов в медицинские организации, медицинских работников до места жительства, а также для перевозки биологических материалов для исследований, доставки лекарственных препаратов для жителей отдаленных районов	0	1	0	0	0
371	ГБУЗ НО "Ковернинская центральная районная	5218002326	ФАП д.Волково	амбулаторно	автомобили для доставки пациентов в медицинские организации, медицинских работников до места жительства, а	0	0	0	0	1

	больница"				также для перевозки биологических материалов для исследований, доставки лекарственных препаратов для жителей отдаленных районов					
372	ГБУЗ НО "Ковернинская центральная районная больница"	5218002326	ФАП д.Горево	амбулаторно	автомобили для доставки пациентов в медицинские организации, медицинских работников до места жительства, а также для перевозки биологических материалов для исследований, доставки лекарственных препаратов для жителей отдаленных районов	0	0	0	0	1
373	ГБУЗ НО "Ковернинская центральная районная больница"	5218002326	ФАП д.Демино	амбулаторно	автомобили для доставки пациентов в медицинские организации, медицинских работников до места жительства, а также для перевозки биологических материалов для исследований, доставки лекарственных препаратов для жителей отдаленных районов	0	1	0	0	0
374	ГБУЗ НО "Ковернинская центральная районная больница"	5218002326	ФАП д.Ермиловская стройка	амбулаторно	автомобили для доставки пациентов в медицинские организации, медицинских работников до места жительства, а также для перевозки биологических материалов для исследований, доставки лекарственных препаратов для жителей отдаленных районов	0	0	0	0	1
375	ГБУЗ НО "Ковернинская центральная районная	5218002326	ФАП д.Каменное	амбулаторно	автомобили для доставки пациентов в медицинские организации, медицинских работников до места жительства, а	0	1	0	0	0

	больница"				также для перевозки биологических материалов для исследований, доставки лекарственных препаратов для жителей отдаленных районов					
376	ГБУЗ НО "Ковернинская центральная районная больница"	5218002326	ФАП д.Наумово	амбулаторно	автомобили для доставки пациентов в медицинские организации, медицинских работников до места жительства, а также для перевозки биологических материалов для исследований, доставки лекарственных препаратов для жителей отдаленных районов	1	0	0	0	0
377	ГБУЗ НО "Ковернинская центральная районная больница"	5218002326	ФАП д.Понурово	амбулаторно	автомобили для доставки пациентов в медицинские организации, медицинских работников до места жительства, а также для перевозки биологических материалов для исследований, доставки лекарственных препаратов для жителей отдаленных районов	0	1	0	0	0
378	ГБУЗ НО "Ковернинская центральная районная больница"	5218002326	ФАП д.Рамешки	амбулаторно	автомобили для доставки пациентов в медицинские организации, медицинских работников до места жительства, а также для перевозки биологических материалов для исследований, доставки лекарственных препаратов для жителей отдаленных районов	0	0	0	0	1
379	ГБУЗ НО "Ковернинская центральная районная	5218002326	ФАП д.Семино	амбулаторно	автомобили для доставки пациентов в медицинские организации, медицинских работников до места жительства, а	0	1	0	0	0

	больница"				также для перевозки биологических материалов для исследований, доставки лекарственных препаратов для жителей отдаленных районов					
380	ГБУЗ НО "Ковернинская центральная районная больница"	5218002326	ФАП д.Тарасово	амбулаторно	автомобили для доставки пациентов в медицинские организации, медицинских работников до места жительства, а также для перевозки биологических материалов для исследований, доставки лекарственных препаратов для жителей отдаленных районов	0	0	0	0	1
381	ГБУЗ НО "Ковернинская центральная районная больница"	5218002326	ФАП д.Шадрино	амбулаторно	автомобили для доставки пациентов в медицинские организации, медицинских работников до места жительства, а также для перевозки биологических материалов для исследований, доставки лекарственных препаратов для жителей отдаленных районов	0	0	0	0	1
382	ГБУЗ НО "Ковернинская центральная районная больница"	5218002326	ФАП д.Шмаки	амбулаторно	автомобили для доставки пациентов в медицинские организации, медицинских работников до места жительства, а также для перевозки биологических материалов для исследований, доставки лекарственных препаратов для жителей отдаленных районов	0	0	0	0	1
383	ГБУЗ НО "Уразовская центральная районная	5220000407	ГБУЗ НО "Уразовская центральная районная больница"	амбулаторно	автомобили для доставки пациентов в медицинские организации, медицинских работников до места жительства, а	1	2	0	0	1

	больница"				также для перевозки биологических материалов для исследований, доставки лекарственных препаратов для жителей отдаленных районов					
384	ГБУЗ НО "Уразовская центральная районная больница"	5220000407	ГБУЗ НО "Уразовская центральная районная больница"	амбулаторно	автомобили для доставки пациентов в медицинские организации, медицинских работников до места жительства, а также для перевозки биологических материалов для исследований, доставки лекарственных препаратов для жителей отдаленных районов	0	0	0	0	1
385	ГБУЗ НО "Уразовская центральная районная больница"	5220000407	Салганская участковая больница	амбулаторно	автомобили для доставки пациентов в медицинские организации, медицинских работников до места жительства, а также для перевозки биологических материалов для исследований, доставки лекарственных препаратов для жителей отдаленных районов	0	1	0	0	1
386	ГБУЗ НО "Уразовская центральная районная больница"	5220000407	Кечасовская врачебная амбулатория	амбулаторно	автомобили для доставки пациентов в медицинские организации, медицинских работников до места жительства, а также для перевозки биологических материалов для исследований, доставки лекарственных препаратов для жителей отдаленных районов	0	0	0	0	1
387	ГБУЗ НО "Уразовская центральная районная	5220000407	Медянская врачебная амбулатория	амбулаторно	автомобили для доставки пациентов в медицинские организации, медицинских работников до места жительства, а	0	1	0	0	0

	больница"				также для перевозки биологических материалов для исследований, доставки лекарственных препаратов для жителей отдаленных районов					
388	ГБУЗ НО "Уразовская центральная районная больница"	5220000407	Абрамовский ФАП	амбулаторно	автомобили для доставки пациентов в медицинские организации, медицинских работников до места жительства, а также для перевозки биологических материалов для исследований, доставки лекарственных препаратов для жителей отдаленных районов	0	0	0	1	0
389	ГБУЗ НО "Уразовская центральная районная больница"	5220000407	Актуковский ФАП	амбулаторно	автомобили для доставки пациентов в медицинские организации, медицинских работников до места жительства, а также для перевозки биологических материалов для исследований, доставки лекарственных препаратов для жителей отдаленных районов	0	0	0	0	1
390	ГБУЗ НО "Уразовская центральная районная больница"	5220000407	Александровский ФАП	амбулаторно	автомобили для доставки пациентов в медицинские организации, медицинских работников до места жительства, а также для перевозки биологических материалов для исследований, доставки лекарственных препаратов для жителей отдаленных районов	0	1	0	0	0
391	ГБУЗ НО "Уразовская центральная районная	5220000407	Большерыбушкинский ФАП	амбулаторно	автомобили для доставки пациентов в медицинские организации, медицинских работников до места жительства, а	0	1	0	0	0

	больница"				также для перевозки биологических материалов для исследований, доставки лекарственных препаратов для жителей отдаленных районов					
392	ГБУЗ НО "Уразовская центральная районная больница"	5220000407	Дубровский ФАП	амбулаторно	автомобили для доставки пациентов в медицинские организации, медицинских работников до места жительства, а также для перевозки биологических материалов для исследований, доставки лекарственных препаратов для жителей отдаленных районов	0	0	0	0	1
393	ГБУЗ НО "Уразовская центральная районная больница"	5220000407	Ендовищинский ФАП	амбулаторно	автомобили для доставки пациентов в медицинские организации, медицинских работников до места жительства, а также для перевозки биологических материалов для исследований, доставки лекарственных препаратов для жителей отдаленных районов	0	0	0	0	1
394	ГБУЗ НО "Уразовская центральная районная больница"	5220000407	Ерпелевский ФАП	амбулаторно	автомобили для доставки пациентов в медицинские организации, медицинских работников до места жительства, а также для перевозки биологических материалов для исследований, доставки лекарственных препаратов для жителей отдаленных районов	0	1	0	0	0
395	ГБУЗ НО "Уразовская центральная районная	5220000407	Каргинский ФАП	амбулаторно	автомобили для доставки пациентов в медицинские организации, медицинских работников до места жительства, а	0	0	0	0	1

	больница"				также для перевозки биологических материалов для исследований, доставки лекарственных препаратов для жителей отдаленных районов					
396	ГБУЗ НО "Уразовская центральная районная больница"	5220000407	Китовский ФАП	амбулаторно	автомобили для доставки пациентов в медицинские организации, медицинских работников до места жительства, а также для перевозки биологических материалов для исследований, доставки лекарственных препаратов для жителей отдаленных районов	0	0	0	0	1
397	ГБУЗ НО "Уразовская центральная районная больница"	5220000407	Ключищинский ФАП	амбулаторно	автомобили для доставки пациентов в медицинские организации, медицинских работников до места жительства, а также для перевозки биологических материалов для исследований, доставки лекарственных препаратов для жителей отдаленных районов	0	1	0	0	0
398	ГБУЗ НО "Уразовская центральная районная больница"	5220000407	Красноярский ФАП	амбулаторно	автомобили для доставки пациентов в медицинские организации, медицинских работников до места жительства, а также для перевозки биологических материалов для исследований, доставки лекарственных препаратов для жителей отдаленных районов	0	1	0	0	0
399	ГБУЗ НО "Уразовская центральная районная	5220000407	Малорыбушкинский ФАП	амбулаторно	автомобили для доставки пациентов в медицинские организации, медицинских работников до места жительства, а	1	0	0	0	0

	больница"				также для перевозки биологических материалов для исследований, доставки лекарственных препаратов для жителей отдаленных районов					
400	ГБУЗ НО "Уразовская центральная районная больница"	5220000407	Маресевский ФАП	амбулаторно	автомобили для доставки пациентов в медицинские организации, медицинских работников до места жительства, а также для перевозки биологических материалов для исследований, доставки лекарственных препаратов для жителей отдаленных районов	0	1	0	0	0
401	ГБУЗ НО "Уразовская центральная районная больница"	5220000407	Михайловский ФАП	амбулаторно	автомобили для доставки пациентов в медицинские организации, медицинских работников до места жительства, а также для перевозки биологических материалов для исследований, доставки лекарственных препаратов для жителей отдаленных районов	0	0	0	0	1
402	ГБУЗ НО "Уразовская центральная районная больница"	5220000407	Овечеовражский ФАП	амбулаторно	автомобили для доставки пациентов в медицинские организации, медицинских работников до места жительства, а также для перевозки биологических материалов для исследований, доставки лекарственных препаратов для жителей отдаленных районов	0	0	1	0	0
403	ГБУЗ НО "Уразовская центральная районная	5220000407	Пошатовский ФАП	амбулаторно	автомобили для доставки пациентов в медицинские организации, медицинских работников до места жительства, а	0	1	0	0	0

	больница"				также для перевозки биологических материалов для исследований, доставки лекарственных препаратов для жителей отдаленных районов					
404	ГБУЗ НО "Уразовская центральная районная больница"	5220000407	Саргинский ФАП	амбулаторно	автомобили для доставки пациентов в медицинские организации, медицинских работников до места жительства, а также для перевозки биологических материалов для исследований, доставки лекарственных препаратов для жителей отдаленных районов	0	0	0	0	1
405	ГБУЗ НО "Уразовская центральная районная больница"	5220000407	Семеновский ФАП	амбулаторно	автомобили для доставки пациентов в медицинские организации, медицинских работников до места жительства, а также для перевозки биологических материалов для исследований, доставки лекарственных препаратов для жителей отдаленных районов	0	0	0	0	1
406	ГБУЗ НО "Уразовская центральная районная больница"	5220000407	Федоровский ФАП	амбулаторно	автомобили для доставки пациентов в медицинские организации, медицинских работников до места жительства, а также для перевозки биологических материалов для исследований, доставки лекарственных препаратов для жителей отдаленных районов	0	1	0	0	0
407	ГБУЗ НО "Уразовская центральная районная	5220000407	Чембилеевский ФАП	амбулаторно	автомобили для доставки пациентов в медицинские организации, медицинских работников до места жительства, а	0	0	1	0	0

	больница"				также для перевозки биологических материалов для исследований, доставки лекарственных препаратов для жителей отдаленных районов					
408	ГБУЗ НО "Краснобаковская центральная районная больница"	5219000730	ГБУЗ НО "Краснобаковская центральная районная больница"	амбулаторно	автомобили для доставки пациентов в медицинские организации, медицинских работников до места жительства, а также для перевозки биологических материалов для исследований, доставки лекарственных препаратов для жителей отдаленных районов	3	3	3	0	7
409	ГБУЗ НО "Краснобаковская центральная районная больница"	5219000730	Ветлужская врачебная амбулатория	амбулаторно	автомобили для доставки пациентов в медицинские организации, медицинских работников до места жительства, а также для перевозки биологических материалов для исследований, доставки лекарственных препаратов для жителей отдаленных районов	0	0	0	0	1
410	ГБУЗ НО "Краснобаковская центральная районная больница"	5219000730	Ветлужская врачебная амбулатория	амбулаторно	автомобили для доставки пациентов в медицинские организации, медицинских работников до места жительства, а также для перевозки биологических материалов для исследований, доставки лекарственных препаратов для жителей отдаленных районов	1	1	0	0	0
411	ГБУЗ НО "Краснобаковская центральная	5219000730	Шеманихинская врачебная амбулатория	амбулаторно	автомобили для доставки пациентов в медицинские организации, медицинских работников до места жительства, а	0	1	0	0	1

	районная больница"				также для перевозки биологических материалов для исследований, доставки лекарственных препаратов для жителей отдаленных районов					
412	ГБУЗ НО "Краснобаковская центральная районная больница"	5219000730	Арефинский фельдшерскоакушерский пункт	амбулаторно	автомобили для доставки пациентов в медицинские организации, медицинских работников до места жительства, а также для перевозки биологических материалов для исследований, доставки лекарственных препаратов для жителей отдаленных районов	0	0	0	0	1
413	ГБУЗ НО "Краснобаковская центральная районная больница"	5219000730	Быструхинский фельдшеркоакушерский пункт	амбулаторно	автомобили для доставки пациентов в медицинские организации, медицинских работников до места жительства, а также для перевозки биологических материалов для исследований, доставки лекарственных препаратов для жителей отдаленных районов	0	1	0	0	0
414	ГБУЗ НО "Краснобаковская центральная районная больница"	5219000730	Дмитриевский фельдшерскоакушерский пункт	амбулаторно	автомобили для доставки пациентов в медицинские организации, медицинских работников до места жительства, а также для перевозки биологических материалов для исследований, доставки лекарственных препаратов для жителей отдаленных районов	0	0	0	0	1
415	ГБУЗ НО "Краснобаковская центральная	5219000730	Затонский фельдшерскоакушерский пункт	амбулаторно	автомобили для доставки пациентов в медицинские организации, медицинских работников до места жительства, а	0	1	0	0	0

	районная больница"				также для перевозки биологических материалов для исследований, доставки лекарственных препаратов для жителей отдаленных районов					
416	ГБУЗ НО "Краснобаковская центральная районная больница"	5219000730	Зубилихинский фельдшерско-акушерский пункт	амбулаторно	автомобили для доставки пациентов в медицинские организации, медицинских работников до места жительства, а также для перевозки биологических материалов для исследований, доставки лекарственных препаратов для жителей отдаленных районов	1	0	0	0	0
417	ГБУЗ НО "Краснобаковская центральная районная больница"	5219000730	Зубовский фельдшерскоакушерский пункт	амбулаторно	автомобили для доставки пациентов в медицинские организации, медицинских работников до места жительства, а также для перевозки биологических материалов для исследований, доставки лекарственных препаратов для жителей отдаленных районов	0	0	0	0	1
418	ГБУЗ НО "Краснобаковская центральная районная больница"	5219000730	Кирилловский фельдшерскоакушерский пункт	амбулаторно	автомобили для доставки пациентов в медицинские организации, медицинских работников до места жительства, а также для перевозки биологических материалов для исследований, доставки лекарственных препаратов для жителей отдаленных районов	0	1	0	0	0
419	ГБУЗ НО "Краснобаковская центральная	5219000730	Козловский фельдшерскоакушерский пункт	амбулаторно	автомобили для доставки пациентов в медицинские организации, медицинских работников до места жительства, а	0	0	0	0	1

	районная больница"				также для перевозки биологических материалов для исследований, доставки лекарственных препаратов для жителей отдаленных районов					
420	ГБУЗ НО "Краснобаковская центральная районная больница"	5219000730	Лысицкий фельдшерскоакушерский пункт	амбулаторно	автомобили для доставки пациентов в медицинские организации, медицинских работников до места жительства, а также для перевозки биологических материалов для исследований, доставки лекарственных препаратов для жителей отдаленных районов	0	1	0	0	0
421	ГБУЗ НО "Краснобаковская центральная районная больница"	5219000730	Носовской фельдшерскоакушерский пункт	амбулаторно	автомобили для доставки пациентов в медицинские организации, медицинских работников до места жительства, а также для перевозки биологических материалов для исследований, доставки лекарственных препаратов для жителей отдаленных районов	0	0	0	0	1
422	ГБУЗ НО "Краснобаковская центральная районная больница"	5219000730	Прудовский фельдшерскоакушерский пункт	амбулаторно	автомобили для доставки пациентов в медицинские организации, медицинских работников до места жительства, а также для перевозки биологических материалов для исследований, доставки лекарственных препаратов для жителей отдаленных районов	0	1	0	0	0
423	ГБУЗ НО "Краснобаковская центральная	5219000730	Сомихинский фельдшерскоакушерский пункт	амбулаторно	автомобили для доставки пациентов в медицинские организации, медицинских работников до места жительства, а	0	0	0	0	1

	районная больница"				также для перевозки биологических материалов для исследований, доставки лекарственных препаратов для жителей отдаленных районов					
424	ГБУЗ НО "Краснобаковская центральная районная больница"	5219000730	Усольцевский фельдшерскоакушерский пункт	амбулаторно	автомобили для доставки пациентов в медицинские организации, медицинских работников до места жительства, а также для перевозки биологических материалов для исследований, доставки лекарственных препаратов для жителей отдаленных районов	0	1	0	0	0
425	ГБУЗ НО "Краснобаковская центральная районная больница"	5219000730	Чащихинский фельдшерскоакушерский пункт	амбулаторно	автомобили для доставки пациентов в медицинские организации, медицинских работников до места жительства, а также для перевозки биологических материалов для исследований, доставки лекарственных препаратов для жителей отдаленных районов	0	0	0	0	1
426	ГБУЗ НО "Краснобаковская центральная районная больница"	5219000730	Чемашихинский фельдшерско-акушерский пункт	амбулаторно	автомобили для доставки пациентов в медицинские организации, медицинских работников до места жительства, а также для перевозки биологических материалов для исследований, доставки лекарственных препаратов для жителей отдаленных районов	0	1	0	0	0
427	ГБУЗ НО "Краснобаковская центральная	5219000730	Чибирский фельдшерскоакушерский пункт	амбулаторно	автомобили для доставки пациентов в медицинские организации, медицинских работников до места жительства, а	0	1	0	0	0

	районная больница"				также для перевозки биологических материалов для исследований, доставки лекарственных препаратов для жителей отдаленных районов					
428	ГБУЗ НО "Краснобаковская центральная районная больница"	5219000730	Ядровский фельдшерскоакушерский пункт	амбулаторно	автомобили для доставки пациентов в медицинские организации, медицинских работников до места жительства, а также для перевозки биологических материалов для исследований, доставки лекарственных препаратов для жителей отдаленных районов	0	0	0	0	0
429	ГБУЗ НО "Кулебакская центральная районная больница"	5251002531	ГБУЗ НО "Кулебакская центральная районная больница"	амбулаторно	автомобили для доставки пациентов в медицинские организации, медицинских работников до места жительства, а также для перевозки биологических материалов для исследований, доставки лекарственных препаратов для жителей отдаленных районов	5	9	1	0	10
430	ГБУЗ НО "Кулебакская центральная районная больница"	5251002531	Меляевская участковая больница	амбулаторно	автомобили для доставки пациентов в медицинские организации, медицинских работников до места жительства, а также для перевозки биологических материалов для исследований, доставки лекарственных препаратов для жителей отдаленных районов	0	1	0	0	1
431	ГБУЗ НО "Кулебакская центральная районная	5251002531	Гремячевская врачебная амбулатория	амбулаторно	автомобили для доставки пациентов в медицинские организации, медицинских работников до места жительства, а	0	0	1	0	2

	больница"				также для перевозки биологических материалов для исследований, доставки лекарственных препаратов для жителей отдаленных районов					
432	ГБУЗ НО "Кулебакская центральная районная больница"	5251002531	Саваслейская врачебная амбулатория	амбулаторно	автомобили для доставки пациентов в медицинские организации, медицинских работников до места жительства, а также для перевозки биологических материалов для исследований, доставки лекарственных препаратов для жителей отдаленных районов	1	1	0	0	0
433	ГБУЗ НО "Кулебакская центральная районная больница"	5251002531	Велетьменский ФАП	амбулаторно	автомобили для доставки пациентов в медицинские организации, медицинских работников до места жительства, а также для перевозки биологических материалов для исследований, доставки лекарственных препаратов для жителей отдаленных районов	0	0	1	0	0
434	ГБУЗ НО "Кулебакская центральная районная больница"	5251002531	Ломовский ФАП	амбулаторно	автомобили для доставки пациентов в медицинские организации, медицинских работников до места жительства, а также для перевозки биологических материалов для исследований, доставки лекарственных препаратов для жителей отдаленных районов	0	0	0	0	2
435	ГБУЗ НО "Кулебакская центральная районная	5251002531	Михайловский ФАП	амбулаторно	автомобили для доставки пациентов в медицинские организации, медицинских работников до места жительства, а	0	0	0	0	1

	больница"				также для перевозки биологических материалов для исследований, доставки лекарственных препаратов для жителей отдаленных районов					
436	ГБУЗ НО "Кулебакская центральная районная больница"	5251002531	Мурзицкий ФАП	амбулаторно	автомобили для доставки пациентов в медицинские организации, медицинских работников до места жительства, а также для перевозки биологических материалов для исследований, доставки лекарственных препаратов для жителей отдаленных районов	0	1	0	0	1
437	ГБУЗ НО "Кулебакская центральная районная больница"	5251002531	Первомайский ФАП	амбулаторно	автомобили для доставки пациентов в медицинские организации, медицинских работников до места жительства, а также для перевозки биологических материалов для исследований, доставки лекарственных препаратов для жителей отдаленных районов	0	0	0	0	1
438	ГБУЗ НО "Кулебакская центральная районная больница"	5251002531	Серебрянский ФАП	амбулаторно	автомобили для доставки пациентов в медицинские организации, медицинских работников до места жительства, а также для перевозки биологических материалов для исследований, доставки лекарственных препаратов для жителей отдаленных районов	0	1	0	0	0
439	ГБУЗ НО "Кулебакская центральная районная	5251002531	Тепловский ФАП	амбулаторно	автомобили для доставки пациентов в медицинские организации, медицинских работников до места жительства, а	1	0	0	0	1

	больница"				также для перевозки биологических материалов для исследований, доставки лекарственных препаратов для жителей отдаленных районов					
440	ГБУЗ НО "Кулебакская центральная районная больница"	5251002531	ФАП Молочная Ферма	амбулаторно	автомобили для доставки пациентов в медицинские организации, медицинских работников до места жительства, а также для перевозки биологических материалов для исследований, доставки лекарственных препаратов для жителей отдаленных районов	0	0	1	0	0
441	ГБУЗ НО "Кулебакская центральная районная больница"	5251002531	Шилокшанский ФАП	амбулаторно	автомобили для доставки пациентов в медицинские организации, медицинских работников до места жительства, а также для перевозки биологических материалов для исследований, доставки лекарственных препаратов для жителей отдаленных районов	0	1	0	0	0
442	ГБУЗ НО "Лукояновская центральная районная больница"	5221002284	ГБУЗ НО "Лукояновская центральная районная больница"	амбулаторно	автомобили для доставки пациентов в медицинские организации, медицинских работников до места жительства, а также для перевозки биологических материалов для исследований, доставки лекарственных препаратов для жителей отдаленных районов	1	2	0	0	2
443	ГБУЗ НО "Лукояновская центральная районная	5221002284	ГБУЗ НО "Лукояновская центральная районная больница"	амбулаторно	автомобили для доставки пациентов в медицинские организации, медицинских работников до места жительства, а	0	0	0	0	1

	больница"				также для перевозки биологических материалов для исследований, доставки лекарственных препаратов для жителей отдаленных районов					
444	ГБУЗ НО "Лукояновская центральная районная больница"	5221002284	Разинская больница	амбулаторно	автомобили для доставки пациентов в медицинские организации, медицинских работников до места жительства, а также для перевозки биологических материалов для исследований, доставки лекарственных препаратов для жителей отдаленных районов	1	0	0	0	1
445	ГБУЗ НО "Лукояновская центральная районная больница"	5221002284	Больше-Маресьевская УБ	амбулаторно	автомобили для доставки пациентов в медицинские организации, медицинских работников до места жительства, а также для перевозки биологических материалов для исследований, доставки лекарственных препаратов для жителей отдаленных районов	0	1	1	0	0
446	ГБУЗ НО "Лукояновская центральная районная больница"	5221002284	Шандровская УБ	амбулаторно	автомобили для доставки пациентов в медицинские организации, медицинских работников до места жительства, а также для перевозки биологических материалов для исследований, доставки лекарственных препаратов для жителей отдаленных районов	0	0	0	0	1
447	ГБУЗ НО "Лукояновская центральная районная	5221002284	Ульяновская ВА	амбулаторно	автомобили для доставки пациентов в медицинские организации, медицинских работников до места жительства, а	0	1	0	0	1

	больница"				также для перевозки биологических материалов для исследований, доставки лекарственных препаратов для жителей отдаленных районов					
448	ГБУЗ НО "Лукояновская центральная районная больница"	5221002284	Атингеевский ФАП	амбулаторно	автомобили для доставки пациентов в медицинские организации, медицинских работников до места жительства, а также для перевозки биологических материалов для исследований, доставки лекарственных препаратов для жителей отдаленных районов	1	0	0	0	0
449	ГБУЗ НО "Лукояновская центральная районная больница"	5221002284	Берёзовский ФАП	амбулаторно	автомобили для доставки пациентов в медицинские организации, медицинских работников до места жительства, а также для перевозки биологических материалов для исследований, доставки лекарственных препаратов для жителей отдаленных районов	0	1	0	0	0
450	ГБУЗ НО "Лукояновская центральная районная больница"	5221002284	Больше-Арский ФАП	амбулаторно	автомобили для доставки пациентов в медицинские организации, медицинских работников до места жительства, а также для перевозки биологических материалов для исследований, доставки лекарственных препаратов для жителей отдаленных районов	0	0	0	0	1
451	ГБУЗ НО "Лукояновская центральная районная	5221002284	Больше-Мамлеевский ФАП	амбулаторно	автомобили для доставки пациентов в медицинские организации, медицинских работников до места жительства, а	0	0	1	0	0

	больница"				также для перевозки биологических материалов для исследований, доставки лекарственных препаратов для жителей отдаленных районов					
452	ГБУЗ НО "Лукояновская центральная районная больница"	5221002284	Бутский ФАП	амбулаторно	автомобили для доставки пациентов в медицинские организации, медицинских работников до места жительства, а также для перевозки биологических материалов для исследований, доставки лекарственных препаратов для жителей отдаленных районов	0	0	0	0	1
453	ГБУЗ НО "Лукояновская центральная районная больница"	5221002284	Владимировский ФАП	амбулаторно	автомобили для доставки пациентов в медицинские организации, медицинских работников до места жительства, а также для перевозки биологических материалов для исследований, доставки лекарственных препаратов для жителей отдаленных районов	0	0	0	0	1
454	ГБУЗ НО "Лукояновская центральная районная больница"	5221002284	Гарской ФАП	амбулаторно	автомобили для доставки пациентов в медицинские организации, медицинских работников до места жительства, а также для перевозки биологических материалов для исследований, доставки лекарственных препаратов для жителей отдаленных районов	0	1	0	0	0
455	ГБУЗ НО "Лукояновская центральная районная	5221002284	Елфимовский ФАП	амбулаторно	автомобили для доставки пациентов в медицинские организации, медицинских работников до места жительства, а	0	0	0	0	1

	больница"				также для перевозки биологических материалов для исследований, доставки лекарственных препаратов для жителей отдаленных районов					
456	ГБУЗ НО "Лукояновская центральная районная больница"	5221002284	Иванцевский ФАП	амбулаторно	автомобили для доставки пациентов в медицинские организации, медицинских работников до места жительства, а также для перевозки биологических материалов для исследований, доставки лекарственных препаратов для жителей отдаленных районов	0	0	0	0	1
457	ГБУЗ НО "Лукояновская центральная районная больница"	5221002284	Красно-Полянский ФАП	амбулаторно	автомобили для доставки пациентов в медицинские организации, медицинских работников до места жительства, а также для перевозки биологических материалов для исследований, доставки лекарственных препаратов для жителей отдаленных районов	0	0	1	0	0
458	ГБУЗ НО "Лукояновская центральная районная больница"	5221002284	Крюковский ФАП	амбулаторно	автомобили для доставки пациентов в медицинские организации, медицинских работников до места жительства, а также для перевозки биологических материалов для исследований, доставки лекарственных препаратов для жителей отдаленных районов	0	1	0	0	0
459	ГБУЗ НО "Лукояновская центральная районная	5221002284	Кудеяровский ФАП	амбулаторно	автомобили для доставки пациентов в медицинские организации, медицинских работников до места жительства, а	0	1	0	0	1

	больница"				также для перевозки биологических материалов для исследований, доставки лекарственных препаратов для жителей отдаленных районов					
460	ГБУЗ НО "Лукояновская центральная районная больница"	5221002284	Лопатинский ФАП	амбулаторно	автомобили для доставки пациентов в медицинские организации, медицинских работников до места жительства, а также для перевозки биологических материалов для исследований, доставки лекарственных препаратов для жителей отдаленных районов	0	0	0	0	1
461	ГБУЗ НО "Лукояновская центральная районная больница"	5221002284	Мало-Мамлеевский ФАП	амбулаторно	автомобили для доставки пациентов в медицинские организации, медицинских работников до места жительства, а также для перевозки биологических материалов для исследований, доставки лекарственных препаратов для жителей отдаленных районов	0	0	1	0	0
462	ГБУЗ НО "Лукояновская центральная районная больница"	5221002284	Мало-Полянский ФАП	амбулаторно	автомобили для доставки пациентов в медицинские организации, медицинских работников до места жительства, а также для перевозки биологических материалов для исследований, доставки лекарственных препаратов для жителей отдаленных районов	0	0	0	0	1
463	ГБУЗ НО "Лукояновская центральная районная	5221002284	Мерлиновский ФАП	амбулаторно	автомобили для доставки пациентов в медицинские организации, медицинских работников до места жительства, а	0	1	0	0	0

	больница"				также для перевозки биологических материалов для исследований, доставки лекарственных препаратов для жителей отдаленных районов					
464	ГБУЗ НО "Лукояновская центральная районная больница"	5221002284	Неверовский ФАП	амбулаторно	автомобили для доставки пациентов в медицинские организации, медицинских работников до места жительства, а также для перевозки биологических материалов для исследований, доставки лекарственных препаратов для жителей отдаленных районов	0	1	0	0	0
465	ГБУЗ НО "Лукояновская центральная районная больница"	5221002284	Нехорошевский ФАП	амбулаторно	автомобили для доставки пациентов в медицинские организации, медицинских работников до места жительства, а также для перевозки биологических материалов для исследований, доставки лекарственных препаратов для жителей отдаленных районов	0	0	0	0	1
466	ГБУЗ НО "Лукояновская центральная районная больница"	5221002284	Никулинский ФАП	амбулаторно	автомобили для доставки пациентов в медицинские организации, медицинских работников до места жительства, а также для перевозки биологических материалов для исследований, доставки лекарственных препаратов для жителей отдаленных районов	0	0	0	0	1
467	ГБУЗ НО "Лукояновская центральная районная	5221002284	Ново-Михайловский ФАП	амбулаторно	автомобили для доставки пациентов в медицинские организации, медицинских работников до места жительства, а	0	0	1	0	0

	больница"				также для перевозки биологических материалов для исследований, доставки лекарственных препаратов для жителей отдаленных районов					
468	ГБУЗ НО "Лукояновская центральная районная больница"	5221002284	Новосёлковский ФАП	амбулаторно	автомобили для доставки пациентов в медицинские организации, медицинских работников до места жительства, а также для перевозки биологических материалов для исследований, доставки лекарственных препаратов для жителей отдаленных районов	0	1	0	0	0
469	ГБУЗ НО "Лукояновская центральная районная больница"	5221002284	Перемчалковский ФАП	амбулаторно	автомобили для доставки пациентов в медицинские организации, медицинских работников до места жительства, а также для перевозки биологических материалов для исследований, доставки лекарственных препаратов для жителей отдаленных районов	0	0	0	0	1
470	ГБУЗ НО "Лукояновская центральная районная больница"	5221002284	Печинский ФАП	амбулаторно	автомобили для доставки пациентов в медицинские организации, медицинских работников до места жительства, а также для перевозки биологических материалов для исследований, доставки лекарственных препаратов для жителей отдаленных районов	0	0	0	0	1
471	ГБУЗ НО "Лукояновская центральная районная	5221002284	Пичингушский ФАП	амбулаторно	автомобили для доставки пациентов в медицинские организации, медицинских работников до места жительства, а	0	1	0	0	0

	больница"				также для перевозки биологических материалов для исследований, доставки лекарственных препаратов для жителей отдаленных районов					
472	ГБУЗ НО "Лукояновская центральная районная больница"	5221002284	Пойский ФАП	амбулаторно	автомобили для доставки пациентов в медицинские организации, медицинских работников до места жительства, а также для перевозки биологических материалов для исследований, доставки лекарственных препаратов для жителей отдаленных районов	0	0	0	0	1
473	ГБУЗ НО "Лукояновская центральная районная больница"	5221002284	Покровский ФАП	амбулаторно	автомобили для доставки пациентов в медицинские организации, медицинских работников до места жительства, а также для перевозки биологических материалов для исследований, доставки лекарственных препаратов для жителей отдаленных районов	0	0	1	0	0
474	ГБУЗ НО "Лукояновская центральная районная больница"	5221002284	Романовский ФАП	амбулаторно	автомобили для доставки пациентов в медицинские организации, медицинских работников до места жительства, а также для перевозки биологических материалов для исследований, доставки лекарственных препаратов для жителей отдаленных районов	0	0	0	0	1
475	ГБУЗ НО "Лукояновская центральная районная	5221002284	Саврасовский ФАП	амбулаторно	автомобили для доставки пациентов в медицинские организации, медицинских работников до места жительства, а	0	1	0	0	0

	больница"				также для перевозки биологических материалов для исследований, доставки лекарственных препаратов для жителей отдаленных районов					
476	ГБУЗ НО "Лукояновская центральная районная больница"	5221002284	Салдоманов-Майданский ФАП	амбулаторно	автомобили для доставки пациентов в медицинские организации, медицинских работников до места жительства, а также для перевозки биологических материалов для исследований, доставки лекарственных препаратов для жителей отдаленных районов	0	0	0	0	1
477	ГБУЗ НО "Лукояновская центральная районная больница"	5221002284	Санковский ФАП	амбулаторно	автомобили для доставки пациентов в медицинские организации, медицинских работников до места жительства, а также для перевозки биологических материалов для исследований, доставки лекарственных препаратов для жителей отдаленных районов	1	0	0	0	0
478	ГБУЗ НО "Лукояновская центральная районная больница"	5221002284	Тольско-Майданский ФАП	амбулаторно	автомобили для доставки пациентов в медицинские организации, медицинских работников до места жительства, а также для перевозки биологических материалов для исследований, доставки лекарственных препаратов для жителей отдаленных районов	0	1	0	0	0
479	ГБУЗ НО "Лукояновская центральная районная	5221002284	Ульяновский ФАП	амбулаторно	автомобили для доставки пациентов в медицинские организации, медицинских работников до места жительства, а	0	0	0	0	1

	больница"				также для перевозки биологических материалов для исследований, доставки лекарственных препаратов для жителей отдаленных районов					
480	ГБУЗ НО "Лукояновская центральная районная больница"	5221002284	Чиргушский ФАП	амбулаторно	автомобили для доставки пациентов в медицинские организации, медицинских работников до места жительства, а также для перевозки биологических материалов для исследований, доставки лекарственных препаратов для жителей отдаленных районов	0	0	0	0	1
481	ГБУЗ НО "Лукояновская центральная районная больница"	5221002284	Чуфаровский ФАП	амбулаторно	автомобили для доставки пациентов в медицинские организации, медицинских работников до места жительства, а также для перевозки биологических материалов для исследований, доставки лекарственных препаратов для жителей отдаленных районов	0	1	0	0	0
482	ГБУЗ НО "Лысковская центральная районная больница"	5222010175	ГБУЗ НО "Лысковская центральная районная больница"	амбулаторно	автомобили для доставки пациентов в медицинские организации, медицинских работников до места жительства, а также для перевозки биологических материалов для исследований, доставки лекарственных препаратов для жителей отдаленных районов	6	6	6	0	11
483	ГБУЗ НО "Лысковская центральная районная	5222010175	Валковская участковая больница	амбулаторно	автомобили для доставки пациентов в медицинские организации, медицинских работников до места жительства, а	0	1	0	0	1

	больница"				также для перевозки биологических материалов для исследований, доставки лекарственных препаратов для жителей отдаленных районов					
484	ГБУЗ НО "Лысковская центральная районная больница"	5222010175	Барминская врачебная амбулатория	амбулаторно	автомобили для доставки пациентов в медицинские организации, медицинских работников до места жительства, а также для перевозки биологических материалов для исследований, доставки лекарственных препаратов для жителей отдаленных районов	0	1	0	0	1
485	ГБУЗ НО "Лысковская центральная районная больница"	5222010175	Кисловская врачебная амбулатория	амбулаторно	автомобили для доставки пациентов в медицинские организации, медицинских работников до места жительства, а также для перевозки биологических материалов для исследований, доставки лекарственных препаратов для жителей отдаленных районов	0	0	0	0	2
486	ГБУЗ НО "Лысковская центральная районная больница"	5222010175	Леньковская врачебная амбулатория	амбулаторно	автомобили для доставки пациентов в медицинские организации, медицинских работников до места жительства, а также для перевозки биологических материалов для исследований, доставки лекарственных препаратов для жителей отдаленных районов	1	1	0	0	0
487	ГБУЗ НО "Лысковская центральная районная	5222010175	Просецкая врачебная амбулатория	амбулаторно	автомобили для доставки пациентов в медицинские организации, медицинских работников до места жительства, а	0	1	0	0	1

	больница"				также для перевозки биологических материалов для исследований, доставки лекарственных препаратов для жителей отдаленных районов					
488	ГБУЗ НО "Лысковская центральная районная больница"	5222010175	Асташихинский ФАП	амбулаторно	автомобили для доставки пациентов в медицинские организации, медицинских работников до места жительства, а также для перевозки биологических материалов для исследований, доставки лекарственных препаратов для жителей отдаленных районов	0	0	0	0	1
489	ГБУЗ НО "Лысковская центральная районная больница"	5222010175	Белозерихинский ФАП	амбулаторно	автомобили для доставки пациентов в медицинские организации, медицинских работников до места жительства, а также для перевозки биологических материалов для исследований, доставки лекарственных препаратов для жителей отдаленных районов	0	0	0	0	1
490	ГБУЗ НО "Лысковская центральная районная больница"	5222010175	Борский ФАП	амбулаторно	автомобили для доставки пациентов в медицинские организации, медицинских работников до места жительства, а также для перевозки биологических материалов для исследований, доставки лекарственных препаратов для жителей отдаленных районов	0	1	0	0	0
491	ГБУЗ НО "Лысковская центральная районная	5222010175	Валавский ФАП	амбулаторно	автомобили для доставки пациентов в медицинские организации, медицинских работников до места жительства, а	0	1	0	0	0

	больница"				также для перевозки биологических материалов для исследований, доставки лекарственных препаратов для жителей отдаленных районов					
492	ГБУЗ НО "Лысковская центральная районная больница"	5222010175	Варганский ФАП	амбулаторно	автомобили для доставки пациентов в медицинские организации, медицинских работников до места жительства, а также для перевозки биологических материалов для исследований, доставки лекарственных препаратов для жителей отдаленных районов	0	0	0	0	1
493	ГБУЗ НО "Лысковская центральная районная больница"	5222010175	Великовский ФАП	амбулаторно	автомобили для доставки пациентов в медицинские организации, медицинских работников до места жительства, а также для перевозки биологических материалов для исследований, доставки лекарственных препаратов для жителей отдаленных районов	0	0	0	0	1
494	ГБУЗ НО "Лысковская центральная районная больница"	5222010175	Елховский ФАП	амбулаторно	автомобили для доставки пациентов в медицинские организации, медицинских работников до места жительства, а также для перевозки биологических материалов для исследований, доставки лекарственных препаратов для жителей отдаленных районов	0	1	0	0	0
495	ГБУЗ НО "Лысковская центральная районная	5222010175	Кириковский ФАП	амбулаторно	автомобили для доставки пациентов в медицинские организации, медицинских работников до места жительства, а	0	0	0	0	1

	больница"				также для перевозки биологических материалов для исследований, доставки лекарственных препаратов для жителей отдаленных районов					
496	ГБУЗ НО "Лысковская центральная районная больница"	5222010175	Красно-Осельский ФАП	амбулаторно	автомобили для доставки пациентов в медицинские организации, медицинских работников до места жительства, а также для перевозки биологических материалов для исследований, доставки лекарственных препаратов для жителей отдаленных районов	0	0	0	0	1
497	ГБУЗ НО "Лысковская центральная районная больница"	5222010175	Кременковский ФАП	амбулаторно	автомобили для доставки пациентов в медицинские организации, медицинских работников до места жительства, а также для перевозки биологических материалов для исследований, доставки лекарственных препаратов для жителей отдаленных районов	0	1	0	0	0
498	ГБУЗ НО "Лысковская центральная районная больница"	5222010175	Летневский ФАП	амбулаторно	автомобили для доставки пациентов в медицинские организации, медицинских работников до места жительства, а также для перевозки биологических материалов для исследований, доставки лекарственных препаратов для жителей отдаленных районов	0	1	0	0	0
499	ГБУЗ НО "Лысковская центральная районная	5222010175	Малиновский ФАП	амбулаторно	автомобили для доставки пациентов в медицинские организации, медицинских работников до места жительства, а	0	0	0	0	1

	больница"				также для перевозки биологических материалов для исследований, доставки лекарственных препаратов для жителей отдаленных районов					
500	ГБУЗ НО "Лысковская центральная районная больница"	5222010175	Никольский ФАП	амбулаторно	автомобили для доставки пациентов в медицинские организации, медицинских работников до места жительства, а также для перевозки биологических материалов для исследований, доставки лекарственных препаратов для жителей отдаленных районов	1	0	0	0	0
501	ГБУЗ НО "Лысковская центральная районная больница"	5222010175	Петровский ФАП	амбулаторно	автомобили для доставки пациентов в медицинские организации, медицинских работников до места жительства, а также для перевозки биологических материалов для исследований, доставки лекарственных препаратов для жителей отдаленных районов	0	1	0	0	0
502	ГБУЗ НО "Лысковская центральная районная больница"	5222010175	Трофимовский ФАП	амбулаторно	автомобили для доставки пациентов в медицинские организации, медицинских работников до места жительства, а также для перевозки биологических материалов для исследований, доставки лекарственных препаратов для жителей отдаленных районов	0	1	0	0	1
503	ГБУЗ НО "Лысковская центральная районная	5222010175	Ушаковский ФАП	амбулаторно	автомобили для доставки пациентов в медицинские организации, медицинских работников до места жительства, а	0	0	0	0	1

	больница"				также для перевозки биологических материалов для исследований, доставки лекарственных препаратов для жителей отдаленных районов					
504	ГБУЗ НО "Лысковская центральная районная больница"	5222010175	Черномазский ФАП	амбулаторно	автомобили для доставки пациентов в медицинские организации, медицинских работников до места жительства, а также для перевозки биологических материалов для исследований, доставки лекарственных препаратов для жителей отдаленных районов	0	0	0	0	1
505	ГБУЗ НО "Лысковская центральная районная больница"	5222010175	Чернухинский ФАП	амбулаторно	автомобили для доставки пациентов в медицинские организации, медицинских работников до места жительства, а также для перевозки биологических материалов для исследований, доставки лекарственных препаратов для жителей отдаленных районов	0	1	0	0	0
506	ГБУЗ НО "Лысковская центральная районная больница"	5222010175	Берендеевская врачебная амбулатория	амбулаторно	автомобили для доставки пациентов в медицинские организации, медицинских работников до места жительства, а также для перевозки биологических материалов для исследований, доставки лекарственных препаратов для жителей отдаленных районов	0	0	0	0	1
507	ГБУЗ НО "Навашинская центральная районная	5223002554	Навашинская центральная районная больница	амбулаторно	автомобили для доставки пациентов в медицинские организации, медицинских работников до места жительства, а	1	0	0	0	0

	больница"				также для перевозки биологических материалов для исследований, доставки лекарственных препаратов для жителей отдаленных районов					
508	ГБУЗ НО "Навашинская центральная районная больница"	5223002554	Навашинская центральная районная больница	амбулаторно	автомобили для доставки пациентов в медицинские организации, медицинских работников до места жительства, а также для перевозки биологических материалов для исследований, доставки лекарственных препаратов для жителей отдаленных районов	0	0	0	0	1
509	ГБУЗ НО "Навашинская центральная районная больница"	5223002554	Поздняковская врачебная амбулатория	амбулаторно	автомобили для доставки пациентов в медицинские организации, медицинских работников до места жительства, а также для перевозки биологических материалов для исследований, доставки лекарственных препаратов для жителей отдаленных районов	1	0	0	0	0
510	ГБУЗ НО "Навашинская центральная районная больница"	5223002554	Пустынская врачебная амбулатория	амбулаторно	автомобили для доставки пациентов в медицинские организации, медицинских работников до места жительства, а также для перевозки биологических материалов для исследований, доставки лекарственных препаратов для жителей отдаленных районов	0	0	0	0	1
511	ГБУЗ НО "Навашинская центральная районная	5223002554	Тешинаская врачебная амбулатория	амбулаторно	автомобили для доставки пациентов в медицинские организации, медицинских работников до места жительства, а	1	0	0	0	0

	больница"				также для перевозки биологических материалов для исследований, доставки лекарственных препаратов для жителей отдаленных районов					
512	ГБУЗ НО "Навашинская центральная районная больница"	5223002554	Б-Окуловский ФАП	амбулаторно	автомобили для доставки пациентов в медицинские организации, медицинских работников до места жительства, а также для перевозки биологических материалов для исследований, доставки лекарственных препаратов для жителей отдаленных районов	0	1	0	0	0
513	ГБУЗ НО "Навашинская центральная районная больница"	5223002554	Горицкий ФАП	амбулаторно	автомобили для доставки пациентов в медицинские организации, медицинских работников до места жительства, а также для перевозки биологических материалов для исследований, доставки лекарственных препаратов для жителей отдаленных районов	0	1	0	0	0
514	ГБУЗ НО "Навашинская центральная районная больница"	5223002554	Ефановский ФАП	амбулаторно	автомобили для доставки пациентов в медицинские организации, медицинских работников до места жительства, а также для перевозки биологических материалов для исследований, доставки лекарственных препаратов для жителей отдаленных районов	0	1	0	0	0
515	ГБУЗ НО "Навашинская центральная районная	5223002554	Коробковский ФАП	амбулаторно	автомобили для доставки пациентов в медицинские организации, медицинских работников до места жительства, а	0	1	0	0	0

	больница"				также для перевозки биологических материалов для исследований, доставки лекарственных препаратов для жителей отдаленных районов					
516	ГБУЗ НО "Навашинская центральная районная больница"	5223002554	Левинский ФАП	амбулаторно	автомобили для доставки пациентов в медицинские организации, медицинских работников до места жительства, а также для перевозки биологических материалов для исследований, доставки лекарственных препаратов для жителей отдаленных районов	0	1	0	0	0
517	ГБУЗ НО "Навашинская центральная районная больница"	5223002554	М-Окуловский ФАП	амбулаторно	автомобили для доставки пациентов в медицинские организации, медицинских работников до места жительства, а также для перевозки биологических материалов для исследований, доставки лекарственных препаратов для жителей отдаленных районов	0	1	0	0	0
518	ГБУЗ НО "Навашинская центральная районная больница"	5223002554	Монаковский ФАП	амбулаторно	автомобили для доставки пациентов в медицинские организации, медицинских работников до места жительства, а также для перевозки биологических материалов для исследований, доставки лекарственных препаратов для жителей отдаленных районов	0	0	1	0	0
519	ГБУЗ НО "Навашинская центральная районная	5223002554	Натальинский ФАП	амбулаторно	автомобили для доставки пациентов в медицинские организации, медицинских работников до места жительства, а	0	0	1	0	0

	больница"				также для перевозки биологических материалов для исследований, доставки лекарственных препаратов для жителей отдаленных районов					
520	ГБУЗ НО "Навашинская центральная районная больница"	5223002554	Новошинский ФАП	амбулаторно	автомобили для доставки пациентов в медицинские организации, медицинских работников до места жительства, а также для перевозки биологических материалов для исследований, доставки лекарственных препаратов для жителей отдаленных районов	0	0	0	0	1
521	ГБУЗ НО "Навашинская центральная районная больница"	5223002554	Роговский ФАП	амбулаторно	автомобили для доставки пациентов в медицинские организации, медицинских работников до места жительства, а также для перевозки биологических материалов для исследований, доставки лекарственных препаратов для жителей отдаленных районов	0	0	0	0	1
522	ГБУЗ НО "Навашинская центральная районная больница"	5223002554	Родяковский ФАП	амбулаторно	автомобили для доставки пациентов в медицинские организации, медицинских работников до места жительства, а также для перевозки биологических материалов для исследований, доставки лекарственных препаратов для жителей отдаленных районов	0	0	0	0	1
523	ГБУЗ НО "Навашинская центральная районная	5223002554	Румасовский ФАП	амбулаторно	автомобили для доставки пациентов в медицинские организации, медицинских работников до места жительства, а	0	0	0	0	1

	больница"				также для перевозки биологических материалов для исследований, доставки лекарственных препаратов для жителей отдаленных районов					
524	ГБУЗ НО "Навашинская центральная районная больница"	5223002554	Салавирский ФАП	амбулаторно	автомобили для доставки пациентов в медицинские организации, медицинских работников до места жительства, а также для перевозки биологических материалов для исследований, доставки лекарственных препаратов для жителей отдаленных районов	0	0	0	0	1
525	ГБУЗ НО "Навашинская центральная районная больница"	5223002554	Сонинский ФАП	амбулаторно	автомобили для доставки пациентов в медицинские организации, медицинских работников до места жительства, а также для перевозки биологических материалов для исследований, доставки лекарственных препаратов для жителей отдаленных районов	0	0	0	0	1
526	ГБУЗ НО "Навашинская центральная районная больница"	5223002554	Степуринский ФАП	амбулаторно	автомобили для доставки пациентов в медицинские организации, медицинских работников до места жительства, а также для перевозки биологических материалов для исследований, доставки лекарственных препаратов для жителей отдаленных районов	0	0	0	0	1
527	ГБУЗ НО "Навашинская центральная районная	5223002554	Угольновский ФАП	амбулаторно	автомобили для доставки пациентов в медицинские организации, медицинских работников до места жительства, а	0	0	0	0	1

	больница"				также для перевозки биологических материалов для исследований, доставки лекарственных препаратов для жителей отдаленных районов					
528	ГБУЗ НО "Павловская центральная районная больница"	5252001058	Павловская центральная районная больница	амбулаторно	автомобили для доставки пациентов в медицинские организации, медицинских работников до места жительства, а также для перевозки биологических материалов для исследований, доставки лекарственных препаратов для жителей отдаленных районов	0	0	0	0	1
529	ГБУЗ НО "Павловская центральная районная больница"	5252001058	Павловская центральная районная больница	амбулаторно	автомобили для доставки пациентов в медицинские организации, медицинских работников до места жительства, а также для перевозки биологических материалов для исследований, доставки лекарственных препаратов для жителей отдаленных районов	1	0	0	0	0
530	ГБУЗ НО "Павловская центральная районная больница"	5252001058	Павловская центральная районная больница	амбулаторно	автомобили для доставки пациентов в медицинские организации, медицинских работников до места жительства, а также для перевозки биологических материалов для исследований, доставки лекарственных препаратов для жителей отдаленных районов	0	0	0	0	1
531	ГБУЗ НО "Павловская центральная районная	5252001058	Павловская центральная районная больница	амбулаторно	автомобили для доставки пациентов в медицинские организации, медицинских работников до места жительства, а	0	0	0	0	1

	больница"				также для перевозки биологических материалов для исследований, доставки лекарственных препаратов для жителей отдаленных районов					
532	ГБУЗ НО "Павловская центральная районная больница"	5252001058	Городская больница №2 ГБУЗ НО "Павловская ЦРБ"	амбулаторно	автомобили для доставки пациентов в медицинские организации, медицинских работников до места жительства, а также для перевозки биологических материалов для исследований, доставки лекарственных препаратов для жителей отдаленных районов	0	0	0	0	1
533	ГБУЗ НО "Павловская центральная районная больница"	5252001058	Городская больница №2 ГБУЗ НО "Павловская ЦРБ"	амбулаторно	автомобили для доставки пациентов в медицинские организации, медицинских работников до места жительства, а также для перевозки биологических материалов для исследований, доставки лекарственных препаратов для жителей отдаленных районов	1	0	0	0	0
534	ГБУЗ НО "Павловская центральная районная больница"	5252001058	Городская больница №2 ГБУЗ НО "Павловская ЦРБ"	амбулаторно	автомобили для доставки пациентов в медицинские организации, медицинских работников до места жительства, а также для перевозки биологических материалов для исследований, доставки лекарственных препаратов для жителей отдаленных районов	0	0	0	0	1
535	ГБУЗ НО "Павловская центральная районная	5252001058	Городская больница №2 ГБУЗ НО "Павловская ЦРБ"	амбулаторно	автомобили для доставки пациентов в медицинские организации, медицинских работников до места жительства, а	1	0	0	0	0

	больница"				также для перевозки биологических материалов для исследований, доставки лекарственных препаратов для жителей отдаленных районов					
536	ГБУЗ НО "Павловская центральная районная больница"	5252001058	Городская больница №2 ГБУЗ НО "Павловская ЦРБ"	амбулаторно	автомобили для доставки пациентов в медицинские организации, медицинских работников до места жительства, а также для перевозки биологических материалов для исследований, доставки лекарственных препаратов для жителей отдаленных районов	0	0	0	0	1
537	ГБУЗ НО "Павловская центральная районная больница"	5252001058	Городская больница №2 ГБУЗ НО "Павловская ЦРБ"	амбулаторно	автомобили для доставки пациентов в медицинские организации, медицинских работников до места жительства, а также для перевозки биологических материалов для исследований, доставки лекарственных препаратов для жителей отдаленных районов	0	0	0	0	1
538	ГБУЗ НО "Павловская центральная районная больница"	5252001058	Городская больница №2 ГБУЗ НО "Павловская ЦРБ"	амбулаторно	автомобили для доставки пациентов в медицинские организации, медицинских работников до места жительства, а также для перевозки биологических материалов для исследований, доставки лекарственных препаратов для жителей отдаленных районов	0	1	0	0	0
539	ГБУЗ НО "Павловская центральная районная	5252001058	Городская больница №2 ГБУЗ НО "Павловская ЦРБ"	амбулаторно	автомобили для доставки пациентов в медицинские организации, медицинских работников до места жительства, а	0	1	0	0	0

	больница"				также для перевозки биологических материалов для исследований, доставки лекарственных препаратов для жителей отдаленных районов					
540	ГБУЗ НО "Павловская центральная районная больница"	5252001058	Городская больница №2 ГБУЗ НО "Павловская ЦРБ"	амбулаторно	автомобили для доставки пациентов в медицинские организации, медицинских работников до места жительства, а также для перевозки биологических материалов для исследований, доставки лекарственных препаратов для жителей отдаленных районов	0	1	0	0	0
541	ГБУЗ НО "Павловская центральная районная больница"	5252001058	Ворсменская городская больница	амбулаторно	автомобили для доставки пациентов в медицинские организации, медицинских работников до места жительства, а также для перевозки биологических материалов для исследований, доставки лекарственных препаратов для жителей отдаленных районов	0	1	0	0	0
542	ГБУЗ НО "Павловская центральная районная больница"	5252001058	Ворсменская городская больница	амбулаторно	автомобили для доставки пациентов в медицинские организации, медицинских работников до места жительства, а также для перевозки биологических материалов для исследований, доставки лекарственных препаратов для жителей отдаленных районов	0	0	1	0	0
543	ГБУЗ НО "Павловская центральная районная	5252001058	Ворсменская городская больница	амбулаторно	автомобили для доставки пациентов в медицинские организации, медицинских работников до места жительства, а	0	0	1	0	0

	больница"				также для перевозки биологических материалов для исследований, доставки лекарственных препаратов для жителей отдаленных районов					
544	ГБУЗ НО "Павловская центральная районная больница"	5252001058	Ворсменская городская больница	амбулаторно	автомобили для доставки пациентов в медицинские организации, медицинских работников до места жительства, а также для перевозки биологических материалов для исследований, доставки лекарственных препаратов для жителей отдаленных районов	0	0	1	0	0
545	ГБУЗ НО "Павловская центральная районная больница"	5252001058	Ворсменская городская больница	амбулаторно	автомобили для доставки пациентов в медицинские организации, медицинских работников до места жительства, а также для перевозки биологических материалов для исследований, доставки лекарственных препаратов для жителей отдаленных районов	0	0	1	0	0
546	ГБУЗ НО "Павловская центральная районная больница"	5252001058	Ворсменская городская больница	амбулаторно	автомобили для доставки пациентов в медицинские организации, медицинских работников до места жительства, а также для перевозки биологических материалов для исследований, доставки лекарственных препаратов для жителей отдаленных районов	0	0	1	0	0
547	ГБУЗ НО "Павловская центральная районная	5252001058	Ворсменская городская больница	амбулаторно	автомобили для доставки пациентов в медицинские организации, медицинских работников до места жительства, а	0	0	1	0	0

	больница"				также для перевозки биологических материалов для исследований, доставки лекарственных препаратов для жителей отдаленных районов					
548	ГБУЗ НО "Павловская центральная районная больница"	5252001058	Ворсменская городская больница	амбулаторно	автомобили для доставки пациентов в медицинские организации, медицинских работников до места жительства, а также для перевозки биологических материалов для исследований, доставки лекарственных препаратов для жителей отдаленных районов	0	0	1	0	0
549	ГБУЗ НО "Павловская центральная районная больница"	5252001058	Ворсменская городская больница	амбулаторно	автомобили для доставки пациентов в медицинские организации, медицинских работников до места жительства, а также для перевозки биологических материалов для исследований, доставки лекарственных препаратов для жителей отдаленных районов	0	0	1	0	0
550	ГБУЗ НО "Павловская центральная районная больница"	5252001058	Ворсменская городская больница	амбулаторно	автомобили для доставки пациентов в медицинские организации, медицинских работников до места жительства, а также для перевозки биологических материалов для исследований, доставки лекарственных препаратов для жителей отдаленных районов	0	0	1	0	0
551	ГБУЗ НО "Павловская центральная районная	5252001058	Горбатовская городская больница	амбулаторно	автомобили для доставки пациентов в медицинские организации, медицинских работников до места жительства, а	0	1	0	0	0

	больница"				также для перевозки биологических материалов для исследований, доставки лекарственных препаратов для жителей отдаленных районов					
552	ГБУЗ НО "Павловская центральная районная больница"	5252001058	Тумботинская больница ГБУЗ НО "Павловская ЦРБ"	амбулаторно	автомобили для доставки пациентов в медицинские организации, медицинских работников до места жительства, а также для перевозки биологических материалов для исследований, доставки лекарственных препаратов для жителей отдаленных районов	0	1	0	0	0
553	ГБУЗ НО "Павловская центральная районная больница"	5252001058	Тумботинская больница ГБУЗ НО "Павловская ЦРБ"	амбулаторно	автомобили для доставки пациентов в медицинские организации, медицинских работников до места жительства, а также для перевозки биологических материалов для исследований, доставки лекарственных препаратов для жителей отдаленных районов	0	1	0	0	0
554	ГБУЗ НО "Павловская центральная районная больница"	5252001058	Тумботинская больница ГБУЗ НО "Павловская ЦРБ"	амбулаторно	автомобили для доставки пациентов в медицинские организации, медицинских работников до места жительства, а также для перевозки биологических материалов для исследований, доставки лекарственных препаратов для жителей отдаленных районов	0	1	0	0	0
555	ГБУЗ НО "Павловская центральная районная	5252001058	Тумботинская больница ГБУЗ НО "Павловская ЦРБ"	амбулаторно	автомобили для доставки пациентов в медицинские организации, медицинских работников до места жительства, а	0	1	0	0	0

	больница"				также для перевозки биологических материалов для исследований, доставки лекарственных препаратов для жителей отдаленных районов					
556	ГБУЗ НО "Павловская центральная районная больница"	5252001058	Тумботинская больница ГБУЗ НО "Павловская ЦРБ"	амбулаторно	автомобили для доставки пациентов в медицинские организации, медицинских работников до места жительства, а также для перевозки биологических материалов для исследований, доставки лекарственных препаратов для жителей отдаленных районов	0	1	0	0	0
557	ГБУЗ НО "Павловская центральная районная больница"	5252001058	Тумботинская больница ГБУЗ НО "Павловская ЦРБ"	амбулаторно	автомобили для доставки пациентов в медицинские организации, медицинских работников до места жительства, а также для перевозки биологических материалов для исследований, доставки лекарственных препаратов для жителей отдаленных районов	0	1	0	0	0
558	ГБУЗ НО "Павловская центральная районная больница"	5252001058	Детская больница "Айболит" ГБУЗ НО "Павловская ЦРБ"	амбулаторно	автомобили для доставки пациентов в медицинские организации, медицинских работников до места жительства, а также для перевозки биологических материалов для исследований, доставки лекарственных препаратов для жителей отдаленных районов	0	1	0	0	0
559	ГБУЗ НО "Павловская центральная районная	5252001058	Детская больница "Айболит" ГБУЗ НО "Павловская ЦРБ"	амбулаторно	автомобили для доставки пациентов в медицинские организации, медицинских работников до места жительства, а	0	1	0	0	0

	больница"				также для перевозки биологических материалов для исследований, доставки лекарственных препаратов для жителей отдаленных районов					
560	ГБУЗ НО "Павловская центральная районная больница"	5252001058	Детская больница "Айболит" ГБУЗ НО "Павловская ЦРБ"	амбулаторно	автомобили для доставки пациентов в медицинские организации, медицинских работников до места жительства, а также для перевозки биологических материалов для исследований, доставки лекарственных препаратов для жителей отдаленных районов	0	1	0	0	0
561	ГБУЗ НО "Павловская центральная районная больница"	5252001058	Детская больница "Айболит" ГБУЗ НО "Павловская ЦРБ"	амбулаторно	автомобили для доставки пациентов в медицинские организации, медицинских работников до места жительства, а также для перевозки биологических материалов для исследований, доставки лекарственных препаратов для жителей отдаленных районов	0	1	0	0	0
562	ГБУЗ НО "Павловская центральная районная больница"	5252001058	Детская больница "Айболит" ГБУЗ НО "Павловская ЦРБ"	амбулаторно	автомобили для доставки пациентов в медицинские организации, медицинских работников до места жительства, а также для перевозки биологических материалов для исследований, доставки лекарственных препаратов для жителей отдаленных районов	0	1	0	0	0
563	ГБУЗ НО "Павловская центральная районная	5252001058	Детская больница "Айболит" ГБУЗ НО "Павловская ЦРБ"	амбулаторно	автомобили для доставки пациентов в медицинские организации, медицинских работников до места жительства, а	0	0	0	0	1

	больница"				также для перевозки биологических материалов для исследований, доставки лекарственных препаратов для жителей отдаленных районов					
564	ГБУЗ НО "Павловская центральная районная больница"	5252001058	Детская больница "Айболит" ГБУЗ НО "Павловская ЦРБ"	амбулаторно	автомобили для доставки пациентов в медицинские организации, медицинских работников до места жительства, а также для перевозки биологических материалов для исследований, доставки лекарственных препаратов для жителей отдаленных районов	0	0	0	0	1
565	ГБУЗ НО "Павловская центральная районная больница"	5252001058	Детская больница "Айболит" ГБУЗ НО "Павловская ЦРБ"	амбулаторно	автомобили для доставки пациентов в медицинские организации, медицинских работников до места жительства, а также для перевозки биологических материалов для исследований, доставки лекарственных препаратов для жителей отдаленных районов	0	0	0	0	1
566	ГБУЗ НО "Павловская центральная районная больница"	5252001058	Детская больница "Айболит" ГБУЗ НО "Павловская ЦРБ"	амбулаторно	автомобили для доставки пациентов в медицинские организации, медицинских работников до места жительства, а также для перевозки биологических материалов для исследований, доставки лекарственных препаратов для жителей отдаленных районов	0	0	0	0	1
567	ГБУЗ НО "Павловская центральная районная	5252001058	Детская больница "Айболит" ГБУЗ НО "Павловская ЦРБ"	амбулаторно	автомобили для доставки пациентов в медицинские организации, медицинских работников до места жительства, а	0	0	0	0	1

	больница"				также для перевозки биологических материалов для исследований, доставки лекарственных препаратов для жителей отдаленных районов					
568	ГБУЗ НО "Павловская центральная районная больница"	5252001058	Детская больница "Айболит" ГБУЗ НО "Павловская ЦРБ"	амбулаторно	автомобили для доставки пациентов в медицинские организации, медицинских работников до места жительства, а также для перевозки биологических материалов для исследований, доставки лекарственных препаратов для жителей отдаленных районов	0	0	0	0	1
569	ГБУЗ НО "Павловская центральная районная больница"	5252001058	Детская больница "Айболит" ГБУЗ НО "Павловская ЦРБ"	амбулаторно	автомобили для доставки пациентов в медицинские организации, медицинских работников до места жительства, а также для перевозки биологических материалов для исследований, доставки лекарственных препаратов для жителей отдаленных районов	0	0	0	0	1
570	ГБУЗ НО "Павловская центральная районная больница"	5252001058	Детская больница "Айболит" ГБУЗ НО "Павловская ЦРБ"	амбулаторно	автомобили для доставки пациентов в медицинские организации, медицинских работников до места жительства, а также для перевозки биологических материалов для исследований, доставки лекарственных препаратов для жителей отдаленных районов	0	0	0	0	1
571	ГБУЗ НО "Павловская центральная районная	5252001058	Абабковская сельская врачебная амбулатория	амбулаторно	автомобили для доставки пациентов в медицинские организации, медицинских работников до места жительства, а	0	0	0	0	1

	больница"				также для перевозки биологических материалов для исследований, доставки лекарственных препаратов для жителей отдаленных районов					
572	ГБУЗ НО "Павловская центральная районная больница"	5252001058	Таремская сельская врачебная амбулатория	амбулаторно	автомобили для доставки пациентов в медицинские организации, медицинских работников до места жительства, а также для перевозки биологических материалов для исследований, доставки лекарственных препаратов для жителей отдаленных районов	0	0	0	0	1
573	ГБУЗ НО "Павловская центральная районная больница"	5252001058	Таремская сельская врачебная амбулатория	амбулаторно	автомобили для доставки пациентов в медицинские организации, медицинских работников до места жительства, а также для перевозки биологических материалов для исследований, доставки лекарственных препаратов для жителей отдаленных районов	0	0	0	0	1
574	ГБУЗ НО "Павловская центральная районная больница"	5252001058	Ясенецкая сельская врачебная амбулатория	амбулаторно	автомобили для доставки пациентов в медицинские организации, медицинских работников до места жительства, а также для перевозки биологических материалов для исследований, доставки лекарственных препаратов для жителей отдаленных районов	0	0	0	0	1
575	ГБУЗ НО "Павловская центральная районная	5252001058	Варежкий ФАП	амбулаторно	автомобили для доставки пациентов в медицинские организации, медицинских работников до места жительства, а	0	0	0	0	1

	больница"				также для перевозки биологических материалов для исследований, доставки лекарственных препаратов для жителей отдаленных районов					
576	ГБУЗ НО "Павловская центральная районная больница"	5252001058	Кряжовский ФАП	амбулаторно	автомобили для доставки пациентов в медицинские организации, медицинских работников до места жительства, а также для перевозки биологических материалов для исследований, доставки лекарственных препаратов для жителей отдаленных районов	0	0	0	0	1
577	ГБУЗ НО "Павловская центральная районная больница"	5252001058	Лоханский ФАП	амбулаторно	автомобили для доставки пациентов в медицинские организации, медицинских работников до места жительства, а также для перевозки биологических материалов для исследований, доставки лекарственных препаратов для жителей отдаленных районов	0	0	0	0	1
578	ГБУЗ НО "Павловская центральная районная больница"	5252001058	Мало-Иголкинский ФАП	амбулаторно	автомобили для доставки пациентов в медицинские организации, медицинских работников до места жительства, а также для перевозки биологических материалов для исследований, доставки лекарственных препаратов для жителей отдаленных районов	0	0	0	0	1
579	ГБУЗ НО "Павловская центральная районная	5252001058	Молявинский ФАП	амбулаторно	автомобили для доставки пациентов в медицинские организации, медицинских работников до места жительства, а	0	0	0	0	1

	больница"				также для перевозки биологических материалов для исследований, доставки лекарственных препаратов для жителей отдаленных районов					
580	ГБУЗ НО "Павловская центральная районная больница"	5252001058	ФАП с.Грудцино	амбулаторно	автомобили для доставки пациентов в медицинские организации, медицинских работников до места жительства, а также для перевозки биологических материалов для исследований, доставки лекарственных препаратов для жителей отдаленных районов	0	0	0	0	1
581	ГБУЗ НО "Павловская центральная районная больница"	5252001058	ФАП д.Кишкино	амбулаторно	автомобили для доставки пациентов в медицинские организации, медицинских работников до места жительства, а также для перевозки биологических материалов для исследований, доставки лекарственных препаратов для жителей отдаленных районов	0	0	0	0	1
582	ГБУЗ НО "Павловская центральная районная больница"	5252001058	ФАП д.Комарово	амбулаторно	автомобили для доставки пациентов в медицинские организации, медицинских работников до места жительства, а также для перевозки биологических материалов для исследований, доставки лекарственных препаратов для жителей отдаленных районов	0	0	0	0	1
583	ГБУЗ НО "Павловская центральная районная	5252001058	ФАП д.Коровино	амбулаторно	автомобили для доставки пациентов в медицинские организации, медицинских работников до места жительства, а	0	0	0	0	1

	больница"				также для перевозки биологических материалов для исследований, доставки лекарственных препаратов для жителей отдаленных районов					
584	ГБУЗ НО "Павловская центральная районная больница"	5252001058	ФАП НПС Степаньково	амбулаторно	автомобили для доставки пациентов в медицинские организации, медицинских работников до места жительства, а также для перевозки биологических материалов для исследований, доставки лекарственных препаратов для жителей отдаленных районов	0	0	0	0	1
585	ГБУЗ НО "Павловская центральная районная больница"	5252001058	ФАП с.Чмутово	амбулаторно	автомобили для доставки пациентов в медицинские организации, медицинских работников до места жительства, а также для перевозки биологических материалов для исследований, доставки лекарственных препаратов для жителей отдаленных районов	0	0	0	0	1
586	ГБУЗ НО "Павловская центральная районная больница"	5252001058	ФАП д.Щепачиха	амбулаторно	автомобили для доставки пациентов в медицинские организации, медицинских работников до места жительства, а также для перевозки биологических материалов для исследований, доставки лекарственных препаратов для жителей отдаленных районов	0	0	0	0	1
587	ГБУЗ НО "Павловская центральная районная	5252001058	Чернеевский ФАП	амбулаторно	автомобили для доставки пациентов в медицинские организации, медицинских работников до места жительства, а	0	0	0	0	1

	больница"				также для перевозки биологических материалов для исследований, доставки лекарственных препаратов для жителей отдаленных районов					
588	ГБУЗ НО "Павловская центральная районная больница"	5252001058	Ярымовский ФАП	амбулаторно	автомобили для доставки пациентов в медицинские организации, медицинских работников до места жительства, а также для перевозки биологических материалов для исследований, доставки лекарственных препаратов для жителей отдаленных районов	0	0	0	0	1
589	ГБУЗ НО "Павловская центральная районная больница"	5252001058	Офис врача общей практики с.Большое Давыдово	амбулаторно	автомобили для доставки пациентов в медицинские организации, медицинских работников до места жительства, а также для перевозки биологических материалов для исследований, доставки лекарственных препаратов для жителей отдаленных районов	0	1	0	0	0
590	ГБУЗ НО "Павловская центральная районная больница"	5252001058	Офис врача общей практики д.Лаптево	амбулаторно	автомобили для доставки пациентов в медицинские организации, медицинских работников до места жительства, а также для перевозки биологических материалов для исследований, доставки лекарственных препаратов для жителей отдаленных районов	0	0	0	0	1
591	ГБУЗ НО "Первомайская центральная районная	5224000447	Первомайская центральная районная больница	амбулаторно	автомобили для доставки пациентов в медицинские организации, медицинских работников до места жительства, а	1	0	0	0	0

	больница"				также для перевозки биологических материалов для исследований, доставки лекарственных препаратов для жителей отдаленных районов					
592	ГБУЗ НО "Первомайская центральная районная больница"	5224000447	Рогожская СВА	амбулаторно	автомобили для доставки пациентов в медицинские организации, медицинских работников до места жительства, а также для перевозки биологических материалов для исследований, доставки лекарственных препаратов для жителей отдаленных районов	1	0	0	0	0
593	ГБУЗ НО "Первомайская центральная районная больница"	5224000447	Сатисская ВА	амбулаторно	автомобили для доставки пациентов в медицинские организации, медицинских работников до места жительства, а также для перевозки биологических материалов для исследований, доставки лекарственных препаратов для жителей отдаленных районов	1	0	0	0	0
594	ГБУЗ НО "Первомайская центральная районная больница"	5224000447	Берещинский ФАП	амбулаторно	автомобили для доставки пациентов в медицинские организации, медицинских работников до места жительства, а также для перевозки биологических материалов для исследований, доставки лекарственных препаратов для жителей отдаленных районов	0	1	0	0	0
595	ГБУЗ НО "Первомайская центральная районная	5224000447	Кошелихинский ФАП	амбулаторно	автомобили для доставки пациентов в медицинские организации, медицинских работников до места жительства, а	0	1	0	0	0

	больница"				также для перевозки биологических материалов для исследований, доставки лекарственных препаратов для жителей отдаленных районов					
596	ГБУЗ НО "Первомайская центральная районная больница"	5224000447	Мало-Макателемский ФАП	амбулаторно	автомобили для доставки пациентов в медицинские организации, медицинских работников до места жительства, а также для перевозки биологических материалов для исследований, доставки лекарственных препаратов для жителей отдаленных районов	0	0	0	0	1
597	ГБУЗ НО "Первомайская центральная районная больница"	5224000447	Нелейский ФАП	амбулаторно	автомобили для доставки пациентов в медицинские организации, медицинских работников до места жительства, а также для перевозки биологических материалов для исследований, доставки лекарственных препаратов для жителей отдаленных районов	0	0	0	0	1
598	ГБУЗ НО "Первомайская центральная районная больница"	5224000447	Николаевский ФАП	амбулаторно	автомобили для доставки пациентов в медицинские организации, медицинских работников до места жительства, а также для перевозки биологических материалов для исследований, доставки лекарственных препаратов для жителей отдаленных районов	0	1	0	0	0
599	ГБУЗ НО "Первомайская центральная районная	5224000447	Обуховский ФАП	амбулаторно	автомобили для доставки пациентов в медицинские организации, медицинских работников до места жительства, а	0	1	0	0	0

	больница"				также для перевозки биологических материалов для исследований, доставки лекарственных препаратов для жителей отдаленных районов					
600	ГБУЗ НО "Первомайская центральная районная больница"	5224000447	Петровский ФАП	амбулаторно	автомобили для доставки пациентов в медицинские организации, медицинских работников до места жительства, а также для перевозки биологических материалов для исследований, доставки лекарственных препаратов для жителей отдаленных районов	0	0	0	0	1
601	ГБУЗ НО "Первомайская центральная районная больница"	5224000447	Успенкий ФАП	амбулаторно	автомобили для доставки пациентов в медицинские организации, медицинских работников до места жительства, а также для перевозки биологических материалов для исследований, доставки лекарственных препаратов для жителей отдаленных районов	0	0	0	0	1
602	ГБУЗ НО "Первомайская центральная районная больница"	5224000447	Шутиловский ФАП	амбулаторно	автомобили для доставки пациентов в медицинские организации, медицинских работников до места жительства, а также для перевозки биологических материалов для исследований, доставки лекарственных препаратов для жителей отдаленных районов	0	0	0	0	1
603	ГБУЗ НО "Перевозская центральная районная	5225000390	Перевозская центральная районная больница	амбулаторно	автомобили для доставки пациентов в медицинские организации, медицинских работников до места жительства, а	1	0	0	0	0

	больница"				также для перевозки биологических материалов для исследований, доставки лекарственных препаратов для жителей отдаленных районов					
604	ГБУЗ НО "Перевозская центральная районная больница"	5225000390	Перевозская центральная районная больница	амбулаторно	автомобили для доставки пациентов в медицинские организации, медицинских работников до места жительства, а также для перевозки биологических материалов для исследований, доставки лекарственных препаратов для жителей отдаленных районов	1	0	0	0	0
605	ГБУЗ НО "Перевозская центральная районная больница"	5225000390	Вельдемановский ФАП	амбулаторно	автомобили для доставки пациентов в медицинские организации, медицинских работников до места жительства, а также для перевозки биологических материалов для исследований, доставки лекарственных препаратов для жителей отдаленных районов	0	0	0	0	1
606	ГБУЗ НО "Перевозская центральная районная больница"	5225000390	Дзержинский ФАП	амбулаторно	автомобили для доставки пациентов в медицинские организации, медицинских работников до места жительства, а также для перевозки биологических материалов для исследований, доставки лекарственных препаратов для жителей отдаленных районов	1	0	0	0	0
607	ГБУЗ НО "Перевозская центральная районная	5225000390	Дубской ФАП	амбулаторно	автомобили для доставки пациентов в медицинские организации, медицинских работников до места жительства, а	1	0	0	0	0

	больница"				также для перевозки биологических материалов для исследований, доставки лекарственных препаратов для жителей отдаленных районов					
608	ГБУЗ НО "Перевозская центральная районная больница"	5225000390	Ичалковский ФАП	амбулаторно	автомобили для доставки пациентов в медицинские организации, медицинских работников до места жительства, а также для перевозки биологических материалов для исследований, доставки лекарственных препаратов для жителей отдаленных районов	0	1	0	0	0
609	ГБУЗ НО "Перевозская центральная районная больница"	5225000390	Каменский ФАП	амбулаторно	автомобили для доставки пациентов в медицинские организации, медицинских работников до места жительства, а также для перевозки биологических материалов для исследований, доставки лекарственных препаратов для жителей отдаленных районов	0	1	0	0	0
610	ГБУЗ НО "Перевозская центральная районная больница"	5225000390	Б.Кемарский ФАП	амбулаторно	автомобили для доставки пациентов в медицинские организации, медицинских работников до места жительства, а также для перевозки биологических материалов для исследований, доставки лекарственных препаратов для жителей отдаленных районов	0	1	0	0	0
611	ГБУЗ НО "Перевозская центральная районная	5225000390	Корсаковский ФАП	амбулаторно	автомобили для доставки пациентов в медицинские организации, медицинских работников до места жительства, а	0	0	1	0	0

	больница"				также для перевозки биологических материалов для исследований, доставки лекарственных препаратов для жителей отдаленных районов					
612	ГБУЗ НО "Перевозская центральная районная больница"	5225000390	Палецкий ФАП	амбулаторно	автомобили для доставки пациентов в медицинские организации, медицинских работников до места жительства, а также для перевозки биологических материалов для исследований, доставки лекарственных препаратов для жителей отдаленных районов	0	1	0	0	0
613	ГБУЗ НО "Перевозская центральная районная больница"	5225000390	Пилекшевский ФАП	амбулаторно	автомобили для доставки пациентов в медицинские организации, медицинских работников до места жительства, а также для перевозки биологических материалов для исследований, доставки лекарственных препаратов для жителей отдаленных районов	0	1	0	0	0
614	ГБУЗ НО "Перевозская центральная районная больница"	5225000390	Сунеевский ФАП	амбулаторно	автомобили для доставки пациентов в медицинские организации, медицинских работников до места жительства, а также для перевозки биологических материалов для исследований, доставки лекарственных препаратов для жителей отдаленных районов	0	1	0	0	0
615	ГБУЗ НО "Перевозская центральная районная	5225000390	Танайковский ФАП	амбулаторно	автомобили для доставки пациентов в медицинские организации, медицинских работников до места жительства, а	0	0	0	0	1

	больница"				также для перевозки биологических материалов для исследований, доставки лекарственных препаратов для жителей отдаленных районов					
616	ГБУЗ НО "Перевозская центральная районная больница"	5225000390	Тилининский ФАП	амбулаторно	автомобили для доставки пациентов в медицинские организации, медицинских работников до места жительства, а также для перевозки биологических материалов для исследований, доставки лекарственных препаратов для жителей отдаленных районов	0	0	0	0	1
617	ГБУЗ НО "Перевозская центральная районная больница"	5225000390	Центральный ФАП	амбулаторно	автомобили для доставки пациентов в медицинские организации, медицинских работников до места жительства, а также для перевозки биологических материалов для исследований, доставки лекарственных препаратов для жителей отдаленных районов	0	0	0	0	1
618	ГБУЗ НО "Перевозская центральная районная больница"	5225000390	Шершовский ФАП	амбулаторно	автомобили для доставки пациентов в медицинские организации, медицинских работников до места жительства, а также для перевозки биологических материалов для исследований, доставки лекарственных препаратов для жителей отдаленных районов	0	0	0	0	1
619	ГБУЗ НО "Перевозская центральная районная	5225000390	Шпилевский ФАП	амбулаторно	автомобили для доставки пациентов в медицинские организации, медицинских работников до места жительства, а	0	0	0	0	1

	больница"				также для перевозки биологических материалов для исследований, доставки лекарственных препаратов для жителей отдаленных районов					
620	ГБУЗ НО "Перевозская центральная районная больница"	5225000390	Ягодинский ФАП	амбулаторно	автомобили для доставки пациентов в медицинские организации, медицинских работников до места жительства, а также для перевозки биологических материалов для исследований, доставки лекарственных препаратов для жителей отдаленных районов	0	0	0	0	1
621	ГБУЗ НО "Пильнинская центральная районная больница"	5226010200	Пильнинская центральная районная больница	амбулаторно	автомобили для доставки пациентов в медицинские организации, медицинских работников до места жительства, а также для перевозки биологических материалов для исследований, доставки лекарственных препаратов для жителей отдаленных районов	1	0	0	0	0
622	ГБУЗ НО "Пильнинская центральная районная больница"	5226010200	Курмышская участковая больница	амбулаторно	автомобили для доставки пациентов в медицинские организации, медицинских работников до места жительства, а также для перевозки биологических материалов для исследований, доставки лекарственных препаратов для жителей отдаленных районов	1	0	0	0	0
623	ГБУЗ НО "Пильнинская центральная районная	5226010200	Медянская участковая больница	амбулаторно	автомобили для доставки пациентов в медицинские организации, медицинских работников до места жительства, а	1	0	0	0	0

	больница"				также для перевозки биологических материалов для исследований, доставки лекарственных препаратов для жителей отдаленных районов					
624	ГБУЗ НО "Пильнинская центральная районная больница"	5226010200	Петряксинская участковая больница	амбулаторно	автомобили для доставки пациентов в медицинские организации, медицинских работников до места жительства, а также для перевозки биологических материалов для исследований, доставки лекарственных препаратов для жителей отдаленных районов	0	0	0	0	1
625	ГБУЗ НО "Пильнинская центральная районная больница"	5226010200	Петряксинская участковая больница	амбулаторно	автомобили для доставки пациентов в медицинские организации, медицинских работников до места жительства, а также для перевозки биологических материалов для исследований, доставки лекарственных препаратов для жителей отдаленных районов	0	0	0	0	1
626	ГБУЗ НО "Пильнинская центральная районная больница"	5226010200	Бакшандинский ФАП	амбулаторно	автомобили для доставки пациентов в медицинские организации, медицинских работников до места жительства, а также для перевозки биологических материалов для исследований, доставки лекарственных препаратов для жителей отдаленных районов	1	0	0	0	0
627	ГБУЗ НО "Пильнинская центральная районная	5226010200	Балеевский ФАП	амбулаторно	автомобили для доставки пациентов в медицинские организации, медицинских работников до места жительства, а	0	1	0	0	0

	больница"				также для перевозки биологических материалов для исследований, доставки лекарственных препаратов для жителей отдаленных районов					
628	ГБУЗ НО "Пильнинская центральная районная больница"	5226010200	Барятинский ФАП	амбулаторно	автомобили для доставки пациентов в медицинские организации, медицинских работников до места жительства, а также для перевозки биологических материалов для исследований, доставки лекарственных препаратов для жителей отдаленных районов	0	0	1	0	0
629	ГБУЗ НО "Пильнинская центральная районная больница"	5226010200	Б-Александровский ФАП	амбулаторно	автомобили для доставки пациентов в медицинские организации, медицинских работников до места жительства, а также для перевозки биологических материалов для исследований, доставки лекарственных препаратов для жителей отдаленных районов	0	0	1	0	0
630	ГБУЗ НО "Пильнинская центральная районная больница"	5226010200	Б-Андосовский ФАП	амбулаторно	автомобили для доставки пациентов в медицинские организации, медицинских работников до места жительства, а также для перевозки биологических материалов для исследований, доставки лекарственных препаратов для жителей отдаленных районов	0	0	1	0	0
631	ГБУЗ НО "Пильнинская центральная районная	5226010200	Бортсуманский ФАП	амбулаторно	автомобили для доставки пациентов в медицинские организации, медицинских работников до места жительства, а	0	0	1	0	0

	больница"				также для перевозки биологических материалов для исследований, доставки лекарственных препаратов для жителей отдаленных районов					
632	ГБУЗ НО "Пильнинская центральная районная больница"	5226010200	Деяновский ФАП	амбулаторно	автомобили для доставки пациентов в медицинские организации, медицинских работников до места жительства, а также для перевозки биологических материалов для исследований, доставки лекарственных препаратов для жителей отдаленных районов	0	1	0	0	0
633	ГБУЗ НО "Пильнинская центральная районная больница"	5226010200	Ждановский ФАП	амбулаторно	автомобили для доставки пациентов в медицинские организации, медицинских работников до места жительства, а также для перевозки биологических материалов для исследований, доставки лекарственных препаратов для жителей отдаленных районов	0	1	0	0	0
634	ГБУЗ НО "Пильнинская центральная районная больница"	5226010200	Кисленский ФАП	амбулаторно	автомобили для доставки пациентов в медицинские организации, медицинских работников до места жительства, а также для перевозки биологических материалов для исследований, доставки лекарственных препаратов для жителей отдаленных районов	0	1	0	0	0
635	ГБУЗ НО "Пильнинская центральная районная	5226010200	Княжегорский ФАП	амбулаторно	автомобили для доставки пациентов в медицинские организации, медицинских работников до места жительства, а	0	1	0	0	0

	больница"				также для перевозки биологических материалов для исследований, доставки лекарственных препаратов для жителей отдаленных районов					
636	ГБУЗ НО "Пильнинская центральная районная больница"	5226010200	Красногорский ФАП	амбулаторно	автомобили для доставки пациентов в медицинские организации, медицинских работников до места жительства, а также для перевозки биологических материалов для исследований, доставки лекарственных препаратов для жителей отдаленных районов	0	1	0	0	0
637	ГБУЗ НО "Пильнинская центральная районная больница"	5226010200	М-Андосовский ФАП	амбулаторно	автомобили для доставки пациентов в медицинские организации, медицинских работников до места жительства, а также для перевозки биологических материалов для исследований, доставки лекарственных препаратов для жителей отдаленных районов	0	0	0	0	1
638	ГБУЗ НО "Пильнинская центральная районная больница"	5226010200	Мальцеский ФАП	амбулаторно	автомобили для доставки пациентов в медицинские организации, медицинских работников до места жительства, а также для перевозки биологических материалов для исследований, доставки лекарственных препаратов для жителей отдаленных районов	0	0	0	0	1
639	ГБУЗ НО "Пильнинская центральная районная	5226010200	М-Майданский ФАП	амбулаторно	автомобили для доставки пациентов в медицинские организации, медицинских работников до места жительства, а	0	0	0	0	1

	больница"				также для перевозки биологических материалов для исследований, доставки лекарственных препаратов для жителей отдаленных районов					
640	ГБУЗ НО "Пильнинская центральная районная больница"	5226010200	Наватский ФАП	амбулаторно	автомобили для доставки пациентов в медицинские организации, медицинских работников до места жительства, а также для перевозки биологических материалов для исследований, доставки лекарственных препаратов для жителей отдаленных районов	0	0	0	0	1
641	ГБУЗ НО "Пильнинская центральная районная больница"	5226010200	Н-Мочалеевский ФАП	амбулаторно	автомобили для доставки пациентов в медицинские организации, медицинских работников до места жительства, а также для перевозки биологических материалов для исследований, доставки лекарственных препаратов для жителей отдаленных районов	0	0	0	0	1
642	ГБУЗ НО "Пильнинская центральная районная больница"	5226010200	Ожгибовский ФАП	амбулаторно	автомобили для доставки пациентов в медицинские организации, медицинских работников до места жительства, а также для перевозки биологических материалов для исследований, доставки лекарственных препаратов для жителей отдаленных районов	0	0	0	0	1
643	ГБУЗ НО "Пильнинская центральная районная	5226010200	Озерский ФАП	амбулаторно	автомобили для доставки пациентов в медицинские организации, медицинских работников до места жительства, а	0	0	0	0	1

	больница"				также для перевозки биологических материалов для исследований, доставки лекарственных препаратов для жителей отдаленных районов					
644	ГБУЗ НО "Пильнинская центральная районная больница"	5226010200	Саранский ФАП	амбулаторно	автомобили для доставки пациентов в медицинские организации, медицинских работников до места жительства, а также для перевозки биологических материалов для исследований, доставки лекарственных препаратов для жителей отдаленных районов	0	0	0	0	1
645	ГБУЗ НО "Пильнинская центральная районная больница"	5226010200	Ст-Мочалеевский ФАП	амбулаторно	автомобили для доставки пациентов в медицинские организации, медицинских работников до места жительства, а также для перевозки биологических материалов для исследований, доставки лекарственных препаратов для жителей отдаленных районов	0	0	0	0	1
646	ГБУЗ НО "Пильнинская центральная районная больница"	5226010200	Столбищенский ФАП	амбулаторно	автомобили для доставки пациентов в медицинские организации, медицинских работников до места жительства, а также для перевозки биологических материалов для исследований, доставки лекарственных препаратов для жителей отдаленных районов	0	0	0	0	1
647	ГБУЗ НО "Пильнинская центральная районная	5226010200	Тенекаевский ФАП	амбулаторно	автомобили для доставки пациентов в медицинские организации, медицинских работников до места жительства, а	0	0	0	0	1

	больница"				также для перевозки биологических материалов для исследований, доставки лекарственных препаратов для жителей отдаленных районов					
648	ГБУЗ НО "Пильнинская центральная районная больница"	5226010200	Юморгский ФАП	амбулаторно	автомобили для доставки пациентов в медицинские организации, медицинских работников до места жительства, а также для перевозки биологических материалов для исследований, доставки лекарственных препаратов для жителей отдаленных районов	0	0	0	0	1
649	ГБУЗ НО "Починковская центральная районная больница"	5227001569	Починковская центральная районная больница	амбулаторно	автомобили для доставки пациентов в медицинские организации, медицинских работников до места жительства, а также для перевозки биологических материалов для исследований, доставки лекарственных препаратов для жителей отдаленных районов	1	0	0	0	0
650	ГБУЗ НО "Починковская центральная районная больница"	5227001569	Кочкуровская УБ	амбулаторно	автомобили для доставки пациентов в медицинские организации, медицинских работников до места жительства, а также для перевозки биологических материалов для исследований, доставки лекарственных препаратов для жителей отдаленных районов	0	0	0	0	1
651	ГБУЗ НО "Починковская центральная районная	5227001569	Мадаевская УБ	амбулаторно	автомобили для доставки пациентов в медицинские организации, медицинских работников до места жительства, а	1	0	0	0	0

	больница"				также для перевозки биологических материалов для исследований, доставки лекарственных препаратов для жителей отдаленных районов					
652	ГБУЗ НО "Починковская центральная районная больница"	5227001569	Наруксовская УБ	амбулаторно	автомобили для доставки пациентов в медицинские организации, медицинских работников до места жительства, а также для перевозки биологических материалов для исследований, доставки лекарственных препаратов для жителей отдаленных районов	1	0	0	0	0
653	ГБУЗ НО "Починковская центральная районная больница"	5227001569	Пеля-Хованская УБ	амбулаторно	автомобили для доставки пациентов в медицинские организации, медицинских работников до места жительства, а также для перевозки биологических материалов для исследований, доставки лекарственных препаратов для жителей отдаленных районов	0	0	0	0	1
654	ГБУЗ НО "Починковская центральная районная больница"	5227001569	Васильевская ВА	амбулаторно	автомобили для доставки пациентов в медицинские организации, медицинских работников до места жительства, а также для перевозки биологических материалов для исследований, доставки лекарственных препаратов для жителей отдаленных районов	1	0	0	0	0
655	ГБУЗ НО "Починковская центральная районная	5227001569	Азрапинский ФАП	амбулаторно	автомобили для доставки пациентов в медицинские организации, медицинских работников до места жительства, а	0	0	0	0	1

	больница"				также для перевозки биологических материалов для исследований, доставки лекарственных препаратов для жителей отдаленных районов					
656	ГБУЗ НО "Починковская центральная районная больница"	5227001569	Арзинский фельдшерский-акушерский пункт	амбулаторно	автомобили для доставки пациентов в медицинские организации, медицинских работников до места жительства, а также для перевозки биологических материалов для исследований, доставки лекарственных препаратов для жителей отдаленных районов	1	0	0	0	0
657	ГБУЗ НО "Починковская центральная районная больница"	5227001569	Байковский ФАП	амбулаторно	автомобили для доставки пациентов в медицинские организации, медицинских работников до места жительства, а также для перевозки биологических материалов для исследований, доставки лекарственных препаратов для жителей отдаленных районов	0	1	0	0	0
658	ГБУЗ НО "Починковская центральная районная больница"	5227001569	Васильев-Майданский ФАП	амбулаторно	автомобили для доставки пациентов в медицинские организации, медицинских работников до места жительства, а также для перевозки биологических материалов для исследований, доставки лекарственных препаратов для жителей отдаленных районов	0	1	0	0	0
659	ГБУЗ НО "Починковская центральная районная	5227001569	Дивеев-Усадский ФАП	амбулаторно	автомобили для доставки пациентов в медицинские организации, медицинских работников до места жительства, а	0	1	0	0	0

	больница"				также для перевозки биологических материалов для исследований, доставки лекарственных препаратов для жителей отдаленных районов					
660	ГБУЗ НО "Починковская центральная районная больница"	5227001569	Дубровский ФАП	амбулаторно	автомобили для доставки пациентов в медицинские организации, медицинских работников до места жительства, а также для перевозки биологических материалов для исследований, доставки лекарственных препаратов для жителей отдаленных районов	0	1	0	0	0
661	ГБУЗ НО "Починковская центральная районная больница"	5227001569	Журавлихинский ФАП	амбулаторно	автомобили для доставки пациентов в медицинские организации, медицинских работников до места жительства, а также для перевозки биологических материалов для исследований, доставки лекарственных препаратов для жителей отдаленных районов	0	1	0	0	0
662	ГБУЗ НО "Починковская центральная районная больница"	5227001569	Ильинский фельдшерский акушерский пункт	амбулаторно	автомобили для доставки пациентов в медицинские организации, медицинских работников до места жительства, а также для перевозки биологических материалов для исследований, доставки лекарственных препаратов для жителей отдаленных районов	0	1	0	0	0
663	ГБУЗ НО "Починковская центральная районная	5227001569	Каменский ФАП	амбулаторно	автомобили для доставки пациентов в медицинские организации, медицинских работников до места жительства, а	0	1	0	0	0

	больница"				также для перевозки биологических материалов для исследований, доставки лекарственных препаратов для жителей отдаленных районов					
664	ГБУЗ НО "Починковская центральная районная больница"	5227001569	Коммунарский ФАП	амбулаторно	автомобили для доставки пациентов в медицинские организации, медицинских работников до места жительства, а также для перевозки биологических материалов для исследований, доставки лекарственных препаратов для жителей отдаленных районов	0	1	0	0	0
665	ГБУЗ НО "Починковская центральная районная больница"	5227001569	Константиновский ФАП	амбулаторно	автомобили для доставки пациентов в медицинские организации, медицинских работников до места жительства, а также для перевозки биологических материалов для исследований, доставки лекарственных препаратов для жителей отдаленных районов	0	1	0	0	0
666	ГБУЗ НО "Починковская центральная районная больница"	5227001569	Криушинский ФАП	амбулаторно	автомобили для доставки пациентов в медицинские организации, медицинских работников до места жительства, а также для перевозки биологических материалов для исследований, доставки лекарственных препаратов для жителей отдаленных районов	0	0	1	0	0
667	ГБУЗ НО "Починковская центральная районная	5227001569	Мало-Пузинский ФАП	амбулаторно	автомобили для доставки пациентов в медицинские организации, медицинских работников до места жительства, а	0	0	1	0	0

	больница"				также для перевозки биологических материалов для исследований, доставки лекарственных препаратов для жителей отдаленных районов					
668	ГБУЗ НО "Починковская центральная районная больница"	5227001569	Маресевский ФАП	амбулаторно	автомобили для доставки пациентов в медицинские организации, медицинских работников до места жительства, а также для перевозки биологических материалов для исследований, доставки лекарственных препаратов для жителей отдаленных районов	0	0	1	0	0
669	ГБУЗ НО "Починковская центральная районная больница"	5227001569	Никитинский ФАП	амбулаторно	автомобили для доставки пациентов в медицинские организации, медицинских работников до места жительства, а также для перевозки биологических материалов для исследований, доставки лекарственных препаратов для жителей отдаленных районов	0	0	1	0	0
670	ГБУЗ НО "Починковская центральная районная больница"	5227001569	Ново-Спасский ФАП	амбулаторно	автомобили для доставки пациентов в медицинские организации, медицинских работников до места жительства, а также для перевозки биологических материалов для исследований, доставки лекарственных препаратов для жителей отдаленных районов	0	0	1	0	0
671	ГБУЗ НО "Починковская центральная районная	5227001569	Ново-Урюпинский ФАП	амбулаторно	автомобили для доставки пациентов в медицинские организации, медицинских работников до места жительства, а	0	0	0	0	1

	больница"				также для перевозки биологических материалов для исследований, доставки лекарственных препаратов для жителей отдаленных районов					
672	ГБУЗ НО "Починковская центральная районная больница"	5227001569	Панкратовский ФАП	амбулаторно	автомобили для доставки пациентов в медицинские организации, медицинских работников до места жительства, а также для перевозки биологических материалов для исследований, доставки лекарственных препаратов для жителей отдаленных районов	0	0	0	0	1
673	ГБУЗ НО "Починковская центральная районная больница"	5227001569	Пеля-Казенный ФАП	амбулаторно	автомобили для доставки пациентов в медицинские организации, медицинских работников до места жительства, а также для перевозки биологических материалов для исследований, доставки лекарственных препаратов для жителей отдаленных районов	0	0	0	0	1
674	ГБУЗ НО "Починковская центральная районная больница"	5227001569	Пузско-Слободской ФАП	амбулаторно	автомобили для доставки пациентов в медицинские организации, медицинских работников до места жительства, а также для перевозки биологических материалов для исследований, доставки лекарственных препаратов для жителей отдаленных районов	0	0	0	0	1
675	ГБУЗ НО "Починковская центральная районная	5227001569	Ризоватовский ФАП	амбулаторно	автомобили для доставки пациентов в медицинские организации, медицинских работников до места жительства, а	0	0	0	0	1

	больница"				также для перевозки биологических материалов для исследований, доставки лекарственных препаратов для жителей отдаленных районов					
676	ГБУЗ НО "Починковская центральная районная больница"	5227001569	Саитовский ФАП	амбулаторно	автомобили для доставки пациентов в медицинские организации, медицинских работников до места жительства, а также для перевозки биологических материалов для исследований, доставки лекарственных препаратов для жителей отдаленных районов	0	0	0	0	1
677	ГБУЗ НО "Починковская центральная районная больница"	5227001569	Симбуховский ФАП	амбулаторно	автомобили для доставки пациентов в медицинские организации, медицинских работников до места жительства, а также для перевозки биологических материалов для исследований, доставки лекарственных препаратов для жителей отдаленных районов	0	0	0	0	1
678	ГБУЗ НО "Починковская центральная районная больница"	5227001569	Сырятинский ФАП	амбулаторно	автомобили для доставки пациентов в медицинские организации, медицинских работников до места жительства, а также для перевозки биологических материалов для исследований, доставки лекарственных препаратов для жителей отдаленных районов	0	0	0	0	1
679	ГБУЗ НО "Починковская центральная районная	5227001569	Тагаевский ФАП	амбулаторно	автомобили для доставки пациентов в медицинские организации, медицинских работников до места жительства, а	0	0	0	0	1

	больница"				также для перевозки биологических материалов для исследований, доставки лекарственных препаратов для жителей отдаленных районов					
680	ГБУЗ НО "Починковская центральная районная больница"	5227001569	Ужовский ФАП	амбулаторно	автомобили для доставки пациентов в медицинские организации, медицинских работников до места жительства, а также для перевозки биологических материалов для исследований, доставки лекарственных препаратов для жителей отдаленных районов	0	0	0	0	1
681	ГБУЗ НО "Починковская центральная районная больница"	5227001569	Ужовский фельдшерский акушерский пункт	амбулаторно	автомобили для доставки пациентов в медицинские организации, медицинских работников до места жительства, а также для перевозки биологических материалов для исследований, доставки лекарственных препаратов для жителей отдаленных районов	0	0	0	0	1
682	ГБУЗ НО "Починковская центральная районная больница"	5227001569	Учуево-Майданский ФАП	амбулаторно	автомобили для доставки пациентов в медицинские организации, медицинских работников до места жительства, а также для перевозки биологических материалов для исследований, доставки лекарственных препаратов для жителей отдаленных районов	0	0	0	0	1
683	ГБУЗ НО "Починковская центральная районная	5227001569	Шагаевский ФАП	амбулаторно	автомобили для доставки пациентов в медицинские организации, медицинских работников до места жительства, а	0	0	0	0	1

	больница"				также для перевозки биологических материалов для исследований, доставки лекарственных препаратов для жителей отдаленных районов					
684	ГБУЗ НО "Починковская центральная районная больница"	5227001569	Шишадеевский ФАП	амбулаторно	автомобили для доставки пациентов в медицинские организации, медицинских работников до места жительства, а также для перевозки биологических материалов для исследований, доставки лекарственных препаратов для жителей отдаленных районов	0	0	0	0	1
685	ГБУЗ НО "Починковская центральная районная больница"	5227001569	Ужовский офис врача общей практики	амбулаторно	автомобили для доставки пациентов в медицинские организации, медицинских работников до места жительства, а также для перевозки биологических материалов для исследований, доставки лекарственных препаратов для жителей отдаленных районов	0	0	0	0	1
686	ГБУЗ НО "Семеновская центральная районная больница"	5228003600	Семеновская центральная районная больница	амбулаторно	автомобили для доставки пациентов в медицинские организации, медицинских работников до места жительства, а также для перевозки биологических материалов для исследований, доставки лекарственных препаратов для жителей отдаленных районов	0	1	0	0	0
687	ГБУЗ НО "Семеновская центральная районная	5228003600	Семеновская центральная районная больница	амбулаторно	автомобили для доставки пациентов в медицинские организации, медицинских работников до места жительства, а	0	1	0	0	0

	больница"				также для перевозки биологических материалов для исследований, доставки лекарственных препаратов для жителей отдаленных районов					
688	ГБУЗ НО "Семеновская центральная районная больница"	5228003600	Ильино-заборская уч.б-ца	амбулаторно	автомобили для доставки пациентов в медицинские организации, медицинских работников до места жительства, а также для перевозки биологических материалов для исследований, доставки лекарственных препаратов для жителей отдаленных районов	0	1	0	0	0
689	ГБУЗ НО "Семеновская центральная районная больница"	5228003600	Сухобезводненская уч. Б-ца	амбулаторно	автомобили для доставки пациентов в медицинские организации, медицинских работников до места жительства, а также для перевозки биологических материалов для исследований, доставки лекарственных препаратов для жителей отдаленных районов	0	1	0	0	0
690	ГБУЗ НО "Семеновская центральная районная больница"	5228003600	Сухобезводненская уч. Б-ца	амбулаторно	автомобили для доставки пациентов в медицинские организации, медицинских работников до места жительства, а также для перевозки биологических материалов для исследований, доставки лекарственных препаратов для жителей отдаленных районов	0	1	0	0	0
691	ГБУЗ НО "Семеновская центральная районная	5228003600	Беласовская врачебная амбулатория	амбулаторно	автомобили для доставки пациентов в медицинские организации, медицинских работников до места жительства, а	1	0	0	0	0

	больница"				также для перевозки биологических материалов для исследований, доставки лекарственных препаратов для жителей отдаленных районов					
692	ГБУЗ НО "Семеновская центральная районная больница"	5228003600	Беласовская врачебная амбулатория	амбулаторно	автомобили для доставки пациентов в медицинские организации, медицинских работников до места жительства, а также для перевозки биологических материалов для исследований, доставки лекарственных препаратов для жителей отдаленных районов	0	0	0	0	1
693	ГБУЗ НО "Семеновская центральная районная больница"	5228003600	Боковская врачебная амбулатория	амбулаторно	автомобили для доставки пациентов в медицинские организации, медицинских работников до места жительства, а также для перевозки биологических материалов для исследований, доставки лекарственных препаратов для жителей отдаленных районов	0	0	0	0	1
694	ГБУЗ НО "Семеновская центральная районная больница"	5228003600	Ивановская врачебная амбулатория	амбулаторно	автомобили для доставки пациентов в медицинские организации, медицинских работников до места жительства, а также для перевозки биологических материалов для исследований, доставки лекарственных препаратов для жителей отдаленных районов	1	0	0	0	0
695	ГБУЗ НО "Семеновская центральная районная	5228003600	Тарасихинская врачебная амбулатория	амбулаторно	автомобили для доставки пациентов в медицинские организации, медицинских работников до места жительства, а	0	0	0	0	1

	больница"				также для перевозки биологических материалов для исследований, доставки лекарственных препаратов для жителей отдаленных районов					
696	ГБУЗ НО "Семеновская центральная районная больница"	5228003600	Безводнинский ФП	амбулаторно	автомобили для доставки пациентов в медицинские организации, медицинских работников до места жительства, а также для перевозки биологических материалов для исследований, доставки лекарственных препаратов для жителей отдаленных районов	0	1	0	0	0
697	ГБУЗ НО "Семеновская центральная районная больница"	5228003600	Богоявленский ФП	амбулаторно	автомобили для доставки пациентов в медицинские организации, медицинских работников до места жительства, а также для перевозки биологических материалов для исследований, доставки лекарственных препаратов для жителей отдаленных районов	0	0	1	0	0
698	ГБУЗ НО "Семеновская центральная районная больница"	5228003600	Зименковский ФАП	амбулаторно	автомобили для доставки пациентов в медицинские организации, медицинских работников до места жительства, а также для перевозки биологических материалов для исследований, доставки лекарственных препаратов для жителей отдаленных районов	0	0	1	0	0
699	ГБУЗ НО "Семеновская центральная районная	5228003600	Керженский ФАП	амбулаторно	автомобили для доставки пациентов в медицинские организации, медицинских работников до места жительства, а	0	0	1	0	0

	больница"				также для перевозки биологических материалов для исследований, доставки лекарственных препаратов для жителей отдаленных районов					
700	ГБУЗ НО "Семеновская центральная районная больница"	5228003600	Клышинский ФП	амбулаторно	автомобили для доставки пациентов в медицинские организации, медицинских работников до места жительства, а также для перевозки биологических материалов для исследований, доставки лекарственных препаратов для жителей отдаленных районов	0	0	1	0	0
701	ГБУЗ НО "Семеновская центральная районная больница"	5228003600	Кулагинский ФП	амбулаторно	автомобили для доставки пациентов в медицинские организации, медицинских работников до места жительства, а также для перевозки биологических материалов для исследований, доставки лекарственных препаратов для жителей отдаленных районов	0	0	0	0	1
702	ГБУЗ НО "Семеновская центральная районная больница"	5228003600	Мало-зиновьевский ФАП	амбулаторно	автомобили для доставки пациентов в медицинские организации, медицинских работников до места жительства, а также для перевозки биологических материалов для исследований, доставки лекарственных препаратов для жителей отдаленных районов	0	0	0	0	1
703	ГБУЗ НО "Семеновская центральная районная	5228003600	Новопетровский ФП	амбулаторно	автомобили для доставки пациентов в медицинские организации, медицинских работников до места жительства, а	0	0	0	0	1

	больница"				также для перевозки биологических материалов для исследований, доставки лекарственных препаратов для жителей отдаленных районов					
704	ГБУЗ НО "Семеновская центральная районная больница"	5228003600	Олониховский ФАП	амбулаторно	автомобили для доставки пациентов в медицинские организации, медицинских работников до места жительства, а также для перевозки биологических материалов для исследований, доставки лекарственных препаратов для жителей отдаленных районов	0	0	0	0	1
705	ГБУЗ НО "Семеновская центральная районная больница"	5228003600	Осинковский ФП	амбулаторно	автомобили для доставки пациентов в медицинские организации, медицинских работников до места жительства, а также для перевозки биологических материалов для исследований, доставки лекарственных препаратов для жителей отдаленных районов	0	0	0	0	1
706	ГБУЗ НО "Семеновская центральная районная больница"	5228003600	Пафнутовский ФП	амбулаторно	автомобили для доставки пациентов в медицинские организации, медицинских работников до места жительства, а также для перевозки биологических материалов для исследований, доставки лекарственных препаратов для жителей отдаленных районов	0	0	0	0	1
707	ГБУЗ НО "Семеновская центральная районная	5228003600	Поломский ФАП	амбулаторно	автомобили для доставки пациентов в медицинские организации, медицинских работников до места жительства, а	0	0	0	0	1

	больница"				также для перевозки биологических материалов для исследований, доставки лекарственных препаратов для жителей отдаленных районов					
708	ГБУЗ НО "Семеновская центральная районная больница"	5228003600	Светловский ФАП	амбулаторно	автомобили для доставки пациентов в медицинские организации, медицинских работников до места жительства, а также для перевозки биологических материалов для исследований, доставки лекарственных препаратов для жителей отдаленных районов	0	0	0	0	1
709	ГБУЗ НО "Семеновская центральная районная больница"	5228003600	Фанерновский ФАП	амбулаторно	автомобили для доставки пациентов в медицинские организации, медицинских работников до места жительства, а также для перевозки биологических материалов для исследований, доставки лекарственных препаратов для жителей отдаленных районов	0	0	0	0	1
710	ГБУЗ НО "Семеновская центральная районная больница"	5228003600	Хахальский ФАП	амбулаторно	автомобили для доставки пациентов в медицинские организации, медицинских работников до места жительства, а также для перевозки биологических материалов для исследований, доставки лекарственных препаратов для жителей отдаленных районов	0	0	0	0	1
711	ГБУЗ НО "Семеновская центральная районная	5228003600	Шалдежский ФАП	амбулаторно	автомобили для доставки пациентов в медицинские организации, медицинских работников до места жительства, а	0	0	0	0	1

	больница"				также для перевозки биологических материалов для исследований, доставки лекарственных препаратов для жителей отдаленных районов					
712	ГБУЗ НО "Спасская центральная районная больница"	5232002769	Спасская центральная районная больница	амбулаторно	автомобили для доставки пациентов в медицинские организации, медицинских работников до места жительства, а также для перевозки биологических материалов для исследований, доставки лекарственных препаратов для жителей отдаленных районов	1	0	0	0	0
713	ГБУЗ НО "Спасская центральная районная больница"	5232002769	Базловская амбулатория	амбулаторно	автомобили для доставки пациентов в медицинские организации, медицинских работников до места жительства, а также для перевозки биологических материалов для исследований, доставки лекарственных препаратов для жителей отдаленных районов	1	0	0	0	0
714	ГБУЗ НО "Спасская центральная районная больница"	5232002769	Татаро-Маклаковская амбулатория	амбулаторно	автомобили для доставки пациентов в медицинские организации, медицинских работников до места жительства, а также для перевозки биологических материалов для исследований, доставки лекарственных препаратов для жителей отдаленных районов	0	0	0	0	1
715	ГБУЗ НО "Спасская центральная районная	5232002769	Антоновский ФАП	амбулаторно	автомобили для доставки пациентов в медицинские организации, медицинских работников до места жительства, а	1	0	0	0	0

	больница"				также для перевозки биологических материалов для исследований, доставки лекарственных препаратов для жителей отдаленных районов					
716	ГБУЗ НО "Спасская центральная районная больница"	5232002769	Брон-Ватрасский ФАП	амбулаторно	автомобили для доставки пациентов в медицинские организации, медицинских работников до места жительства, а также для перевозки биологических материалов для исследований, доставки лекарственных препаратов для жителей отдаленных районов	0	1	0	0	0
717	ГБУЗ НО "Спасская центральная районная больница"	5232002769	Вазьянский ФАП	амбулаторно	автомобили для доставки пациентов в медицинские организации, медицинских работников до места жительства, а также для перевозки биологических материалов для исследований, доставки лекарственных препаратов для жителей отдаленных районов	0	0	1	0	0
718	ГБУЗ НО "Спасская центральная районная больница"	5232002769	Высоко-Осельский ФАП	амбулаторно	автомобили для доставки пациентов в медицинские организации, медицинских работников до места жительства, а также для перевозки биологических материалов для исследований, доставки лекарственных препаратов для жителей отдаленных районов	0	0	1	0	0
719	ГБУЗ НО "Спасская центральная районная	5232002769	Елховский ФАП	амбулаторно	автомобили для доставки пациентов в медицинские организации, медицинских работников до места жительства, а	0	0	1	0	0

	больница"				также для перевозки биологических материалов для исследований, доставки лекарственных препаратов для жителей отдаленных районов					
720	ГБУЗ НО "Спасская центральная районная больница"	5232002769	Ишеевский ФАП	амбулаторно	автомобили для доставки пациентов в медицинские организации, медицинских работников до места жительства, а также для перевозки биологических материалов для исследований, доставки лекарственных препаратов для жителей отдаленных районов	0	1	0	0	0
721	ГБУЗ НО "Спасская центральная районная больница"	5232002769	Красно-Ватрасский ФАП	амбулаторно	автомобили для доставки пациентов в медицинские организации, медицинских работников до места жительства, а также для перевозки биологических материалов для исследований, доставки лекарственных препаратов для жителей отдаленных районов	0	1	0	0	0
722	ГБУЗ НО "Спасская центральная районная больница"	5232002769	Масловский ФАП	амбулаторно	автомобили для доставки пациентов в медицинские организации, медицинских работников до места жительства, а также для перевозки биологических материалов для исследований, доставки лекарственных препаратов для жителей отдаленных районов	0	1	0	0	0
723	ГБУЗ НО "Спасская центральная районная	5232002769	Ново-усадский ФАП	амбулаторно	автомобили для доставки пациентов в медицинские организации, медицинских работников до места жительства, а	0	1	0	0	0

	больница"				также для перевозки биологических материалов для исследований, доставки лекарственных препаратов для жителей отдаленных районов					
724	ГБУЗ НО "Спасская центральная районная больница"	5232002769	Прудищенский ФАП	амбулаторно	автомобили для доставки пациентов в медицинские организации, медицинских работников до места жительства, а также для перевозки биологических материалов для исследований, доставки лекарственных препаратов для жителей отдаленных районов	0	0	0	1	0
725	ГБУЗ НО "Спасская центральная районная больница"	5232002769	Русско-Маклаковский ФАП	амбулаторно	автомобили для доставки пациентов в медицинские организации, медицинских работников до места жительства, а также для перевозки биологических материалов для исследований, доставки лекарственных препаратов для жителей отдаленных районов	0	0	0	0	1
726	ГБУЗ НО "Спасская центральная районная больница"	5232002769	Сосновский ФАП	амбулаторно	автомобили для доставки пациентов в медицинские организации, медицинских работников до места жительства, а также для перевозки биологических материалов для исследований, доставки лекарственных препаратов для жителей отдаленных районов	0	0	0	0	1
727	ГБУЗ НО "Спасская центральная районная	5232002769	Старо-Дружковский ФАП	амбулаторно	автомобили для доставки пациентов в медицинские организации, медицинских работников до места жительства, а	0	0	0	0	1

	больница"				также для перевозки биологических материалов для исследований, доставки лекарственных препаратов для жителей отдаленных районов					
728	ГБУЗ НО "Спасская центральная районная больница"	5232002769	Тубанаевский ФАП	амбулаторно	автомобили для доставки пациентов в медицинские организации, медицинских работников до места жительства, а также для перевозки биологических материалов для исследований, доставки лекарственных препаратов для жителей отдаленных районов	0	0	0	0	1
729	ГБУЗ НО "Спасская центральная районная больница"	5232002769	Тукайский ФАП	амбулаторно	автомобили для доставки пациентов в медицинские организации, медицинских работников до места жительства, а также для перевозки биологических материалов для исследований, доставки лекарственных препаратов для жителей отдаленных районов	0	0	0	0	1
730	ГБУЗ НО "Спасская центральная районная больница"	5232002769	Турбанский ФАП	амбулаторно	автомобили для доставки пациентов в медицинские организации, медицинских работников до места жительства, а также для перевозки биологических материалов для исследований, доставки лекарственных препаратов для жителей отдаленных районов	0	0	0	0	1
731	ГБУЗ НО "Сергачская центральная районная	5229000049	Сергачская центральная районная больница	амбулаторно	автомобили для доставки пациентов в медицинские организации, медицинских работников до места жительства, а	1	0	0	0	0

	больница"				также для перевозки биологических материалов для исследований, доставки лекарственных препаратов для жителей отдаленных районов					
732	ГБУЗ НО "Сергачская центральная районная больница"	5229000049	К. Пожарская УБ	амбулаторно	автомобили для доставки пациентов в медицинские организации, медицинских работников до места жительства, а также для перевозки биологических материалов для исследований, доставки лекарственных препаратов для жителей отдаленных районов	1	0	0	0	0
733	ГБУЗ НО "Сергачская центральная районная больница"	5229000049	Пиценская ВА	амбулаторно	автомобили для доставки пациентов в медицинские организации, медицинских работников до места жительства, а также для перевозки биологических материалов для исследований, доставки лекарственных препаратов для жителей отдаленных районов	1	0	0	0	0
734	ГБУЗ НО "Сергачская центральная районная больница"	5229000049	Сосновская ВА	амбулаторно	автомобили для доставки пациентов в медицинские организации, медицинских работников до места жительства, а также для перевозки биологических материалов для исследований, доставки лекарственных препаратов для жителей отдаленных районов	0	0	0	0	1
735	ГБУЗ НО "Сергачская центральная районная	5229000049	С. Березовская ВА	амбулаторно	автомобили для доставки пациентов в медицинские организации, медицинских работников до места жительства, а	1	0	0	0	0

	больница"				также для перевозки биологических материалов для исследований, доставки лекарственных препаратов для жителей отдаленных районов					
736	ГБУЗ НО "Сергачская центральная районная больница"	5229000049	Абаимовский ФАП	амбулаторно	автомобили для доставки пациентов в медицинские организации, медицинских работников до места жительства, а также для перевозки биологических материалов для исследований, доставки лекарственных препаратов для жителей отдаленных районов	0	0	0	0	1
737	ГБУЗ НО "Сергачская центральная районная больница"	5229000049	Акузовский ФАП	амбулаторно	автомобили для доставки пациентов в медицинские организации, медицинских работников до места жительства, а также для перевозки биологических материалов для исследований, доставки лекарственных препаратов для жителей отдаленных районов	0	0	0	0	1
738	ГБУЗ НО "Сергачская центральная районная больница"	5229000049	Андреевский ФАП	амбулаторно	автомобили для доставки пациентов в медицинские организации, медицинских работников до места жительства, а также для перевозки биологических материалов для исследований, доставки лекарственных препаратов для жителей отдаленных районов	0	0	0	0	1
739	ГБУЗ НО "Сергачская центральная районная	5229000049	Ачкинский ФАП	амбулаторно	автомобили для доставки пациентов в медицинские организации, медицинских работников до места жительства, а	0	0	0	0	1

	больница"				также для перевозки биологических материалов для исследований, доставки лекарственных препаратов для жителей отдаленных районов					
740	ГБУЗ НО "Сергачская центральная районная больница"	5229000049	Богородский ФАП	амбулаторно	автомобили для доставки пациентов в медицинские организации, медицинских работников до места жительства, а также для перевозки биологических материалов для исследований, доставки лекарственных препаратов для жителей отдаленных районов	0	0	0	0	1
741	ГБУЗ НО "Сергачская центральная районная больница"	5229000049	Воскресенский ФАП	амбулаторно	автомобили для доставки пациентов в медицинские организации, медицинских работников до места жительства, а также для перевозки биологических материалов для исследований, доставки лекарственных препаратов для жителей отдаленных районов	0	1	0	0	0
742	ГБУЗ НО "Сергачская центральная районная больница"	5229000049	Вязовский ФАП	амбулаторно	автомобили для доставки пациентов в медицинские организации, медицинских работников до места жительства, а также для перевозки биологических материалов для исследований, доставки лекарственных препаратов для жителей отдаленных районов	0	1	0	0	0
743	ГБУЗ НО "Сергачская центральная районная	5229000049	Грибановский ФАП	амбулаторно	автомобили для доставки пациентов в медицинские организации, медицинских работников до места жительства, а	0	1	0	0	0

	больница"				также для перевозки биологических материалов для исследований, доставки лекарственных препаратов для жителей отдаленных районов					
744	ГБУЗ НО "Сергачская центральная районная больница"	5229000049	Каменский ФАП	амбулаторно	автомобили для доставки пациентов в медицинские организации, медицинских работников до места жительства, а также для перевозки биологических материалов для исследований, доставки лекарственных препаратов для жителей отдаленных районов	0	1	0	0	0
745	ГБУЗ НО "Сергачская центральная районная больница"	5229000049	Камкинский ФАП	амбулаторно	автомобили для доставки пациентов в медицинские организации, медицинских работников до места жительства, а также для перевозки биологических материалов для исследований, доставки лекарственных препаратов для жителей отдаленных районов	0	1	0	0	0
746	ГБУЗ НО "Сергачская центральная районная больница"	5229000049	Ключевский ФАП	амбулаторно	автомобили для доставки пациентов в медицинские организации, медицинских работников до места жительства, а также для перевозки биологических материалов для исследований, доставки лекарственных препаратов для жителей отдаленных районов	0	0	0	0	1
747	ГБУЗ НО "Сергачская центральная районная	5229000049	Кошкаровский ФАП	амбулаторно	автомобили для доставки пациентов в медицинские организации, медицинских работников до места жительства, а	0	1	0	0	0

	больница"				также для перевозки биологических материалов для исследований, доставки лекарственных препаратов для жителей отдаленных районов					
748	ГБУЗ НО "Сергачская центральная районная больница"	5229000049	Лопатинский ФАП	амбулаторно	автомобили для доставки пациентов в медицинские организации, медицинских работников до места жительства, а также для перевозки биологических материалов для исследований, доставки лекарственных препаратов для жителей отдаленных районов	0	0	1	0	0
749	ГБУЗ НО "Сергачская центральная районная больница"	5229000049	Луговской ФАП	амбулаторно	автомобили для доставки пациентов в медицинские организации, медицинских работников до места жительства, а также для перевозки биологических материалов для исследований, доставки лекарственных препаратов для жителей отдаленных районов	0	0	1	0	0
750	ГБУЗ НО "Сергачская центральная районная больница"	5229000049	М. Майданский ФАП	амбулаторно	автомобили для доставки пациентов в медицинские организации, медицинских работников до места жительства, а также для перевозки биологических материалов для исследований, доставки лекарственных препаратов для жителей отдаленных районов	0	0	1	0	0
751	ГБУЗ НО "Сергачская центральная районная	5229000049	Пожарский ФАП	амбулаторно	автомобили для доставки пациентов в медицинские организации, медицинских работников до места жительства, а	0	0	0	0	1

	больница"				также для перевозки биологических материалов для исследований, доставки лекарственных препаратов для жителей отдаленных районов					
752	ГБУЗ НО "Сергачская центральная районная больница"	5229000049	Толбинский ФАП	амбулаторно	автомобили для доставки пациентов в медицинские организации, медицинских работников до места жительства, а также для перевозки биологических материалов для исследований, доставки лекарственных препаратов для жителей отдаленных районов	0	0	0	0	1
753	ГБУЗ НО "Сергачская центральная районная больница"	5229000049	Шубинский ФАП	амбулаторно	автомобили для доставки пациентов в медицинские организации, медицинских работников до места жительства, а также для перевозки биологических материалов для исследований, доставки лекарственных препаратов для жителей отдаленных районов	0	0	0	0	1
754	ГБУЗ НО "Сергачская центральная районная больница"	5229000049	Яновский ФАП	амбулаторно	автомобили для доставки пациентов в медицинские организации, медицинских работников до места жительства, а также для перевозки биологических материалов для исследований, доставки лекарственных препаратов для жителей отдаленных районов	0	0	0	0	1
755	ГБУЗ НО "Сеченовская центральная районная	5230001199	Сеченовская центральная районная больница	амбулаторно	автомобили для доставки пациентов в медицинские организации, медицинских работников до места жительства, а	1	0	0	0	0

	больница"				также для перевозки биологических материалов для исследований, доставки лекарственных препаратов для жителей отдаленных районов					
756	ГБУЗ НО "Сеченовская центральная районная больница"	5230001199	Верхнеталызинская участковая больница	амбулаторно	автомобили для доставки пациентов в медицинские организации, медицинских работников до места жительства, а также для перевозки биологических материалов для исследований, доставки лекарственных препаратов для жителей отдаленных районов	0	0	0	0	1
757	ГБУЗ НО "Сеченовская центральная районная больница"	5230001199	Кочетовская участковая больница	амбулаторно	автомобили для доставки пациентов в медицинские организации, медицинских работников до места жительства, а также для перевозки биологических материалов для исследований, доставки лекарственных препаратов для жителей отдаленных районов	1	0	0	0	0
758	ГБУЗ НО "Сеченовская центральная районная больница"	5230001199	ФАП с.Алферьево	амбулаторно	автомобили для доставки пациентов в медицинские организации, медицинских работников до места жительства, а также для перевозки биологических материалов для исследований, доставки лекарственных препаратов для жителей отдаленных районов	0	0	0	0	1
759	ГБУЗ НО "Сеченовская центральная районная	5230001199	ФАП с.Богатиловка	амбулаторно	автомобили для доставки пациентов в медицинские организации, медицинских работников до места жительства, а	1	0	0	0	0

	больница"				также для перевозки биологических материалов для исследований, доставки лекарственных препаратов для жителей отдаленных районов					
760	ГБУЗ НО "Сеченовская центральная районная больница"	5230001199	ФАП с.Болтинка	амбулаторно	автомобили для доставки пациентов в медицинские организации, медицинских работников до места жительства, а также для перевозки биологических материалов для исследований, доставки лекарственных препаратов для жителей отдаленных районов	0	0	0	0	1
761	ГБУЗ НО "Сеченовская центральная районная больница"	5230001199	ФАП с.Болховское	амбулаторно	автомобили для доставки пациентов в медицинские организации, медицинских работников до места жительства, а также для перевозки биологических материалов для исследований, доставки лекарственных препаратов для жителей отдаленных районов	0	0	0	0	1
762	ГБУЗ НО "Сеченовская центральная районная больница"	5230001199	ФАП с.Булдаково	амбулаторно	автомобили для доставки пациентов в медицинские организации, медицинских работников до места жительства, а также для перевозки биологических материалов для исследований, доставки лекарственных препаратов для жителей отдаленных районов	0	0	0	0	1
763	ГБУЗ НО "Сеченовская центральная районная	5230001199	ФАП с.Ильинка	амбулаторно	автомобили для доставки пациентов в медицинские организации, медицинских работников до места жительства, а	0	0	0	0	1

	больница"				также для перевозки биологических материалов для исследований, доставки лекарственных препаратов для жителей отдаленных районов					
764	ГБУЗ НО "Сеченовская центральная районная больница"	5230001199	ФАП с.Красное	амбулаторно	автомобили для доставки пациентов в медицинские организации, медицинских работников до места жительства, а также для перевозки биологических материалов для исследований, доставки лекарственных препаратов для жителей отдаленных районов	0	0	0	0	1
765	ГБУЗ НО "Сеченовская центральная районная больница"	5230001199	ФАП с.Красный Остров	амбулаторно	автомобили для доставки пациентов в медицинские организации, медицинских работников до места жительства, а также для перевозки биологических материалов для исследований, доставки лекарственных препаратов для жителей отдаленных районов	0	0	0	0	1
766	ГБУЗ НО "Сеченовская центральная районная больница"	5230001199	ФАП с.Липовка	амбулаторно	автомобили для доставки пациентов в медицинские организации, медицинских работников до места жительства, а также для перевозки биологических материалов для исследований, доставки лекарственных препаратов для жителей отдаленных районов	0	0	0	0	1
767	ГБУЗ НО "Сеченовская центральная районная	5230001199	ФАП с.Мамлейка	амбулаторно	автомобили для доставки пациентов в медицинские организации, медицинских работников до места жительства, а	0	1	0	0	0

	больница"				также для перевозки биологических материалов для исследований, доставки лекарственных препаратов для жителей отдаленных районов					
768	ГБУЗ НО "Сеченовская центральная районная больница"	5230001199	ФАП с.Митин Враг	амбулаторно	автомобили для доставки пациентов в медицинские организации, медицинских работников до места жительства, а также для перевозки биологических материалов для исследований, доставки лекарственных препаратов для жителей отдаленных районов	0	1	0	0	0
769	ГБУЗ НО "Сеченовская центральная районная больница"	5230001199	ФАП с.Митрополье	амбулаторно	автомобили для доставки пациентов в медицинские организации, медицинских работников до места жительства, а также для перевозки биологических материалов для исследований, доставки лекарственных препаратов для жителей отдаленных районов	0	1	0	0	0
770	ГБУЗ НО "Сеченовская центральная районная больница"	5230001199	ФАП с.Мурзицы	амбулаторно	автомобили для доставки пациентов в медицинские организации, медицинских работников до места жительства, а также для перевозки биологических материалов для исследований, доставки лекарственных препаратов для жителей отдаленных районов	0	1	0	0	0
771	ГБУЗ НО "Сеченовская центральная районная	5230001199	ФАП с.Николаевка	амбулаторно	автомобили для доставки пациентов в медицинские организации, медицинских работников до места жительства, а	0	1	0	0	0

	больница"				также для перевозки биологических материалов для исследований, доставки лекарственных препаратов для жителей отдаленных районов					
772	ГБУЗ НО "Сеченовская центральная районная больница"	5230001199	ФАП с.Обуховка	амбулаторно	автомобили для доставки пациентов в медицинские организации, медицинских работников до места жительства, а также для перевозки биологических материалов для исследований, доставки лекарственных препаратов для жителей отдаленных районов	0	0	1	0	0
773	ГБУЗ НО "Сеченовская центральная районная больница"	5230001199	ФАП с.Ратово	амбулаторно	автомобили для доставки пациентов в медицинские организации, медицинских работников до места жительства, а также для перевозки биологических материалов для исследований, доставки лекарственных препаратов для жителей отдаленных районов	0	0	1	0	0
774	ГБУЗ НО "Сеченовская центральная районная больница"	5230001199	ФАП с.Рогожка	амбулаторно	автомобили для доставки пациентов в медицинские организации, медицинских работников до места жительства, а также для перевозки биологических материалов для исследований, доставки лекарственных препаратов для жителей отдаленных районов	0	0	1	0	0
775	ГБУЗ НО "Сеченовская центральная районная	5230001199	ФАП д.Ручьи	амбулаторно	автомобили для доставки пациентов в медицинские организации, медицинских работников до места жительства, а	0	0	1	0	0

	больница"				также для перевозки биологических материалов для исследований, доставки лекарственных препаратов для жителей отдаленных районов					
776	ГБУЗ НО "Сеченовская центральная районная больница"	5230001199	ФАП с.Скрипино	амбулаторно	автомобили для доставки пациентов в медицинские организации, медицинских работников до места жительства, а также для перевозки биологических материалов для исследований, доставки лекарственных препаратов для жителей отдаленных районов	0	0	1	0	0
777	ГБУЗ НО "Сеченовская центральная районная больница"	5230001199	ФАП п.Талызинского совхоза	амбулаторно	автомобили для доставки пациентов в медицинские организации, медицинских работников до места жительства, а также для перевозки биологических материалов для исследований, доставки лекарственных препаратов для жителей отдаленных районов	0	0	0	0	1
778	ГБУЗ НО "Сеченовская центральная районная больница"	5230001199	ФАП п.Теплостанский	амбулаторно	автомобили для доставки пациентов в медицинские организации, медицинских работников до места жительства, а также для перевозки биологических материалов для исследований, доставки лекарственных препаратов для жителей отдаленных районов	0	0	0	0	1
779	ГБУЗ НО "Сеченовская центральная районная	5230001199	ФАП с.Торговой Талызино	амбулаторно	автомобили для доставки пациентов в медицинские организации, медицинских работников до места жительства, а	0	0	0	0	1

	больница"				также для перевозки биологических материалов для исследований, доставки лекарственных препаратов для жителей отдаленных районов					
780	ГБУЗ НО "Сеченовская центральная районная больница"	5230001199	ФАП с.Шемарино	амбулаторно	автомобили для доставки пациентов в медицинские организации, медицинских работников до места жительства, а также для перевозки биологических материалов для исследований, доставки лекарственных препаратов для жителей отдаленных районов	0	0	0	0	1
781	ГБУЗ НО "Сеченовская центральная районная больница"	5230001199	ФАП с.Шуваловка	амбулаторно	автомобили для доставки пациентов в медицинские организации, медицинских работников до места жительства, а также для перевозки биологических материалов для исследований, доставки лекарственных препаратов для жителей отдаленных районов	0	0	0	0	1
782	ГБУЗ НО "Сеченовская центральная районная больница"	5230001199	ФАП с.Ясное	амбулаторно	автомобили для доставки пациентов в медицинские организации, медицинских работников до места жительства, а также для перевозки биологических материалов для исследований, доставки лекарственных препаратов для жителей отдаленных районов	0	0	0	0	1
783	ГБУЗ НО "Сеченовская центральная районная	5230001199	Офис врача общей практики с.Васильевка	амбулаторно	автомобили для доставки пациентов в медицинские организации, медицинских работников до места жительства, а	0	1	0	0	0

	больница"				также для перевозки биологических материалов для исследований, доставки лекарственных препаратов для жителей отдаленных районов					
784	ГБУЗ НО "Сокольская центральная районная больница"	5240001695	Сокольская центральная районная больница	амбулаторно	автомобили для доставки пациентов в медицинские организации, медицинских работников до места жительства, а также для перевозки биологических материалов для исследований, доставки лекарственных препаратов для жителей отдаленных районов	0	1	0	0	0
785	ГБУЗ НО "Сокольская центральная районная больница"	5240001695	Аксеновский ФАП	амбулаторно	автомобили для доставки пациентов в медицинские организации, медицинских работников до места жительства, а также для перевозки биологических материалов для исследований, доставки лекарственных препаратов для жителей отдаленных районов	0	1	0	0	0
786	ГБУЗ НО "Сокольская центральная районная больница"	5240001695	Березовский ФАП	амбулаторно	автомобили для доставки пациентов в медицинские организации, медицинских работников до места жительства, а также для перевозки биологических материалов для исследований, доставки лекарственных препаратов для жителей отдаленных районов	0	1	0	0	0
787	ГБУЗ НО "Сокольская центральная районная	5240001695	Боталовский ФАП	амбулаторно	автомобили для доставки пациентов в медицинские организации, медицинских работников до места жительства, а	0	1	0	0	0

	больница"				также для перевозки биологических материалов для исследований, доставки лекарственных препаратов для жителей отдаленных районов					
788	ГБУЗ НО "Сокольская центральная районная больница"	5240001695	Бурмакинский ФАП	амбулаторно	автомобили для доставки пациентов в медицинские организации, медицинских работников до места жительства, а также для перевозки биологических материалов для исследований, доставки лекарственных препаратов для жителей отдаленных районов	0	1	0	0	0
789	ГБУЗ НО "Сокольская центральная районная больница"	5240001695	Вилежский ФАП	амбулаторно	автомобили для доставки пациентов в медицинские организации, медицинских работников до места жительства, а также для перевозки биологических материалов для исследований, доставки лекарственных препаратов для жителей отдаленных районов	0	1	0	0	0
790	ГБУЗ НО "Сокольская центральная районная больница"	5240001695	Гарский ФАП	амбулаторно	автомобили для доставки пациентов в медицинские организации, медицинских работников до места жительства, а также для перевозки биологических материалов для исследований, доставки лекарственных препаратов для жителей отдаленных районов	0	0	0	0	1
791	ГБУЗ НО "Сокольская центральная районная	5240001695	Дорофеевский ФАП	амбулаторно	автомобили для доставки пациентов в медицинские организации, медицинских работников до места жительства, а	1	0	0	0	0

	больница"				также для перевозки биологических материалов для исследований, доставки лекарственных препаратов для жителей отдаленных районов					
792	ГБУЗ НО "Сокольская центральная районная больница"	5240001695	Дресвищенский ФАП	амбулаторно	автомобили для доставки пациентов в медицинские организации, медицинских работников до места жительства, а также для перевозки биологических материалов для исследований, доставки лекарственных препаратов для жителей отдаленных районов	1	0	0	0	0
793	ГБУЗ НО "Сокольская центральная районная больница"	5240001695	Заболотновский ФАП	амбулаторно	автомобили для доставки пациентов в медицинские организации, медицинских работников до места жительства, а также для перевозки биологических материалов для исследований, доставки лекарственных препаратов для жителей отдаленных районов	0	0	0	0	1
794	ГБУЗ НО "Сокольская центральная районная больница"	5240001695	Запашкинский ФАП	амбулаторно	автомобили для доставки пациентов в медицинские организации, медицинских работников до места жительства, а также для перевозки биологических материалов для исследований, доставки лекарственных препаратов для жителей отдаленных районов	0	0	0	0	1
795	ГБУЗ НО "Сокольская центральная районная	5240001695	Каргинский ФАП	амбулаторно	автомобили для доставки пациентов в медицинские организации, медицинских работников до места жительства, а	1	0	0	0	0

	больница"				также для перевозки биологических материалов для исследований, доставки лекарственных препаратов для жителей отдаленных районов					
796	ГБУЗ НО "Сокольская центральная районная больница"	5240001695	Ковригинский ФАП	амбулаторно	автомобили для доставки пациентов в медицинские организации, медицинских работников до места жительства, а также для перевозки биологических материалов для исследований, доставки лекарственных препаратов для жителей отдаленных районов	0	1	0	0	0
797	ГБУЗ НО "Сокольская центральная районная больница"	5240001695	Кореневский ФАП	амбулаторно	автомобили для доставки пациентов в медицинские организации, медицинских работников до места жительства, а также для перевозки биологических материалов для исследований, доставки лекарственных препаратов для жителей отдаленных районов	0	1	0	0	0
798	ГБУЗ НО "Сокольская центральная районная больница"	5240001695	Кудринский ФАП	амбулаторно	автомобили для доставки пациентов в медицинские организации, медицинских работников до места жительства, а также для перевозки биологических материалов для исследований, доставки лекарственных препаратов для жителей отдаленных районов	0	0	1	0	0
799	ГБУЗ НО "Сокольская центральная районная	5240001695	Кузнецовский ФАП	амбулаторно	автомобили для доставки пациентов в медицинские организации, медицинских работников до места жительства, а	0	0	1	0	0

	больница"				также для перевозки биологических материалов для исследований, доставки лекарственных препаратов для жителей отдаленных районов					
800	ГБУЗ НО "Сокольская центральная районная больница"	5240001695	Куртюгский ФАП	амбулаторно	автомобили для доставки пациентов в медицинские организации, медицинских работников до места жительства, а также для перевозки биологических материалов для исследований, доставки лекарственных препаратов для жителей отдаленных районов	0	0	1	0	0
801	ГБУЗ НО "Сокольская центральная районная больница"	5240001695	Летне-Базовский ФАП	амбулаторно	автомобили для доставки пациентов в медицинские организации, медицинских работников до места жительства, а также для перевозки биологических материалов для исследований, доставки лекарственных препаратов для жителей отдаленных районов	0	0	1	0	0
802	ГБУЗ НО "Сокольская центральная районная больница"	5240001695	Мамонтовский ФАП	амбулаторно	автомобили для доставки пациентов в медицинские организации, медицинских работников до места жительства, а также для перевозки биологических материалов для исследований, доставки лекарственных препаратов для жителей отдаленных районов	0	0	0	0	1
803	ГБУЗ НО "Сокольская центральная районная	5240001695	Молчановский ФАП	амбулаторно	автомобили для доставки пациентов в медицинские организации, медицинских работников до места жительства, а	0	0	0	0	1

	больница"				также для перевозки биологических материалов для исследований, доставки лекарственных препаратов для жителей отдаленных районов					
804	ГБУЗ НО "Сокольская центральная районная больница"	5240001695	Мурзинский ФАП	амбулаторно	автомобили для доставки пациентов в медицинские организации, медицинских работников до места жительства, а также для перевозки биологических материалов для исследований, доставки лекарственных препаратов для жителей отдаленных районов	0	0	0	0	1
805	ГБУЗ НО "Сокольская центральная районная больница"	5240001695	Никольский ФАП	амбулаторно	автомобили для доставки пациентов в медицинские организации, медицинских работников до места жительства, а также для перевозки биологических материалов для исследований, доставки лекарственных препаратов для жителей отдаленных районов	0	0	0	0	1
806	ГБУЗ НО "Сокольская центральная районная больница"	5240001695	Пукшкаревский ФАП	амбулаторно	автомобили для доставки пациентов в медицинские организации, медицинских работников до места жительства, а также для перевозки биологических материалов для исследований, доставки лекарственных препаратов для жителей отдаленных районов	0	0	0	0	1
807	ГБУЗ НО "Сокольская центральная районная	5240001695	Селянцевский ФАП	амбулаторно	автомобили для доставки пациентов в медицинские организации, медицинских работников до места жительства, а	0	0	0	0	1

	больница"				также для перевозки биологических материалов для исследований, доставки лекарственных препаратов для жителей отдаленных районов					
808	ГБУЗ НО "Сокольская центральная районная больница"	5240001695	Лесной ФАП	амбулаторно	автомобили для доставки пациентов в медицинские организации, медицинских работников до места жительства, а также для перевозки биологических материалов для исследований, доставки лекарственных препаратов для жителей отдаленных районов	0	0	0	0	1
809	ГБУЗ НО "Сокольская центральная районная больница"	5240001695	Фатеевский ФАП	амбулаторно	автомобили для доставки пациентов в медицинские организации, медицинских работников до места жительства, а также для перевозки биологических материалов для исследований, доставки лекарственных препаратов для жителей отдаленных районов	0	0	0	0	1
810	ГБУЗ НО "Сокольская центральная районная больница"	5240001695	Георгиевский ОВОП	амбулаторно	автомобили для доставки пациентов в медицинские организации, медицинских работников до места жительства, а также для перевозки биологических материалов для исследований, доставки лекарственных препаратов для жителей отдаленных районов	0	0	0	0	1
811	ГБУЗ НО "Сокольская центральная районная	5240001695	Пелеговский ОВОП	амбулаторно	автомобили для доставки пациентов в медицинские организации, медицинских работников до места жительства, а	0	0	0	0	1

	больница"				также для перевозки биологических материалов для исследований, доставки лекарственных препаратов для жителей отдаленных районов					
812	ГБУЗ НО "Сосновская центральная районная больница"	5233000620	Сосновская центральная районная больница	амбулаторно	автомобили для доставки пациентов в медицинские организации, медицинских работников до места жительства, а также для перевозки биологических материалов для исследований, доставки лекарственных препаратов для жителей отдаленных районов	0	0	0	0	1
813	ГБУЗ НО "Сосновская центральная районная больница"	5233000620	Елизаровская участковая больница	амбулаторно	автомобили для доставки пациентов в медицинские организации, медицинских работников до места жительства, а также для перевозки биологических материалов для исследований, доставки лекарственных препаратов для жителей отдаленных районов	1	0	0	0	0
814	ГБУЗ НО "Сосновская центральная районная больница"	5233000620	Рожковская участковая больница	амбулаторно	автомобили для доставки пациентов в медицинские организации, медицинских работников до места жительства, а также для перевозки биологических материалов для исследований, доставки лекарственных препаратов для жителей отдаленных районов	0	0	0	0	1
815	ГБУЗ НО "Сосновская центральная районная	5233000620	Селитьбенская врачебная амбулатория	амбулаторно	автомобили для доставки пациентов в медицинские организации, медицинских работников до места жительства, а	1	0	0	0	0

	больница"				также для перевозки биологических материалов для исследований, доставки лекарственных препаратов для жителей отдаленных районов					
816	ГБУЗ НО "Сосновская центральная районная больница"	5233000620	Барановский ФАП	амбулаторно	автомобили для доставки пациентов в медицинские организации, медицинских работников до места жительства, а также для перевозки биологических материалов для исследований, доставки лекарственных препаратов для жителей отдаленных районов	1	0	0	0	0
817	ГБУЗ НО "Сосновская центральная районная больница"	5233000620	Богдановский ФАП	амбулаторно	автомобили для доставки пациентов в медицинские организации, медицинских работников до места жительства, а также для перевозки биологических материалов для исследований, доставки лекарственных препаратов для жителей отдаленных районов	0	0	0	0	1
818	ГБУЗ НО "Сосновская центральная районная больница"	5233000620	Венецкий ФАП	амбулаторно	автомобили для доставки пациентов в медицинские организации, медицинских работников до места жительства, а также для перевозки биологических материалов для исследований, доставки лекарственных препаратов для жителей отдаленных районов	0	0	0	0	1
819	ГБУЗ НО "Сосновская центральная районная	5233000620	Вилейский ФАП	амбулаторно	автомобили для доставки пациентов в медицинские организации, медицинских работников до места жительства, а	0	0	0	0	1

	больница"				также для перевозки биологических материалов для исследований, доставки лекарственных препаратов для жителей отдаленных районов					
820	ГБУЗ НО "Сосновская центральная районная больница"	5233000620	Виткуловский ФАП	амбулаторно	автомобили для доставки пациентов в медицинские организации, медицинских работников до места жительства, а также для перевозки биологических материалов для исследований, доставки лекарственных препаратов для жителей отдаленных районов	0	0	0	0	1
821	ГБУЗ НО "Сосновская центральная районная больница"	5233000620	Волчихинский ФАП	амбулаторно	автомобили для доставки пациентов в медицинские организации, медицинских работников до места жительства, а также для перевозки биологических материалов для исследований, доставки лекарственных препаратов для жителей отдаленных районов	0	0	0	0	1
822	ГБУЗ НО "Сосновская центральная районная больница"	5233000620	Глядковский ФАП	амбулаторно	автомобили для доставки пациентов в медицинские организации, медицинских работников до места жительства, а также для перевозки биологических материалов для исследований, доставки лекарственных препаратов для жителей отдаленных районов	0	1	0	0	0
823	ГБУЗ НО "Сосновская центральная районная	5233000620	Давыдковский ФАП	амбулаторно	автомобили для доставки пациентов в медицинские организации, медицинских работников до места жительства, а	0	1	0	0	0

	больница"				также для перевозки биологических материалов для исследований, доставки лекарственных препаратов для жителей отдаленных районов					
824	ГБУЗ НО "Сосновская центральная районная больница"	5233000620	Крутецкий ФАП	амбулаторно	автомобили для доставки пациентов в медицинские организации, медицинских работников до места жительства, а также для перевозки биологических материалов для исследований, доставки лекарственных препаратов для жителей отдаленных районов	0	0	1	0	0
825	ГБУЗ НО "Сосновская центральная районная больница"	5233000620	Лесуновский ФАП	амбулаторно	автомобили для доставки пациентов в медицинские организации, медицинских работников до места жительства, а также для перевозки биологических материалов для исследований, доставки лекарственных препаратов для жителей отдаленных районов	0	0	1	0	0
826	ГБУЗ НО "Сосновская центральная районная больница"	5233000620	Малаховский ФАП	амбулаторно	автомобили для доставки пациентов в медицинские организации, медицинских работников до места жительства, а также для перевозки биологических материалов для исследований, доставки лекарственных препаратов для жителей отдаленных районов	0	0	1	0	0
827	ГБУЗ НО "Сосновская центральная районная	5233000620	Матюшевский ФАП	амбулаторно	автомобили для доставки пациентов в медицинские организации, медицинских работников до места жительства, а	0	1	0	0	0

	больница"				также для перевозки биологических материалов для исследований, доставки лекарственных препаратов для жителей отдаленных районов					
828	ГБУЗ НО "Сосновская центральная районная больница"	5233000620	Николаевский ФАП	амбулаторно	автомобили для доставки пациентов в медицинские организации, медицинских работников до места жительства, а также для перевозки биологических материалов для исследований, доставки лекарственных препаратов для жителей отдаленных районов	0	1	0	0	0
829	ГБУЗ НО "Сосновская центральная районная больница"	5233000620	Панинский ФАП	амбулаторно	автомобили для доставки пациентов в медицинские организации, медицинских работников до места жительства, а также для перевозки биологических материалов для исследований, доставки лекарственных препаратов для жителей отдаленных районов	0	1	0	0	0
830	ГБУЗ НО "Сосновская центральная районная больница"	5233000620	Рыльковский ФАП	амбулаторно	автомобили для доставки пациентов в медицинские организации, медицинских работников до места жительства, а также для перевозки биологических материалов для исследований, доставки лекарственных препаратов для жителей отдаленных районов	0	1	0	0	0
831	ГБУЗ НО "Сосновская центральная районная	5233000620	Созоновский ФАП	амбулаторно	автомобили для доставки пациентов в медицинские организации, медицинских работников до места жительства, а	0	0	0	0	1

	больница"				также для перевозки биологических материалов для исследований, доставки лекарственных препаратов для жителей отдаленных районов					
832	ГБУЗ НО "Сосновская центральная районная больница"	5233000620	Суруловский ФАП	амбулаторно	автомобили для доставки пациентов в медицинские организации, медицинских работников до места жительства, а также для перевозки биологических материалов для исследований, доставки лекарственных препаратов для жителей отдаленных районов	0	0	0	0	1
833	ГБУЗ НО "Сосновская центральная районная больница"	5233000620	Яковский ФАП	амбулаторно	автомобили для доставки пациентов в медицинские организации, медицинских работников до места жительства, а также для перевозки биологических материалов для исследований, доставки лекарственных препаратов для жителей отдаленных районов	0	0	0	0	1
834	ГБУЗ НО "Тонкинская центральная районная больница"	5233000620	Тонкинская центральна айонная больница	амбулаторно	автомобили для доставки пациентов в медицинские организации, медицинских работников до места жительства, а также для перевозки биологических материалов для исследований, доставки лекарственных препаратов для жителей отдаленных районов	0	1	0	0	0
835	ГБУЗ НО "Тонкинская центральная районная	5233000620	Бердниковский ФАП	амбулаторно	автомобили для доставки пациентов в медицинские организации, медицинских работников до места жительства, а	0	1	0	0	0

	больница"				также для перевозки биологических материалов для исследований, доставки лекарственных препаратов для жителей отдаленных районов					
836	ГБУЗ НО "Тонкинская центральная районная больница"	5233000620	Большезеленолужский ФАП	амбулаторно	автомобили для доставки пациентов в медицинские организации, медицинских работников до места жительства, а также для перевозки биологических материалов для исследований, доставки лекарственных препаратов для жителей отдаленных районов	0	1	0	0	0
837	ГБУЗ НО "Тонкинская центральная районная больница"	5233000620	Большеларионовский ФАП	амбулаторно	автомобили для доставки пациентов в медицинские организации, медицинских работников до места жительства, а также для перевозки биологических материалов для исследований, доставки лекарственных препаратов для жителей отдаленных районов	0	1	0	0	0
838	ГБУЗ НО "Тонкинская центральная районная больница"	5233000620	Большесидоровский ФАП	амбулаторно	автомобили для доставки пациентов в медицинские организации, медицинских работников до места жительства, а также для перевозки биологических материалов для исследований, доставки лекарственных препаратов для жителей отдаленных районов	1	0	0	0	0
839	ГБУЗ НО "Тонкинская центральная районная	5233000620	Большесодомовский ФАП	амбулаторно	автомобили для доставки пациентов в медицинские организации, медицинских работников до места жительства, а	0	0	0	0	1

	больница"				также для перевозки биологических материалов для исследований, доставки лекарственных препаратов для жителей отдаленных районов					
840	ГБУЗ НО "Тонкинская центральная районная больница"	5233000620	Ваинский ФАП	амбулаторно	автомобили для доставки пациентов в медицинские организации, медицинских работников до места жительства, а также для перевозки биологических материалов для исследований, доставки лекарственных препаратов для жителей отдаленных районов	1	0	0	0	0
841	ГБУЗ НО "Тонкинская центральная районная больница"	5233000620	Восточноегоровский ФАП	амбулаторно	автомобили для доставки пациентов в медицинские организации, медицинских работников до места жительства, а также для перевозки биологических материалов для исследований, доставки лекарственных препаратов для жителей отдаленных районов	0	0	0	0	1
842	ГБУЗ НО "Тонкинская центральная районная больница"	5233000620	Вязовский ФАП	амбулаторно	автомобили для доставки пациентов в медицинские организации, медицинских работников до места жительства, а также для перевозки биологических материалов для исследований, доставки лекарственных препаратов для жителей отдаленных районов	0	0	0	0	1
843	ГБУЗ НО "Тонкинская центральная районная	5233000620	Кодочиговский ФАП	амбулаторно	автомобили для доставки пациентов в медицинские организации, медицинских работников до места жительства, а	0	0	0	0	1

	больница"				также для перевозки биологических материалов для исследований, доставки лекарственных препаратов для жителей отдаленных районов					
844	ГБУЗ НО "Тонкинская центральная районная больница"	5233000620	Пакалевский ФАП	амбулаторно	автомобили для доставки пациентов в медицинские организации, медицинских работников до места жительства, а также для перевозки биологических материалов для исследований, доставки лекарственных препаратов для жителей отдаленных районов	0	0	0	0	1
845	ГБУЗ НО "Тонкинская центральная районная больница"	5233000620	Пахутинский ФАП	амбулаторно	автомобили для доставки пациентов в медицинские организации, медицинских работников до места жительства, а также для перевозки биологических материалов для исследований, доставки лекарственных препаратов для жителей отдаленных районов	0	0	0	0	1
846	ГБУЗ НО "Тонкинская центральная районная больница"	5233000620	Полянский ФАП	амбулаторно	автомобили для доставки пациентов в медицинские организации, медицинских работников до места жительства, а также для перевозки биологических материалов для исследований, доставки лекарственных препаратов для жителей отдаленных районов	0	1	0	0	0
847	ГБУЗ НО "Тонкинская центральная районная	5233000620	Степановский ФАП	амбулаторно	автомобили для доставки пациентов в медицинские организации, медицинских работников до места жительства, а	0	1	0	0	0

	больница"				также для перевозки биологических материалов для исследований, доставки лекарственных препаратов для жителей отдаленных районов					
848	ГБУЗ НО "Тонкинская центральная районная больница"	5233000620	Трошковский ФАП	амбулаторно	автомобили для доставки пациентов в медицинские организации, медицинских работников до места жительства, а также для перевозки биологических материалов для исследований, доставки лекарственных препаратов для жителей отдаленных районов	0	0	1	0	0
849	ГБУЗ НО "Тонкинская центральная районная больница"	5233000620	Чердаковский ФАП	амбулаторно	автомобили для доставки пациентов в медицинские организации, медицинских работников до места жительства, а также для перевозки биологических материалов для исследований, доставки лекарственных препаратов для жителей отдаленных районов	0	0	1	0	0
850	ГБУЗ НО "Тоншаевская центральная районная больница"	5234002098	Тоншаевская центральная районная больница	амбулаторно	автомобили для доставки пациентов в медицинские организации, медицинских работников до места жительства, а также для перевозки биологических материалов для исследований, доставки лекарственных препаратов для жителей отдаленных районов	0	1	0	0	0
851	ГБУЗ НО "Тоншаевская центральная районная	5234002098	Пижемская ГБ	амбулаторно	автомобили для доставки пациентов в медицинские организации, медицинских работников до места жительства, а	0	1	0	0	0

	больница"				также для перевозки биологических материалов для исследований, доставки лекарственных препаратов для жителей отдаленных районов					
852	ГБУЗ НО "Тоншаевская центральная районная больница"	5234002098	Пижемская ГБ	амбулаторно	автомобили для доставки пациентов в медицинские организации, медицинских работников до места жительства, а также для перевозки биологических материалов для исследований, доставки лекарственных препаратов для жителей отдаленных районов	0	1	0	0	0
853	ГБУЗ НО "Тоншаевская центральная районная больница"	5234002098	Пижемская ГБ	амбулаторно	автомобили для доставки пациентов в медицинские организации, медицинских работников до места жительства, а также для перевозки биологических материалов для исследований, доставки лекарственных препаратов для жителей отдаленных районов	0	1	0	0	0
854	ГБУЗ НО "Тоншаевская центральная районная больница"	5234002098	Пижемская ГБ	амбулаторно	автомобили для доставки пациентов в медицинские организации, медицинских работников до места жительства, а также для перевозки биологических материалов для исследований, доставки лекарственных препаратов для жителей отдаленных районов	0	0	0	0	1
855	ГБУЗ НО "Тоншаевская центральная районная	5234002098	Буреполомская УБ	амбулаторно	автомобили для доставки пациентов в медицинские организации, медицинских работников до места жительства, а	1	0	0	0	0

	больница"				также для перевозки биологических материалов для исследований, доставки лекарственных препаратов для жителей отдаленных районов					
856	ГБУЗ НО "Тоншаевская центральная районная больница"	5234002098	Ошминская УБ	амбулаторно	автомобили для доставки пациентов в медицинские организации, медицинских работников до места жительства, а также для перевозки биологических материалов для исследований, доставки лекарственных препаратов для жителей отдаленных районов	0	0	0	0	1
857	ГБУЗ НО "Тоншаевская центральная районная больница"	5234002098	Арбинский ФАП	амбулаторно	автомобили для доставки пациентов в медицинские организации, медицинских работников до места жительства, а также для перевозки биологических материалов для исследований, доставки лекарственных препаратов для жителей отдаленных районов	1	0	0	0	0
858	ГБУЗ НО "Тоншаевская центральная районная больница"	5234002098	Б-Ашкатский ФАП	амбулаторно	автомобили для доставки пациентов в медицинские организации, медицинских работников до места жительства, а также для перевозки биологических материалов для исследований, доставки лекарственных препаратов для жителей отдаленных районов	0	0	0	0	1
859	ГБУЗ НО "Тоншаевская центральная районная	5234002098	Березятский ФАП	амбулаторно	автомобили для доставки пациентов в медицинские организации, медицинских работников до места жительства, а	0	0	0	0	1

	больница"				также для перевозки биологических материалов для исследований, доставки лекарственных препаратов для жителей отдаленных районов					
860	ГБУЗ НО "Тоншаевская центральная районная больница"	5234002098	Кодочиговский ФАП	амбулаторно	автомобили для доставки пациентов в медицинские организации, медицинских работников до места жительства, а также для перевозки биологических материалов для исследований, доставки лекарственных препаратов для жителей отдаленных районов	0	0	0	0	1
861	ГБУЗ НО "Тоншаевская центральная районная больница"	5234002098	Кувербский ФАП	амбулаторно	автомобили для доставки пациентов в медицинские организации, медицинских работников до места жительства, а также для перевозки биологических материалов для исследований, доставки лекарственных препаратов для жителей отдаленных районов	0	0	0	0	1
862	ГБУЗ НО "Тоншаевская центральная районная больница"	5234002098	Ложкинский ФАП	амбулаторно	автомобили для доставки пациентов в медицинские организации, медицинских работников до места жительства, а также для перевозки биологических материалов для исследований, доставки лекарственных препаратов для жителей отдаленных районов	0	0	0	0	1
863	ГБУЗ НО "Тоншаевская центральная районная	5234002098	Ломовский ФАП	амбулаторно	автомобили для доставки пациентов в медицинские организации, медицинских работников до места жительства, а	0	1	0	0	0

	больница"				также для перевозки биологических материалов для исследований, доставки лекарственных препаратов для жителей отдаленных районов					
864	ГБУЗ НО "Тоншаевская центральная районная больница"	5234002098	Малокаменский ФАП	амбулаторно	автомобили для доставки пациентов в медицинские организации, медицинских работников до места жительства, а также для перевозки биологических материалов для исследований, доставки лекарственных препаратов для жителей отдаленных районов	0	1	0	0	0
865	ГБУЗ НО "Тоншаевская центральная районная больница"	5234002098	Одношнурский ФАП	амбулаторно	автомобили для доставки пациентов в медицинские организации, медицинских работников до места жительства, а также для перевозки биологических материалов для исследований, доставки лекарственных препаратов для жителей отдаленных районов	0	0	1	0	0
866	ГБУЗ НО "Тоншаевская центральная районная больница"	5234002098	Охтарский ФАП	амбулаторно	автомобили для доставки пациентов в медицинские организации, медицинских работников до места жительства, а также для перевозки биологических материалов для исследований, доставки лекарственных препаратов для жителей отдаленных районов	0	0	1	0	0
867	ГБУЗ НО "Тоншаевская центральная районная	5234002098	Ошарский ФАП	амбулаторно	автомобили для доставки пациентов в медицинские организации, медицинских работников до места жительства, а	0	0	1	0	0

	больница"				также для перевозки биологических материалов для исследований, доставки лекарственных препаратов для жителей отдаленных районов					
868	ГБУЗ НО "Тоншаевская центральная районная больница"	5234002098	Ромачинский ФАП	амбулаторно	автомобили для доставки пациентов в медицинские организации, медицинских работников до места жительства, а также для перевозки биологических материалов для исследований, доставки лекарственных препаратов для жителей отдаленных районов	0	0	0	0	1
869	ГБУЗ НО "Тоншаевская центральная районная больница"	5234002098	Увийский ФАП	амбулаторно	автомобили для доставки пациентов в медицинские организации, медицинских работников до места жительства, а также для перевозки биологических материалов для исследований, доставки лекарственных препаратов для жителей отдаленных районов	0	0	0	0	1
870	ГБУЗ НО "Тоншаевская центральная районная больница"	5234002098	Шайгинский ФАП	амбулаторно	автомобили для доставки пациентов в медицинские организации, медицинских работников до места жительства, а также для перевозки биологических материалов для исследований, доставки лекарственных препаратов для жителей отдаленных районов	0	0	0	0	1
871	ГБУЗ НО "Тоншаевская центральная районная	5234002098	Шерстковский ФАП	амбулаторно	автомобили для доставки пациентов в медицинские организации, медицинских работников до места жительства, а	0	0	0	0	1

	больница"				также для перевозки биологических материалов для исследований, доставки лекарственных препаратов для жителей отдаленных районов					
872	ГБУЗ НО "Тоншаевская центральная районная больница"	5234002098	Южный ФАП	амбулаторно	автомобили для доставки пациентов в медицинские организации, медицинских работников до места жительства, а также для перевозки биологических материалов для исследований, доставки лекарственных препаратов для жителей отдаленных районов	0	0	0	0	1
873	ГБУЗ НО "Уренская центральная районная больница"	5235001361	Уренская центральная районная больница	амбулаторно	автомобили для доставки пациентов в медицинские организации, медицинских работников до места жительства, а также для перевозки биологических материалов для исследований, доставки лекарственных препаратов для жителей отдаленных районов	0	0	0	0	1
874	ГБУЗ НО "Уренская центральная районная больница"	5235001361	Арьевская участкова больница	амбулаторно	автомобили для доставки пациентов в медицинские организации, медицинских работников до места жительства, а также для перевозки биологических материалов для исследований, доставки лекарственных препаратов для жителей отдаленных районов	0	0	0	0	1
875	ГБУЗ НО "Уренская центральная районная	5235001361	Арьевская участкова больница	амбулаторно	автомобили для доставки пациентов в медицинские организации, медицинских работников до места жительства, а	0	0	0	0	1

	больница"				также для перевозки биологических материалов для исследований, доставки лекарственных препаратов для жителей отдаленных районов					
876	ГБУЗ НО "Уренская центральная районная больница"	5235001361	Арьевская участкова больница	амбулаторно	автомобили для доставки пациентов в медицинские организации, медицинских работников до места жительства, а также для перевозки биологических материалов для исследований, доставки лекарственных препаратов для жителей отдаленных районов	0	0	0	0	1
877	ГБУЗ НО "Уренская центральная районная больница"	5235001361	Карпухинская участковая больница	амбулаторно	автомобили для доставки пациентов в медицинские организации, медицинских работников до места жительства, а также для перевозки биологических материалов для исследований, доставки лекарственных препаратов для жителей отдаленных районов	0	0	0	0	1
878	ГБУЗ НО "Уренская центральная районная больница"	5235001361	Усатинская участковая больница	амбулаторно	автомобили для доставки пациентов в медицинские организации, медицинских работников до места жительства, а также для перевозки биологических материалов для исследований, доставки лекарственных препаратов для жителей отдаленных районов	0	0	0	0	1
879	ГБУЗ НО "Уренская центральная районная	5235001361	Усатинская участковая больница	амбулаторно	автомобили для доставки пациентов в медицинские организации, медицинских работников до места жительства, а	0	1	0	0	0

	больница"				также для перевозки биологических материалов для исследований, доставки лекарственных препаратов для жителей отдаленных районов					
880	ГБУЗ НО "Уренская центральная районная больница"	5235001361	Азатинский ФАП	амбулаторно	автомобили для доставки пациентов в медицинские организации, медицинских работников до места жительства, а также для перевозки биологических материалов для исследований, доставки лекарственных препаратов для жителей отдаленных районов	0	1	0	0	0
881	ГБУЗ НО "Уренская центральная районная больница"	5235001361	Б.Арьевский ФАП	амбулаторно	автомобили для доставки пациентов в медицинские организации, медицинских работников до места жительства, а также для перевозки биологических материалов для исследований, доставки лекарственных препаратов для жителей отдаленных районов	0	1	0	0	0
882	ГБУЗ НО "Уренская центральная районная больница"	5235001361	Б.Горевский ФАП	амбулаторно	автомобили для доставки пациентов в медицинские организации, медицинских работников до места жительства, а также для перевозки биологических материалов для исследований, доставки лекарственных препаратов для жителей отдаленных районов	0	1	0	0	0
883	ГБУЗ НО "Уренская центральная районная	5235001361	Б.Елховский ФАП	амбулаторно	автомобили для доставки пациентов в медицинские организации, медицинских работников до места жительства, а	0	1	0	0	0

	больница"				также для перевозки биологических материалов для исследований, доставки лекарственных препаратов для жителей отдаленных районов					
884	ГБУЗ НО "Уренская центральная районная больница"	5235001361	Б.Козлянский ФАП	амбулаторно	автомобили для доставки пациентов в медицинские организации, медицинских работников до места жительства, а также для перевозки биологических материалов для исследований, доставки лекарственных препаратов для жителей отдаленных районов	0	1	0	0	0
885	ГБУЗ НО "Уренская центральная районная больница"	5235001361	Б.Красногорский ФАП	амбулаторно	автомобили для доставки пациентов в медицинские организации, медицинских работников до места жительства, а также для перевозки биологических материалов для исследований, доставки лекарственных препаратов для жителей отдаленных районов	0	0	0	0	1
886	ГБУЗ НО "Уренская центральная районная больница"	5235001361	Б.Лопатинский ФАП	амбулаторно	автомобили для доставки пациентов в медицинские организации, медицинских работников до места жительства, а также для перевозки биологических материалов для исследований, доставки лекарственных препаратов для жителей отдаленных районов	1	0	0	0	0
887	ГБУЗ НО "Уренская центральная районная	5235001361	Б.Неприяхинский ФАП	амбулаторно	автомобили для доставки пациентов в медицинские организации, медицинских работников до места жительства, а	1	0	0	0	0

	больница"				также для перевозки биологических материалов для исследований, доставки лекарственных препаратов для жителей отдаленных районов					
888	ГБУЗ НО "Уренская центральная районная больница"	5235001361	Б.Песочнинский ФАП	амбулаторно	автомобили для доставки пациентов в медицинские организации, медицинских работников до места жительства, а также для перевозки биологических материалов для исследований, доставки лекарственных препаратов для жителей отдаленных районов	0	0	0	0	1
889	ГБУЗ НО "Уренская центральная районная больница"	5235001361	Б.Терсенский ФАП	амбулаторно	автомобили для доставки пациентов в медицинские организации, медицинских работников до места жительства, а также для перевозки биологических материалов для исследований, доставки лекарственных препаратов для жителей отдаленных районов	1	0	0	0	0
890	ГБУЗ НО "Уренская центральная районная больница"	5235001361	Ворошиловский ФАП	амбулаторно	автомобили для доставки пациентов в медицинские организации, медицинских работников до места жительства, а также для перевозки биологических материалов для исследований, доставки лекарственных препаратов для жителей отдаленных районов	0	1	0	0	0
891	ГБУЗ НО "Уренская центральная районная	5235001361	Вязовский ФАП	амбулаторно	автомобили для доставки пациентов в медицинские организации, медицинских работников до места жительства, а	0	1	0	0	0

	больница"				также для перевозки биологических материалов для исследований, доставки лекарственных препаратов для жителей отдаленных районов					
892	ГБУЗ НО "Уренская центральная районная больница"	5235001361	Карповский ФАП	амбулаторно	автомобили для доставки пациентов в медицинские организации, медицинских работников до места жительства, а также для перевозки биологических материалов для исследований, доставки лекарственных препаратов для жителей отдаленных районов	0	0	1	0	0
893	ГБУЗ НО "Уренская центральная районная больница"	5235001361	Ломовский ФАП	амбулаторно	автомобили для доставки пациентов в медицинские организации, медицинских работников до места жительства, а также для перевозки биологических материалов для исследований, доставки лекарственных препаратов для жителей отдаленных районов	0	0	1	0	0
894	ГБУЗ НО "Уренская центральная районная больница"	5235001361	Минеевский ФАП	амбулаторно	автомобили для доставки пациентов в медицинские организации, медицинских работников до места жительства, а также для перевозки биологических материалов для исследований, доставки лекарственных препаратов для жителей отдаленных районов	0	0	1	0	0
895	ГБУЗ НО "Уренская центральная районная	5235001361	Обходский ФАП	амбулаторно	автомобили для доставки пациентов в медицинские организации, медицинских работников до места жительства, а	0	0	0	0	1

	больница"				также для перевозки биологических материалов для исследований, доставки лекарственных препаратов для жителей отдаленных районов					
896	ГБУЗ НО "Уренская центральная районная больница"	5235001361	Семеновский ФАП	амбулаторно	автомобили для доставки пациентов в медицинские организации, медицинских работников до места жительства, а также для перевозки биологических материалов для исследований, доставки лекарственных препаратов для жителей отдаленных районов	0	0	0	0	1
897	ГБУЗ НО "Уренская центральная районная больница"	5235001361	Темтовский ФАП	амбулаторно	автомобили для доставки пациентов в медицинские организации, медицинских работников до места жительства, а также для перевозки биологических материалов для исследований, доставки лекарственных препаратов для жителей отдаленных районов	0	0	0	0	1
898	ГБУЗ НО "Уренская центральная районная больница"	5235001361	Титковский ФАП	амбулаторно	автомобили для доставки пациентов в медицинские организации, медицинских работников до места жительства, а также для перевозки биологических материалов для исследований, доставки лекарственных препаратов для жителей отдаленных районов	0	0	0	0	1
899	ГБУЗ НО "Уренская центральная районная	5235001361	Тулажский ФАП	амбулаторно	автомобили для доставки пациентов в медицинские организации, медицинских работников до места жительства, а	0	0	0	0	1

	больница"				также для перевозки биологических материалов для исследований, доставки лекарственных препаратов для жителей отдаленных районов					
900	ГБУЗ НО "Уренская центральная районная больница"	5235001361	Широковский ФАП	амбулаторно	автомобили для доставки пациентов в медицинские организации, медицинских работников до места жительства, а также для перевозки биологических материалов для исследований, доставки лекарственных препаратов для жителей отдаленных районов	0	0	0	0	1
901	ГБУЗ НО "Чкаловская центральная районная больница"	5236003450	Чкаловская центральная районная больница	амбулаторно	автомобили для доставки пациентов в медицинские организации, медицинских работников до места жительства, а также для перевозки биологических материалов для исследований, доставки лекарственных препаратов для жителей отдаленных районов	0	0	0	0	1
902	ГБУЗ НО "Чкаловская центральная районная больница"	5236003450	Катунская больница	амбулаторно	автомобили для доставки пациентов в медицинские организации, медицинских работников до места жительства, а также для перевозки биологических материалов для исследований, доставки лекарственных препаратов для жителей отдаленных районов	1	0	0	0	0
903	ГБУЗ НО "Чкаловская центральная районная	5236003450	Новинская участковая больница	амбулаторно	автомобили для доставки пациентов в медицинские организации, медицинских работников до места жительства, а	1	0	0	0	0

	больница"				также для перевозки биологических материалов для исследований, доставки лекарственных препаратов для жителей отдаленных районов					
904	ГБУЗ НО "Чкаловская центральная районная больница"	5236003450	Пуреховская участковая больница	амбулаторно	автомобили для доставки пациентов в медицинские организации, медицинских работников до места жительства, а также для перевозки биологических материалов для исследований, доставки лекарственных препаратов для жителей отдаленных районов	0	1	0	0	0
905	ГБУЗ НО "Чкаловская центральная районная больница"	5236003450	Пуреховская участковая больница	амбулаторно	автомобили для доставки пациентов в медицинские организации, медицинских работников до места жительства, а также для перевозки биологических материалов для исследований, доставки лекарственных препаратов для жителей отдаленных районов	0	1	0	0	0
906	ГБУЗ НО "Чкаловская центральная районная больница"	5236003450	Котельницкая врачебная амбулатория	амбулаторно	автомобили для доставки пациентов в медицинские организации, медицинских работников до места жительства, а также для перевозки биологических материалов для исследований, доставки лекарственных препаратов для жителей отдаленных районов	0	1	0	0	0
907	ГБУЗ НО "Чкаловская центральная районная	5236003450	Чистовская врачебная амбулатория	амбулаторно	автомобили для доставки пациентов в медицинские организации, медицинских работников до места жительства, а	0	1	0	0	0

	больница"				также для перевозки биологических материалов для исследований, доставки лекарственных препаратов для жителей отдаленных районов					
908	ГБУЗ НО "Чкаловская центральная районная больница"	5236003450	Андреевский ФАП	амбулаторно	автомобили для доставки пациентов в медицинские организации, медицинских работников до места жительства, а также для перевозки биологических материалов для исследований, доставки лекарственных препаратов для жителей отдаленных районов	0	1	0	0	0
909	ГБУЗ НО "Чкаловская центральная районная больница"	5236003450	Беловский ФАП	амбулаторно	автомобили для доставки пациентов в медицинские организации, медицинских работников до места жительства, а также для перевозки биологических материалов для исследований, доставки лекарственных препаратов для жителей отдаленных районов	0	1	0	0	0
910	ГБУЗ НО "Чкаловская центральная районная больница"	5236003450	Вершиловский ФАП	амбулаторно	автомобили для доставки пациентов в медицинские организации, медицинских работников до места жительства, а также для перевозки биологических материалов для исследований, доставки лекарственных препаратов для жителей отдаленных районов	0	0	0	0	1
911	ГБУЗ НО "Чкаловская центральная районная	5236003450	Высоковский ФАП	амбулаторно	автомобили для доставки пациентов в медицинские организации, медицинских работников до места жительства, а	0	0	0	0	1

	больница"				также для перевозки биологических материалов для исследований, доставки лекарственных препаратов для жителей отдаленных районов					
912	ГБУЗ НО "Чкаловская центральная районная больница"	5236003450	Железовский ФАП	амбулаторно	автомобили для доставки пациентов в медицинские организации, медицинских работников до места жительства, а также для перевозки биологических материалов для исследований, доставки лекарственных препаратов для жителей отдаленных районов	0	0	0	0	1
913	ГБУЗ НО "Чкаловская центральная районная больница"	5236003450	Кузнецовский ФАП	амбулаторно	автомобили для доставки пациентов в медицинские организации, медицинских работников до места жительства, а также для перевозки биологических материалов для исследований, доставки лекарственных препаратов для жителей отдаленных районов	0	0	0	0	1
914	ГБУЗ НО "Чкаловская центральная районная больница"	5236003450	Сицкий ФАП	амбулаторно	автомобили для доставки пациентов в медицинские организации, медицинских работников до места жительства, а также для перевозки биологических материалов для исследований, доставки лекарственных препаратов для жителей отдаленных районов	0	0	0	0	1
915	ГБУЗ НО "Чкаловская центральная районная	5236003450	Соломатовский ФАП	амбулаторно	автомобили для доставки пациентов в медицинские организации, медицинских работников до места жительства, а	0	0	0	0	1

	больница"				также для перевозки биологических материалов для исследований, доставки лекарственных препаратов для жителей отдаленных районов					
916	ГБУЗ НО "Шарангская центральнаяя районная больница"	5237001021	Шарангская центральная районная больница	амбулаторно	автомобили для доставки пациентов в медицинские организации, медицинских работников до места жительства, а также для перевозки биологических материалов для исследований, доставки лекарственных препаратов для жителей отдаленных районов	0	0	0	0	1
917	ГБУЗ НО "Шарангская центральнаяя районная больница"	5237001021	Шарангская центральная районная больница	амбулаторно	автомобили для доставки пациентов в медицинские организации, медицинских работников до места жительства, а также для перевозки биологических материалов для исследований, доставки лекарственных препаратов для жителей отдаленных районов	1	0	0	0	0
918	ГБУЗ НО "Шарангская центральнаяя районная больница"	5237001021	Астанчургский ФАП	амбулаторно	автомобили для доставки пациентов в медицинские организации, медицинских работников до места жительства, а также для перевозки биологических материалов для исследований, доставки лекарственных препаратов для жителей отдаленных районов	0	1	0	0	0
919	ГБУЗ НО "Шарангская центральнаяя районная	5237001021	Б.Рудкинский ФАП	амбулаторно	автомобили для доставки пациентов в медицинские организации, медицинских работников до места жительства, а	0	1	0	0	0

	больница"				также для перевозки биологических материалов для исследований, доставки лекарственных препаратов для жителей отдаленных районов					
920	ГБУЗ НО "Шарангская центральнаяя районная больница"	5237001021	Б.Устинский ФАП	амбулаторно	автомобили для доставки пациентов в медицинские организации, медицинских работников до места жительства, а также для перевозки биологических материалов для исследований, доставки лекарственных препаратов для жителей отдаленных районов	0	0	0	1	0
921	ГБУЗ НО "Шарангская центральнаяя районная больница"	5237001021	Ермолинский ФАП	амбулаторно	автомобили для доставки пациентов в медицинские организации, медицинских работников до места жительства, а также для перевозки биологических материалов для исследований, доставки лекарственных препаратов для жителей отдаленных районов	0	0	0	0	1
922	ГБУЗ НО "Шарангская центральнаяя районная больница"	5237001021	Красновский ФАП	амбулаторно	автомобили для доставки пациентов в медицинские организации, медицинских работников до места жительства, а также для перевозки биологических материалов для исследований, доставки лекарственных препаратов для жителей отдаленных районов	0	0	0	0	1
923	ГБУЗ НО "Шарангская центральнаяя районная	5237001021	Красногорский ФАП	амбулаторно	автомобили для доставки пациентов в медицинские организации, медицинских работников до места жительства, а	0	1	0	0	0

	больница"				также для перевозки биологических материалов для исследований, доставки лекарственных препаратов для жителей отдаленных районов					
924	ГБУЗ НО "Шарангская центральнаяя районная больница"	5237001021	Кугланурский ФАП	амбулаторно	автомобили для доставки пациентов в медицинские организации, медицинских работников до места жительства, а также для перевозки биологических материалов для исследований, доставки лекарственных препаратов для жителей отдаленных районов	0	1	0	0	0
925	ГБУЗ НО "Шарангская центральнаяя районная больница"	5237001021	Кушнурский ФАП	амбулаторно	автомобили для доставки пациентов в медицинские организации, медицинских работников до места жительства, а также для перевозки биологических материалов для исследований, доставки лекарственных препаратов для жителей отдаленных районов	1	0	0	0	0
926	ГБУЗ НО "Шарангская центральнаяя районная больница"	5237001021	Лоскутовский ФАП	амбулаторно	автомобили для доставки пациентов в медицинские организации, медицинских работников до места жительства, а также для перевозки биологических материалов для исследований, доставки лекарственных препаратов для жителей отдаленных районов	0	1	0	0	0
927	ГБУЗ НО "Шарангская центральнаяя районная	5237001021	Мосуновский ФАП	амбулаторно	автомобили для доставки пациентов в медицинские организации, медицинских работников до места жительства, а	0	0	1	0	0

	больница"				также для перевозки биологических материалов для исследований, доставки лекарственных препаратов для жителей отдаленных районов					
928	ГБУЗ НО "Шарангская центральнаяя районная больница"	5237001021	Пестовский ФАП	амбулаторно	автомобили для доставки пациентов в медицинские организации, медицинских работников до места жительства, а также для перевозки биологических материалов для исследований, доставки лекарственных препаратов для жителей отдаленных районов	0	0	0	0	1
929	ГБУЗ НО "Шарангская центральнаяя районная больница"	5237001021	Поздеевский ФАП	амбулаторно	автомобили для доставки пациентов в медицинские организации, медицинских работников до места жительства, а также для перевозки биологических материалов для исследований, доставки лекарственных препаратов для жителей отдаленных районов	0	0	0	0	1
930	ГБУЗ НО "Шарангская центральнаяя районная больница"	5237001021	Роженцовский ФАП	амбулаторно	автомобили для доставки пациентов в медицинские организации, медицинских работников до места жительства, а также для перевозки биологических материалов для исследований, доставки лекарственных препаратов для жителей отдаленных районов	0	0	0	0	1
931	ГБУЗ НО "Шарангская центральнаяя районная	5237001021	Старорудкинский ФАП	амбулаторно	автомобили для доставки пациентов в медицинские организации, медицинских работников до места жительства, а	0	0	1	0	0

	больница"				также для перевозки биологических материалов для исследований, доставки лекарственных препаратов для жителей отдаленных районов					
932	ГБУЗ НО "Шарангская центральнаяя районная больница"	5237001021	Черномужский ФАП	амбулаторно	автомобили для доставки пациентов в медицинские организации, медицинских работников до места жительства, а также для перевозки биологических материалов для исследований, доставки лекарственных препаратов для жителей отдаленных районов	0	1	0	0	0
933	ГБУЗ НО "Шарангская центральнаяя районная больница"	5237001021	Щекотовский ФАП	амбулаторно	автомобили для доставки пациентов в медицинские организации, медицинских работников до места жительства, а также для перевозки биологических материалов для исследований, доставки лекарственных препаратов для жителей отдаленных районов	1	0	0	0	0
934	ГБУЗ НО "Шарангская центральнаяя районная больница"	5237001021	Щенниковский ФАП	амбулаторно	автомобили для доставки пациентов в медицинские организации, медицинских работников до места жительства, а также для перевозки биологических материалов для исследований, доставки лекарственных препаратов для жителей отдаленных районов	0	1	0	0	0
935	ГБУЗ НО "Шатковская центральная районная	5238001899	Шатковская центральная районная больница	амбулаторно	автомобили для доставки пациентов в медицинские организации, медицинских работников до места жительства, а	1	0	0	0	0

	больница"				также для перевозки биологических материалов для исследований, доставки лекарственных препаратов для жителей отдаленных районов					
936	ГБУЗ НО "Шатковская центральная районная больница"	5238001899	Лесогорская больница	амбулаторно	автомобили для доставки пациентов в медицинские организации, медицинских работников до места жительства, а также для перевозки биологических материалов для исследований, доставки лекарственных препаратов для жителей отдаленных районов	0	1	0	0	0
937	ГБУЗ НО "Шатковская центральная районная больница"	5238001899	Архангельская СВА	амбулаторно	автомобили для доставки пациентов в медицинские организации, медицинских работников до места жительства, а также для перевозки биологических материалов для исследований, доставки лекарственных препаратов для жителей отдаленных районов	0	1	0	0	0
938	ГБУЗ НО "Шатковская центральная районная больница"	5238001899	Костянская СВА	амбулаторно	автомобили для доставки пациентов в медицинские организации, медицинских работников до места жительства, а также для перевозки биологических материалов для исследований, доставки лекарственных препаратов для жителей отдаленных районов	0	0	0	0	1
939	ГБУЗ НО "Шатковская центральная районная	5238001899	Красноборская СВА	амбулаторно	автомобили для доставки пациентов в медицинские организации, медицинских работников до места жительства, а	0	0	0	0	1

	больница"				также для перевозки биологических материалов для исследований, доставки лекарственных препаратов для жителей отдаленных районов					
940	ГБУЗ НО "Шатковская центральная районная больница"	5238001899	Светлогорская СВА	амбулаторно	автомобили для доставки пациентов в медицинские организации, медицинских работников до места жительства, а также для перевозки биологических материалов для исследований, доставки лекарственных препаратов для жителей отдаленных районов	0	0	0	0	1
941	ГБУЗ НО "Шатковская центральная районная больница"	5238001899	Шараповская СВА	амбулаторно	автомобили для доставки пациентов в медицинские организации, медицинских работников до места жительства, а также для перевозки биологических материалов для исследований, доставки лекарственных препаратов для жителей отдаленных районов	0	1	0	0	0
942	ГБУЗ НО "Шатковская центральная районная больница"	5238001899	Алемаевский ФАП	амбулаторно	автомобили для доставки пациентов в медицинские организации, медицинских работников до места жительства, а также для перевозки биологических материалов для исследований, доставки лекарственных препаратов для жителей отдаленных районов	0	1	0	0	0
943	ГБУЗ НО "Шатковская центральная районная	5238001899	Бык-Майданский ФАП	амбулаторно	автомобили для доставки пациентов в медицинские организации, медицинских работников до места жительства, а	1	0	0	0	0

	больница"				также для перевозки биологических материалов для исследований, доставки лекарственных препаратов для жителей отдаленных районов					
944	ГБУЗ НО "Шатковская центральная районная больница"	5238001899	Б.Печерский ФАП	амбулаторно	автомобили для доставки пациентов в медицинские организации, медицинских работников до места жительства, а также для перевозки биологических материалов для исследований, доставки лекарственных препаратов для жителей отдаленных районов	0	1	0	0	0
945	ГБУЗ НО "Шатковская центральная районная больница"	5238001899	Великовражский ФАП	амбулаторно	автомобили для доставки пациентов в медицинские организации, медицинских работников до места жительства, а также для перевозки биологических материалов для исследований, доставки лекарственных препаратов для жителей отдаленных районов	0	1	0	0	0
946	ГБУЗ НО "Шатковская центральная районная больница"	5238001899	Вечкусовский ФАП	амбулаторно	автомобили для доставки пациентов в медицинские организации, медицинских работников до места жительства, а также для перевозки биологических материалов для исследований, доставки лекарственных препаратов для жителей отдаленных районов	0	0	0	0	1
947	ГБУЗ НО "Шатковская центральная районная	5238001899	Выползовский ФАП	амбулаторно	автомобили для доставки пациентов в медицинские организации, медицинских работников до места жительства, а	0	0	0	0	1

	больница"				также для перевозки биологических материалов для исследований, доставки лекарственных препаратов для жителей отдаленных районов					
948	ГБУЗ НО "Шатковская центральная районная больница"	5238001899	Калапийский ФАП	амбулаторно	автомобили для доставки пациентов в медицинские организации, медицинских работников до места жительства, а также для перевозки биологических материалов для исследований, доставки лекарственных препаратов для жителей отдаленных районов	0	0	0	0	1
949	ГБУЗ НО "Шатковская центральная районная больница"	5238001899	Кержемокский ФАП	амбулаторно	автомобили для доставки пациентов в медицинские организации, медицинских работников до места жительства, а также для перевозки биологических материалов для исследований, доставки лекарственных препаратов для жителей отдаленных районов	0	0	1	0	0
950	ГБУЗ НО "Шатковская центральная районная больница"	5238001899	Ключищинский ФАП	амбулаторно	автомобили для доставки пациентов в медицинские организации, медицинских работников до места жительства, а также для перевозки биологических материалов для исследований, доставки лекарственных препаратов для жителей отдаленных районов	0	1	0	0	0
951	ГБУЗ НО "Шатковская центральная районная	5238001899	Коринский ФАП	амбулаторно	автомобили для доставки пациентов в медицинские организации, медицинских работников до места жительства, а	1	0	0	0	0

	больница"				также для перевозки биологических материалов для исследований, доставки лекарственных препаратов для жителей отдаленных районов					
952	ГБУЗ НО "Шатковская центральная районная больница"	5238001899	Крутецкий ФАП	амбулаторно	автомобили для доставки пациентов в медицинские организации, медицинских работников до места жительства, а также для перевозки биологических материалов для исследований, доставки лекарственных препаратов для жителей отдаленных районов	0	1	0	0	0
953	ГБУЗ НО "Шатковская центральная районная больница"	5238001899	Мисюрихинский ФАП	амбулаторно	автомобили для доставки пациентов в медицинские организации, медицинских работников до места жительства, а также для перевозки биологических материалов для исследований, доставки лекарственных препаратов для жителей отдаленных районов	0	0	1	0	0
954	ГБУЗ НО "Шатковская центральная районная больница"	5238001899	Нелединский ФАП	амбулаторно	автомобили для доставки пациентов в медицинские организации, медицинских работников до места жительства, а также для перевозки биологических материалов для исследований, доставки лекарственных препаратов для жителей отдаленных районов	0	0	0	0	1
955	ГБУЗ НО "Шатковская центральная районная	5238001899	Ново-Иванцевский ФАП	амбулаторно	автомобили для доставки пациентов в медицинские организации, медицинских работников до места жительства, а	0	0	0	0	1

	больница"				также для перевозки биологических материалов для исследований, доставки лекарственных препаратов для жителей отдаленных районов					
956	ГБУЗ НО "Шатковская центральная районная больница"	5238001899	Новинский ФАП	амбулаторно	автомобили для доставки пациентов в медицинские организации, медицинских работников до места жительства, а также для перевозки биологических материалов для исследований, доставки лекарственных препаратов для жителей отдаленных районов	0	0	0	0	1
957	ГБУЗ НО "Шатковская центральная районная больница"	5238001899	Пановский ФАП	амбулаторно	автомобили для доставки пациентов в медицинские организации, медицинских работников до места жительства, а также для перевозки биологических материалов для исследований, доставки лекарственных препаратов для жителей отдаленных районов	0	0	1	0	0
958	ГБУЗ НО "Шатковская центральная районная больница"	5238001899	Пасьяновский ФАП	амбулаторно	автомобили для доставки пациентов в медицинские организации, медицинских работников до места жительства, а также для перевозки биологических материалов для исследований, доставки лекарственных препаратов для жителей отдаленных районов	0	1	0	0	0
959	ГБУЗ НО "Шатковская центральная районная	5238001899	Понетаевский ФАП	амбулаторно	автомобили для доставки пациентов в медицинские организации, медицинских работников до места жительства, а	1	0	0	0	0

	больница"				также для перевозки биологических материалов для исследований, доставки лекарственных препаратов для жителей отдаленных районов					
960	ГБУЗ НО "Шатковская центральная районная больница"	5238001899	Починковский ФАП	амбулаторно	автомобили для доставки пациентов в медицинские организации, медицинских работников до места жительства, а также для перевозки биологических материалов для исследований, доставки лекарственных препаратов для жителей отдаленных районов	0	1	0	0	0
961	ГБУЗ НО "Шатковская центральная районная больница"	5238001899	Ратмановский ФАП	амбулаторно	автомобили для доставки пациентов в медицинские организации, медицинских работников до места жительства, а также для перевозки биологических материалов для исследований, доставки лекарственных препаратов для жителей отдаленных районов	0	0	1	0	0
962	ГБУЗ НО "Шатковская центральная районная больница"	5238001899	Силинский ФАП	амбулаторно	автомобили для доставки пациентов в медицинские организации, медицинских работников до места жительства, а также для перевозки биологических материалов для исследований, доставки лекарственных препаратов для жителей отдаленных районов	0	0	0	0	1
963	ГБУЗ НО "Шатковская центральная районная	5238001899	Смирновский ФАП	амбулаторно	автомобили для доставки пациентов в медицинские организации, медицинских работников до места жительства, а	0	0	0	0	1

	больница"				также для перевозки биологических материалов для исследований, доставки лекарственных препаратов для жителей отдаленных районов					
964	ГБУЗ НО "Шатковская центральная районная больница"	5238001899	Сосновоборский ФАП	амбулаторно	автомобили для доставки пациентов в медицинские организации, медицинских работников до места жительства, а также для перевозки биологических материалов для исследований, доставки лекарственных препаратов для жителей отдаленных районов	0	0	0	0	1
965	ГБУЗ НО "Шатковская центральная районная больница"	5238001899	Спасский ФАП	амбулаторно	автомобили для доставки пациентов в медицинские организации, медицинских работников до места жительства, а также для перевозки биологических материалов для исследований, доставки лекарственных препаратов для жителей отдаленных районов	0	0	1	0	0
966	ГБУЗ НО "Шатковская центральная районная больница"	5238001899	Старо-Иванцевский ФАП	амбулаторно	автомобили для доставки пациентов в медицинские организации, медицинских работников до места жительства, а также для перевозки биологических материалов для исследований, доставки лекарственных препаратов для жителей отдаленных районов	0	1	0	0	0
967	ГБУЗ НО "Шатковская центральная районная	5238001899	Хиринский ФАП	амбулаторно	автомобили для доставки пациентов в медицинские организации, медицинских работников до места жительства, а	0	0	0	0	1

	больница"				также для перевозки биологических материалов для исследований, доставки лекарственных препаратов для жителей отдаленных районов					
968	ГБУЗ НО "Шатковская центральная районная больница"	5238001899	Чапарский ФАП	амбулаторно	автомобили для доставки пациентов в медицинские организации, медицинских работников до места жительства, а также для перевозки биологических материалов для исследований, доставки лекарственных препаратов для жителей отдаленных районов	0	1	0	0	0
969	ГБУЗ НО "Шатковская центральная районная больница"	5238001899	Чистопольский ФАП	амбулаторно	автомобили для доставки пациентов в медицинские организации, медицинских работников до места жительства, а также для перевозки биологических материалов для исследований, доставки лекарственных препаратов для жителей отдаленных районов	0	0	1	0	0
970	ГБУЗ НО "Шатковская центральная районная больница"	5238001899	Языковский ФАП	амбулаторно	автомобили для доставки пациентов в медицинские организации, медицинских работников до места жительства, а также для перевозки биологических материалов для исследований, доставки лекарственных препаратов для жителей отдаленных районов	0	0	0	0	1
971	ГБУЗ НО "Шахунская центральная районная	5239001080	Шахунская центральная районная больница	амбулаторно	автомобили для доставки пациентов в медицинские организации, медицинских работников до места жительства, а	1	0	0	0	0

	больница"				также для перевозки биологических материалов для исследований, доставки лекарственных препаратов для жителей отдаленных районов					
972	ГБУЗ НО "Шахунская центральная районная больница"	5239001080	Вахтанская больница ГБУЗ НО "Шахунская ЦРБ"	амбулаторно	автомобили для доставки пациентов в медицинские организации, медицинских работников до места жительства, а также для перевозки биологических материалов для исследований, доставки лекарственных препаратов для жителей отдаленных районов	1	0	0	0	0
973	ГБУЗ НО "Шахунская центральная районная больница"	5239001080	Вахтанская больница ГБУЗ НО "Шахунская ЦРБ"	амбулаторно	автомобили для доставки пациентов в медицинские организации, медицинских работников до места жительства, а также для перевозки биологических материалов для исследований, доставки лекарственных препаратов для жителей отдаленных районов	1	0	0	0	0
974	ГБУЗ НО "Шахунская центральная районная больница"	5239001080	Вахтанская больница ГБУЗ НО "Шахунская ЦРБ"	амбулаторно	автомобили для доставки пациентов в медицинские организации, медицинских работников до места жительства, а также для перевозки биологических материалов для исследований, доставки лекарственных препаратов для жителей отдаленных районов	1	0	0	0	0
975	ГБУЗ НО "Шахунская центральная районная	5239001080	Сявская больница ГБУЗ НО "Шахунская ЦРБ"	амбулаторно	автомобили для доставки пациентов в медицинские организации, медицинских работников до места жительства, а	0	1	0	0	0

	больница"				также для перевозки биологических материалов для исследований, доставки лекарственных препаратов для жителей отдаленных районов					
976	ГБУЗ НО "Шахунская центральная районная больница"	5239001080	Сявская больница ГБУЗ НО "Шахунская ЦРБ"	амбулаторно	автомобили для доставки пациентов в медицинские организации, медицинских работников до места жительства, а также для перевозки биологических материалов для исследований, доставки лекарственных препаратов для жителей отдаленных районов	0	1	0	0	0
977	ГБУЗ НО "Шахунская центральная районная больница"	5239001080	Сявская больница ГБУЗ НО "Шахунская ЦРБ"	амбулаторно	автомобили для доставки пациентов в медицинские организации, медицинских работников до места жительства, а также для перевозки биологических материалов для исследований, доставки лекарственных препаратов для жителей отдаленных районов	0	1	0	0	0
978	ГБУЗ НО "Шахунская центральная районная больница"	5239001080	Хмелевицкая больница ГБУЗ НО "Шахунская ЦРБ"	амбулаторно	автомобили для доставки пациентов в медицинские организации, медицинских работников до места жительства, а также для перевозки биологических материалов для исследований, доставки лекарственных препаратов для жителей отдаленных районов	0	1	0	0	0
979	ГБУЗ НО "Шахунская центральная районная	5239001080	Хмелевицкая больница ГБУЗ НО "Шахунская ЦРБ"	амбулаторно	автомобили для доставки пациентов в медицинские организации, медицинских работников до места жительства, а	0	1	0	0	0

	больница"				также для перевозки биологических материалов для исследований, доставки лекарственных препаратов для жителей отдаленных районов					
980	ГБУЗ НО "Шахунская центральная районная больница"	5239001080	ФАП д.Акаты	амбулаторно	автомобили для доставки пациентов в медицинские организации, медицинских работников до места жительства, а также для перевозки биологических материалов для исследований, доставки лекарственных препаратов для жителей отдаленных районов	0	0	1	0	0
981	ГБУЗ НО "Шахунская центральная районная больница"	5239001080	ФАП д.Андрианово	амбулаторно	автомобили для доставки пациентов в медицинские организации, медицинских работников до места жительства, а также для перевозки биологических материалов для исследований, доставки лекарственных препаратов для жителей отдаленных районов	0	0	1	0	0
982	ГБУЗ НО "Шахунская центральная районная больница"	5239001080	ФАП д.Большая Музя	амбулаторно	автомобили для доставки пациентов в медицинские организации, медицинских работников до места жительства, а также для перевозки биологических материалов для исследований, доставки лекарственных препаратов для жителей отдаленных районов	0	0	1	0	0
983	ГБУЗ НО "Шахунская центральная районная	5239001080	ФАП д.Большая Свеча	амбулаторно	автомобили для доставки пациентов в медицинские организации, медицинских работников до места жительства, а	0	0	1	0	0

	больница"				также для перевозки биологических материалов для исследований, доставки лекарственных препаратов для жителей отдаленных районов					
984	ГБУЗ НО "Шахунская центральная районная больница"	5239001080	ФАП с.Большое Широкое	амбулаторно	автомобили для доставки пациентов в медицинские организации, медицинских работников до места жительства, а также для перевозки биологических материалов для исследований, доставки лекарственных препаратов для жителей отдаленных районов	0	1	0	0	0
985	ГБУЗ НО "Шахунская центральная районная больница"	5239001080	ФАП с.Верховское	амбулаторно	автомобили для доставки пациентов в медицинские организации, медицинских работников до места жительства, а также для перевозки биологических материалов для исследований, доставки лекарственных препаратов для жителей отдаленных районов	0	0	0	0	1
986	ГБУЗ НО "Шахунская центральная районная больница"	5239001080	ФАП д.Ильинки	амбулаторно	автомобили для доставки пациентов в медицинские организации, медицинских работников до места жительства, а также для перевозки биологических материалов для исследований, доставки лекарственных препаратов для жителей отдаленных районов	0	0	0	0	1
987	ГБУЗ НО "Шахунская центральная районная	5239001080	ФАП д.Красногар	амбулаторно	автомобили для доставки пациентов в медицинские организации, медицинских работников до места жительства, а	0	0	0	0	1

	больница"				также для перевозки биологических материалов для исследований, доставки лекарственных препаратов для жителей отдаленных районов					
988	ГБУЗ НО "Шахунская центральная районная больница"	5239001080	ФАП п.Комсомольский	амбулаторно	автомобили для доставки пациентов в медицинские организации, медицинских работников до места жительства, а также для перевозки биологических материалов для исследований, доставки лекарственных препаратов для жителей отдаленных районов	0	0	0	0	1
989	ГБУЗ НО "Шахунская центральная районная больница"	5239001080	ФАП п.Лужайки	амбулаторно	автомобили для доставки пациентов в медицинские организации, медицинских работников до места жительства, а также для перевозки биологических материалов для исследований, доставки лекарственных препаратов для жителей отдаленных районов	0	0	0	0	1
990	ГБУЗ НО "Шахунская центральная районная больница"	5239001080	ФАП д.Малиновка	амбулаторно	автомобили для доставки пациентов в медицинские организации, медицинских работников до места жительства, а также для перевозки биологических материалов для исследований, доставки лекарственных препаратов для жителей отдаленных районов	0	0	0	0	1
991	ГБУЗ НО "Шахунская центральная районная	5239001080	ФАП д.Мартяхино	амбулаторно	автомобили для доставки пациентов в медицинские организации, медицинских работников до места жительства, а	0	0	0	0	1

	больница"				также для перевозки биологических материалов для исследований, доставки лекарственных препаратов для жителей отдаленных районов					
992	ГБУЗ НО "Шахунская центральная районная больница"	5239001080	ФАП д.Никитиха	амбулаторно	автомобили для доставки пациентов в медицинские организации, медицинских работников до места жительства, а также для перевозки биологических материалов для исследований, доставки лекарственных препаратов для жителей отдаленных районов	0	0	0	0	1
993	ГБУЗ НО "Шахунская центральная районная больница"	5239001080	ФАП д.Петрово	амбулаторно	автомобили для доставки пациентов в медицинские организации, медицинских работников до места жительства, а также для перевозки биологических материалов для исследований, доставки лекарственных препаратов для жителей отдаленных районов	0	0	0	0	1
994	ГБУЗ НО "Шахунская центральная районная больница"	5239001080	ФАП д.Туманино	амбулаторно	автомобили для доставки пациентов в медицинские организации, медицинских работников до места жительства, а также для перевозки биологических материалов для исследований, доставки лекарственных препаратов для жителей отдаленных районов	0	0	0	0	1
995	ГБУЗ НО "Шахунская центральная районная	5239001080	ФАП д.Фадька	амбулаторно	автомобили для доставки пациентов в медицинские организации, медицинских работников до места жительства, а	0	0	0	0	1

	больница"				также для перевозки биологических материалов для исследований, доставки лекарственных препаратов для жителей отдаленных районов					
996	ГБУЗ НО "Шахунская центральная районная больница"	5239001080	ФАП с.Черное	амбулаторно	автомобили для доставки пациентов в медицинские организации, медицинских работников до места жительства, а также для перевозки биологических материалов для исследований, доставки лекарственных препаратов для жителей отдаленных районов	0	0	0	0	1
997	ГБУЗ НО "Шахунская центральная районная больница"	5239001080	ФАП д.Щербаж	амбулаторно	автомобили для доставки пациентов в медицинские организации, медицинских работников до места жительства, а также для перевозки биологических материалов для исследований, доставки лекарственных препаратов для жителей отдаленных районов	0	0	0	0	1
						122	338	136	7	545

Сводный перечень автотранспорта, **планируемого к замене** в Нижегородской области

Таблица №3

№ п/п	Наименование автотранспорта	Планируемое количество автотранспорта по годам приобретения					
		2021	2022	2023	2024	2025	Всего 2021-2025
1.	автомобили для доставки пациентов в медицинские организации, медицинских работников до места жительства, а также для перевозки биологических материалов для исследований, доставки лекарственных препаратов для жителей отдаленных районов	199	13	21	12	191	436

Сводный перечень автотранспорта, **планируемого к приобретению** в Нижегородской области

Таблица №4

№ п/п	Наименование автотранспорта	Планируемое количество автотранспорта по годам приобретения					
		2021	2022	2023	2024	2025	Всего 2021-2025
1.	автомобили для доставки пациентов в медицинские организации, медицинских работников до места жительства, а также для перевозки биологических материалов для исследований, доставки лекарственных препаратов для жителей отдаленных районов	122	338	136	7	545	1148

Приложение № 9
к региональной программе
модернизации первичного звена
здравоохранения Нижегородской области

Нормативно-правовые акты и предмет их регулирования		
№	Нормативный правовой акт	Предмет регулирования
1	Постановление Правительства Нижегородской области от 8 сентября 2015 г. № 571 «Об оплате труда работников государственных учреждений здравоохранения Нижегородской области»	Система оплаты труда работников государственных учреждений здравоохранения Нижегородской области
2	Приказ министерства здравоохранения Нижегородской области от 29 ноября 2013 г. № 2913 «Об утверждении рекомендуемых показателей эффективности деятельности работников государственных учреждений здравоохранения»	Критерии деятельности работников государственных учреждений здравоохранения
3	Постановление Правительства Нижегородской области от 29 декабря 2012 г. № 968 «О дополнительной денежной выплате работникам здравоохранения Нижегородской области»	Порядок установления дополнительной денежной выплаты стимулирующего характера врачам-терапевтам участковым, врачам-педиатрам участковым, врачам общей практики (семейным врачам), медицинским сестрам участковым врачей-терапевтов участковых, врачей-педиатров участковых и медицинским сестрам врачей общей практики (семейных врачей), медицинскому персоналу фельдшерско-акушерских пунктов. врачам, фельдшерам и медицинским сестрам скорой медицинской помощи.
4	Постановление Правительства Нижегородской области от 29 декабря 2012 г. № 969«О дополнительных мерах стимулирования труда врачей и среднего медицинского персонала в целях повышения доступности амбулаторной медицинской помощи»	Порядок установления дополнительной денежной выплаты стимулирующего характера врачам и среднему медицинскому персоналу амбулаторно-поликлинических учреждений, структурных подразделений учреждений, оказывающих амбулаторно-поликлиническую помощь и участвующих в сфере обязательного медицинского страхования

Перечень выплат компенсационного характера

№	Наименование выплат компенсационного характера
Предусмотренные федеральными нормативно-правовыми актами	
1.1.	Выплаты работникам, занятым на работе с опасными и вредными условиями труда
1.2.	Выплаты за работу в условиях, отклоняющихся от нормальных (при выполнении работ различной квалификации, совмещении профессий (должностей), сверхурочной работе, работе в ночное время и при выполнении работ, отклоняющихся от нормальных)
1.3.	Процентная надбавка к должностному окладу (тарифной ставке) граждан, допущенных к государственной тайне на постоянной основе, в зависимости от степени секретности сведений, к которым они имеют доступ
Установленные нормативными правовыми актами субъекта Российской Федерации в качестве обязательных для введения в систему оплаты труда учреждений здравоохранения	
2.1.	Выплаты для работников госпиталей ветеранов войн, центров восстановительной медицины и специализированных отделений больниц (при условии использования этих отделений не менее, чем на 90 процентов для лечения ветеранов войн и лиц, приравненных к ним по льготам)
2.2.	Для медицинских работников домов ребёнка
2.3.	Медицинскому персоналу региональных сосудистых центров и первичных сосудистых отделений
2.4.	Работникам ГКУ «Нижегородский территориальный центр медицины катастроф», работа которых связана с постоянной готовностью к оказанию медицинской помощи в случае чрезвычайной ситуации, за фактически отработанное время
Установленные на уровне учреждений отсутствуют	

Перечень выплат стимулирующего характера

№	Наименование выплат стимулирующего характера
Предусмотренные нормативными правовыми актами субъекта Российской Федерации в качестве обязательных для введения в систему оплаты труда учреждений здравоохранения	
1.1.	Выплаты за качество выполняемых работ, в том числе дополнительно:
1.1.1.	выплаты отдельным категориям работников (врачам анестезиологам-реаниматологам (в том числе заведующим отделениями) и врачам-неонатологам (в том числе заведующим отделениями);
1.1.2.	специалистам ГБУЗ НО «Нижегородский областной наркологический диспансер», работающим в кабинетах медицинского освидетельствования на состояние опьянения и передвижных пунктах медицинского освидетельствования;
1.1.3.	врачам-специалистам и среднему медицинскому персоналу, оказывающему первичную амбулаторно-поликлиническую помощь;
1.1.4.	выплаты за степень и уровень образования, в том числе за наличие учёной степени, учёного звания, почётного звания, ведомственной награды.
1.2.	Выплаты за интенсивность и высокие результаты работы, в том числе:
1.2.1.	для доведения заработной платы работникам по основной должности (профессии) и по должностям (профессиям), занимаемым в порядке совместительства;
1.2.2.	до доведения заработной платы работников (без учёта премий и иных стимулирующих выплат), устанавливаемой в соответствии с новыми системами оплаты труда, до уровня не ниже заработной платы (без учёта премий и иных стимулирующих выплат), выплачиваемой до введения новых систем оплаты труда, при условии сохранения объёма должностных обязанностей работников и выполнения ими работ той же квалификации;

1.2.3.	за наставничество;
1.2.4.	за интенсивность труда.
1.3.	Премиальные выплаты по итогам работы, в том числе
1.3.1.	по итогам работы руководителям и работникам ГБУЗ НО «Нижегородский областной центр крови им.Н.Я.Климовой» ежемесячно при условии выполнения производственных показателей;
1.3.2.	работникам ГБУЗ НО «Специализированная клиническая кардиохирургическая больница»;
1.3.3.	работникам ГБУЗ НО «Инфекционная клиническая больница № 2 г. Нижнего Новгорода», ГБУЗ НО «Инфекционная больница № 9 г. Нижнего Новгорода», ГБУЗ НО «Инфекционная больница № 23 г. Нижнего Новгорода», ГБУЗ НО «Детская инфекционная больница № 8 г. Нижнего Новгорода»

Установленные на уровне учреждений отсутствуют

Анализ связи стимулирующих выплат с показателями деятельности учреждений и работников показал, что существующая система оплаты труда оказывает прямое влияние на показатели деятельности учреждения и качество оказываемой медицинской помощи. Получение стимулирующих выплат мотивирует работника к добросовестному и качественному выполнению функциональных обязанностей, а также к выполнению плановых объёмов медицинской помощи

Штатная и среднесписочная численность врачей, человек

№	Категория	Январь-сентябрь 2019 г.	Январь-декабрь 2019 г.□	Итог 2019 г. (данные Росстата)
1.	Штатная численность врачей	18407,50	18 392,50	
	в том числе:			
2.	штатная численность врачей, оказывающих первичную медико-санитарную помощь	7043,00	7 079,75	
3.	штатная численность врачей, оказывающих скорую медицинскую помощь	552,50	527,75	
4.	штатная численность врачей центральных районных больниц (районных больниц)	2192,50	2 197,50	
5.	Среднесписочная численность врачей	8 751,70	8 732,60	8 732,60
	в том числе:			
6.	среднесписочная численность врачей, оказывающих первичную медико-санитарную помощь	3 241,00	3 233,90	3 233,90
7.	среднесписочная численность врачей, оказывающих скорую медицинскую помощь	165,30	164,90	164,90
8.	среднесписочная численность врачей	1 169,20	1 166,60	1 166,60
9.	Коэффициент совместительства врачей	1,5	1,50	
	в том числе:			
10.	коэффициент совместительства врачей, оказывающих первичную медико-санитарную помощь	1,4	1,40	
11.	коэффициент совместительства врачей, оказывающих скорую медицинскую помощь	1,5	1,60	
12.	коэффициент совместительства врачей центральных районных больниц (районных больниц)	1,8	1,80	

*Колонка ("Январь-декабрь 2019 г.") заполняется данными на основании сведений, указанных в ФФСН №30

Штатная и среднесписочная численность среднего медицинского персонала (СМП), человек

№	Категория	Январь-сентябрь 2019 г.	Январь-декабрь 2019 г.
1.	Штатная численность среднего медицинского персонала	37 458,25	37 480,75
	в том числе:		
2.	штатная численность СМП, оказывающего первичную медико-санитарную помощь	13 231,75	13 300,75
3.	штатная численность СМП, оказывающего скорую медицинскую помощь	2 882,50	2 894,75
4.	штатная численность СМП центральных районных больниц (районных больниц)	5 233,00	5 251,75
5.	Среднесписочная численность СМП	23 635,20	23 516,10
	в том числе:		
6.	среднесписочная численность СМП, оказывающего первичную медико-санитарную помощь	7 107,80	7 072,00
7.	среднесписочная численность СМП, оказывающего скорую медицинскую помощь	1 811,50	1 802,40
8.	среднесписочная численность СМП центральных районных больниц (районных больниц)	5 361,10	5 334,10
9.	Коэффициент совместительства СМП	1,30	1,35
	в том числе:		
10.	коэффициент совместительства СМП, оказывающего первичную медико-санитарную помощь	1,30	1,25
11.	коэффициент совместительства СМП, оказывающего скорую медицинскую помощь	1,30	1,30
12.	коэффициент совместительства СМП центральных районных больниц (районных больниц)	1,30	1,30

*Колонка ("Январь-декабрь 2019 г.") заполняется данными на основании сведений, указанных в ФФСН №30

Штатная и среднесписочная численность младшего медицинского персонала (ММП), человек

№	Категория	Январь-сентябрь 2019 г.	Январь-декабрь 2019 г.□
1.	Штатная численность ММП	6761,25	6 663,00
	в том числе:		
2.	штатная численность ММП, оказывающего первичную медико-санитарную помощь	811,75	771,75
3.	штатная численность ММП, оказывающего скорую медицинскую помощь	44,75	54,75
4.	штатная численность ММП центральных районных больниц (районных больниц)	1286,75	1 240,50
5.	Среднесписочная численность ММП	2 503,30	2 417,60
	в том числе:		
6.	среднесписочная численность ММП, оказывающего первичную медико-санитарную помощь	144,2	139,30
7.	среднесписочная численность ММП, оказывающего скорую медицинскую помощь	28,6	27,60
8.	среднесписочная численность ММП центральных районных больниц (районных больниц)	603,8	583,10
9.	Коэффициент совместительства ММП	2,2	2,10
	в том числе:		
10.	коэффициент совместительства ММП оказывающего первичную медико-санитарную помощь	2,9	2,90
11.	коэффициент совместительства ММП, оказывающего скорую медицинскую помощь	1,6	1,60
12.	коэффициент совместительства ММП центральных районных больниц (районных больниц)	1,8	1,80

*Колонка ("Январь-декабрь 2019 г.") заполняется данными на основании сведений, указанных в ФФСН №30

Штатная численность ММП за период с января по декабрь 2019 сократилась в сравнении с периодом с января по сентябрь 2019. Сократились штатная численность ММП, оказывающего первичную медико-санитарную помощь и штатная численность ММП центральных районных больниц (районных больниц). Штатная численность ММП, оказывающего скорую медицинскую помощь увеличилась. Среднесписочная численность ММП за период с января по декабрь 2019 также сократилась в сравнении с периодом с января по сентябрь 2019. В то же время, коэффициент совместительства ММП за период с января по декабрь 2019 сократился в сравнении с периодом с января по сентябрь 2019. Данные значения говорят о недостаточности принимаемых мер по укомплектованию учреждений ММП.

Делается вывод о штатной и среднесписочной численности, изменению коэффициента совместительства, достаточности (недостаточности) принимаемых мер по укомплектованию учреждений кадрами. Проводится сравнительный анализ коэффициента совместительства медицинских работников в учреждениях, оказывающих первичную медико-санитарную помощь, скорую медицинскую помощь и медицинских работников центральных районных больниц (районных больниц) со средним значением коэффициента совместительства в регионе.

Средняя заработная плата врачей□

№	Категория	Январь-сентябрь 2019 г.	Январь-декабрь 2019 г.□□
1.	Заработная плата врачей в расчете на физическое лицо, рублей	55950,6	57303
	в том числе:		
2.	врачей, оказывающих первичную медико-санитарную помощь	43161,4	44204,7
3.	врачей, оказывающих скорую медицинскую помощь	67327,8	68955,2
4.	врачей центральных районных больниц (районных больниц)	61193,9	62673,1
5.	Заработная плата врачей в расчете на ставку, без учета заработной платы по внутреннему совместительству, рублей	49916	51122,6
	в том числе:		
6.	врачей, оказывающих первичную медико-санитарную помощь	47376,3	48521,5
7.	врачей, оказывающих скорую медицинскую помощь	78638,6	80539,4
8.	врачей центральных районных больниц (районных больниц)	47172,7	48312,9
9.	Соотношение заработной платы врачей в расчете на ставку и в расчете на физическое лицо, раз	0,89	0,89
	в том числе:		
10.	врачей, оказывающих первичную медико-санитарную помощь	1,10	1,10

По итогам проведенного анализа можно сделать вывод, что уровень заработной платы в расчёте на физическое лицо у врачей скорой медицинской помощи и врачей центральных районных больниц выше среднего показателя по региону, у врачей, оказывающих первичную медико-санитарную помощь – ниже; у среднего медицинского персонала, оказывающего скорую медицинскую помощь – выше среднего показателя по региону,

При этом уровень заработной платы в расчёте на ставку, без учёта выплат по внутреннему совместительству у врачей скорой медицинской помощи выше среднего показателя по региону, у врачей, оказывающих первичную медико-санитарную помощь и врачей центральных районных больниц – ниже.

*Без внешних совместителей

□□Колонка ("Январь-декабрь 2019 г.") заполняется данными
на основании сведений, указанных в ФФСН №30

Средняя заработная плата среднего медицинского персонала (СМП)

№	Категория	Январь-сентябрь 2019 г.	Январь-декабрь 2019 г.**
1.	Заработная плата СМП в расчете на физическое лицо, рублей	29576,3	29986,2
	в том числе:		
2.	СМП, оказывающего первичную медико-санитарную помощь	23463,2	23788,4
3.	СМП, оказывающего скорую медицинскую помощь	36795,7	37305,6
4.	СМП центральных районных больниц (районных больниц)	25376,6	25728,3
5.	Заработная плата СМП в расчете на ставку, рублей	26673,6	27043,3
	в том числе:		
6.	СМП, оказывающего первичную медико-санитарную помощь	24466,5	24805,6
7.	СМП, оказывающего скорую медицинскую помощь	33467,1	33930,9
8.	СМП центральных районных больниц (районных больниц)	21576,7	21875,7
9.	Соотношение заработной платы СМП в расчете на ставку и в расчете на физическое лицо, раз	0,90	0,90
	в том числе:		
10.	СМП, оказывающего первичную медико-санитарную помощь	1,04	1,04
11.	СМП, оказывающего скорую медицинскую помощь	0,91	0,91
12.	СМП центральных районных больниц (районных больниц)	0,85	0,85

По итогам проведенного анализа можно сделать вывод,что уровень заработной платы в расчёте на физическое лицо у среднего медицинского персонала, оказывающего скорую медицинскую помощь – выше среднего показателя по региону, у среднего медицинского персонала, оказывающего первичную медицинскую помощь и работающего в центральных районных больницах - ниже среднего показателя по региону.

При этом уровень заработной платы в расчёте на ставку, без учёта выплат по внутреннему совместительству у среднего медицинского персонала, оказывающего скорую медицинскую помощь – выше среднего показателя по региону, у среднего медицинского персонала, оказывающего первичную медицинскую помощь и работающего в центральных районных больницах – ниже среднего показателя по региону.

Средняя заработная плата младшего медицинского персонала (ММП)

№	Категория	Январь-сентябрь 2019 г.	Январь-декабрь 2019 г.**
1.	Заработная плата ММП в расчете на физическое лицо, рублей	28433,5	29917,5
	в том числе:		
2.	ММП, оказывающего первичную медико-санитарную помощь	23923,4	25172
3.	ММП, оказывающего скорую медицинскую помощь	33477,7	35225
4.	ММП центральных районных больниц (районных больниц)	22431,2	23601,9
5.	Заработная плата ММП в расчете на ставку, рублей	20930,1	22022,5
	в том числе:		
6.	ММП, оказывающего первичную медико-санитарную помощь	14210,2	14951,9
7.	ММП, оказывающего скорую медицинскую помощь	31190,2	32818,1
8.	ММП центральных районных больниц (районных больниц)	14971,1	15752,5
9.	Соотношение заработной платы ММП в расчете на ставку и в расчете на физическое лицо, раз	0,74	0,74
	в том числе:		
10.	ММП, оказывающего первичную медико-санитарную помощь	0,59	0,59
11.	ММП, оказывающего скорую медицинскую помощь	0,93	0,93
12.	ММП центральных районных больниц (районных больниц)	0,67	0,67

По итогам проведенного анализа можно сделать вывод,что уровень заработной платы в расчёте на физическое лицо у младшего медицинского персонала, оказывающего скорую медицинскую помощь – выше среднего показателя по региону, у младшего медицинского персонала, оказывающего первичную медицинскую помощь и работающего в центральных районных больницах - ниже среднего показателя по региону.

При этом уровень заработной платы в расчёте на ставку, без учёта выплат по внутреннему совместительству у младшего медицинского персонала, оказывающего скорую медицинскую помощь – выше среднего показателя по региону, у младшего медицинского персонала, оказывающего первичную медицинскую помощь и работающего в центральных районных больница - ниже среднего показателя по региону.

Структура начисленной заработной платы медицинских работников учреждений здравоохранения субъекта Российской Федерации

№	Категория	Начисленная заработная плата (всего)	в том числе:		
			Оклады	Компенсационные выплаты	Стимулирующие выплаты
на основе данных за январь-сентябрь 2019 г.					
1.	Врачи	100%	30,8	17,2	52
2.	Средний медицинский персонал	100%	41,1	20,3	38,6
3.	Младший медицинский персонал	100%	36,5	28	35,5
на основе данных за январь-декабрь 2019 г.					
4.	Врачи	100%	30,1	16,9	53
5.	Средний медицинский персонал	100%	40	20,5	39,5
6.	Младший медицинский персонал	100%	34,4	27,1	38,5

Структура начисленной заработной платы медицинских работников, оказывающих первичную медико-санитарную помощь

№	Категория	Начисленная заработная плата (всего)	в том числе:		
			Оклады	Компенсационные выплаты	Стимулирующие выплаты
на основе данных за январь-сентябрь 2019 г.					
1.	Врачи	100%	33,4	11,9	54,6
2.	Средний медицинский персонал	100%	42,8	14	43,3
3.	Младший медицинский персонал	100%	31,9	21,3	46,8
на основе данных за январь-декабрь 2019 г.					
4.	Врачи	100%	32,6	11,7	55,7
5.	Средний медицинский персонал	100%	41,7	14,1	44,3
6.	Младший медицинский персонал	100%	30,1	20,6	50,8

Структура начисленной заработной платы медицинских работников, оказывающих скорую медицинскую помощь

№	Категория	Начисленная заработная плата (всего)	в том числе:		
			Оклады	Компенсационные выплаты	Стимулирующие выплаты
на основе данных за январь-сентябрь 2019 г.					
1.	Врачи	100%	35,5	21	43,5
2.	Средний медицинский персонал	100%	41,3	25,7	33
3.	Младший медицинский персонал	100%	26,8	29	44,2
на основе данных за январь-декабрь 2019 г.					
4.	Врачи	100%	34,7	20,6	44,3
5.	Средний медицинский персонал	100%	40,2	26	33,8
6.	Младший медицинский персонал	100%	25,3	28,1	47,9

Структура начисленной заработной платы медицинских работников центральных районных больниц (районных больниц)

№	Категория	Начисленная заработная плата (всего)	в том числе:		
			Оклады	Компенсационные выплаты	Стимулирующие выплаты
на основе данных за январь-сентябрь 2019 г.					
1.	Врачи	100%	34,4	20	45,6
2.	Средний медицинский персонал	100%	47,7	19,4	32,9
3.	Младший медицинский персонал	100%	43,6	27,4	29
на основе данных за январь-декабрь 2019 г.					
4.	Врачи	100%	33,6	19,7	46,5
5.	Средний медицинский персонал	100%	46,4	19,6	33,7
6.	Младший медицинский персонал	100%	41,1	26,5	31,5

На основе проведенного анализа можно сделать вывод, что доля окладной (гарантированной части) заработной платы медицинских работников ниже рекомендуемых значений (55 – 60 %).

Наибольшая доля оклада в структуре заработной платы наблюдается:

у врачей скорой медицинской помощи;

у среднего медперсонала центральных районных больниц;

у младшего медперсонала центральных районных больниц.

Наименьшая доля оклада наблюдается:

у врачей, оказывающих первичную медико-санитарную помощь;

у среднего медперсонала, оказывающего скорую медицинскую помощь;

у младшего медперсонала, оказывающего скорую медицинскую помощь.

При этом в структуре заработной платы работников, оказывающих первичную медико-санитарную помощь, доля окладов, по сравнению со средним значением в регионе, у врачей и среднего медперсонала выше, у младшего медперсонала ниже.

В структуре заработной платы работников, оказывающих скорую медицинскую помощь, доля окладов, по сравнению со средним значением в регионе у врачей и среднего медперсонала выше, у младшего медперсонала ниже.

В структуре заработной платы работников центральных районных больниц (районных больниц) доля окладов выше, чем среднее значение в регионе.

Распределение средств, направленных на выплаты стимулирующего характера медицинским работникам учреждений здравоохранения

№	Категория	Стимулирующие выплаты (всего)	в том числе:		
			установленные в фиксированном размере	выплачиваемые по показателям эффективности	выплачиваемые по решению руководителя
на основе данных за январь-сентябрь 2019 г.					
1.	Врачи	100%	16	41,3	42,7
2.	Средний медицинский персонал	100%	21	38,3	40,7
3.	Младший медицинский персонал	100%	7,8	44,9	47,3
на основе данных за январь-декабрь 2019 г.					
4.	Врачи	100%	16,3	42,1	41,6
5.	Средний медицинский персонал	100%	22	39,2	38,8
6.	Младший медицинский персонал	100%	8,5	48,8	42,7

Распределение средств, направленных на выплаты стимулирующего характера, медицинским работникам, оказывающим первичную медико-санитарную помощь

№	Категория	Стимулирующие выплаты (всего)	в том числе:		
			установленные в фиксированном размере	выплачиваемые по показателям эффективности	выплачиваемые по решению руководителя
на основе данных за январь-сентябрь 2019 г.					
1.	Врачи	100%	18,6	43,5	37,9
2.	Средний медицинский персонал	100%	21,8	40,4	37,8
3.	Младший медицинский персонал	100%	13,3	31,7	55
на основе данных за январь-декабрь 2019 г.					
4.	Врачи	100%	18,9	44,3	36,8
5.	Средний медицинский персонал	100%	22,8	41,4	35,8
6.	Младший медицинский персонал	100%	14,5	34,4	51,1

Распределение средств, направленных на выплаты стимулирующего характера, медицинским работникам, оказывающим скорую медицинскую помощь

№	Категория	Стимулирующие выплаты (всего)	в том числе:		
			установленные в фиксированном размере	выплачиваемые по показателям эффективности	выплачиваемые по решению руководителя
на основе данных за январь-сентябрь 2019 г.					
1.	Врачи	100%	33,2	57,9	8,9
2.	Средний медицинский персонал	100%	36,9	47,7	15,4
3.	Младший медицинский персонал	100%	16,5	63,8	19,7
на основе данных за январь-декабрь 2019 г.					
4.	Врачи	100%	33,8	59	7,2
5.	Средний медицинский персонал	100%	38,7	48,8	12,5
6.	Младший медицинский персонал	100%	18	69,3	12,7

Распределение средств, направленных на выплаты стимулирующего характера, медицинским работникам центральных районных больниц (районных больниц)

№	Категория	Стимулирующие выплаты (всего)	в том числе:		
			установленные в фиксированном размере	выплачиваемые по показателям эффективности	выплачиваемые по решению руководителя
на основе данных за январь-сентябрь 2019 г.					
1.	Врачи	100%	13,5	29,6	56,9
2.	Средний медицинский персонал	100%	22,8	23,7	53,5
3.	Младший медицинский персонал	100%	11,7	18,7	69,6
на основе данных за январь-декабрь 2019 г.					
4.	Врачи	100%	13,8	30,2	56
5.	Средний медицинский персонал	100%	23,9	24,3	51,8
6.	Младший медицинский персонал	100%	12,7	20,5	66,8

Распределение работников в зависимости от отработанного времени

№	Категория	Количество занятых ставок																			
		Всего работников	до 0,1	от 0,11до 0,25	от 0,251до 0,3	от 0,31 до 0,4	от 0,41 до 0,5	от 0,51 до 0,6	от 0,61 до 0,7	от 0,71 до 0,8	от 0,81 до 0,9	от 0,91 до 0,99	1	от 1,1 до 1,2	от 1,21 до1,3	от 1,31до 1,4	от 1,41 до 1,5	от 1,51 до 1,6	от 1,61 до 1,7	от 1,71 до 1,8	от 1,81 до 1,9	от 1,91 до 2
на основе данных за январь-сентябрь 2019 г.																					
1.	Врачи	100%					247	47	19	512			1286		1869	8	5278	7	224	907		
2.	Средний медицинский персонал	100%					806	89	347	1271			3002	847	4928	506	10089	589	895	1638		
3.	Младший медицинский персонал	100%												1029			369			22	32	1121
на основе данных за январь-декабрь 2019 г.																					
4.	Врачи	100%					256	54		516			1249		1875	12	5254	7	212	879		
5.	Средний медицинский персонал	100%					785	109	365	1245			2950	856	4895	489	10028	602	874	1689		
6.	Младший медицинский персонал	100%												1025			366			21	29	1102

По итогам проведенного анализа: в период с января по сентябрь 2019 г. наиболее количество врачей занимало от 1,41 до 1,5 ставок, средних медицинских работников - от 1,41 до 1,5 ставок, младших медицинских работников - от 1,91 до 2 ставок. В период с января по декабрь 2019 г. наиболее количество врачей занимало от 1,41 до 1,5 ставок, средних медицинских работников - от 1,41 до 1,5 ставок, младших медицинских работников - от 1,91 до 2 ставок. В течении года распределение работников в зависимости от числа занятых ими ставок не менялось.

Делается вывод о распределении работников в зависимости от числа занятых ими ставок.

Распределение работников по числу трудовых договоров с медицинской организацией

№	Категория	Всего работников	Заключено трудовых договоров					
			1	2	3	4	5	6 и более
на основе данных за январь-сентябрь 2019 г.								
1.	Врачи	100%	49	51				
2.	Средний медицинский персонал	100%	65	35				
3.	Младший медицинский персонал	100%	71	29				
на основе данных за январь-декабрь 2019 г.								
4.	Врачи	100%	49	51				
5.	Средний медицинский персонал	100%	65	35				
6.	Младший медицинский персонал	100%	71	29				

По итогам проведенного анализа: за период с января по сентябрь 2019 г. с наибольшим количеством врачей было заключено 2 трудовых договора. Со средним и младшим медицинским персоналом заключалось по одному трудовому договору. За период с января по декабрь 2019 г. ситуация не изменилась. Наибольшая доля медицинских работников, с которыми заключался один трудовой договор, приходится на средний и младший медицинский персонал. Распространено привлечение врачебного персонала на работу в нескольких позициях (совместительством запимается половина всех врачебных кадров).

Занятие должности на условиях совместительства требует заключения отдельного трудового договора. На основе данного анализа делается вывод о доле работников занимающих в учреждении только одну должность, а также распространенность привлечения работников на несколько позиций.

Штатная численность медицинских работников□

№ п/п	Наименование показателя	Динамика значений показателя по годам							2025 к 2019
	Штатная численность врачей	2019	2020	2021	2022	2023	2024	2025	
1.	Норма труда в среднем на 1 работника (на ставку), посещения								-
2.	Численность обслуживаемого населения□□, тыс. человек	3 214,60	3202,9	3191,2	3178,4	3164,7	3149,6	3133,9	97,5
3.	Нормативная штатная численность медицинских работников□□□, шт. ед.								
4.	Коэффициент геолокации□□□□	1,2	1,2	1,2	1,2	1,2	1,2	1,2	1
5.	Расчетная штатная численность медицинских работников	22815	22690,5	22542,7	22552,9	22647,7	22313,9	22202,7	97,3
6.	Штатная численность медицинских работников	18392,5							
7.	Соотношение расчетной и фактической штатной численности, %	80,6							-
	Штатная численность среднего медицинского персонала	2019	2020	2021	2022	2023	2024	2025	2025 к 2019
8.	Норма труда в среднем на 1 работника (на ставку), посещения								-
9.	Численность обслуживаемого населения□□, тыс. человек	3 214,60	3202,9	3191,2	3178,4	3164,7	3149,6	3133,9	97,5
10.	Нормативная штатная численность медицинских работников□□□, шт. ед.								
11.	Коэффициент геолокации□□□□	1,2	1,2	1,2	1,2	1,2	1,2	1,2	1
12.	Расчетная штатная численность медицинских работников	43717,75	43277	48254	43046	43052	42644	42431	97,1
13.	Штатная численность медицинских работников	37 480,75							

14.	Соотношение расчетной и фактической штатной численности, %	85,7							-
	Штатная численность младшего медицинского персонала	2019	2020	2021	2022	2023	2024	2025	2025 к 2019
15.	Норма труда в среднем на 1 работника (на ставку), посещения								-
16.	Численность обслуживаемого населения□□, тыс. человек	3 214,60	3202,9	3191,2	3178,4	3164,7	3149,6	3133,9	97,5
17.	Нормативная штатная численность медицинских работников□□□, шт. ед.								
18.	Коэффициент геолокации□□□□	1,2	1,2	1,2	1,2	1,2	1,2	1,2	1
19.	Расчетная штатная численность медицинских работников	18783,75	18558	18441	18436	18436	18435	18343	97,7
20.	Штатная численность медицинских работников	6 663,00							
21.	Соотношение расчетной и фактической штатной численности, %	35,5							-
	Штатная численность врачей, занятых в первичном звене	2019	2020	2021	2022	2023	2024	2025	2025 к 2019
22.	Норма труда в среднем на 1 работника (на ставку), посещения								-
23.	Численность обслуживаемого населения□□, тыс. человек	3 214,60	3202,9	3191,2	3178,4	3164,7	3149,6	3133,9	97,5
24.	Нормативная штатная численность медицинских работников□□□, шт. ед.								
25.	Коэффициент геолокации□□□□	1,2	1,2	1,2	1,2	1,2	1,2	1,2	1
26.	Расчетная штатная численность медицинских работников	9150,25	9166	9188	9198	9205	9215	9224	100,8
27.	Штатная численность медицинских работников	7 079,75							
28.	Соотношение расчетной и фактической штатной численности, %	77,4							-

	Штатная численность среднего медицинского персонала, занятого в первичном звене	2019	2020	2021	2022	2023	2024	2025	2025 к 2019
29.	Норма труда в среднем на 1 работника (на ставку), посещения								-
30.	Численность обслуживаемого населения□□, тыс. человек	3 214,60	3202,9	3191,2	3178,4	3164,7	3149,6	3133,9	97,5
31.	Нормативная штатная численность медицинских работников□□□, шт. ед.								
32.	Коэффициент геолокации□□□□	1,2	1,2	1,2	1,2	1,2	1,2	1,2	1
33.	Расчетная штатная численность медицинских работников	16357,75	16386	16415	16422	16428	16438	16450	100,6
34.	Штатная численность медицинских работников	13 300,75							
35.	Соотношение расчетной и фактической штатной численности, %	81,3							-
	Штатная численность врачей скорой медицинской помощи	2019	2020	2021	2022	2023	2024	2025	2025 к 2019
36.	Норма труда в среднем на 1 работника (на ставку), посещения								-
37.	Численность обслуживаемого населения□□, тыс. человек	3 214,60	3202,9	3191,2	3178,4	3164,7	3149,6	3133,9	97,5
38.	Нормативная штатная численность медицинских работников□□□, шт. ед.								
39.	Коэффициент геолокации□□□□	1,2	1,2	1,2	1,2	1,2	1,2	1,2	1
40.	Расчетная штатная численность медицинских работников	653,25	644	644	644	644	644	644	98,6
41.	Штатная численность медицинских работников	527,75							
42.	Соотношение расчетной и фактической штатной численности, %	80,8							-
	Штатная численность среднего медицинского персонала скорой	2019	2020	2021	2022	2023	2024	2025	2025 к 2019

	медицинской помощи								
43.	Норма труда в среднем на 1 работника (на ставку), посещения								-
44.	Численность обслуживаемого населения□□, тыс. человек	3 214,60	3202,9	3191,2	3178,4	3164,7	3149,6	3133,9	97,5
45.	Нормативная штатная численность медицинских работников□□□, шт. ед.								
46.	Коэффициент геолокации□□□□	1,2	1,2	1,2	1,2	1,2	1,2	1,2	1
47.	Расчетная штатная численность медицинских работников	3054,75	3066	3068	3068	3068	3068	3068	100,4
48.	Штатная численность медицинских работников	2 894,75							
49.	Соотношение расчетной и фактической штатной численности, %	94,8							-
	Штатная численность врачей ЦРБ (РБ)	2019	2020	2021	2022	2023	2024	2025	2025 к 2019
50.	Норма труда в среднем на 1 работника (на ставку), посещения								-
51.	Численность обслуживаемого населения□□, тыс. человек	3 214,60	3202,9	3191,2	3178,4	3164,7	3149,6	3133,9	97,5
52.	Нормативная штатная численность медицинских работников□□□, шт. ед.								
53.	Коэффициент геолокации□□□□	1,2	1,2	1,2	1,2	1,2	1,2	1,2	1
54.	Расчетная штатная численность медицинских работников	2649,75	2657	2658	2659	2660	2661	2662	100,5
55.	Штатная численность медицинских работников	2 197,50							
56.	Соотношение расчетной и фактической штатной численности, %	82,9							-
	Штатная численность среднего медицинского персонала ЦРБ (РБ)	2019	2020	2021	2022	2023	2024	2025	2025 к 2019

57.	Норма труда в среднем на 1 работника (на ставку), посещения								-
58.	Численность обслуживаемого населения□□, тыс. человек	3 214,60	3202,9	3191,2	3178,4	3164,7	3149,6	3133,9	97,5
59.	Нормативная штатная численность медицинских работников□□□, шт. ед.								
60.	Коэффициент геолокации□□□□	1,2	1,2	1,2	1,2	1,2	1,2	1,2	1
61.	Расчетная штатная численность медицинских работников	6251,50	6252	6253	6254	6255	6256	6257	100,1
62.	Штатная численность медицинских работников	5 251,75							
63.	Соотношение расчетной и фактической штатной численности, %	84,0							-

*Таблицы №№ 20-25 заполняются по категориям работников: врачи, СМП, ММП; врачи и СМП, занятые в первичном звене; врачи и СМП скорой медицинской помощи; врачи и СМП ЦРБ (РБ)

** С учетом прогнозируемых демографических
изменений
*** Рассчитывается исходя из численности
обслуживания населения и нормативов труда
****Учитывает региональные особенности, долю сельского населения, наличие
труднодоступных районов, распределение заболеваемости

Мероприятия, направленные на достижение целевого индикатора:
- анализ организационной и штатной численности медицинских работников в учреждениях здравоохранения субъекта Российской Федерации;
- корректировка организационной и штатной численности медицинских работников с учетом региональных особенностей (коэффициент геолокации);
- согласование с Минздравом России организационной и штатной численности медицинских работников и коэффициент геолокации;
- принятие нормативного правового акта, определяющего организационную и штатную численность медицинских работников в учреждениях здравоохранения;
- разработка плана организационно-штатных мероприятий по изменению штатной численности медицинских работников в учреждениях здравоохранения;
- проведение организационно-штатных мероприятий.

Коэффициент совместительства

№	Наименование показателя	Динамика значений показателя по годам							2025 к 2019
		2019	2020	2021	2022	2023	2024	2025	
1.	«Коэффициент совместительства врачей» (не более)	1,5	1,5	1,4	1,4	1,3	1,2	1,2	0,8
	динамика к 2019 году, %	1	1	0,9	0,9	0,9	0,8	0,8	-
2.	«Коэффициент совместительства врачей, занятых в первичном звене» (не более)*	1,4	1,4	1,4	1,4	1,3	1,2	1,2	0,857
	динамика к 2019 году, %	1	1,0	1,0	1,0	0,9	0,9	0,9	-
3.	«Коэффициент совместительства врачей скорой медицинской помощи» (не более)*	1,6	1,6	1,5	1,4	1,3	1,2	1,2	0,75
	динамика к 2019 году, %	1	1,0	0,9	0,9	0,8	0,8	0,8	-
4.	«Коэффициент совместительства врачей ЦРБ (РБ)» (не более)*	1,8	1,8	1,6	1,5	1,3	1,2	1,2	0,66
	динамика к 2019 году, %	1	1,0	0,9	0,8	0,7	0,7	0,7	-
5.	«Коэффициент совместительства среднего медицинского персонала» (не более)*	1,4	1,3	1,3	1,3	1,2	1,2	1,2	0,857
	динамика к 2019 году, %	1	1,0	1,0	1,0	0,9	0,9	0,9	-
6.	«Коэффициент совместительства среднего медицинского персонала, занятого в первичном звене» (не более)*	1,3	1,3	1,3	1,3	1,2	1,2	1,2	0,923
	динамика к 2019 году, %	1	1,0	1,0	1,0	0,9	0,9	0,9	-
7.	«Коэффициент совместительства среднего медицинского персонала скорой медицинской помощи» (не более)*	1,3	1,3	1,3	1,3	1,2	1,2	1,2	0,923
	динамика к 2019 году, %	1	1,0	1,0	1,0	0,9	0,9	0,9	-
8.	«Коэффициент совместительства среднего медицинского персонала ЦРБ (РБ)» (не более)*	1,3	1,3	1,3	1,3	1,2	1,2	1,2	0,923
	динамика к 2019 году, %	1	1,0	1,0	1,0	0,9	0,9	0,9	-
9.	«Коэффициент совместительства младшего	2,1	2,1	1,9	1,7	1,5	1,2	1,2	0,571

	медицинского персонала» (не более)*								
	динамика к 2019 году, %	1	1,0	0,9	0,8	0,7	0,6	0,6	-

* Рассчитывается как число занятых ставок, деленное на число работников

Укомплектованность

№	Наименование показателя	Динамика значений показателя по годам врачи							2025 к 2019
		2019	2020	2021	2022	2023	2024	2025	
1.	**Штатная численность врачей**	18392,5	18392,5						
	динамика к 2019 году, % врачи	1	1						
2.	Число вакантных ставок	2766,5	2766,5						-
	динамика к 2019 году, % врачи	1	1						
3.	Укомплектованность (не менее)□,% врачи	84,5	84,5					95%	-
4.	**Штатная численность среднего медицинского персонала**	37480,8	37480,8						
	динамика к 2019 году, % средний медицинский персонал	1	1						
5.	Число вакантных ставок	3852,5	3852,5						-
	динамика к 2019 году, % средний медицинский персонал	1	1						
6.	Укомплектованность (не менее)□,% средний медицинский персонал	89,7	89,7					95%	-
7.	**Штатная численность младшего медицинского персонала**	6663	6663						
	динамика к 2019 году, %	1	1						

	младший медицинский персонал								
8.	Число вакантных ставок младший медицинский персонал	1212,5	1212,5						-
	динамика к 2019 году, % младший медицинский персонал	1	1						
9.	Укомплектованность (не менее)*,% младший медицинский персонал	81,8	81,8					95%	-
10.	**Штатная численность врачей, занятых в первичном звене**	7079,75	7079,75						
	динамика к 2019 году, % врачи	1	1						
11.	Число вакантных ставок	1300	1300						-
	динамика к 2019 году, % врачи	1	1						
12.	Укомплектованность (не менее)*,% врачи	81,6	81,6					95%	-
13.	**Штатная численность среднего медицинского персонала, занятого в первичном звене**	13300,8	13300,8						
	динамика к 2019 году, % средний медицинский персонал	1	1						
14.	Число вакантных ставок	1820	1820						-
	динамика к 2019 году, % средний медицинский персонал	1	1						
15.	Укомплектованность (не менее)*,% средний	86,3	86,3					95%	-

	медицинский персонал								
16.	**Штатная численность врачей скорой медицинской помощи**	527,75	527,75						
	динамика к 2019 году, % врачи	1	1						
17.	Число вакантных ставок	261	261						-
	динамика к 2019 году, % врачи	1	1						
18.	Укомплектованность (не менее)*,% врачи	50,5	50,5					95%	-
19.	**Штатная численность среднего медицинского персонала скорой медицинской помощи**	2894,75	2894,75						
	динамика к 2019 году, % средний медицинский персонал	1	1						
20.	Число вакантных ставок	351,5	351,5						-
	динамика к 2019 году, % средний медицинский персонал	1	1						
21.	Укомплектованность (не менее)*,% средний медицинский персонал	87,9	87,9					95%	-
22.	**Штатная численность врачей ЦРБ (РБ)**	2197,5	2197,5						
	динамика к 2019 году, % врачи	1	1						
23.	Число вакантных ставок	347,5	347,5						-
	динамика к 2019 году, % врачи	1	1						
24.	Укомплектованность (не менее)*,% врачи	84,2	84,2					95%	-

25.	**Штатная численность среднего медицинского персонала ЦРБ (РБ)**	5251,75	5251,75						
	динамика к 2019 году, % средний медицинский персонал	1	1						
26.	Число вакантных ставок	311	311						-
	динамика к 2019 году, % средний медицинский персонал	1	1						
27.	Укомплектованность (не менее)*,% средний медицинский персонал	94,1	94,1					95%	-

* Рассчитывается как число занятых ставок на число вакантных ставок

"Доля окладов в структуре заработной платы"

№	Наименование показателя	Динамика значений показателя по годам							2025 к 2019
		2019	2020	2021	2022	2023	2024	2025	
1	Доля окладов в структуре заработной платы врачей*,%	30,1	29	30,1	36	41	46	55	1,8
2	Доля окладов в структуре заработной платы среднего медицинского персонала*,%	40	38	40	44	47	50	55	1,4
3	Доля окладов в структуре заработной платы младшего медицинского персонала*,%	34,4	34	34,4	39	43	47	55	1,6
4	Доля окладов в структуре заработной платы врачей, занятых в первичном звене*,%	32,6	31	32,6	38	42	47	55	1,7
5	Доля окладов в структуре заработной платы среднего медицинского персонала, занятого в первичном звене*,%	41,7	40	41,7	45	48	51	55	1,3
6	Доля окладов в структуре заработной платы врачей скорой медицинской помощи*,%	34,7	34	34,7	39	43	47	55	1,6
7	Доля окладов в структуре заработной платы среднего медицинского персонала скорой медицинской помощи*,%	40,2	39	40,2	44	47	50	55	1,4
8	Доля окладов в структуре заработной платы врачей ЦРБ (РБ)*,%	33,6	32	33,6	38	42	47	55	1,6
9	Доля окладов в структуре заработной платы врачей среднего медицинского персонала ЦРБ (РБ)*,%	46,4	46	46,4	48	50	52	55	1,2

Мероприятия, направленные на достижение целевых индикаторов:

- дополнительное повышение окладов за счет перераспределения финансовых средств фонда оплаты труда.

* Без учета выплат по районному регулированию оплаты труда

"Доля отраслевых выплат компенсационного характера в структуре заработной платы"

Наименование показателя	Динамика значений показателя по годам							2025 к 2019
	2019	2020	2021	2022	2023	2024	2025	
Доля отраслевых выплат компенсационного характера в структуре заработной платы врачей	16,9	17	16,9	16,8	16,4	16	15	0,9
Доля отраслевых выплат компенсационного характера в структуре заработной платы среднего медицинского персонала	20,5	20	20,5	19,3	18,3	17,3	15	0,7
Доля отраслевых выплат компенсационного характера в структуре заработной платы младшего медицинского персонала	27,1	29	27,1	25,4	22,8	20,2	15	0,6
Доля отраслевых выплат компенсационного характера в структуре заработной платы врачей, занятых в первичном звене	11,7	11,8	11,7	12,5	13,1	13,7	15	1,3
Доля отраслевых выплат компенсационного характера в структуре заработной платы среднего медицинского персонала, занятого в первичном звене	14,1	13,8	14,1	14,2	14,4	14,6	15	1,1
Доля отраслевых выплат компенсационного характера в структуре заработной платы врачей скорой медицинской помощи	20,6	20,7	20,6	19,8	18,6	17,4	15	0,7
Доля отраслевых выплат компенсационного характера в структуре заработной платы среднего медицинского персонала скорой медицинской помощи	26	25,4	26	23,6	21,5	19,4	15	0,6
Доля отраслевых выплат компенсационного характера в структуре заработной платы врачей ЦРБ (РБ)	19,7	19,8	19,7	19	18	17	15	0,8
Доля отраслевых выплат компенсационного характера в структуре заработной платы среднего медицинского персонала ЦРБ (РБ)	19,6	19,1	19,6	18,5	17,6	16,7	15	0,8

"Доля отраслевых выплат стимулирующего характера в структуре заработной платы"

Наименование показателя	Динамика значений показателя по годам							2025 к 2019
	2019	2020	2021	2022	2023	2024	2025	
Расходы на выплаты стимулирующего характера в структуре заработной платы врачей	53	54	53	47,2	42,6	38	30	0,6
Расходы на выплаты стимулирующего характера в структуре заработной платы среднего медицинского персонала	39,5	42	39,5	36,7	34,7	32,7	30	0,8
Расходы на выплаты стимулирующего характера в структуре заработной платы младшего медицинского персонала	38,5	37	38,5	35,6	34,2	32,8	30	0,8
Расходы на выплаты стимулирующего характера в структуре заработной платы врачей, занятых в первичном звене	55,7	57,2	55,7	49,5	44,9	39,3	30	0,5
Расходы на выплаты стимулирующего характера в структуре заработной платы среднего медицинского персонала, занятого в первичном звене	44,2	46,2	44,2	40,8	37,6	34,4	30	0,7
Расходы на выплаты стимулирующего характера в структуре заработной платы врачей скорой медицинской помощи	44,7	45,3	44,7	41,2	38,4	35,6	30	0,7
Расходы на выплаты стимулирующего характера в структуре заработной платы среднего медицинского персонала скорой медицинской помощи	33,8	35,6	33,8	32,4	31,5	30,6	30	0,9
Расходы на выплаты стимулирующего характера в структуре заработной платы врачей ЦРБ (РБ)	46,7	48,2	46,7	43	40	36	30	0,6
Расходы на выплаты стимулирующего характера в структуре заработной платы среднего медицинского персонала ЦРБ (РБ)	34	34,9	34	33,5	32,4	31,3	30	0,9

Динамика количества штатных должностей и физических лиц														
Количество штатных должностей на 2020 год, ед.	*Количество физических лиц на 2020, человек*	*Количество штатных должностей на 2021 год, ед.*	*Количество физических лиц на 2021, человек*	*Количество штатных должностей на 2022 год, ед.*	*Количество физических лиц на 2022, человек*	*Количество штатных должностей на 2023 год, ед.*	*Количество физических лиц на 2023, человек*	*Количество штатных должностей на 2024 год, ед.*	*Количество физических лиц на 2024, человек*	*Количество штатных должностей на 2025 год, ед.*	*Количество физических лиц на 2025, человек*	*Итоговое отклонение от штатного расписания 2019 года*	*Итоговое отклонение от физических лиц в 2019 году*	*Обоснование изменения штатного расписания*
ГБУЗ НО «Навашинская ЦРБ»														
Малоокуловский ФАП, Нижегородская область, д. Малое Окулово, ул.Пионерская, д.2 а, 246 человек (в том числе дети – 26), строительство ФАП взамен ранее существующего														
1	*1*	*1*	*1*	*1*	*1*	*1*	*1*	*1*	*1*	*1*	*1*	*0*	*0*	*Строительство взамен существующего, доукомплектование*
ГБУЗ НО «Навашинская ЦРБ»														
Поздняковский ОВОП, Нижегородская область, с. Поздняково, ул.Богатова, 2, 684 человек (в том числе дети –93), строительство ОВОП взамен ранее существующего объекта														
3,5	*2*	*3,5*	*2*	*3,5*	*2*	*2*	*2*	*2*	*2*	*2*	*2*	*1,5*	*0*	*Строительство взамен существующего, доукомплектование*
ГБУЗ НО «Княгининская ЦРБ»														
Шишковердский ФАП, Нижегородская область, с. Шишковердь, ул.Люкина, 13, 81 человек (в том числе дети –25), строительство ФАП взамен ранее существующего														

1	*1*	*1*	*1*	*1*	*1*	*1*	*1*	*1*	*1*	*1*	*1*	*0*	*0*	*Строительство взамен существующего, доукомплектование*
ГБУЗ НО «Ветлужская ЦРБ»														
Макарьевский ФАП, Нижегородская область, д. Скрябино, 28, 207 человек (в том числе дети – 32), строительство ФАП взамен ранее существующего														
1	*1*	*1*	*1*	*1*	*1*	*1*	*1*	*1*	*1*	*1*	*1*	*0*	*0*	*Строительство взамен существующего, доукомплектование*
ГБУЗ НО «Бутурлинская ЦРБ»														
Борнуковский ФАП, Нижегородская область, с. Борнуково, ул.Центральная, 31А, 406 человек (в том числе дети – 41), строительство ФАП взамен ранее существующего														
1	*1*	*1*	*1*	*1*	*1*	*1*	*1*	*1*	*1*	*1*	*1*	*0*	*0*	*Строительство взамен существующего, доукомплектование*
ГБУЗ НО «Спасская ЦРБ»														
Турбанский ФАП, Нижегородская область, Спасский муниципальный район, с. Турбанка, ул.Нагорная, 39, 657 человека (в том числе дети - 96), строительство ФАП взамен ранее существующего														
1	*1*	*1*	*1*	*1*	*1*	*1*	*1*	*1*	*1*	*1*	*1*	*0*	*0*	*Строительство взамен существующего, доукомплектование*
ГБУЗ НО «Городская больница №2 г.Дзержинская»														
ОВОП п.Бабушкино, Нижегородской области, г.о.г. Дзержинск, п. Бабушкино, 3000 человек, строительство ОВОП														

0	*0*	*0*	*0*	*0*	*0*	*13,25*	*10*	*13,25*	*10*	*13,25*	*10*	*13,25*	*10*	*Новое строительство*
ГБУЗ НО «Городская поликлиника №1 Приокского района г.о.г. Нижнего Новгорода»														
Строительство взрослой поликлиники на 250 посещений в смену, Нижегородская область, п. Новинки, пересечение ул. Гагарина и ул. Школьная, 22500 человек (в том числе жен. - 14175) строительство														
0	*0*	*12*	*10*	*12*	*10*	*12*	*10*	*12*	*10*	*78*	*69*	*78*	*69*	*Новое строительство*
ГБУЗ НО "Кстовская ЦРБ"														
Строительство детской поликлиники на 500 посещений в смену, Нижегородская область, Кстовский муниципальный район, ул. Талалушкина, 14, 24649 человек (в том числе городского населения - 18615) строительство														
159	*90*	*159*	*93*	*159*	*96*	*159*	*100*	*159*	*101*	*226*	*130*	*67*	*40*	*Новое строительство*
ГБУЗ НО «Семеновская ЦРБ»														
ФАП Зубовский, Нижегородская область, г.о. Семеновский, д. Зубово, ул. Панельная, д.7, 176 человек прикрепленного населения, (в том числе жен. - 786, дети -291), строительство ФАП														
0	*0*	*0*	*0*	*1*	*1*	*1*	*1*	*1*	*1*	*1*	*1*	*1*	*1*	*Новое строительство*

ГБУЗ НО «Городецкая ЦРБ»														
Строительство детской поликлиники на 300 посещений в смену, Нижегородская область, Городецкий Муниципальный район, пересечение ул. Довлатора и ул. 9 января, 9701 человек, строительство														
0	***0***	***0***	***0***	***0***	***0***	***0***	***0***	***0***	***0***	***91,5***	***100***	***91,5***	***100***	***Новое строительство***
ГБУЗ НО «Городская поликлиника №30 Советского района г. Н.Новгорода»														
Строительство поликлиники в Советском районе г. Н.Новгорода на 500 посещений в смену, Нижегородская область, г.Н.Новгород, ул. Романтиков, 33000 человек														
0	***0***	***0***	***0***	***0***	***0***	***0***	***0***	***0***	***0***	***149,5***	***147***	***149,5***	***147***	***Новое строительство***
ГБУЗ НО «Детская городская больница №17 Сормовского района г.о.г. Н. Новгорода»														
Строительство детской поликлиники на 500 посещений в смену, г.о.г. Нижний Новгород, Сормовский район, ул. Сутырина д.19, 16000 человек прикрепленного населения, строительство														
0	***0***	***0***	***0***	***0***	***0***	***0***	***0***	***0***	***0***	***196***	***176***	***196***	***176***	***Новое строительство***
ГБУЗ НО «Богородская ЦРБ»														
Шумиловский ФАП, Нижегородская область Богородский муниципальный округ муниципальный район д. Шумилово, 320 человек (в том числе жен. - 163, дети -28), строительство ФАП														
0	***0***	***1***	***1***	***1***	***1***	***1***	***1***	***1***	***1***	***1***	***1***	***1***	***1***	***Новое строительство***
ГБУЗ НО «Богородская ЦРБ»														

ФАП п. Комсомольский, Нижегородская область Богородский муниципальный округ муниципальный район п. Комсомольский, 206 человек (в том числе жен. - 98, дети -36), строительство ФАП														
0	*0*	*1*	*1*	*1*	*1*	*1*	*1*	*1*	*1*	*1*	*1*	*1*	*1*	*Новое строительство*
ГБУЗ НО «Варнавинская ЦРБ»														
Горкинский ФАП, Нижегородская область Варнавинский муниципальный район с. Горки, 138 человек (в том числе жен. - 80, дети -16), строительство ФАП														
0	*0*	*1*	*1*	*1*	*1*	*1*	*1*	*1*	*1*	*1*	*1*	*1*	*1*	*Новое строительство*
ГБУЗ НО «Ковернинская ЦРБ»														
ФАП с.Белбаж, Нижегородская область Ковернинский муниципальный район, с. Белбаж, 481человек (в том числе дети -50), строительство ФАП														
0	*0*	*0*	*0*	*0*	*0*	*2*	*2*	*2*	*2*	*2*	*2*	*2*	*2*	*Новое строительство*
ГБУЗ НО «Лысковская ЦРБ»														
Берендеевский ФАП, Нижегородская область Нижегородская область, Лысковский муниципальный Лысковский муниципальный округ с. Берендеевка, 486 человек, строительство ФАП														
0	*0*	*0*	*0*	*0*	*0*	*0*	*0*	*1*	*1*	*1*	*1*	*1*	*1*	*Новое строительство*
ГБУЗ НО «Сеченовская ЦРБ»														

ФП с.Левашовка, Нижегородская область, Сеченовский муниципальный район, с.Левашовка, 130 человек прикрепленного населения, (в том числе дети -6), строительство ФП														
0	*0*	*0*	*0*	*0*	*0*	*0*	*0*	*0*	*0*	*1*	*1*	*1*	*1*	*Новое строительство*
ГБУЗ НО «Пильнинская ЦРБ»														
Беловский ФАП, Нижегородская область, Пильнинский муниципальный район, с.Беловка, ул.Леванова, д.49 "А", 103 человек прикрепленного населения, (в том числе дети -39), строительство ФП														
1	*0*	*1*	*0*	*1*	*1*	*1*	*1*	*1*	*1*	*1*	*1*	*0*	*1*	*Строительство взамен существующего*
ГБУЗ НО «Городская клиническая больница № 40 Автозаводского района г. Нижнего Новгорода»														
ОВОП в г.Н.Новгород, Нижегородская область, Автозаводский район, ул.Гнилицкая, д.105, 2200 человека, строительство ОВОП														
7,75	*4*	*7,75*	*4*	*7,75*	*4*	*7,75*	*4*	*7,75*	*4*	*7,75*	*4*	*0*	*0*	*Строительство взамен существующего*

Источники и сроки привлечения врачей медицинской организацией в 2020-2025 годах								
Наименование медицинской организации	Наименование структурного подразделения	Должность, на которую необходимо привлечь медицинского работника *	Срок, до которого необходимо привлечь медицинского работника (в соответствии с датой завершения модернизации медицинской организации)	Источник привлечения медицинского работника (в случае трудоустройства после обучения указывается вид подготовки и сроки завершения подготовки)	Плановый срок трудоустройства специалиста	Совместительство (внутреннее/внешнее), основная должность (в случае внешнего совместительства указывается организация по основной должности)	Коэффициент совмещения	Ответственный от РОИВ за реализацию мероприятия (в должности не ниже заместителя руководителя РОИВ)
2020								
2021								
2022								
ГБУЗ НО «Городская больница №2 г.Дзержинская»	ОВОП п.Бабушкино	Врач общей врачебной практики	31.12.2022	Привлечение за счет внешних источников: Рекрутинговые сайты сети Интернет / Рекрутинговые агентства, Ярмарка вакансий в образовательной организации (высшего профессионального образования), Центр занятости, региональная программа "Улучшение	31.12.2022	Основная должность	1,25	заместитель министра здравоохранения Нижегородской области

				жилищных условий специалистов"				
ГБУЗ НО «Городская больница №2 г.Дзержинская»	ОВОП п.Бабушкино	Врач общей врачебной практики	31.12.2022	Привлечение за счет внешних источников: Рекрутинговые сайты сети Интернет / Рекрутинговые агентства, Ярмарка вакансий в образовательной организации (высшего профессионального образования), Центр занятости, региональная программа "Улучшение жилищных условий специалистов"	31.12.2022	Основная должность	1,25	заместитель министра здравоохранения Нижегородской области
ГБУЗ НО «Городская больница №2 г.Дзержинская»	ОВОП п.Бабушкино	Врач по медицинской профилактике	31.12.2022	Привлечение за счет внешних источников: Рекрутинговые сайты сети Интернет / Рекрутинговые агентства, Ярмарка вакансий в образовательной организации (высшего профессионального образования), Центр занятости	31.12.2022	Основная должность	0,25	заместитель министра здравоохранения Нижегородской области
2023								
ГБУЗ НО «Навашинская ЦРБ»	Поздняковский ОВОП	Врач общей врачебной практики	31.12.2023	Привлечение за счет внешних источников: Рекрутинговые сайты сети Интернет / Рекрутинговые агентства, Ярмарка вакансий в образовательной организации (высшего профессионального образования), Центр	31.12.2023	Основная должность	1	заместитель министра здравоохранения Нижегородской области

				занятости, региональная программа "Улучшение жилищных условий специалистов"				
ГБУЗ НО «Городская клиническая больница №40 Автозаводского р-на г.Н.Новгорода»	Офис врача общей практики ГБУЗ НО «Городская клиническая больница № 40 Автозаводского района г. Нижнего Новгорода» (г.Нижний Новгород, Автозаводский район, ул. Гнилицкая, 105)	Врач-терапевт	31.12.2023	Перевод из взрослой поликлиники в ОВОП	31.12.2023	Основная должность	0	заместитель министра здравоохранения Нижегородской области
2024								
2025								
ГБУЗ НО «Городская поликлиника № 1 Приокского района»	Поликлиника	Заведующая терапевтическим отделением врач-терап	31.12.2025	Привлечение за счет внешних источников: Рекрутинговые сайты сети Интернет / Рекрутинговые агентства, Ярмарка вакансий в образовательной	31.12.2025	Основная должность	1	заместитель министра здравоохранения Нижегородской области

		евт		организации (высшего профессионального образования), Центр занятости, региональная программа "Улучшение жилищных условий специалистов"				
ГБУЗ НО «Городская поликлиника № 1 Приокского района»	Поликлиника	Врач - терапевт участковый	31.12.2025	Привлечение за счет внешних источников: Рекрутинговые сайты сети Интернет / Рекрутинговые агентства, Ярмарка вакансий в образовательной организации (высшего профессионального образования), Центр занятости, региональная программа "Улучшение жилищных условий специалистов"	31.12.2025	Основная должность	1,5	заместитель министра здравоохранения Нижегородской области
ГБУЗ НО «Городская поликлиника № 1 Приокского района»	Поликлиника	Врач - терапевт участковый	31.12.2025	Привлечение за счет внешних источников: Рекрутинговые сайты сети Интернет / Рекрутинговые агентства, Ярмарка вакансий в образовательной организации (высшего профессионального образования), Центр занятости, региональная программа "Улучшение жилищных условий специалистов"	31.12.2025	Основная должность	1,5	заместитель министра здравоохранения Нижегородской области
ГБУЗ НО «Городская	Поликлиника	Врач - терапевт участковы	31.12.2025	Привлечение за счет внешних источников: Рекрутинговые сайты	31.12.2025	Основная должность	1,5	заместитель министра здравоохранен

поликлиника № 1 Приокского района»		й		сети Интернет / Рекрутинговые агентства, Ярмарка вакансий в образовательной организации (высшего профессионального образования), Центр занятости, региональная программа "Улучшение жилищных условий специалистов"				ия Нижегородской области
ГБУЗ НО «Городская поликлиника № 1 Приокского района»	Поликлиника	Врач - терапевт участковый	31.12.2025	Привлечение за счет внешних источников: Рекрутинговые сайты сети Интернет / Рекрутинговые агентства, Ярмарка вакансий в образовательной организации (высшего профессионального образования), Центр занятости, региональная программа "Улучшение жилищных условий специалистов"	31.12.2025	Основная должность	1,5	заместитель министра здравоохранения Нижегородской области
ГБУЗ НО «Городская поликлиника № 1 Приокского района»	Поликлиника	Врач - терапевт участковый	31.12.2025	Привлечение за счет внешних источников: Рекрутинговые сайты сети Интернет / Рекрутинговые агентства, Ярмарка вакансий в образовательной организации (высшего профессионального образования), Центр занятости, региональная программа "Улучшение жилищных условий	31.12.2025	Основная должность	1,5	заместитель министра здравоохранения Нижегородской области

				специалистов"				
ГБУЗ НО «Городская поликлиника № 1 Приокского района»	Поликлиника	Врач - терапевт участковый	31.12.2025	Привлечение за счет внешних источников: Рекрутинговые сайты сети Интернет / Рекрутинговые агентства, Ярмарка вакансий в образовательной организации (высшего профессионального образования), Центр занятости, региональная программа "Улучшение жилищных условий специалистов"	31.12.2025	Основная должность	1,5	заместитель министра здравоохранения Нижегородской области
ГБУЗ НО «Городская поликлиника № 1 Приокского района»	Поликлиника	Врач - терапевт участковый	31.12.2025	Привлечение за счет внешних источников: Рекрутинговые сайты сети Интернет / Рекрутинговые агентства, Ярмарка вакансий в образовательной организации (высшего профессионального образования), Центр занятости, региональная программа "Улучшение жилищных условий специалистов"	31.12.2025	Основная должность	1,5	заместитель министра здравоохранения Нижегородской области
ГБУЗ НО «Городская поликлиника № 1 Приокского района»	Поликлиника	Врач - терапевт участковый	31.12.2025	Привлечение за счет внешних источников: Рекрутинговые сайты сети Интернет / Рекрутинговые агентства, Ярмарка вакансий в образовательной организации (высшего профессионального	31.12.2025	Основная должность	1,5	заместитель министра здравоохранения Нижегородской области

				образования), Центр занятости, региональная программа "Улучшение жилищных условий специалистов"				
ГБУЗ НО «Городская поликлиника № 1 Приокского района»	Поликлиника	Врач по медицинской профилактике	31.12.2025	Привлечение за счет внешних источников: Рекрутинговые сайты сети Интернет / Рекрутинговые агентства, Ярмарка вакансий в образовательной организации (высшего профессионального образования), Центр занятости, региональная программа "Улучшение жилищных условий специалистов"	31.12.2025	Основная должность	1	заместитель министра здравоохранения Нижегородской области
ГБУЗ НО «Городская поликлиника № 1 Приокского района»	Поликлиника	Врач-терапевт	31.12.2025	Привлечение за счет внешних источников: Рекрутинговые сайты сети Интернет / Рекрутинговые агентства, Ярмарка вакансий в образовательной организации (высшего профессионального образования), Центр занятости, региональная программа "Улучшение жилищных условий специалистов"	31.12.2025	Основная должность	1	заместитель министра здравоохранения Нижегородской области
ГБУЗ НО «Городская поликлиника № 1	Поликлиника	Врач - терапевт	31.12.2025	Привлечение за счет внешних источников: Рекрутинговые сайты сети Интернет / Рекрутинговые агентства,	31.12.2025	Основная должность	1	заместитель министра здравоохранения Нижегородско

Приокского района»				Ярмарка вакансий в образовательной организации (высшего профессионального образования), Центр занятости, региональная программа "Улучшение жилищных условий специалистов"				й области
ГБУЗ НО «Городская поликлиника № 1 Приокского района»	Поликлиника	Врач функциональной диагностики	31.12.2025	Привлечение за счет внешних источников: Рекрутинговые сайты сети Интернет / Рекрутинговые агентства, Ярмарка вакансий в образовательной организации (высшего профессионального образования), Центр занятости, региональная программа "Улучшение жилищных условий специалистов"	31.12.2025	Основная должность	1	заместитель министра здравоохранения Нижегородской области
ГБУЗ НО «Городская поликлиника № 1 Приокского района»	Поликлиника	Врач ультразвуковой диагностики	31.12.2025	Привлечение за счет внешних источников: Рекрутинговые сайты сети Интернет / Рекрутинговые агентства, Ярмарка вакансий в образовательной организации (высшего профессионального образования), Центр занятости, региональная программа "Улучшение жилищных условий специалистов"	31.12.2025	Основная должность	1	заместитель министра здравоохранения Нижегородской области
ГБУЗ НО	Поликлин	Врач-эндо	31.12.2025	Привлечение за счет	31.12.2025	Основная	0,5	заместитель

«Городская поликлиника № 1 Приокского района»	ика	скопист		внешних источников: Рекрутинговые сайты сети Интернет / Рекрутинговые агентства, Ярмарка вакансий в образовательной организации (высшего профессионального образования), Центр занятости		должность		министра здравоохранения Нижегородской области
ГБУЗ НО «Городская поликлиника № 1 Приокского района»	Поликлиника	Врач - уролог	31.12.2025	Привлечение за счет внешних источников: Рекрутинговые сайты сети Интернет / Рекрутинговые агентства, Ярмарка вакансий в образовательной организации (высшего профессионального образования), Центр занятости, региональная программа "Улучшение жилищных условий специалистов"	31.12.2025	Основная должность	1	заместитель министра здравоохранения Нижегородской области
ГБУЗ НО «Городская поликлиника № 1 Приокского района»	Поликлиника	Врач-кардиолог	31.12.2025	Привлечение за счет внешних источников: Рекрутинговые сайты сети Интернет / Рекрутинговые агентства, Ярмарка вакансий в образовательной организации (высшего профессионального образования), Центр занятости, региональная программа "Улучшение жилищных условий специалистов"	31.12.2025	Основная должность	1	заместитель министра здравоохранения Нижегородской области

ГБУЗ НО «Городская поликлиника № 1 Приокского района»	Поликлиника	Врач-гериатр	31.12.2025	Привлечение за счет внешних источников: Рекрутинговые сайты сети Интернет / Рекрутинговые агентства, Ярмарка вакансий в образовательной организации (высшего профессионального образования), Центр занятости	31.12.2025	Основная должность	0,25	заместитель министра здравоохранения Нижегородской области
ГБУЗ НО «Городская поликлиника № 1 Приокского района»	Поликлиника	Врач-гастроэнтеролог	31.12.2025	Привлечение за счет внешних источников: Рекрутинговые сайты сети Интернет / Рекрутинговые агентства, Ярмарка вакансий в образовательной организации (высшего профессионального образования), Центр занятости	31.12.2025	Основная должность	0,5	заместитель министра здравоохранения Нижегородской области
ГБУЗ НО «Городская поликлиника № 1 Приокского района»	Поликлиника	Врач-эндокринолог	31.12.2025	Привлечение за счет внешних источников: Рекрутинговые сайты сети Интернет / Рекрутинговые агентства, Ярмарка вакансий в образовательной организации (высшего профессионального образования), Центр занятости, региональная программа "Улучшение жилищных условий специалистов"	31.12.2025	Основная должность	1	заместитель министра здравоохранения Нижегородской области
ГБУЗ НО «Городска	Поликлиника	Врач-невролог	31.12.2025	Привлечение за счет внешних источников:	31.12.2025	Основная должность	1	заместитель министра

я поликлиника № 1 Приокского района»				Рекрутинговые сайты сети Интернет / Рекрутинговые агентства, Ярмарка вакансий в образовательной организации (высшего профессионального образования), Центр занятости, региональная программа "Улучшение жилищных условий специалистов"				здравоохранения Нижегородской области
ГБУЗ НО «Городская поликлиника № 1 Приокского района»	Поликлиника	Врач - отоларинголог	31.12.2025	Привлечение за счет внешних источников: Рекрутинговые сайты сети Интернет / Рекрутинговые агентства, Ярмарка вакансий в образовательной организации (высшего профессионального образования), Центр занятости, региональная программа "Улучшение жилищных условий специалистов"	31.12.2025	Основная должность	1	заместитель министра здравоохранения Нижегородской области
ГБУЗ НО «Городская поликлиника № 1 Приокского района»	Поликлиника	Врач - хирург	31.12.2025	Привлечение за счет внешних источников: Рекрутинговые сайты сети Интернет / Рекрутинговые агентства, Ярмарка вакансий в образовательной организации (высшего профессионального образования), Центр занятости, региональная программа "Улучшение	31.12.2025	Основная должность	1,5	заместитель министра здравоохранения Нижегородской области

				жилищных условий специалистов"				
ГБУЗ НО «Городская поликлиника № 1 Приокского района»	Поликлиника	Врач - офтальмолог	31.12.2025	Привлечение за счет внешних источников: Рекрутинговые сайты сети Интернет / Рекрутинговые агентства, Ярмарка вакансий в образовательной организации (высшего профессионального образования), Центр занятости, региональная программа "Улучшение жилищных условий специалистов"	31.12.2025	Основная должность	1,5	заместитель министра здравоохранения Нижегородской области
ГБУЗ НО «Городская поликлиника № 1 Приокского района»	Поликлиника	Врач - инфекционист	31.12.2025	Привлечение за счет внешних источников: Рекрутинговые сайты сети Интернет / Рекрутинговые агентства, Ярмарка вакансий в образовательной организации (высшего профессионального образования), Центр занятости	31.12.2025	Основная должность	0,5	заместитель министра здравоохранения Нижегородской области
ГБУЗ НО «Городская поликлиника № 1 Приокского района»	Поликлиника	Врач - физиотерапевт	31.12.2025	Привлечение за счет внешних источников: Рекрутинговые сайты сети Интернет / Рекрутинговые агентства, Ярмарка вакансий в образовательной организации (высшего профессионального образования), Центр занятости	31.12.2025	Основная должность	0,5	заместитель министра здравоохранения Нижегородской области

ГБУЗ НО «Городская поликлиника № 1 Приокского района»	Поликлиника	Врач клинической лабораторной диагностики	31.12.2025	Привлечение за счет внешних источников: Рекрутинговые сайты сети Интернет / Рекрутинговые агентства, Ярмарка вакансий в образовательной организации (высшего профессионального образования), Центр занятости, региональная программа "Улучшение жилищных условий специалистов"	31.12.2025	Основная должность	1	заместитель министра здравоохранения Нижегородской области
ГБУЗ НО «Городская поликлиника № 1 Приокского района»	Поликлиника	Врач - рентгенолог	31.12.2025	Привлечение за счет внешних источников: Рекрутинговые сайты сети Интернет / Рекрутинговые агентства, Ярмарка вакансий в образовательной организации (высшего профессионального образования), Центр занятости, региональная программа "Улучшение жилищных условий специалистов"	31.12.2025	Основная должность	1	заместитель министра здравоохранения Нижегородской области
ГБУЗ НО «Кстовская ЦРБ»	Поликлиника	Врач-кардиолог детский	31.12.2025	Привлечение за счет внешних источников: Рекрутинговые сайты сети Интернет / Рекрутинговые агентства, Ярмарка вакансий в образовательной организации (высшего профессионального образования), Центр	31.12.2025	Основная должность	0,75	заместитель министра здравоохранения Нижегородской области

				занятости				
ГБУЗ НО «Кстовская ЦРБ»	Поликлиника	Врач-травматолог ортопед	31.12.2025	Привлечение за счет внешних источников: Рекрутинговые сайты сети Интернет / Рекрутинговые агентства, Ярмарка вакансий в образовательной организации (высшего профессионального образования), Центр занятости, региональная программа "Улучшение жилищных условий специалистов"	31.12.2025	Основная должность	1,25	заместитель министра здравоохранения Нижегородской области
ГБУЗ НО «Кстовская ЦРБ»	Поликлиника	Врач-травматолог ортопед	31.12.2025	Привлечение за счет внешних источников: Рекрутинговые сайты сети Интернет / Рекрутинговые агентства, Ярмарка вакансий в образовательной организации (высшего профессионального образования), Центр занятости, региональная программа "Улучшение жилищных условий специалистов"	31.12.2025	Основная должность	1,25	заместитель министра здравоохранения Нижегородской области
ГБУЗ НО «Кстовская ЦРБ»	Поликлиника	Врач-травматолог ортопед	31.12.2025	Привлечение за счет внешних источников: Рекрутинговые сайты сети Интернет / Рекрутинговые агентства, Ярмарка вакансий в образовательной организации (высшего профессионального	31.12.2025	Основная должность	1	заместитель министра здравоохранения Нижегородской области

				образования), Центр занятости, региональная программа "Улучшение жилищных условий специалистов"				
ГБУЗ НО «Кстовская ЦРБ»	Поликлиника	Врач-гастроэнтеролог	31.12.2025	Привлечение за счет внешних источников: Рекрутинговые сайты сети Интернет / Рекрутинговые агентства, Ярмарка вакансий в образовательной организации (высшего профессионального образования), Центр занятости	31.12.2025	Основная должность	0,75	заместитель министра здравоохранения Нижегородской области
ГБУЗ НО «Кстовская ЦРБ»	Поликлиника	Врач-ревматолог	31.12.2025	Привлечение за счет внешних источников: Рекрутинговые сайты сети Интернет / Рекрутинговые агентства, Ярмарка вакансий в образовательной организации (высшего профессионального образования), Центр занятости	31.12.2025	Основная должность	0,25	заместитель министра здравоохранения Нижегородской области
ГБУЗ НО «Кстовская ЦРБ»	Поликлиника	Врач-оториноларинголог	31.12.2025	Привлечение за счет внешних источников: Рекрутинговые сайты сети Интернет / Рекрутинговые агентства, Ярмарка вакансий в образовательной организации (высшего профессионального образования), Центр занятости, региональная	31.12.2025	Основная должность	1,5	заместитель министра здравоохранения Нижегородской области

				программа "Улучшение жилищных условий специалистов"				
ГБУЗ НО «Кстовская ЦРБ»	Поликлиника	Врач-офтальмолог	31.12.2025	Привлечение за счет внешних источников: Рекрутинговые сайты сети Интернет / Рекрутинговые агентства, Ярмарка вакансий в образовательной организации (высшего профессионального образования), Центр занятости, региональная программа "Улучшение жилищных условий специалистов"	31.12.2025	Основная должность	1,5	заместитель министра здравоохранения Нижегородской области
ГБУЗ НО «Кстовская ЦРБ»	Поликлиника	Врач-невролог	31.12.2025	Привлечение за счет внешних источников: Рекрутинговые сайты сети Интернет / Рекрутинговые агентства, Ярмарка вакансий в образовательной организации (высшего профессионального образования), Центр занятости, региональная программа "Улучшение жилищных условий специалистов"	31.12.2025	Основная должность	1	заместитель министра здравоохранения Нижегородской области
ГБУЗ НО «Кстовская ЦРБ»	Поликлиника	Врач-невролог	31.12.2025	Привлечение за счет внешних источников: Рекрутинговые сайты сети Интернет / Рекрутинговые агентства, Ярмарка вакансий в образовательной	31.12.2025	Основная должность	0,75	заместитель министра здравоохранения Нижегородской области

				организации (высшего профессионального образования), Центр занятости,				
ГБУЗ НО «Кстовская ЦРБ»	Поликлиника	Врач-инфекционист	31.12.2025	Привлечение за счет внешних источников: Рекрутинговые сайты сети Интернет / Рекрутинговые агентства, Ярмарка вакансий в образовательной организации (высшего профессионального образования), Центр занятости	31.12.2025	Основная должность	0,25	заместитель министра здравоохранения Нижегородской области
ГБУЗ НО «Кстовская ЦРБ»	Поликлиника	Врач-эндокринолог детский	31.12.2025	Привлечение за счет внешних источников: Рекрутинговые сайты сети Интернет / Рекрутинговые агентства, Ярмарка вакансий в образовательной организации (высшего профессионального образования), Центр занятости	31.12.2025	Основная должность	0,5	заместитель министра здравоохранения Нижегородской области
ГБУЗ НО «Кстовская ЦРБ»	Поликлиника	Врач-педиатр участковый	31.12.2025	Привлечение за счет внешних источников: Рекрутинговые сайты сети Интернет / Рекрутинговые агентства, Ярмарка вакансий в образовательной организации (высшего профессионального образования), Центр занятости	31.12.2025	Основная должность	0,25	заместитель министра здравоохранения Нижегородской области
ГБУЗ НО	Поликлин	Врач-педи	31.12.2025	Привлечение за счет	31.12.2025	Основная	1	заместитель

«Кстовская ЦРБ»	ика	атр		внешних источников: Рекрутинговые сайты сети Интернет / Рекрутинговые агентства, Ярмарка вакансий в образовательной организации (высшего профессионального образования), Центр занятости, региональная программа "Улучшение жилищных условий специалистов"		должность		министра здравоохранения Нижегородской области
ГБУЗ НО «Кстовская ЦРБ»	Поликлиника	Врач-педиатр	31.12.2025	Привлечение за счет внешних источников: Рекрутинговые сайты сети Интернет / Рекрутинговые агентства, Ярмарка вакансий в образовательной организации (высшего профессионального образования), Центр занятости, региональная программа "Улучшение жилищных условий специалистов"	31.12.2025	Основная должность	1	заместитель министра здравоохранения Нижегородской области
ГБУЗ НО «Кстовская ЦРБ»	Поликлиника	Врач-педиатр	31.12.2025	Привлечение за счет внешних источников: Рекрутинговые сайты сети Интернет / Рекрутинговые агентства, Ярмарка вакансий в образовательной организации (высшего профессионального образования), Центр занятости, региональная	31.12.2025	Основная должность	1	заместитель министра здравоохранения Нижегородской области

				программа "Улучшение жилищных условий специалистов"				
ГБУЗ НО «Кстовская ЦРБ»	Поликлиника	Врач-педиатр	31.12.2025	Привлечение за счет внешних источников: Рекрутинговые сайты сети Интернет / Рекрутинговые агентства, Ярмарка вакансий в образовательной организации (высшего профессионального образования), Центр занятости, региональная программа "Улучшение жилищных условий специалистов"	31.12.2025	Основная должность	1	заместитель министра здравоохранения Нижегородской области
ГБУЗ НО «Кстовская ЦРБ»	Поликлиника	Врач-педиатр	31.12.2025	Привлечение за счет внешних источников: Рекрутинговые сайты сети Интернет / Рекрутинговые агентства, Ярмарка вакансий в образовательной организации (высшего профессионального образования), Центр занятости, региональная программа "Улучшение жилищных условий специалистов"	31.12.2025	Основная должность	1	заместитель министра здравоохранения Нижегородской области
ГБУЗ НО «Кстовская ЦРБ»	Поликлиника	Врач-педиатр	31.12.2025	Привлечение за счет внешних источников: Рекрутинговые сайты сети Интернет / Рекрутинговые агентства, Ярмарка вакансий в образовательной	31.12.2025	Основная должность	1	заместитель министра здравоохранения Нижегородской области

				организации (высшего профессионального образования), Центр занятости, региональная программа "Улучшение жилищных условий специалистов"				
ГБУЗ НО «Кстовская ЦРБ»	Поликлиника	Врач-педиатр	31.12.2025	Привлечение за счет внешних источников: Рекрутинговые сайты сети Интернет / Рекрутинговые агентства, Ярмарка вакансий в образовательной организации (высшего профессионального образования), Центр занятости, региональная программа "Улучшение жилищных условий специалистов"	31.12.2025	Основная должность	1,25	заместитель министра здравоохранения Нижегородской области
ГБУЗ НО «Кстовская ЦРБ»	Поликлиника	Врач -клинической лабораторной диагностики	31.12.2025	Привлечение за счет внешних источников: Рекрутинговые сайты сети Интернет / Рекрутинговые агентства, Ярмарка вакансий в образовательной организации (высшего профессионального образования), Центр занятости, региональная программа "Улучшение жилищных условий специалистов"	31.12.2025	Основная должность	1,25	заместитель министра здравоохранения Нижегородской области
ГБУЗ НО «Кстовская ЦРБ»	Поликлиника	Врач функциональной	31.12.2025	Привлечение за счет внешних источников: Рекрутинговые сайты	31.12.2025	Основная должность	1	заместитель министра здравоохранен

		диагности ки		сети Интернет / Рекрутинговые агентства, Ярмарка вакансий в образовательной организации (высшего профессионального образования), Центр занятости, региональная программа "Улучшение жилищных условий специалистов"				ия Нижегородско й области
ГБУЗ НО «Кстовска я ЦРБ»	Поликлин ика	Врач-физи отерапевт	31.12.2025	Привлечение за счет внешних источников: Рекрутинговые сайты сети Интернет / Рекрутинговые агентства, Ярмарка вакансий в образовательной организации (высшего профессионального образования), Центр занятости, региональная программа "Улучшение жилищных условий специалистов"	31.12.2025	Основная должность	1,25	заместитель министра здравоохранен ия Нижегородско й области
ГБУЗ НО «Кстовска я ЦРБ»	Поликлин ика	Врач-физи отерапевт	31.12.2025	Привлечение за счет внешних источников: Рекрутинговые сайты сети Интернет / Рекрутинговые агентства, Ярмарка вакансий в образовательной организации (высшего профессионального образования), Центр занятости, региональная программа "Улучшение жилищных условий	31.12.2025	Основная должность	1,25	заместитель министра здравоохранен ия Нижегородско й области

				специалистов"				
ГБУЗ НО «Кстовская ЦРБ»	Поликлиника	Врач-эндоскопист	31.12.2025	Привлечение за счет внешних источников: Рекрутинговые сайты сети Интернет / Рекрутинговые агентства, Ярмарка вакансий в образовательной организации (высшего профессионального образования), Центр занятости, региональная программа "Улучшение жилищных условий специалистов"	31.12.2025	Основная должность	1	заместитель министра здравоохранения Нижегородской области
ГБУЗ НО «Кстовская ЦРБ»	Поликлиника	Врач-эндоскопист	31.12.2025	Привлечение за счет внешних источников: Рекрутинговые сайты сети Интернет / Рекрутинговые агентства, Ярмарка вакансий в образовательной организации (высшего профессионального образования), Центр занятости, региональная программа "Улучшение жилищных условий специалистов"	31.12.2025	Основная должность	1,25	заместитель министра здравоохранения Нижегородской области
ГБУЗ НО «Кстовская ЦРБ»	Поликлиника	Врач ультразвуковой диагностики	31.12.2025	Привлечение за счет внешних источников: Рекрутинговые сайты сети Интернет / Рекрутинговые агентства, Ярмарка вакансий в образовательной организации (высшего профессионального	31.12.2025	Основная должность	1	заместитель министра здравоохранения Нижегородской области

				образования), Центр занятости, региональная программа "Улучшение жилищных условий специалистов"				
ГБУЗ НО «Кстовская ЦРБ»	Поликлиника	Врач по лечебной физкультуре	31.12.2025	Привлечение за счет внешних источников: Рекрутинговые сайты сети Интернет / Рекрутинговые агентства, Ярмарка вакансий в образовательной организации (высшего профессионального образования), Центр занятости, региональная программа "Улучшение жилищных условий специалистов"	31.12.2025	Основная должность	1,25	заместитель министра здравоохранения Нижегородской области
ГБУЗ НО «Кстовская ЦРБ»	Поликлиника	Врач по лечебной физкультуре	31.12.2025	Привлечение за счет внешних источников: Рекрутинговые сайты сети Интернет / Рекрутинговые агентства, Ярмарка вакансий в образовательной организации (высшего профессионального образования), Центр занятости, региональная программа "Улучшение жилищных условий специалистов"	31.12.2025	Основная должность	1,25	заместитель министра здравоохранения Нижегородской области
ГБУЗ НО «ДГБ №17 Сормовского района»	Поликлиника №2	Заведующий поликлиникой – врач-педиа	31.12.2025	Привлечение за счет внешних источников: Рекрутинговые сайты сети Интернет / Рекрутинговые агентства,	31.12.2025	Основная должность	1	заместитель министра здравоохранения Нижегородско

		тр		Ярмарка вакансий в образовательной организации (высшего профессионального образования), Центр занятости, региональная программа "Улучшение жилищных условий специалистов"				й области
ГБУЗ НО «ДГБ №17 Сормовского района»	Поликлиника №2	Заведующий отделением организации медицинской помощи несовершеннолетним в образовательных организациях – врач-педиатр	31.12.2025	Привлечение за счет внешних источников: Рекрутинговые сайты сети Интернет / Рекрутинговые агентства, Ярмарка вакансий в образовательной организации (высшего профессионального образования), Центр занятости, региональная программа "Улучшение жилищных условий специалистов"	31.12.2025	Основная должность	1	заместитель министра здравоохранения Нижегородской области
ГБУЗ НО «ДГБ №17 Сормовского района»	Поликлиника №2	Врач-педиатр	31.12.2025	Привлечение за счет внешних источников: Рекрутинговые сайты сети Интернет / Рекрутинговые агентства, Ярмарка вакансий в образовательной организации (высшего профессионального образования), Центр занятости, региональная	31.12.2025	Основная должность	1	заместитель министра здравоохранения Нижегородской области

				программа "Улучшение жилищных условий специалистов"				
ГБУЗ НО «ДГБ №17 Сормовского района»	Поликлиника №2	Врач-педиатр	31.12.2025	Привлечение за счет внешних источников: Рекрутинговые сайты сети Интернет / Рекрутинговые агентства, Ярмарка вакансий в образовательной организации (высшего профессионального образования), Центр занятости, региональная программа "Улучшение жилищных условий специалистов"	31.12.2025	Основная должность	1	заместитель министра здравоохранения Нижегородской области
ГБУЗ НО «ДГБ №17 Сормовского района»	Поликлиника №2	Врач-педиатр	31.12.2025	Привлечение за счет внешних источников: Рекрутинговые сайты сети Интернет / Рекрутинговые агентства, Ярмарка вакансий в образовательной организации (высшего профессионального образования), Центр занятости, региональная программа "Улучшение жилищных условий специалистов"	31.12.2025	Основная должность	1	заместитель министра здравоохранения Нижегородской области
ГБУЗ НО «ДГБ №17 Сормовского района»	Поликлиника №2	Врач-педиатр	31.12.2025	Привлечение за счет внешних источников: Рекрутинговые сайты сети Интернет / Рекрутинговые агентства, Ярмарка вакансий в образовательной	31.12.2025	Основная должность	1	заместитель министра здравоохранения Нижегородской области

				организации (высшего профессионального образования), Центр занятости, региональная программа "Улучшение жилищных условий специалистов"				
ГБУЗ НО «ДГБ №17 Сормовского района»	Поликлиника №2	Врач-педиатр	31.12.2025	Привлечение за счет внешних источников: Рекрутинговые сайты сети Интернет / Рекрутинговые агентства, Ярмарка вакансий в образовательной организации (высшего профессионального образования), Центр занятости, региональная программа "Улучшение жилищных условий специалистов"	31.12.2025	Основная должность	1	заместитель министра здравоохранения Нижегородской области
ГБУЗ НО «ДГБ №17 Сормовского района»	Поликлиника №2	Врач-педиатр	31.12.2025	Привлечение за счет внешних источников: Рекрутинговые сайты сети Интернет / Рекрутинговые агентства, Ярмарка вакансий в образовательной организации (высшего профессионального образования), Центр занятости, региональная программа "Улучшение жилищных условий специалистов"	31.12.2025	Основная должность	1	заместитель министра здравоохранения Нижегородской области
ГБУЗ НО «ДГБ №17 Сормовско	Поликлиника №2	Врач-педиатр	31.12.2025	Привлечение за счет внешних источников: Рекрутинговые сайты	31.12.2025	Основная должность	1	заместитель министра здравоохранен

го района»				сети Интернет / Рекрутинговые агентства, Ярмарка вакансий в образовательной организации (высшего профессионального образования), Центр занятости, региональная программа "Улучшение жилищных условий специалистов"				ия Нижегородской области
ГБУЗ НО «ДГБ №17 Сормовского района»	Поликлиника №2	Врач-педиатр	31.12.2025	Привлечение за счет внешних источников: Рекрутинговые сайты сети Интернет / Рекрутинговые агентства, Ярмарка вакансий в образовательной организации (высшего профессионального образования), Центр занятости, региональная программа "Улучшение жилищных условий специалистов"	31.12.2025	Основная должность	1	заместитель министра здравоохранения Нижегородской области
ГБУЗ НО «ДГБ №17 Сормовского района»	Поликлиника №2	Врач-педиатр	31.12.2025	Привлечение за счет внешних источников: Рекрутинговые сайты сети Интернет / Рекрутинговые агентства, Ярмарка вакансий в образовательной организации (высшего профессионального образования), Центр занятости, региональная программа "Улучшение жилищных условий	31.12.2025	Основная должность	1	заместитель министра здравоохранения Нижегородской области

				специалистов"				
ГБУЗ НО «ДГБ №17 Сормовского района»	Поликлиника №2	Врач-педиатр	31.12.2025	Привлечение за счет внешних источников: Рекрутинговые сайты сети Интернет / Рекрутинговые агентства, Ярмарка вакансий в образовательной организации (высшего профессионального образования), Центр занятости, региональная программа "Улучшение жилищных условий специалистов"	31.12.2025	Основная должность	1	заместитель министра здравоохранения Нижегородской области
ГБУЗ НО «ДГБ №17 Сормовского района»	Поликлиника №2	Врач-педиатр	31.12.2025	Привлечение за счет внешних источников: Рекрутинговые сайты сети Интернет / Рекрутинговые агентства, Ярмарка вакансий в образовательной организации (высшего профессионального образования), Центр занятости, региональная программа "Улучшение жилищных условий специалистов"	31.12.2025	Основная должность	1	заместитель министра здравоохранения Нижегородской области
ГБУЗ НО «ДГБ №17 Сормовского района»	Поликлиника №2	Врач-педиатр	31.12.2025	Привлечение за счет внешних источников: Рекрутинговые сайты сети Интернет / Рекрутинговые агентства, Ярмарка вакансий в образовательной организации (высшего профессионального	31.12.2025	Основная должность	1	заместитель министра здравоохранения Нижегородской области

				образования), Центр занятости, региональная программа "Улучшение жилищных условий специалистов"				
ГБУЗ НО «ДГБ №17 Сормовского района»	Поликлиника №2	Врач-педиатр	31.12.2025	Привлечение за счет внешних источников: Рекрутинговые сайты сети Интернет / Рекрутинговые агентства, Ярмарка вакансий в образовательной организации (высшего профессионального образования), Центр занятости, региональная программа "Улучшение жилищных условий специалистов"	31.12.2025	Основная должность	1	заместитель министра здравоохранения Нижегородской области
ГБУЗ НО «ДГБ №17 Сормовского района»	Поликлиника №2	Врач-педиатр	31.12.2025	Привлечение за счет внешних источников: Рекрутинговые сайты сети Интернет / Рекрутинговые агентства, Ярмарка вакансий в образовательной организации (высшего профессионального образования), Центр занятости, региональная программа "Улучшение жилищных условий специалистов"	31.12.2025	Основная должность	1	заместитель министра здравоохранения Нижегородской области
ГБУЗ НО «ДГБ №17 Сормовского района»	Поликлиника №2	Врач-педиатр	31.12.2025	Привлечение за счет внешних источников: Рекрутинговые сайты сети Интернет / Рекрутинговые агентства,	31.12.2025	Основная должность	1	заместитель министра здравоохранения Нижегородско

				Ярмарка вакансий в образовательной организации (высшего профессионального образования), Центр занятости, региональная программа "Улучшение жилищных условий специалистов"				й области
ГБУЗ НО «ДГБ №17 Сормовского района»	Поликлиника №2	Врач-педиатр	31.12.2025	Привлечение за счет внешних источников: Рекрутинговые сайты сети Интернет / Рекрутинговые агентства, Ярмарка вакансий в образовательной организации (высшего профессионального образования), Центр занятости, региональная программа "Улучшение жилищных условий специалистов"	31.12.2025	Основная должность	1	заместитель министра здравоохранения Нижегородской области
ГБУЗ НО «ДГБ №17 Сормовского района»	Поликлиника №2	Врач – офтальмолог кабинета охраны зрения	31.12.2025	Привлечение за счет внешних источников: Рекрутинговые сайты сети Интернет / Рекрутинговые агентства, Ярмарка вакансий в образовательной организации (высшего профессионального образования), Центр занятости	31.12.2025	Основная должность	0,75	заместитель министра здравоохранения Нижегородской области
ГБУЗ НО «ДГБ №17 Сормовского района»	Поликлиника №2	Врач-физиотерапевт	31.12.2025	Привлечение за счет внешних источников: Рекрутинговые сайты сети Интернет /	31.12.2025	Основная должность	1	заместитель министра здравоохранения

				Рекрутинговые агентства, Ярмарка вакансий в образовательной организации (высшего профессионального образования), Центр занятости, региональная программа "Улучшение жилищных условий специалистов"				Нижегородской области
ГБУЗ НО «ДГБ №17 Сормовского района»	Поликлиника №2	Врач клинической лабораторной диагностики	31.12.2025	Привлечение за счет внешних источников: Рекрутинговые сайты сети Интернет / Рекрутинговые агентства, Ярмарка вакансий в образовательной организации (высшего профессионального образования), Центр занятости, региональная программа "Улучшение жилищных условий специалистов"	31.12.2025	Основная должность	1	заместитель министра здравоохранения Нижегородской области
ГБУЗ НО «ДГБ №17 Сормовского района»	Поликлиника №2	Врач клинической лабораторной диагностики	31.12.2025	Привлечение за счет внешних источников: Рекрутинговые сайты сети Интернет / Рекрутинговые агентства, Ярмарка вакансий в образовательной организации (высшего профессионального образования), Центр занятости, региональная программа "Улучшение жилищных условий специалистов"	31.12.2025	Основная должность	1	заместитель министра здравоохранения Нижегородской области

ГБУЗ НО «ДГБ №17 Сормовского района»	Поликлиника №2	Врач клинической лабораторной диагностики	31.12.2025	Привлечение за счет внешних источников: Рекрутинговые сайты сети Интернет / Рекрутинговые агентства, Ярмарка вакансий в образовательной организации (высшего профессионального образования), Центр занятости, региональная программа "Улучшение жилищных условий специалистов"	31.12.2025	Основная должность	1,5	заместитель министра здравоохранения Нижегородской области
ГБУЗ НО «ДГБ №17 Сормовского района»	Поликлиника №2	Заведующий педиатрическим отделением – врач-педиатр	31.12.2025	Привлечение за счет внешних источников: Рекрутинговые сайты сети Интернет / Рекрутинговые агентства, Ярмарка вакансий в образовательной организации (высшего профессионального образования), Центр занятости, региональная программа "Улучшение жилищных условий специалистов"	31.12.2025	Основная должность	1	заместитель министра здравоохранения Нижегородской области
ГБУЗ НО «ДГБ №17 Сормовского района»	Поликлиника №2	Врач-педиатр участковый	31.12.2025	Привлечение за счет внешних источников: Рекрутинговые сайты сети Интернет / Рекрутинговые агентства, Ярмарка вакансий в образовательной организации (высшего профессионального образования), Центр	31.12.2025	Основная должность	1	заместитель министра здравоохранения Нижегородской области

				занятости, региональная программа "Улучшение жилищных условий специалистов"				
ГБУЗ НО «ДГБ №17 Сормовского района»	Поликлиника №2	Врач-педиатр участковый	31.12.2025	Привлечение за счет внешних источников: Рекрутинговые сайты сети Интернет / Рекрутинговые агентства, Ярмарка вакансий в образовательной организации (высшего профессионального образования), Центр занятости, региональная программа "Улучшение жилищных условий специалистов"	31.12.2025	Основная должность	1	заместитель министра здравоохранения Нижегородской области
ГБУЗ НО «ДГБ №17 Сормовского района»	Поликлиника №2	Врач-педиатр участковый	31.12.2025	Привлечение за счет внешних источников: Рекрутинговые сайты сети Интернет / Рекрутинговые агентства, Ярмарка вакансий в образовательной организации (высшего профессионального образования), Центр занятости, региональная программа "Улучшение жилищных условий специалистов"	31.12.2025	Основная должность	1	заместитель министра здравоохранения Нижегородской области
ГБУЗ НО «ДГБ №17 Сормовского района»	Поликлиника №2	Врач-педиатр участковый	31.12.2025	Привлечение за счет внешних источников: Рекрутинговые сайты сети Интернет / Рекрутинговые агентства, Ярмарка вакансий в	31.12.2025	Основная должность	1	заместитель министра здравоохранения Нижегородской области

				образовательной организации (высшего профессионального образования), Центр занятости, региональная программа "Улучшение жилищных условий специалистов"				
ГБУЗ НО «ДГБ №17 Сормовского района»	Поликлиника №2	Врач-педиатр участковый	31.12.2025	Привлечение за счет внешних источников: Рекрутинговые сайты сети Интернет / Рекрутинговые агентства, Ярмарка вакансий в образовательной организации (высшего профессионального образования), Центр занятости, региональная программа "Улучшение жилищных условий специалистов"	31.12.2025	Основная должность	1	заместитель министра здравоохранения Нижегородской области
ГБУЗ НО «ДГБ №17 Сормовского района»	Поликлиника №2	Врач-педиатр участковый	31.12.2025	Привлечение за счет внешних источников: Рекрутинговые сайты сети Интернет / Рекрутинговые агентства, Ярмарка вакансий в образовательной организации (высшего профессионального образования), Центр занятости, региональная программа "Улучшение жилищных условий специалистов"	31.12.2025	Основная должность	1	заместитель министра здравоохранения Нижегородской области
ГБУЗ НО «ДГБ №17	Поликлиника №2	Врач-педиатр	31.12.2025	Привлечение за счет внешних источников:	31.12.2025	Основная должность	1	заместитель министра

Сормовского района»		участковый		Рекрутинговые сайты сети Интернет / Рекрутинговые агентства, Ярмарка вакансий в образовательной организации (высшего профессионального образования), Центр занятости, региональная программа "Улучшение жилищных условий специалистов"				здравоохранения Нижегородской области
ГБУЗ НО «ДГБ №17 Сормовского района»	Поликлиника №2	Врач-педиатр участковый	31.12.2025	Привлечение за счет внешних источников: Рекрутинговые сайты сети Интернет / Рекрутинговые агентства, Ярмарка вакансий в образовательной организации (высшего профессионального образования), Центр занятости, региональная программа "Улучшение жилищных условий специалистов"	31.12.2025	Основная должность	1	заместитель министра здравоохранения Нижегородской области
ГБУЗ НО «ДГБ №17 Сормовского района»	Поликлиника №2	Врач-педиатр участковый	31.12.2025	Привлечение за счет внешних источников: Рекрутинговые сайты сети Интернет / Рекрутинговые агентства, Ярмарка вакансий в образовательной организации (высшего профессионального образования), Центр занятости, региональная программа "Улучшение	31.12.2025	Основная должность	1	заместитель министра здравоохранения Нижегородской области

				жилищных условий специалистов"				
ГБУЗ НО «ДГБ №17 Сормовского района»	Поликлиника №2	Врач-педиатр участковый	31.12.2025	Привлечение за счет внешних источников: Рекрутинговые сайты сети Интернет / Рекрутинговые агентства, Ярмарка вакансий в образовательной организации (высшего профессионального образования), Центр занятости, региональная программа "Улучшение жилищных условий специалистов"	31.12.2025	Основная должность	1	заместитель министра здравоохранения Нижегородской области
ГБУЗ НО «ДГБ №17 Сормовского района»	Поликлиника №2	Заведующий педиатрическим отделением – врач-педиатр	31.12.2025	Привлечение за счет внешних источников: Рекрутинговые сайты сети Интернет / Рекрутинговые агентства, Ярмарка вакансий в образовательной организации (высшего профессионального образования), Центр занятости, региональная программа "Улучшение жилищных условий специалистов"	31.12.2025	Основная должность	1	заместитель министра здравоохранения Нижегородской области
ГБУЗ НО «ДГБ №17 Сормовского района»	Поликлиника №2	Врач-педиатр участковый	31.12.2025	Привлечение за счет внешних источников: Рекрутинговые сайты сети Интернет / Рекрутинговые агентства, Ярмарка вакансий в образовательной организации (высшего	31.12.2025	Основная должность	1	заместитель министра здравоохранения Нижегородской области

				профессионального образования), Центр занятости, региональная программа "Улучшение жилищных условий специалистов"				
ГБУЗ НО «ДГБ №17 Сормовского района»	Поликлиника №2	Врач-педиатр участковый	31.12.2025	Привлечение за счет внешних источников: Рекрутинговые сайты сети Интернет / Рекрутинговые агентства, Ярмарка вакансий в образовательной организации (высшего профессионального образования), Центр занятости, региональная программа "Улучшение жилищных условий специалистов"	31.12.2025	Основная должность	1	заместитель министра здравоохранения Нижегородской области
ГБУЗ НО «ДГБ №17 Сормовского района»	Поликлиника №2	Врач-педиатр участковый	31.12.2025	Привлечение за счет внешних источников: Рекрутинговые сайты сети Интернет / Рекрутинговые агентства, Ярмарка вакансий в образовательной организации (высшего профессионального образования), Центр занятости, региональная программа "Улучшение жилищных условий специалистов"	31.12.2025	Основная должность	1	заместитель министра здравоохранения Нижегородской области
ГБУЗ НО «ДГБ №17 Сормовского района»	Поликлиника №2	Врач-педиатр участковый	31.12.2025	Привлечение за счет внешних источников: Рекрутинговые сайты сети Интернет /	31.12.2025	Основная должность	1	заместитель министра здравоохранения

				Рекрутинговые агентства, Ярмарка вакансий в образовательной организации (высшего профессионального образования), Центр занятости, региональная программа "Улучшение жилищных условий специалистов"				Нижегородской области
ГБУЗ НО «ДГБ №17 Сормовского района»	Поликлиника №2	Врач-педиатр участковый	31.12.2025	Привлечение за счет внешних источников: Рекрутинговые сайты сети Интернет / Рекрутинговые агентства, Ярмарка вакансий в образовательной организации (высшего профессионального образования), Центр занятости, региональная программа "Улучшение жилищных условий специалистов"	31.12.2025	Основная должность	1	заместитель министра здравоохранения Нижегородской области
ГБУЗ НО «ДГБ №17 Сормовского района»	Поликлиника №2	Врач-педиатр участковый	31.12.2025	Привлечение за счет внешних источников: Рекрутинговые сайты сети Интернет / Рекрутинговые агентства, Ярмарка вакансий в образовательной организации (высшего профессионального образования), Центр занятости, региональная программа "Улучшение жилищных условий специалистов"	31.12.2025	Основная должность	1	заместитель министра здравоохранения Нижегородской области

ГБУЗ НО «ДГБ №17 Сормовского района»	Поликлиника №2	Врач-педиатр участковый	31.12.2025	Привлечение за счет внешних источников: Рекрутинговые сайты сети Интернет / Рекрутинговые агентства, Ярмарка вакансий в образовательной организации (высшего профессионального образования), Центр занятости, региональная программа "Улучшение жилищных условий специалистов"	31.12.2025	Основная должность	1	заместитель министра здравоохранения Нижегородской области
ГБУЗ НО «ДГБ №17 Сормовского района»	Поликлиника №2	Врач-педиатр участковый	31.12.2025	Привлечение за счет внешних источников: Рекрутинговые сайты сети Интернет / Рекрутинговые агентства, Ярмарка вакансий в образовательной организации (высшего профессионального образования), Центр занятости, региональная программа "Улучшение жилищных условий специалистов"	31.12.2025	Основная должность	1	заместитель министра здравоохранения Нижегородской области
ГБУЗ НО «ДГБ №17 Сормовского района»	Поликлиника №2	Врач-педиатр участковый	31.12.2025	Привлечение за счет внешних источников: Рекрутинговые сайты сети Интернет / Рекрутинговые агентства, Ярмарка вакансий в образовательной организации (высшего профессионального образования), Центр	31.12.2025	Основная должность	1	заместитель министра здравоохранения Нижегородской области

				занятости, региональная программа "Улучшение жилищных условий специалистов"				
ГБУЗ НО «ДГБ №17 Сормовского района»	Поликлиника №2	Врач-педиатр участковый	31.12.2025	Привлечение за счет внешних источников: Рекрутинговые сайты сети Интернет / Рекрутинговые агентства, Ярмарка вакансий в образовательной организации (высшего профессионального образования), Центр занятости, региональная программа "Улучшение жилищных условий специалистов"	31.12.2025	Основная должность	1	заместитель министра здравоохранения Нижегородской области
ГБУЗ НО «ДГБ №17 Сормовского района»	Поликлиника №2	Врач-оториноларинголог	31.12.2025	Привлечение за счет внешних источников: Рекрутинговые сайты сети Интернет / Рекрутинговые агентства, Ярмарка вакансий в образовательной организации (высшего профессионального образования), Центр занятости, региональная программа "Улучшение жилищных условий специалистов"	31.12.2025	Основная должность	1	заместитель министра здравоохранения Нижегородской области
ГБУЗ НО «ДГБ №17 Сормовского района»	Поликлиника №2	Врач-оториноларинголог	31.12.2025	Привлечение за счет внешних источников: Рекрутинговые сайты сети Интернет / Рекрутинговые агентства, Ярмарка вакансий в	31.12.2025	Основная должность	1	заместитель министра здравоохранения Нижегородской области

				образовательной организации (высшего профессионального образования), Центр занятости, региональная программа "Улучшение жилищных условий специалистов"				
ГБУЗ НО «ДГБ №17 Сормовского района»	Поликлиника №2	Врач-офтальмолог	31.12.2025	Привлечение за счет внешних источников: Рекрутинговые сайты сети Интернет / Рекрутинговые агентства, Ярмарка вакансий в образовательной организации (высшего профессионального образования), Центр занятости, региональная программа "Улучшение жилищных условий специалистов"	31.12.2025	Основная должность	1	заместитель министра здравоохранения Нижегородской области
ГБУЗ НО «ДГБ №17 Сормовского района»	Поликлиника №2	Врач-офтальмолог	31.12.2025	Привлечение за счет внешних источников: Рекрутинговые сайты сети Интернет / Рекрутинговые агентства, Ярмарка вакансий в образовательной организации (высшего профессионального образования), Центр занятости	31.12.2025	Основная должность	0,75	заместитель министра здравоохранения Нижегородской области
ГБУЗ НО «ДГБ №17 Сормовского района»	Поликлиника №2	Врач-детский хирург	31.12.2025	Привлечение за счет внешних источников: Рекрутинговые сайты сети Интернет / Рекрутинговые агентства,	31.12.2025	Основная должность	1	заместитель министра здравоохранения Нижегородско

				Ярмарка вакансий в образовательной организации (высшего профессионального образования), Центр занятости, региональная программа "Улучшение жилищных условий специалистов"				й области
ГБУЗ НО «ДГБ №17 Сормовского района»	Поликлиника №2	Врач-детский хирург	31.12.2025	Привлечение за счет внешних источников: Рекрутинговые сайты сети Интернет / Рекрутинговые агентства, Ярмарка вакансий в образовательной организации (высшего профессионального образования), Центр занятости	31.12.2025	Основная должность	0,75	заместитель министра здравоохранения Нижегородской области
ГБУЗ НО «ДГБ №17 Сормовского района»	Поликлиника №2	Врач – травматолог-ортопед	31.12.2025	Привлечение за счет внешних источников: Рекрутинговые сайты сети Интернет / Рекрутинговые агентства, Ярмарка вакансий в образовательной организации (высшего профессионального образования), Центр занятости, региональная программа "Улучшение жилищных условий специалистов"	31.12.2025	Основная должность	1,25	заместитель министра здравоохранения Нижегородской области
ГБУЗ НО «ДГБ №17 Сормовского района»	Поликлиника №2	Врач – травматолог-ортопед	31.12.2025	Привлечение за счет внешних источников: Рекрутинговые сайты сети Интернет /	31.12.2025	Основная должность	1,25	заместитель министра здравоохранения

				Рекрутинговые агентства, Ярмарка вакансий в образовательной организации (высшего профессионального образования), Центр занятости, региональная программа "Улучшение жилищных условий специалистов"				Нижегородской области
ГБУЗ НО «ДГБ №17 Сормовского района»	Поликлиника №2	Врач-невролог	31.12.2025	Привлечение за счет внешних источников: Рекрутинговые сайты сети Интернет / Рекрутинговые агентства, Ярмарка вакансий в образовательной организации (высшего профессионального образования), Центр занятости, региональная программа "Улучшение жилищных условий специалистов"	31.12.2025	Основная должность	1,25	заместитель министра здравоохранения Нижегородской области
ГБУЗ НО «ДГБ №17 Сормовского района»	Поликлиника №2	Врач-невролог	31.12.2025	Привлечение за счет внешних источников: Рекрутинговые сайты сети Интернет / Рекрутинговые агентства, Ярмарка вакансий в образовательной организации (высшего профессионального образования), Центр занятости, региональная программа "Улучшение жилищных условий специалистов"	31.12.2025	Основная должность	1,25	заместитель министра здравоохранения Нижегородской области

ГБУЗ НО «ДГБ №17 Сормовского района»	Поликлиника №2	Врач-ренгенолог	31.12.2025	Привлечение за счет внешних источников: Рекрутинговые сайты сети Интернет / Рекрутинговые агентства, Ярмарка вакансий в образовательной организации (высшего профессионального образования), Центр занятости, региональная программа "Улучшение жилищных условий специалистов"	31.12.2025	Основная должность	1,5	заместитель министра здравоохранения Нижегородской области
ГБУЗ НО «ДГБ №17 Сормовского района»	Поликлиника №2	Врач-инфекционист	31.12.2025	Привлечение за счет внешних источников: Рекрутинговые сайты сети Интернет / Рекрутинговые агентства, Ярмарка вакансий в образовательной организации (высшего профессионального образования), Центр занятости	31.12.2025	Основная должность	0,75	заместитель министра здравоохранения Нижегородской области
ГБУЗ НО «ДГБ №17 Сормовского района»	Поликлиника №2	Врач – детский кардиолог	31.12.2025	Привлечение за счет внешних источников: Рекрутинговые сайты сети Интернет / Рекрутинговые агентства, Ярмарка вакансий в образовательной организации (высшего профессионального образования), Центр занятости, региональная программа "Улучшение жилищных условий	31.12.2025	Основная должность	1	заместитель министра здравоохранения Нижегородской области

				специалистов"				
ГБУЗ НО «ДГБ №17 Сормовского района»	Поликлиника №2	Врач - гастроэнтеролог	31.12.2025	Привлечение за счет внешних источников: Рекрутинговые сайты сети Интернет / Рекрутинговые агентства, Ярмарка вакансий в образовательной организации (высшего профессионального образования), Центр занятости	31.12.2025	Основная должность	0,5	заместитель министра здравоохранения Нижегородской области
ГБУЗ НО «ДГБ №17 Сормовского района»	Поликлиника №2	Врач - эндокринолог	31.12.2025	Привлечение за счет внешних источников: Рекрутинговые сайты сети Интернет / Рекрутинговые агентства, Ярмарка вакансий в образовательной организации (высшего профессионального образования), Центр занятости	31.12.2025	Основная должность	0,75	заместитель министра здравоохранения Нижегородской области
ГБУЗ НО «ДГБ №17 Сормовского района»	Поликлиника №2	Врач функциональной диагностики	31.12.2025	Привлечение за счет внешних источников: Рекрутинговые сайты сети Интернет / Рекрутинговые агентства, Ярмарка вакансий в образовательной организации (высшего профессионального образования), Центр занятости	31.12.2025	Основная должность	0,5	заместитель министра здравоохранения Нижегородской области
ГБУЗ НО «ДГБ №17 Сормовского района»	Поликлиника №2	Врач ультразвуковой диагности	31.12.2025	Привлечение за счет внешних источников: Рекрутинговые сайты сети Интернет /	31.12.2025	Основная должность	1	заместитель министра здравоохранения

		ки		Рекрутинговые агентства, Ярмарка вакансий в образовательной организации (высшего профессионального образования), Центр занятости, региональная программа "Улучшение жилищных условий специалистов"				Нижегородской области
ГБУЗ НО «ДГБ №17 Сормовского района»	Поликлиника №2	Врач ультразвуковой диагностики	31.12.2025	Привлечение за счет внешних источников: Рекрутинговые сайты сети Интернет / Рекрутинговые агентства, Ярмарка вакансий в образовательной организации (высшего профессионального образования), Центр занятости, региональная программа "Улучшение жилищных условий специалистов"	31.12.2025	Основная должность	1	заместитель министра здравоохранения Нижегородской области
ГБУЗ НО «ДГБ №17 Сормовского района»	Поликлиника №2	Врач – аллерголог - иммунолог	31.12.2025	Привлечение за счет внешних источников: Рекрутинговые сайты сети Интернет / Рекрутинговые агентства, Ярмарка вакансий в образовательной организации (высшего профессионального образования), Центр занятости, региональная программа "Улучшение жилищных условий специалистов"	31.12.2025	Основная должность	1	заместитель министра здравоохранения Нижегородской области

ГБУЗ НО «ДГБ №17 Сормовского района»	Поликлиника №2	Врач по лечебной физкультуре и спортивной медицине	31.12.2025	Привлечение за счет внешних источников: Рекрутинговые сайты сети Интернет / Рекрутинговые агентства, Ярмарка вакансий в образовательной организации (высшего профессионального образования), Центр занятости	31.12.2025	Основная должность	0,5	заместитель министра здравоохранения Нижегородской области
ГБУЗ НО «ДГБ №17 Сормовского района»	Поликлиника №2	Врач – акушер-гинеколог	31.12.2025	Привлечение за счет внешних источников: Рекрутинговые сайты сети Интернет / Рекрутинговые агентства, Ярмарка вакансий в образовательной организации (высшего профессионального образования), Центр занятости, региональная программа "Улучшение жилищных условий специалистов"	31.12.2025	Основная должность	1,5	заместитель министра здравоохранения Нижегородской области
ГБУЗ НО «ДГБ №17 Сормовского района»	Поликлиника №2	Врач – детский уролог - андролог	31.12.2025	Привлечение за счет внешних источников: Рекрутинговые сайты сети Интернет / Рекрутинговые агентства, Ярмарка вакансий в образовательной организации (высшего профессионального образования), Центр занятости	31.12.2025	Основная должность	0,5	заместитель министра здравоохранения Нижегородской области
ГБУЗ НО "Городецк	Поликлиника	Зав. отделение	31.12.2025	Привлечение за счет внешних источников:	31.12.2025	Основная должность	1	заместитель министра

ая ЦРБ"		м - врач - педиатр-участков.		Рекрутинговые сайты сети Интернет / Рекрутинговые агентства, Ярмарка вакансий в образовательной организации (высшего профессионального образования), Центр занятости, Земский доктор, региональная программа "Улучшение жилищных условий специалистов"				здравоохранения Нижегородской области
ГБУЗ НО "Городецкая ЦРБ"	Поликлиника	Врач педиатр участковый	31.12.2025	Привлечение за счет внешних источников: Рекрутинговые сайты сети Интернет / Рекрутинговые агентства, Ярмарка вакансий в образовательной организации (высшего профессионального образования), Центр занятости, Земский доктор, региональная программа "Улучшение жилищных условий специалистов"	31.12.2025	Основная должность	1,25	заместитель министра здравоохранения Нижегородской области
ГБУЗ НО "Городецкая ЦРБ"	Поликлиника	Врач педиатр участковый	31.12.2025	Привлечение за счет внешних источников: Рекрутинговые сайты сети Интернет / Рекрутинговые агентства, Ярмарка вакансий в образовательной организации (высшего профессионального образования), Центр	31.12.2025	Основная должность	1,25	заместитель министра здравоохранения Нижегородской области

				занятости, Земский доктор, региональная программа "Улучшение жилищных условий специалистов"				
ГБУЗ НО "Городецкая ЦРБ"	Поликлиника	Врач педиатр участковый	31.12.2025	Привлечение за счет внешних источников: Рекрутинговые сайты сети Интернет / Рекрутинговые агентства, Ярмарка вакансий в образовательной организации (высшего профессионального образования), Центр занятости, Земский доктор, региональная программа "Улучшение жилищных условий специалистов"	31.12.2025	Основная должность	1,25	заместитель министра здравоохранения Нижегородской области
ГБУЗ НО "Городецкая ЦРБ"	Поликлиника	Врач педиатр участковый	31.12.2025	Привлечение за счет внешних источников: Рекрутинговые сайты сети Интернет / Рекрутинговые агентства, Ярмарка вакансий в образовательной организации (высшего профессионального образования), Центр занятости, Земский доктор, региональная программа "Улучшение жилищных условий специалистов"	31.12.2025	Основная должность	1,25	заместитель министра здравоохранения Нижегородской области
ГБУЗ НО "Городецкая ЦРБ"	Поликлиника	Врач педиатр участковы	31.12.2025	Привлечение за счет внешних источников: Рекрутинговые сайты	31.12.2025	Основная должность	1,25	заместитель министра здравоохранен

		й		сети Интернет / Рекрутинговые агентства, Ярмарка вакансий в образовательной организации (высшего профессионального образования), Центр занятости, Земский доктор, региональная программа "Улучшение жилищных условий специалистов"				ия Нижегородской области
ГБУЗ НО "Городецкая ЦРБ"	Поликлиника	Врач педиатр участковый	31.12.2025	Привлечение за счет внешних источников: Рекрутинговые сайты сети Интернет / Рекрутинговые агентства, Ярмарка вакансий в образовательной организации (высшего профессионального образования), Центр занятости, Земский доктор, региональная программа "Улучшение жилищных условий специалистов"	31.12.2025	Основная должность	1,25	заместитель министра здравоохранения Нижегородской области
ГБУЗ НО "Городецкая ЦРБ"	Поликлиника	Врач педиатр участковый	31.12.2025	Привлечение за счет внешних источников: Рекрутинговые сайты сети Интернет / Рекрутинговые агентства, Ярмарка вакансий в образовательной организации (высшего профессионального образования), Центр занятости, Земский	31.12.2025	Основная должность	1,25	заместитель министра здравоохранения Нижегородской области

				доктор, региональная программа "Улучшение жилищных условий специалистов"				
ГБУЗ НО "Городецкая ЦРБ"	Поликлиника	Врач - педиатр	31.12.2025	Привлечение за счет внешних источников: Рекрутинговые сайты сети Интернет / Рекрутинговые агентства, Ярмарка вакансий в образовательной организации (высшего профессионального образования), Центр занятости, Земский доктор, региональная программа "Улучшение жилищных условий специалистов"	31.12.2025	Основная должность	1,25	заместитель министра здравоохранения Нижегородской области
ГБУЗ НО "Городецкая ЦРБ"	Поликлиника	Врач - педиатр	31.12.2025	Привлечение за счет внешних источников: Рекрутинговые сайты сети Интернет / Рекрутинговые агентства, Ярмарка вакансий в образовательной организации (высшего профессионального образования), Центр занятости, Земский доктор, региональная программа "Улучшение жилищных условий специалистов"	31.12.2025	Основная должность	1,25	заместитель министра здравоохранения Нижегородской области
ГБУЗ НО "Городецкая ЦРБ"	Поликлиника	Врач - педиатр	31.12.2025	Привлечение за счет внешних источников: Рекрутинговые сайты сети Интернет /	31.12.2025	Основная должность	1,25	заместитель министра здравоохранения

				Рекрутинговые агентства, Ярмарка вакансий в образовательной организации (высшего профессионального образования), Центр занятости, Земский доктор, региональная программа "Улучшение жилищных условий специалистов"				Нижегородской области
ГБУЗ НО "Городецкая ЦРБ"	Поликлиника	Врач - педиатр	31.12.2025	Привлечение за счет внешних источников: Рекрутинговые сайты сети Интернет / Рекрутинговые агентства, Ярмарка вакансий в образовательной организации (высшего профессионального образования), Центр занятости, Земский доктор, региональная программа "Улучшение жилищных условий специалистов"	31.12.2025	Основная должность	1,25	заместитель министра здравоохранения Нижегородской области
ГБУЗ НО "Городецкая ЦРБ"	Поликлиника	Врач - педиатр	31.12.2025	Привлечение за счет внешних источников: Рекрутинговые сайты сети Интернет / Рекрутинговые агентства, Ярмарка вакансий в образовательной организации (высшего профессионального образования), Центр занятости, Земский доктор, региональная	31.12.2025	Основная должность	1,25	заместитель министра здравоохранения Нижегородской области

				программа "Улучшение жилищных условий специалистов"				
ГБУЗ НО "Городецкая ЦРБ"	Поликлиника	Врач - педиатр (по неотложной помощи)	31.12.2025	Привлечение за счет внешних источников: Рекрутинговые сайты сети Интернет / Рекрутинговые агентства, Ярмарка вакансий в образовательной организации (высшего профессионального образования), Центр занятости, Земский доктор, региональная программа "Улучшение жилищных условий специалистов"	31.12.2025	Основная должность	1	заместитель министра здравоохранения Нижегородской области
ГБУЗ НО "Городецкая ЦРБ"	Поликлиника	Врач - оториноларинголог детский	31.12.2025	Привлечение за счет внешних источников: Рекрутинговые сайты сети Интернет / Рекрутинговые агентства, Ярмарка вакансий в образовательной организации (высшего профессионального образования), Центр занятости, Земский доктор, региональная программа "Улучшение жилищных условий специалистов"	31.12.2025	Основная должность	1	заместитель министра здравоохранения Нижегородской области
ГБУЗ НО "Городецкая ЦРБ"	Поликлиника	Врач невролог детский	31.12.2025	Привлечение за счет внешних источников: Рекрутинговые сайты сети Интернет / Рекрутинговые агентства,	31.12.2025	Основная должность	1	заместитель министра здравоохранения Нижегородско

				Ярмарка вакансий в образовательной организации (высшего профессионального образования), Центр занятости, Земский доктор, региональная программа "Улучшение жилищных условий специалистов"				й области
ГБУЗ НО "Городецкая ЦРБ"	Поликлиника	Врач офтальмолог детский	31.12.2025	Привлечение за счет внешних источников: Рекрутинговые сайты сети Интернет / Рекрутинговые агентства, Ярмарка вакансий в образовательной организации (высшего профессионального образования), Центр занятости, Земский доктор, региональная программа "Улучшение жилищных условий специалистов"	31.12.2025	Основная должность	1	заместитель министра здравоохранения Нижегородской области
ГБУЗ НО "Городецкая ЦРБ"	Поликлиника	Врач - психиатр детский	31.12.2025	Привлечение за счет внешних источников: Рекрутинговые сайты сети Интернет / Рекрутинговые агентства, Ярмарка вакансий в образовательной организации (высшего профессионального образования), Центр занятости, Земский доктор, региональная программа "Улучшение	31.12.2025	Основная должность	1	заместитель министра здравоохранения Нижегородской области

				жилищных условий специалистов"				
ГБУЗ НО "Городецкая ЦРБ"	Поликлиника	Врач - дерматовенеролог детский	31.12.2025	Привлечение за счет внешних источников: Рекрутинговые сайты сети Интернет / Рекрутинговые агентства, Ярмарка вакансий в образовательной организации (высшего профессионального образования), Центр занятости	31.12.2025	Основная должность	0,5	заместитель министра здравоохранения Нижегородской области
ГБУЗ НО "Городецкая ЦРБ"	Поликлиника	Врач - детский хирург	31.12.2025	Привлечение за счет внешних источников: Рекрутинговые сайты сети Интернет / Рекрутинговые агентства, Ярмарка вакансий в образовательной организации (высшего профессионального образования), Центр занятости	31.12.2025	Основная должность	0,5	заместитель министра здравоохранения Нижегородской области
ГБУЗ НО "Городецкая ЦРБ"	Поликлиника	Врач - детский травматолог-ортопед	31.12.2025	Привлечение за счет внешних источников: Рекрутинговые сайты сети Интернет / Рекрутинговые агентства, Ярмарка вакансий в образовательной организации (высшего профессионального образования), Центр занятости	31.12.2025	Основная должность	0,25	заместитель министра здравоохранения Нижегородской области
ГБУЗ НО "Городецкая ЦРБ"	Поликлиника	Врач - уролог	31.12.2025	Привлечение за счет внешних источников: Рекрутинговые сайты	31.12.2025	Основная должность	0,25	заместитель министра здравоохранен

				сети Интернет / Рекрутинговые агентства, Ярмарка вакансий в образовательной организации (высшего профессионального образования), Центр занятости				ия Нижегородской области
ГБУЗ НО "Городецкая ЦРБ"	Поликлиника	Врач -УЗИ	31.12.2025	Привлечение за счет внешних источников: Рекрутинговые сайты сети Интернет / Рекрутинговые агентства, Ярмарка вакансий в образовательной организации (высшего профессионального образования), Центр занятости	31.12.2025	Основная должность	0,5	заместитель министра здравоохранения Нижегородской области
ГБУЗ НО "Городецкая ЦРБ"	Поликлиника	Врач -аллерголог - иммунолог детский	31.12.2025	Привлечение за счет внешних источников: Рекрутинговые сайты сети Интернет / Рекрутинговые агентства, Ярмарка вакансий в образовательной организации (высшего профессионального образования), Центр занятости	31.12.2025	Основная должность	0,5	заместитель министра здравоохранения Нижегородской области
ГБУЗ НО "Городецкая ЦРБ"	Поликлиника	Врач - эндокринолог детский	31.12.2025	Привлечение за счет внешних источников: Рекрутинговые сайты сети Интернет / Рекрутинговые агентства, Ярмарка вакансий в образовательной организации (высшего	31.12.2025	Основная должность	0,25	заместитель министра здравоохранения Нижегородской области

				профессионального образования), Центр занятости				
ГБУЗ НО "Городецкая ЦРБ"	Поликлиника	Врач - психиатр - нарколог подростковый	31.12.2025	Привлечение за счет внешних источников: Рекрутинговые сайты сети Интернет / Рекрутинговые агентства, Ярмарка вакансий в образовательной организации (высшего профессионального образования), Центр занятости, Земский доктор, региональная программа "Улучшение жилищных условий специалистов"	31.12.2025	Основная должность	1,25	заместитель министра здравоохранения Нижегородской области
ГБУЗ НО "Городецкая ЦРБ"	Поликлиника	Врач педиатр	31.12.2025	Привлечение за счет внешних источников: Рекрутинговые сайты сети Интернет / Рекрутинговые агентства, Ярмарка вакансий в образовательной организации (высшего профессионального образования), Центр занятости	31.12.2025	Основная должность	0,5	заместитель министра здравоохранения Нижегородской области
ГБУЗ НО "Городецкая ЦРБ"	Поликлиника	Врач - педиатр	31.12.2025	Привлечение за счет внешних источников: Рекрутинговые сайты сети Интернет / Рекрутинговые агентства, Ярмарка вакансий в образовательной организации (высшего профессионального	31.12.2025	Основная должность	0,5	заместитель министра здравоохранения Нижегородской области

				образования), Центр занятости				
ГБУЗ НО "Городецкая ЦРБ"	Поликлиника	Врач - психиатр детский	31.12.2025	Привлечение за счет внешних источников: Рекрутинговые сайты сети Интернет / Рекрутинговые агентства, Ярмарка вакансий в образовательной организации (высшего профессионального образования), Центр занятости, Земский доктор, региональная программа "Улучшение жилищных условий специалистов"	31.12.2025	Основная должность	1	заместитель министра здравоохранения Нижегородской области
ГБУЗ НО "Городецкая ЦРБ"	Поликлиника	Врач - педиатр	31.12.2025	Привлечение за счет внешних источников: Рекрутинговые сайты сети Интернет / Рекрутинговые агентства, Ярмарка вакансий в образовательной организации (высшего профессионального образования), Центр занятости	31.12.2025	Основная должность	0,5	заместитель министра здравоохранения Нижегородской области
ГБУЗ НО ГП 30	Поликлиническое отделение № 2	Заведующий поликлиникой	2025	Привлечение за счет внешних источников: Рекрутинговые сайты сети Интернет / Рекрутинговые агентства, Ярмарка вакансий в образовательной организации (высшего профессионального образования), Центр	2025	Основная должность	1	Заместитель министра здравоохранения Нижегородской области

				занятости, региональная программа "Улучшение жилищных условий специалистов"				
ГБУЗ НО ГП 30	Поликлиническое отделение № 2	Заведующий отделением - врач-терапевт	2025	Привлечение за счет внешних источников: Рекрутинговые сайты сети Интернет / Рекрутинговые агентства, Ярмарка вакансий в образовательной организации (высшего профессионального образования), Центр занятости, региональная программа "Улучшение жилищных условий специалистов"	2025	Основная должность	1	Заместитель министра здравоохранения Нижегородской области
ГБУЗ НО ГП 30	Поликлиническое отделение № 2	Заведующий отделением - врач-терапевт	2025	Привлечение за счет внешних источников: Рекрутинговые сайты сети Интернет / Рекрутинговые агентства, Ярмарка вакансий в образовательной организации (высшего профессионального образования), Центр занятости, региональная программа "Улучшение жилищных условий специалистов"	2025	Основная должность	1	Заместитель министра здравоохранения Нижегородской области
ГБУЗ НО ГП 30	Поликлиническое отделение № 2	Врач-терапевт участковый	2025	Привлечение за счет внешних источников: Рекрутинговые сайты сети Интернет / Рекрутинговые агентства, Ярмарка вакансий в	2025	Основная должность	1	Заместитель министра здравоохранения Нижегородской области

				образовательной организации (высшего профессионального образования), Центр занятости, региональная программа "Улучшение жилищных условий специалистов"				
ГБУЗ НО ГП 30	Поликлиническое отделение № 2	Врач-терапевт участковый	2025	Привлечение за счет внешних источников: Рекрутинговые сайты сети Интернет / Рекрутинговые агентства, Ярмарка вакансий в образовательной организации (высшего профессионального образования), Центр занятости, региональная программа "Улучшение жилищных условий специалистов"	2025	Основная должность	1	Заместитель министра здравоохранения Нижегородской области
ГБУЗ НО ГП 30	Поликлиническое отделение № 2	Врач-терапевт участковый	2025	Привлечение за счет внешних источников: Рекрутинговые сайты сети Интернет / Рекрутинговые агентства, Ярмарка вакансий в образовательной организации (высшего профессионального образования), Центр занятости, региональная программа "Улучшение жилищных условий специалистов"	2025	Основная должность	1	Заместитель министра здравоохранения Нижегородской области
ГБУЗ НО ГП 30	Поликлиническое	Врач-терапевт	2025	Привлечение за счет внешних источников:	2025	Основная должность	1	Заместитель министра

	отделение № 2	участковый		Рекрутинговые сайты сети Интернет / Рекрутинговые агентства, Ярмарка вакансий в образовательной организации (высшего профессионального образования), Центр занятости, региональная программа "Улучшение жилищных условий специалистов"				здравоохранения Нижегородской области
ГБУЗ НО ГП 30	Поликлиническое отделение № 2	Врач-терапевт участковый	2025	Привлечение за счет внешних источников: Рекрутинговые сайты сети Интернет / Рекрутинговые агентства, Ярмарка вакансий в образовательной организации (высшего профессионального образования), Центр занятости, региональная программа "Улучшение жилищных условий специалистов"	2025	Основная должность	1	Заместитель министра здравоохранения Нижегородской области
ГБУЗ НО ГП 30	Поликлиническое отделение № 2	Врач-терапевт участковый	2025	Привлечение за счет внешних источников: Рекрутинговые сайты сети Интернет / Рекрутинговые агентства, Ярмарка вакансий в образовательной организации (высшего профессионального образования), Центр занятости, региональная программа "Улучшение	2025	Основная должность	1	Заместитель министра здравоохранения Нижегородской области

				жилищных условий специалистов"				
ГБУЗ НО ГП 30	Поликлиническое отделение № 2	Врач-терапевт участковый	2025	Привлечение за счет внешних источников: Рекрутинговые сайты сети Интернет / Рекрутинговые агентства, Ярмарка вакансий в образовательной организации (высшего профессионального образования), Центр занятости, региональная программа "Улучшение жилищных условий специалистов"	2025	Основная должность	1	Заместитель министра здравоохранения Нижегородской области
ГБУЗ НО ГП 30	Поликлиническое отделение № 2	Врач-терапевт участковый	2025	Привлечение за счет внешних источников: Рекрутинговые сайты сети Интернет / Рекрутинговые агентства, Ярмарка вакансий в образовательной организации (высшего профессионального образования), Центр занятости, региональная программа "Улучшение жилищных условий специалистов"	2025	Основная должность	1	Заместитель министра здравоохранения Нижегородской области
ГБУЗ НО ГП 30	Поликлиническое отделение № 2	Врач-терапевт участковый	2025	Привлечение за счет внешних источников: Рекрутинговые сайты сети Интернет / Рекрутинговые агентства, Ярмарка вакансий в образовательной организации (высшего	2025	Основная должность	1	Заместитель министра здравоохранения Нижегородской области

				профессионального образования), Центр занятости, региональная программа "Улучшение жилищных условий специалистов"				
ГБУЗ НО ГП 30	Поликлиническое отделение № 2	Врач-терапевт участковый	2025	Привлечение за счет внешних источников: Рекрутинговые сайты сети Интернет / Рекрутинговые агентства, Ярмарка вакансий в образовательной организации (высшего профессионального образования), Центр занятости, региональная программа "Улучшение жилищных условий специалистов"	2025	Основная должность	1	Заместитель министра здравоохранения Нижегородской области
ГБУЗ НО ГП 30	Поликлиническое отделение № 2	Врач-терапевт участковый	2025	Привлечение за счет внешних источников: Рекрутинговые сайты сети Интернет / Рекрутинговые агентства, Ярмарка вакансий в образовательной организации (высшего профессионального образования), Центр занятости, региональная программа "Улучшение жилищных условий специалистов"	2025	Основная должность	1	Заместитель министра здравоохранения Нижегородской области
ГБУЗ НО ГП 30	Поликлиническое отделение № 2	Врач-терапевт участковый	2025	Привлечение за счет внешних источников: Рекрутинговые сайты сети Интернет /	2025	Основная должность	1	Заместитель министра здравоохранения

				Рекрутинговые агентства, Ярмарка вакансий в образовательной организации (высшего профессионального образования), Центр занятости, региональная программа "Улучшение жилищных условий специалистов"				Нижегородской области
ГБУЗ НО ГП 30	Поликлиническое отделение № 2	Врач-терапевт участковый	2025	Привлечение за счет внешних источников: Рекрутинговые сайты сети Интернет / Рекрутинговые агентства, Ярмарка вакансий в образовательной организации (высшего профессионального образования), Центр занятости, региональная программа "Улучшение жилищных условий специалистов"	2025	Основная должность	1	Заместитель министра здравоохранения Нижегородской области
ГБУЗ НО ГП 30	Поликлиническое отделение № 2	Врач-терапевт участковый	2025	Привлечение за счет внешних источников: Рекрутинговые сайты сети Интернет / Рекрутинговые агентства, Ярмарка вакансий в образовательной организации (высшего профессионального образования), Центр занятости, региональная программа "Улучшение жилищных условий специалистов"	2025	Основная должность	1	Заместитель министра здравоохранения Нижегородской области

ГБУЗ НО ГП 30	Поликлиническое отделение № 2	Врач-терапевт участковый	2025	Привлечение за счет внешних источников: Рекрутинговые сайты сети Интернет / Рекрутинговые агентства, Ярмарка вакансий в образовательной организации (высшего профессионального образования), Центр занятости, региональная программа "Улучшение жилищных условий специалистов"	2025	Основная должность	1	Заместитель министра здравоохранения Нижегородской области
ГБУЗ НО ГП 30	Поликлиническое отделение № 2	Врач-терапевт участковый	2025	Привлечение за счет внешних источников: Рекрутинговые сайты сети Интернет / Рекрутинговые агентства, Ярмарка вакансий в образовательной организации (высшего профессионального образования), Центр занятости, региональная программа "Улучшение жилищных условий специалистов"	2025	Основная должность	1	Заместитель министра здравоохранения Нижегородской области
ГБУЗ НО ГП 30	Поликлиническое отделение № 2	Врач-терапевт участковый	2025	Привлечение за счет внешних источников: Рекрутинговые сайты сети Интернет / Рекрутинговые агентства, Ярмарка вакансий в образовательной организации (высшего профессионального образования), Центр	2025	Основная должность	1	Заместитель министра здравоохранения Нижегородской области

				занятости, региональная программа "Улучшение жилищных условий специалистов"				
ГБУЗ НО ГП 30	Поликлиническое отделение № 2	Врач-терапевт участковый	2025	Привлечение за счет внешних источников: Рекрутинговые сайты сети Интернет / Рекрутинговые агентства, Ярмарка вакансий в образовательной организации (высшего профессионального образования), Центр занятости, региональная программа "Улучшение жилищных условий специалистов"	2025	Основная должность	1	Заместитель министра здравоохранения Нижегородской области
ГБУЗ НО ГП 30	Поликлиническое отделение № 2	Врач-терапевт	2025	Привлечение за счет внешних источников: Рекрутинговые сайты сети Интернет / Рекрутинговые агентства, Ярмарка вакансий в образовательной организации (высшего профессионального образования), Центр занятости, региональная программа "Улучшение жилищных условий специалистов"	2025	Основная должность	1	Заместитель министра здравоохранения Нижегородской области
ГБУЗ НО ГП 30	Поликлиническое отделение № 2	Врач-терапевт	2025	Привлечение за счет внешних источников: Рекрутинговые сайты сети Интернет / Рекрутинговые агентства, Ярмарка вакансий в	2025	Основная должность	1	Заместитель министра здравоохранения Нижегородской области

				образовательной организации (высшего профессионального образования), Центр занятости, региональная программа "Улучшение жилищных условий специалистов"				
ГБУЗ НО ГП 30	Поликлиническое отделение № 2	Врач по медицинской профилактики	2025	Привлечение за счет внешних источников: Рекрутинговые сайты сети Интернет / Рекрутинговые агентства, Ярмарка вакансий в образовательной организации (высшего профессионального образования), Центр занятости, региональная программа "Улучшение жилищных условий специалистов"	2025	Основная должность	1	Заместитель министра здравоохранения Нижегородской области
ГБУЗ НО ГП 30	Поликлиническое отделение № 2	Врач по медицинской профилактики	2025	Привлечение за счет внешних источников: Рекрутинговые сайты сети Интернет / Рекрутинговые агентства, Ярмарка вакансий в образовательной организации (высшего профессионального образования), Центр занятости, региональная программа "Улучшение жилищных условий специалистов"	2025	Основная должность	1	Заместитель министра здравоохранения Нижегородской области
ГБУЗ НО ГП 30	Поликлиническое	Врач-психотерапевт	2025	Привлечение за счет внешних источников:	2025	Основная должность	1	Заместитель министра

	отделение № 2			Рекрутинговые сайты сети Интернет / Рекрутинговые агентства, Ярмарка вакансий в образовательной организации (высшего профессионального образования), Центр занятости, региональная программа "Улучшение жилищных условий специалистов"				здравоохранения Нижегородской области
ГБУЗ НО ГП 30	Поликлиническое отделение № 2	Врач-ревматолог	2025	Привлечение за счет внешних источников: Рекрутинговые сайты сети Интернет / Рекрутинговые агентства, Ярмарка вакансий в образовательной организации (высшего профессионального образования), Центр занятости, региональная программа "Улучшение жилищных условий специалистов"	2025	Основная должность	1	Заместитель министра здравоохранения Нижегородской области
ГБУЗ НО ГП 30	Поликлиническое отделение № 2	Врач-кардиолог	2025	Привлечение за счет внешних источников: Рекрутинговые сайты сети Интернет / Рекрутинговые агентства, Ярмарка вакансий в образовательной организации (высшего профессионального образования), Центр занятости, региональная программа "Улучшение	2025	Основная должность	1	Заместитель министра здравоохранения Нижегородской области

				жилищных условий специалистов"				
ГБУЗ НО ГП 30	Поликлиническое отделение № 2	Врач-кардиолог	2025	Привлечение за счет внешних источников: Рекрутинговые сайты сети Интернет / Рекрутинговые агентства, Ярмарка вакансий в образовательной организации (высшего профессионального образования), Центр занятости, региональная программа "Улучшение жилищных условий специалистов"	2025	Основная должность	1	Заместитель министра здравоохранения Нижегородской области
ГБУЗ НО ГП 30	Поликлиническое отделение № 2	Врач-оториноларинголог	2025	Привлечение за счет внешних источников: Рекрутинговые сайты сети Интернет / Рекрутинговые агентства, Ярмарка вакансий в образовательной организации (высшего профессионального образования), Центр занятости, региональная программа "Улучшение жилищных условий специалистов"	2025	Основная должность	1,75	Заместитель министра здравоохранения Нижегородской области
ГБУЗ НО ГП 30	Поликлиническое отделение № 2	Врач-оториноларинголог	2025	Привлечение за счет внешних источников: Рекрутинговые сайты сети Интернет / Рекрутинговые агентства, Ярмарка вакансий в образовательной организации (высшего	2025	Основная должность	1	Заместитель министра здравоохранения Нижегородской области

				профессионального образования), Центр занятости, региональная программа "Улучшение жилищных условий специалистов"				
ГБУЗ НО ГП 30	Поликлиническое отделение № 2	Врач-офтальмолог	2025	Привлечение за счет внешних источников: Рекрутинговые сайты сети Интернет / Рекрутинговые агентства, Ярмарка вакансий в образовательной организации (высшего профессионального образования), Центр занятости, региональная программа "Улучшение жилищных условий специалистов"	2025	Основная должность	1,5	Заместитель министра здравоохранения Нижегородской области
ГБУЗ НО ГП 30	Поликлиническое отделение № 2	Врач-офтальмолог	2025	Привлечение за счет внешних источников: Рекрутинговые сайты сети Интернет / Рекрутинговые агентства, Ярмарка вакансий в образовательной организации (высшего профессионального образования), Центр занятости, региональная программа "Улучшение жилищных условий специалистов"	2025	Основная должность	1,5	Заместитель министра здравоохранения Нижегородской области
ГБУЗ НО ГП 30	Поликлиническое отделение № 2	Врач-офтальмолог	2025	Привлечение за счет внешних источников: Рекрутинговые сайты сети Интернет /	2025	Основная должность	1	Заместитель министра здравоохранения

				Рекрутинговые агентства, Ярмарка вакансий в образовательной организации (высшего профессионального образования), Центр занятости, региональная программа "Улучшение жилищных условий специалистов"				Нижегородской области
ГБУЗ НО ГП 30	Поликлиническое отделение № 2	Врач-эндокринолог	2025	Привлечение за счет внешних источников: Рекрутинговые сайты сети Интернет / Рекрутинговые агентства, Ярмарка вакансий в образовательной организации (высшего профессионального образования), Центр занятости, региональная программа "Улучшение жилищных условий специалистов"	2025	Основная должность	1	Заместитель министра здравоохранения Нижегородской области
ГБУЗ НО ГП 30	Поликлиническое отделение № 2	Врач-эндокринолог	2025	Привлечение за счет внешних источников: Рекрутинговые сайты сети Интернет / Рекрутинговые агентства, Ярмарка вакансий в образовательной организации (высшего профессионального образования), Центр занятости, региональная программа "Улучшение жилищных условий специалистов"	2025	Основная должность	1	Заместитель министра здравоохранения Нижегородской области

ГБУЗ НО ГП 30	Поликлиническое отделение № 2	Врач-невролог	2025	Привлечение за счет внешних источников: Рекрутинговые сайты сети Интернет / Рекрутинговые агентства, Ярмарка вакансий в образовательной организации (высшего профессионального образования), Центр занятости, региональная программа "Улучшение жилищных условий специалистов"	2025	Основная должность	1,25	Заместитель министра здравоохранения Нижегородской области
ГБУЗ НО ГП 30	Поликлиническое отделение № 2	Врач-невролог	2025	Привлечение за счет внешних источников: Рекрутинговые сайты сети Интернет / Рекрутинговые агентства, Ярмарка вакансий в образовательной организации (высшего профессионального образования), Центр занятости, региональная программа "Улучшение жилищных условий специалистов"	2025	Основная должность	1	Заместитель министра здравоохранения Нижегородской области
ГБУЗ НО ГП 30	Поликлиническое отделение № 2	Врач-колопроктолог	2025	Привлечение за счет внешних источников: Рекрутинговые сайты сети Интернет / Рекрутинговые агентства, Ярмарка вакансий в образовательной организации (высшего профессионального образования), Центр	2025	Основная должность	1	Заместитель министра здравоохранения Нижегородской области

				занятости, региональная программа "Улучшение жилищных условий специалистов"				
ГБУЗ НО ГП 30	Поликлиническое отделение № 2	Врач-хирург	2025	Привлечение за счет внешних источников: Рекрутинговые сайты сети Интернет / Рекрутинговые агентства, Ярмарка вакансий в образовательной организации (высшего профессионального образования), Центр занятости, региональная программа "Улучшение жилищных условий специалистов"	2025	Основная должность	1	Заместитель министра здравоохранения Нижегородской области
ГБУЗ НО ГП 30	Поликлиническое отделение № 2	Врач-хирург	2025	Привлечение за счет внешних источников: Рекрутинговые сайты сети Интернет / Рекрутинговые агентства, Ярмарка вакансий в образовательной организации (высшего профессионального образования), Центр занятости, региональная программа "Улучшение жилищных условий специалистов"	2025	Основная должность	1	Заместитель министра здравоохранения Нижегородской области
ГБУЗ НО ГП 30	Поликлиническое отделение № 2	Врач-хирург	2025	Привлечение за счет внешних источников: Рекрутинговые сайты сети Интернет / Рекрутинговые агентства,	2025	Основная должность	1	Заместитель министра здравоохранения Нижегородско

				Ярмарка вакансий в образовательной организации (высшего профессионального образования), Центр занятости, региональная программа "Улучшение жилищных условий специалистов"				й области
ГБУЗ НО ГП 30	Поликлиническое отделение № 2	Врач-травматолог-ортопед	2025	Привлечение за счет внешних источников: Рекрутинговые сайты сети Интернет / Рекрутинговые агентства, Ярмарка вакансий в образовательной организации (высшего профессионального образования), Центр занятости, региональная программа "Улучшение жилищных условий специалистов"	2025	Основная должность	1	Заместитель министра здравоохранения Нижегородской области
ГБУЗ НО ГП 30	Поликлиническое отделение № 2	Врач-травматолог-ортопед	2025	Привлечение за счет внешних источников: Рекрутинговые сайты сети Интернет / Рекрутинговые агентства, Ярмарка вакансий в образовательной организации (высшего профессионального образования), Центр занятости, региональная программа "Улучшение жилищных условий специалистов"	2025	Основная должность	1	Заместитель министра здравоохранения Нижегородской области
ГБУЗ НО	Поликлин	Врач-урол	2025	Привлечение за счет	2025	Основная	1,5	Заместитель

ГП 30	ическое отделение № 2	ог		внешних источников: Рекрутинговые сайты сети Интернет / Рекрутинговые агентства, Ярмарка вакансий в образовательной организации (высшего профессионального образования), Центр занятости, региональная программа "Улучшение жилищных условий специалистов"		должность		министра здравоохранения Нижегородской области
ГБУЗ НО ГП 30	Поликлиническое отделение № 2	Врач-инфекционист	2025	Привлечение за счет внешних источников: Рекрутинговые сайты сети Интернет / Рекрутинговые агентства, Ярмарка вакансий в образовательной организации (высшего профессионального образования), Центр занятости, региональная программа "Улучшение жилищных условий специалистов"	2025	Основная должность	1,5	Заместитель министра здравоохранения Нижегородской области
ГБУЗ НО ГП 30	Поликлиническое отделение № 2	Врач-эпидемиолог	2025	Привлечение за счет внешних источников: Рекрутинговые сайты сети Интернет / Рекрутинговые агентства, Ярмарка вакансий в образовательной организации (высшего профессионального образования), Центр занятости, региональная	2025	Основная должность		Заместитель министра здравоохранения Нижегородской области

				программа "Улучшение жилищных условий специалистов"				
ГБУЗ НО ГП 30	Поликлиническое отделение № 2	Врач ультразвуковой диагностики	2025	Привлечение за счет внешних источников: Рекрутинговые сайты сети Интернет / Рекрутинговые агентства, Ярмарка вакансий в образовательной организации (высшего профессионального образования), Центр занятости, региональная программа "Улучшение жилищных условий специалистов"	2025	Основная должность	1	Заместитель министра здравоохранения Нижегородской области
ГБУЗ НО ГП 30	Поликлиническое отделение № 2	Врач ультразвуковой диагностики	2025	Привлечение за счет внешних источников: Рекрутинговые сайты сети Интернет / Рекрутинговые агентства, Ярмарка вакансий в образовательной организации (высшего профессионального образования), Центр занятости, региональная программа "Улучшение жилищных условий специалистов"	2025	Основная должность	1	Заместитель министра здравоохранения Нижегородской области
ГБУЗ НО ГП 30	Поликлиническое отделение № 2	Врач—эндоскопист	2025	Привлечение за счет внешних источников: Рекрутинговые сайты сети Интернет / Рекрутинговые агентства, Ярмарка вакансий в образовательной	2025	Основная должность	1	Заместитель министра здравоохранения Нижегородской области

				организации (высшего профессионального образования), Центр занятости, региональная программа "Улучшение жилищных условий специалистов"				
ГБУЗ НО ГП 30	Поликлиническое отделение № 2	Врач функциональной диагностики	2025	Привлечение за счет внешних источников: Рекрутинговые сайты сети Интернет / Рекрутинговые агентства, Ярмарка вакансий в образовательной организации (высшего профессионального образования), Центр занятости, региональная программа "Улучшение жилищных условий специалистов"	2025	Основная должность	1	Заместитель министра здравоохранения Нижегородской области
ГБУЗ НО ГП 30	Поликлиническое отделение № 2	Врач-рентгенолог	2025	Привлечение за счет внешних источников: Рекрутинговые сайты сети Интернет / Рекрутинговые агентства, Ярмарка вакансий в образовательной организации (высшего профессионального образования), Центр занятости, региональная программа "Улучшение жилищных условий специалистов"	2025	Основная должность	1	Заместитель министра здравоохранения Нижегородской области
ГБУЗ НО ГП 30	Поликлиническое отделение	Врач-рентгенолог	2025	Привлечение за счет внешних источников: Рекрутинговые сайты	2025	Основная должность	1	Заместитель министра здравоохранен

	№ 2			сети Интернет / Рекрутинговые агентства, Ярмарка вакансий в образовательной организации (высшего профессионального образования), Центр занятости, региональная программа "Улучшение жилищных условий специалистов"				ия Нижегородской области
ГБУЗ НО ГП 30	Поликлиническое отделение № 2	Врач-рентгенолог	2025	Привлечение за счет внешних источников: Рекрутинговые сайты сети Интернет / Рекрутинговые агентства, Ярмарка вакансий в образовательной организации (высшего профессионального образования), Центр занятости, региональная программа "Улучшение жилищных условий специалистов"	2025	Основная должность	1	Заместитель министра здравоохранения Нижегородской области
ГБУЗ НО ГП 30	Поликлиническое отделение № 2	Врач клинической лабораторной диагностики	2025	Привлечение за счет внешних источников: Рекрутинговые сайты сети Интернет / Рекрутинговые агентства, Ярмарка вакансий в образовательной организации (высшего профессионального образования), Центр занятости, региональная программа "Улучшение жилищных условий	2025	Основная должность	1	Заместитель министра здравоохранения Нижегородской области

				специалистов"				
ГБУЗ НО ГП 30	Поликлиническое отделение № 2	Врач клинической лабораторной диагностики	2025	Привлечение за счет внешних источников: Рекрутинговые сайты сети Интернет / Рекрутинговые агентства, Ярмарка вакансий в образовательной организации (высшего профессионального образования), Центр занятости, региональная программа "Улучшение жилищных условий специалистов"	2025	Основная должность	1	Заместитель министра здравоохранения Нижегородской области
ГБУЗ НО ГП 30	Поликлиническое отделение № 2	Врач-физиотерапевт	2025	Привлечение за счет внешних источников: Рекрутинговые сайты сети Интернет / Рекрутинговые агентства, Ярмарка вакансий в образовательной организации (высшего профессионального образования), Центр занятости, региональная программа "Улучшение жилищных условий специалистов"	2025	Основная должность	1	Заместитель министра здравоохранения Нижегородской области
ГБУЗ НО ГП 30	Поликлиническое отделение № 2	Врач по лечебной физкультуре	2025	Привлечение за счет внешних источников: Рекрутинговые сайты сети Интернет / Рекрутинговые агентства, Ярмарка вакансий в образовательной организации (высшего профессионального	2025	Основная должность	1	Заместитель министра здравоохранения Нижегородской области

				образования), Центр занятости, региональная программа "Улучшение жилищных условий специалистов"				
ГБУЗ НО ГП 30	Поликлиническое отделение № 2	Врач-рефлексотерапевт	2025	Привлечение за счет внешних источников: Рекрутинговые сайты сети Интернет / Рекрутинговые агентства, Ярмарка вакансий в образовательной организации (высшего профессионального образования), Центр занятости, региональная программа "Улучшение жилищных условий специалистов"	2025	Основная должность	1	Заместитель министра здравоохранения Нижегородской области
ГБУЗ НО ГП 30	Поликлиническое отделение № 2	Врач-онколог	2025	Привлечение за счет внешних источников: Рекрутинговые сайты сети Интернет / Рекрутинговые агентства, Ярмарка вакансий в образовательной организации (высшего профессионального образования), Центр занятости, региональная программа "Улучшение жилищных условий специалистов"	2025	Основная должность	1,25	Заместитель министра здравоохранения Нижегородской области
ГБУЗ НО ГП 30	Поликлиническое отделение № 2	Врач-статистик	2025	Привлечение за счет внешних источников: Рекрутинговые сайты сети Интернет / Рекрутинговые агентства,	2025	Основная должность	1	Заместитель министра здравоохранения Нижегородско

				Ярмарка вакансий в образовательной организации (высшего профессионального образования), Центр занятости, региональная программа "Улучшение жилищных условий специалистов"				й области
ГБУЗ НО ГП 30	Поликлиническое отделение № 2	Врач-гастроэнтеролог	2025	Привлечение за счет внешних источников: Рекрутинговые сайты сети Интернет / Рекрутинговые агентства, Ярмарка вакансий в образовательной организации (высшего профессионального образования), Центр занятости, региональная программа "Улучшение жилищных условий специалистов"	2025	Основная должность	1	Заместитель министра здравоохранения Нижегородской области
ГБУЗ НО ГП 30	Поликлиническое отделение № 2	врач-пульмонолог	2025	Привлечение за счет внешних источников: Рекрутинговые сайты сети Интернет / Рекрутинговые агентства, Ярмарка вакансий в образовательной организации (высшего профессионального образования), Центр занятости, региональная программа "Улучшение жилищных условий специалистов"	2025	Основная должность	1	Заместитель министра здравоохранения Нижегородской области
ГБУЗ НО	Поликлин	Врач-нефр	2025	Привлечение за счет	2025	Основная	1	Заместитель

ГП 30	ическое отделение № 2	олог		внешних источников: Рекрутинговые сайты сети Интернет / Рекрутинговые агентства, Ярмарка вакансий в образовательной организации (высшего профессионального образования), Центр занятости, региональная программа "Улучшение жилищных условий специалистов"		должность		министра здравоохранения Нижегородской области

Источники и сроки привлечения среднего медицинского персонала медицинской организацией в 2020-2025 годах								
Наименование медицинской организации	Наименование структурного подразделения	Должность, на которую необходимо привлечь медицинского работника*	Срок, до которого необходимо привлечь медицинского работника (в соответствии с датой завершения модернизации медицинской организации)	Источник привлечения медицинского работника (в случае трудоустройства после обучения указывается вид подготовки и сроки завершения подготовки)	Плановый срок трудоустройства специалиста	Совместительство (внутреннее/внешнее), основная должность (в случае внешнего совместительства указывается организация по основной должности)	Коэффициент совмещения	Ответственный от РОИВ за реализацию мероприятия (в должности не ниже заместителя руководителя РОИВ)
2020								

2021								
2022								
ГБУЗ НО «Богородская ЦРБ»	Шумиловский ФАП	Заведующий ФАП - фельдшер	31.12.2022	Привлечение за счет внешних источников: Рекрутинговые сайты сети Интернет / Рекрутинговые агентства, Ярмарка вакансий в образовательной организации (среднего профессионального образования), Центр занятости, региональная программа "Улучшение жилищных условий специалистов", Земский фельдшер	31.12.2022	Основная должность	1	заместитель министра здравоохранения Нижегородской области

ГБУЗ НО «Богородская ЦРБ»	ФАП п. Комсомольский	Заведующий ФАП - фельдшер	01.01.2022	Привлечение за счет внешних источников: Рекрутинговые сайты сети Интернет / Рекрутинговые агентства, Ярмарка вакансий в образовательной организации (среднего профессионального образования), Центр занятости, региональная программа "Улучшение жилищных условий специалистов", Земский фельдшер	31.12.2022	Основная должность	1	заместитель министра здравоохранения Нижегородской области

ГБУЗ НО «Варнавинская ЦРБ»	Горкинский ФАП	Заведующий ФАП - фельдшер	02.01.2022	Привлечение за счет внешних источников: Рекрутинговые сайты сети Интернет / Рекрутинговые агентства, Ярмарка вакансий в образовательной организации (среднего профессионального образования), Центр занятости, региональная программа "Улучшение жилищных условий специалистов", Земский фельдшер	31.12.2022	Основная должность	1	заместитель министра здравоохранения Нижегородской области

ГБУЗ НО «Семеновская ЦРБ»	Зубовский ФАП	Заведующий ФАП - фельдшер	31.12.2022	Привлечение за счет внешних источников: Рекрутинговые сайты сети Интернет / Рекрутинговые агентства, Ярмарка вакансий в образовательной организации (среднего профессионального образования), Центр занятости, региональная программа "Улучшение жилищных условий специалистов", Земский фельдшер	31.12.2022	Основная должность	1	заместитель министра здравоохранения Нижегородской области

ГБУЗ НО «Бутурлинская ЦРБ»	Борнуковский ФАП	Заведующий ФАП - фельдшер	31.12.2022	Привлечение за счет внешних источников: Рекрутинговые сайты сети Интернет / Рекрутинговые агентства, Ярмарка вакансий в образовательной организации (среднего профессионального образования), Центр занятости, региональная программа "Улучшение жилищных условий специалистов", Земский фельдшер	31.12.2022	Основная должность	1	заместитель министра здравоохранения Нижегородской области

ГБУЗ НО «Городская больница №2 г.Дзержинская»	ОВОП п.Бабушкино	Медицинская сестра	31.12.2022	Привлечение за счет внешних источников: Рекрутинговые сайты сети Интернет / Рекрутинговые агентства, Ярмарка вакансий в образовательной организации (среднего профессионального образования), Центр занятости, региональная программа "Улучшение жилищных условий специалистов"	31.12.2022	Основная должность	1	заместитель министра здравоохранения Нижегородской области

ГБУЗ НО «Городская больница №2 г.Дзержинская»	ОВОП п.Бабушкино	Медицинская сестра	31.12.2022	Привлечение за счет внешних источников: Рекрутинговые сайты сети Интернет / Рекрутинговые агентства, Ярмарка вакансий в образовательной организации (среднего профессионального образования), Центр занятости, региональная программа "Улучшение жилищных условий специалистов"	31.12.2022	Основная должность	1	заместитель министра здравоохранения Нижегородской области

ГБУЗ НО «Городская больница №2 г.Дзержинская»	ОВОП п.Бабушкино	Медицинская сестра	31.12.2022	Привлечение за счет внешних источников: Рекрутинговые сайты сети Интернет / Рекрутинговые агентства, Ярмарка вакансий в образовательной организации (среднего профессионального образования), Центр занятости, региональная программа "Улучшение жилищных условий специалистов"	31.12.2022	Основная должность	1	заместитель министра здравоохранения Нижегородской области

ГБУЗ НО «Городская больница №2 г.Дзержинская»	ОВОП п.Бабушкино	Медицинская сестра	31.12.2022	Привлечение за счет внешних источников: Рекрутинговые сайты сети Интернет / Рекрутинговые агентства, Ярмарка вакансий в образовательной организации (среднего профессионального образования), Центр занятости, региональная программа "Улучшение жилищных условий специалистов"	31.12.2022	Основная должность	1	заместитель министра здравоохранения Нижегородской области

ГБУЗ НО «Городская больница №2 г.Дзержинская»	ОВОП п.Бабушкино	Медицинская сестра	31.12.2022	Привлечение за счет внешних источников: Рекрутинговые сайты сети Интернет / Рекрутинговые агентства, Ярмарка вакансий в образовательной организации (среднего профессионального образования), Центр занятости, региональная программа "Улучшение жилищных условий специалистов"	31.12.2022	Основная должность	1,25	заместитель министра здравоохранения Нижегородской области

ГБУЗ НО «Городская больница №2 г.Дзержинская»	ОВОП п.Бабушкино	фельдшер	31.12.2022	Привлечение за счет внешних источников: Рекрутинговые сайты сети Интернет / Рекрутинговые агентства, Ярмарка вакансий в образовательной организации (среднего профессионального образования), Центр занятости, региональная программа "Улучшение жилищных условий специалистов"	31.12.2022	Основная должность	1,25	заместитель министра здравоохранения Нижегородской области

ГБУЗ НО «Городская больница №2 г.Дзержинская»	ОВОП п.Бабушкино	фельдшер	31.12.2022	Привлечение за счет внешних источников: Рекрутинговые сайты сети Интернет / Рекрутинговые агентства, Ярмарка вакансий в образовательной организации (среднего профессионального образования), Центр занятости, региональная программа "Улучшение жилищных условий специалистов"	31.12.2022	Основная должность	1,25	заместитель министра здравоохранения Нижегородской области

ГБУЗ НО «Городская больница №2 г.Дзержинская»	ОВОП п.Бабушкино	Лаборант	31.12.2022	Привлечение за счет внешних источников: Рекрутинговые сайты сети Интернет / Рекрутинговые агентства, Ярмарка вакансий в образовательной организации (среднего профессионального образования), Центр занятости, региональная программа "Улучшение жилищных условий специалистов"	31.12.2022	Основная должность	1	заместитель министра здравоохранения Нижегородской области

ГБУЗ НО «Городская больница №2 г.Дзержинская»	ОВОП п.Бабушкино	Медицинская сестра физиотерапевтического кабинета	31.12.2022	Привлечение за счет внешних источников: Рекрутинговые сайты сети Интернет / Рекрутинговые агентства, Ярмарка вакансий в образовательной организации (среднего профессионального образования), Центр занятости, региональная программа "Улучшение жилищных условий специалистов"	31.12.2022	Основная должность	1,25	заместитель министра здравоохранения Нижегородской области

ГБУЗ НО «Городская больница №2 г.Дзержинская»	ОВОП п.Бабушкино	Акушерка	31.12.2022	Привлечение за счет внешних источников: Рекрутинговые сайты сети Интернет / Рекрутинговые агентства, Ярмарка вакансий в образовательной организации (среднего профессионального образования), Центр занятости	31.12.2022	Основная должность	0,5	заместитель министра здравоохранения Нижегородской области

ГБУЗ НО «Княгининская ЦРБ»	Шишковердский ФАП	фельдшер	31.12.2022	Привлечение за счет внешних источников: Рекрутинговые сайты сети Интернет / Рекрутинговые агентства, Ярмарка вакансий в образовательной организации (среднего профессионального образования), Центр занятости, региональная программа "Улучшение жилищных условий специалистов", Земский фельдшер	31.12.2022	Основная должность	1	заместитель министра здравоохранения Нижегородской области

ГБУЗ НО «Навашинская ЦРБ»	Малоакуловский ФАП	Заведующий ФАП - фельдшер	31.12.2022	Привлечение за счет внешних источников: Рекрутинговые сайты сети Интернет / Рекрутинговые агентства, Ярмарка вакансий в образовательной организации (среднего профессионального образования), Центр занятости, региональная программа "Улучшение жилищных условий специалистов", Земский фельдшер	31.12.2022	Основная должность	1	заместитель министра здравоохранения Нижегородской области

ГБУЗ НО «Пильнинская ЦРБ»	Беловский ФАП	Заведующий ФАП - фельдшер	31.12.2022	Перевод внешнего совместителя в основной персонал	31.12.2022	Основная должность	0	заместитель министра здравоохранения Нижегородской области
2023								

ГБУЗ НО «Ветлужская ЦРБ»	Макарьевский ФАП	Заведующий ФАП - фельдшер	31.12.2023	Привлечение за счет внешних источников: Рекрутинговые сайты сети Интернет / Рекрутинговые агентства, Ярмарка вакансий в образовательной организации (среднего профессионального образования), Центр занятости, региональная программа "Улучшение жилищных условий специалистов", Земский фельдшер	31.12.2023	Основная должность	1	заместитель министра здравоохранения Нижегородской области

ГБУЗ НО «Ковернинская ЦРБ»	ФАП с.Белбаж	Заведующий ФАП - фельдшер	31.12.2023	Привлечение за счет внешних источников: Рекрутинговые сайты сети Интернет / Рекрутинговые агентства, Ярмарка вакансий в образовательной организации (среднего профессионального образования), Центр занятости, региональная программа "Улучшение жилищных условий специалистов", Земский фельдшер	31.12.2023	Основная должность	1	заместитель министра здравоохранения Нижегородской области

ГБУЗ НО «Ковернинская ЦРБ»	ФАП с.Белбаж	фельдшер	31.12.2023	Привлечение за счет внешних источников: Рекрутинговые сайты сети Интернет / Рекрутинговые агентства, Ярмарка вакансий в образовательной организации (среднего профессионального образования), Центр занятости, региональная программа "Улучшение жилищных условий специалистов", Земский фельдшер	31.12.2023	Основная должность	1	заместитель министра здравоохранения Нижегородской области

ГБУЗ НО «Навашинская ЦРБ»	Поздняковский ОВОП	Медицинская сестра	31.12.2023	Привлечение за счет внешних источников: Рекрутинговые сайты сети Интернет / Рекрутинговые агентства, Ярмарка вакансий в образовательной организации (среднего профессионального образования), Центр занятости, региональная программа "Улучшение жилищных условий специалистов"	31.12.2023	Основная должность	1	заместитель министра здравоохранения Нижегородской области

ГБУЗ НО «Навашинская ЦРБ»	Поздняковский ОВОП	Фельдшер	31.12.2023	Привлечение за счет внешних источников: Рекрутинговые сайты сети Интернет / Рекрутинговые агентства, Ярмарка вакансий в образовательной организации (среднего профессионального образования), Центр занятости, региональная программа "Улучшение жилищных условий специалистов"	31.12.2023	Основная должность	1	заместитель министра здравоохранения Нижегородской области

ГБУЗ НО «Спасская ЦРБ»	Турбанский ФАП	Заведующий ФАП - фельдшер	31.12.2023	Привлечение за счет внешних источников: Рекрутинговые сайты сети Интернет / Рекрутинговые агентства, Ярмарка вакансий в образовательной организации (среднего профессионального образования), Центр занятости, региональная программа "Улучшение жилищных условий специалистов", Земский фельдшер	31.12.2023	Основная должность	1	заместитель министра здравоохранения Нижегородской области
2024								

ГБУЗ НО «Лысковская ЦРБ»	Берендеевский ФАП	Заведующий ФАП – фельдшер	31.12.2024	Привлечение за счет внешних источников: Рекрутинговые сайты сети Интернет / Рекрутинговые агентства, Ярмарка вакансий в образовательной организации (среднего профессионального образования), Центр занятости, региональная программа "Улучшение жилищных условий специалистов", Земский фельдшер	31.12.2024	Основная должность	1	заместитель министра здравоохранения Нижегородской области
2025								

ГБУЗ НО «Городская поликлиника № 1 Приокского района»	Поликлиника	Старшая медицинская сестра	31.12.2025	Привлечение за счет внешних источников: Рекрутинговые сайты сети Интернет / Рекрутинговые агентства, Ярмарка вакансий в образовательной организации (среднего профессионального образования), Центр занятости, региональная программа "Улучшение жилищных условий специалистов"	31.12.2025	Основная должность	1	заместитель министра здравоохранения Нижегородской области

ГБУЗ НО «Городская поликлиника № 1 Приокского района»	Поликлиника	Медицинская сестра участковая	31.12.2025	Привлечение за счет внешних источников: Рекрутинговые сайты сети Интернет / Рекрутинговые агентства, Ярмарка вакансий в образовательной организации (среднего профессионального образования), Центр занятости, региональная программа "Улучшение жилищных условий специалистов"	31.12.2025	Основная должность	1,5	заместитель министра здравоохранения Нижегородской области

ГБУЗ НО «Городская поликлиника № 1 Приокского района»	Поликлиника	Медицинская сестра участковая	31.12.2025	Привлечение за счет внешних источников: Рекрутинговые сайты сети Интернет / Рекрутинговые агентства, Ярмарка вакансий в образовательной организации (среднего профессионального образования), Центр занятости, региональная программа "Улучшение жилищных условий специалистов"	31.12.2025	Основная должность	1,5	заместитель министра здравоохранения Нижегородской области

ГБУЗ НО «Городская поликлиника № 1 Приокского района»	Поликлиника	Медицинская сестра участковая	31.12.2025	Привлечение за счет внешних источников: Рекрутинговые сайты сети Интернет / Рекрутинговые агентства, Ярмарка вакансий в образовательной организации (среднего профессионального образования), Центр занятости, региональная программа "Улучшение жилищных условий специалистов"	31.12.2025	Основная должность	1,5	заместитель министра здравоохранения Нижегородской области

ГБУЗ НО «Городская поликлиника № 1 Приокского района»	Поликлиника	Медицинская сестра участковая	31.12.2025	Привлечение за счет внешних источников: Рекрутинговые сайты сети Интернет / Рекрутинговые агентства, Ярмарка вакансий в образовательной организации (среднего профессионального образования), Центр занятости, региональная программа "Улучшение жилищных условий специалистов"	31.12.2025	Основная должность	1,5	заместитель министра здравоохранения Нижегородской области

ГБУЗ НО «Городская поликлиника № 1 Приокского района»	Поликлиника	Медицинская сестра участковая	31.12.2025	Привлечение за счет внешних источников: Рекрутинговые сайты сети Интернет / Рекрутинговые агентства, Ярмарка вакансий в образовательной организации (среднего профессионального образования), Центр занятости, региональная программа "Улучшение жилищных условий специалистов"	31.12.2025	Основная должность	1,5	заместитель министра здравоохранения Нижегородской области

ГБУЗ НО «Городская поликлиника № 1 Приокского района»	Поликлиника	Медицинская сестра участковая	31.12.2025	Привлечение за счет внешних источников: Рекрутинговые сайты сети Интернет / Рекрутинговые агентства, Ярмарка вакансий в образовательной организации (среднего профессионального образования), Центр занятости, региональная программа "Улучшение жилищных условий специалистов"	31.12.2025	Основная должность	1,5	заместитель министра здравоохранения Нижегородской области

ГБУЗ НО «Городская поликлиника № 1 Приокского района»	Поликлиника	Медицинская сестра участковая	31.12.2025	Привлечение за счет внешних источников: Рекрутинговые сайты сети Интернет / Рекрутинговые агентства, Ярмарка вакансий в образовательной организации (среднего профессионального образования), Центр занятости, региональная программа "Улучшение жилищных условий специалистов"	31.12.2025	Основная должность	1,5	заместитель министра здравоохранения Нижегородской области

ГБУЗ НО «Городская поликлиника № 1 Приокского района»	Поликлиника	Медицинская сестра участковая	31.12.2025	Привлечение за счет внешних источников: Рекрутинговые сайты сети Интернет / Рекрутинговые агентства, Ярмарка вакансий в образовательной организации (среднего профессионального образования), Центр занятости, региональная программа "Улучшение жилищных условий специалистов"	31.12.2025	Основная должность	1,5	заместитель министра здравоохранения Нижегородской области

ГБУЗ НО «Городская поликлиника № 1 Приокского района»	Поликлиника	Медицинская сестра	31.12.2025	Привлечение за счет внешних источников: Рекрутинговые сайты сети Интернет / Рекрутинговые агентства, Ярмарка вакансий в образовательной организации (среднего профессионального образования), Центр занятости, региональная программа "Улучшение жилищных условий специалистов"	31.12.2025	Основная должность	1	заместитель министра здравоохранения Нижегородской области

ГБУЗ НО «Городская поликлиника № 1 Приокского района»	Поликлиника	Медицинская сестра	31.12.2025	Привлечение за счет внешних источников: Рекрутинговые сайты сети Интернет / Рекрутинговые агентства, Ярмарка вакансий в образовательной организации (среднего профессионального образования), Центр занятости, региональная программа "Улучшение жилищных условий специалистов"	31.12.2025	Основная должность	1	заместитель министра здравоохранения Нижегородской области

ГБУЗ НО «Городская поликлиника № 1 Приокского района»	Поликлиника	Медицинская сестра	31.12.2025	Привлечение за счет внешних источников: Рекрутинговые сайты сети Интернет / Рекрутинговые агентства, Ярмарка вакансий в образовательной организации (среднего профессионального образования), Центр занятости, региональная программа "Улучшение жилищных условий специалистов"	31.12.2025	Основная должность	1	заместитель министра здравоохранения Нижегородской области

ГБУЗ НО «Городская поликлиника № 1 Приокского района»	Поликлиника	Фельдшер	31.12.2025	Привлечение за счет внешних источников: Рекрутинговые сайты сети Интернет / Рекрутинговые агентства, Ярмарка вакансий в образовательной организации (среднего профессионального образования), Центр занятости, региональная программа "Улучшение жилищных условий специалистов"	31.12.2025	Основная должность	1,5	заместитель министра здравоохранения Нижегородской области

ГБУЗ НО «Городская поликлиника № 1 Приокского района»	Поликлиника	Фельдшер	31.12.2025	Привлечение за счет внешних источников: Рекрутинговые сайты сети Интернет / Рекрутинговые агентства, Ярмарка вакансий в образовательной организации (среднего профессионального образования), Центр занятости, региональная программа "Улучшение жилищных условий специалистов"	31.12.2025	Основная должность	1,5	заместитель министра здравоохранения Нижегородской области

ГБУЗ НО «Городская поликлиника № 1 Приокского района»	Поликлиника	Медицинская сестра процедурной	31.12.2025	Привлечение за счет внешних источников: Рекрутинговые сайты сети Интернет / Рекрутинговые агентства, Ярмарка вакансий в образовательной организации (среднего профессионального образования), Центр занятости, региональная программа "Улучшение жилищных условий специалистов"	31.12.2025	Основная должность	1,5	заместитель министра здравоохранения Нижегородской области

ГБУЗ НО «Городская поликлиника № 1 Приокского района»	Поликлиника	Медицинская сестра процедурной	31.12.2025	Привлечение за счет внешних источников: Рекрутинговые сайты сети Интернет / Рекрутинговые агентства, Ярмарка вакансий в образовательной организации (среднего профессионального образования), Центр занятости, региональная программа "Улучшение жилищных условий специалистов"	31.12.2025	Основная должность	1,5	заместитель министра здравоохранения Нижегородской области

ГБУЗ НО «Городская поликлиника № 1 Приокского района»	Поликлиника	Медицинская сестра процедурной	31.12.2025	Привлечение за счет внешних источников: Рекрутинговые сайты сети Интернет / Рекрутинговые агентства, Ярмарка вакансий в образовательной организации (среднего профессионального образования), Центр занятости, региональная программа "Улучшение жилищных условий специалистов"	31.12.2025	Основная должность	1	заместитель министра здравоохранения Нижегородской области

ГБУЗ НО «Городская поликлиника № 1 Приокского района»	Поликлиника	Медицинская сестра процедурной	31.12.2025	Привлечение за счет внешних источников: Рекрутинговые сайты сети Интернет / Рекрутинговые агентства, Ярмарка вакансий в образовательной организации (среднего профессионального образования), Центр занятости, региональная программа "Улучшение жилищных условий специалистов"	31.12.2025	Основная должность	1	заместитель министра здравоохранения Нижегородской области

ГБУЗ НО «Городская поликлиника № 1 Приокского района»	Поликлиника	Медицинская сестра	31.12.2025	Привлечение за счет внешних источников: Рекрутинговые сайты сети Интернет / Рекрутинговые агентства, Ярмарка вакансий в образовательной организации (среднего профессионального образования), Центр занятости, региональная программа "Улучшение жилищных условий специалистов"	31.12.2025	Основная должность	1	заместитель министра здравоохранения Нижегородской области

ГБУЗ НО «Городская поликлиника № 1 Приокского района»	Поликлиника	Медицинская сестра	31.12.2025	Привлечение за счет внешних источников: Рекрутинговые сайты сети Интернет / Рекрутинговые агентства, Ярмарка вакансий в образовательной организации (среднего профессионального образования), Центр занятости, региональная программа "Улучшение жилищных условий специалистов"	31.12.2025	Основная должность	1	заместитель министра здравоохранения Нижегородской области

ГБУЗ НО «Городская поликлиника № 1 Приокского района»	Поликлиника	Медицинская сестра	31.12.2025	Привлечение за счет внешних источников: Рекрутинговые сайты сети Интернет / Рекрутинговые агентства, Ярмарка вакансий в образовательной организации (среднего профессионального образования), Центр занятости	31.12.2025	Основная должность	0,5	заместитель министра здравоохранения Нижегородской области

ГБУЗ НО «Городская поликлиника № 1 Приокского района»	Поликлиника	Медицинская сестра	31.12.2025	Привлечение за счет внешних источников: Рекрутинговые сайты сети Интернет / Рекрутинговые агентства, Ярмарка вакансий в образовательной организации (среднего профессионального образования), Центр занятости, региональная программа "Улучшение жилищных условий специалистов"	31.12.2025	Основная должность	1	заместитель министра здравоохранения Нижегородской области

ГБУЗ НО «Городская поликлиника № 1 Приокского района»	Поликлиника	Медицинская сестра	31.12.2025	Привлечение за счет внешних источников: Рекрутинговые сайты сети Интернет / Рекрутинговые агентства, Ярмарка вакансий в образовательной организации (среднего профессионального образования), Центр занятости, региональная программа "Улучшение жилищных условий специалистов"	31.12.2025	Основная должность	1	заместитель министра здравоохранения Нижегородской области

ГБУЗ НО «Городская поликлиника № 1 Приокского района»	Поликлиника	Медицинская сестра	31.12.2025	Привлечение за счет внешних источников: Рекрутинговые сайты сети Интернет / Рекрутинговые агентства, Ярмарка вакансий в образовательной организации (среднего профессионального образования), Центр занятости	31.12.2025	Основная должность	0,25	заместитель министра здравоохранения Нижегородской области

ГБУЗ НО «Городская поликлиника № 1 Приокского района»	Поликлиника	Медицинская сестра	31.12.2025	Привлечение за счет внешних источников: Рекрутинговые сайты сети Интернет / Рекрутинговые агентства, Ярмарка вакансий в образовательной организации (среднего профессионального образования), Центр занятости	31.12.2025	Основная должность	0,5	заместитель министра здравоохранения Нижегородской области

ГБУЗ НО «Городская поликлиника № 1 Приокского района»	Поликлиника	Медицинская сестра	31.12.2025	Привлечение за счет внешних источников: Рекрутинговые сайты сети Интернет / Рекрутинговые агентства, Ярмарка вакансий в образовательной организации (среднего профессионального образования), Центр занятости, региональная программа "Улучшение жилищных условий специалистов"	31.12.2025	Основная должность	1	заместитель министра здравоохранения Нижегородской области

ГБУЗ НО «Городская поликлиника № 1 Приокского района»	Поликлиника	Медицинская сестра	31.12.2025	Привлечение за счет внешних источников: Рекрутинговые сайты сети Интернет / Рекрутинговые агентства, Ярмарка вакансий в образовательной организации (среднего профессионального образования), Центр занятости, региональная программа "Улучшение жилищных условий специалистов"	31.12.2025	Основная должность	1	заместитель министра здравоохранения Нижегородской области

ГБУЗ НО «Городская поликлиника № 1 Приокского района»	Поликлиника	Медицинская сестра	31.12.2025	Привлечение за счет внешних источников: Рекрутинговые сайты сети Интернет / Рекрутинговые агентства, Ярмарка вакансий в образовательной организации (среднего профессионального образования), Центр занятости, региональная программа "Улучшение жилищных условий специалистов"	31.12.2025	Основная должность	1	заместитель министра здравоохранения Нижегородской области

ГБУЗ НО «Городская поликлиника № 1 Приокского района»	Поликлиника	Медицинская сестра	31.12.2025	Привлечение за счет внешних источников: Рекрутинговые сайты сети Интернет / Рекрутинговые агентства, Ярмарка вакансий в образовательной организации (среднего профессионального образования), Центр занятости, региональная программа "Улучшение жилищных условий специалистов"	31.12.2025	Основная должность	1	заместитель министра здравоохранения Нижегородской области

ГБУЗ НО «Городская поликлиника № 1 Приокского района»	Поликлиника	Медицинская сестра	31.12.2025	Привлечение за счет внешних источников: Рекрутинговые сайты сети Интернет / Рекрутинговые агентства, Ярмарка вакансий в образовательной организации (среднего профессионального образования), Центр занятости, региональная программа "Улучшение жилищных условий специалистов"	31.12.2025	Основная должность	1	заместитель министра здравоохранения Нижегородской области

ГБУЗ НО «Городская поликлиника № 1 Приокского района»	Поликлиника	Медицинская сестра	31.12.2025	Привлечение за счет внешних источников: Рекрутинговые сайты сети Интернет / Рекрутинговые агентства, Ярмарка вакансий в образовательной организации (среднего профессионального образования), Центр занятости, региональная программа "Улучшение жилищных условий специалистов"	31.12.2025	Основная должность	1,5	заместитель министра здравоохранения Нижегородской области

ГБУЗ НО «Городская поликлиника № 1 Приокского района»	Поликлиника	Медицинская сестра	31.12.2025	Привлечение за счет внешних источников: Рекрутинговые сайты сети Интернет / Рекрутинговые агентства, Ярмарка вакансий в образовательной организации (среднего профессионального образования), Центр занятости, региональная программа "Улучшение жилищных условий специалистов"	31.12.2025	Основная должность	1	заместитель министра здравоохранения Нижегородской области

ГБУЗ НО «Городская поликлиника № 1 Приокского района»	Поликлиника	Акушерка	31.12.2025	Привлечение за счет внешних источников: Рекрутинговые сайты сети Интернет / Рекрутинговые агентства, Ярмарка вакансий в образовательной организации (среднего профессионального образования), Центр занятости, региональная программа "Улучшение жилищных условий специалистов"	31.12.2025	Основная должность	1	заместитель министра здравоохранения Нижегородской области

ГБУЗ НО «Городская поликлиника № 1 Приокского района»	Поликлиника	Медицинская сестра по массажу	31.12.2025	Привлечение за счет внешних источников: Рекрутинговые сайты сети Интернет / Рекрутинговые агентства, Ярмарка вакансий в образовательной организации (среднего профессионального образования), Центр занятости, региональная программа "Улучшение жилищных условий специалистов"	31.12.2025	Основная должность	1	заместитель министра здравоохранения Нижегородской области

ГБУЗ НО «Городская поликлиника № 1 Приокского района»	Поликлиника	Медицинская сестра по массажу	31.12.2025	Привлечение за счет внешних источников: Рекрутинговые сайты сети Интернет / Рекрутинговые агентства, Ярмарка вакансий в образовательной организации (среднего профессионального образования), Центр занятости, региональная программа "Улучшение жилищных условий специалистов"	31.12.2025	Основная должность	1	заместитель министра здравоохранения Нижегородской области

ГБУЗ НО «Городская поликлиника № 1 Приокского района»	Поликлиника	Медицинская сестра по массажу	31.12.2025	Привлечение за счет внешних источников: Рекрутинговые сайты сети Интернет / Рекрутинговые агентства, Ярмарка вакансий в образовательной организации (среднего профессионального образования), Центр занятости, региональная программа "Улучшение жилищных условий специалистов"	31.12.2025	Основная должность	1	заместитель министра здравоохранения Нижегородской области

ГБУЗ НО «Городская поликлиника № 1 Приокского района»	Поликлиника	Медицинская сестра по массажу	31.12.2025	Привлечение за счет внешних источников: Рекрутинговые сайты сети Интернет / Рекрутинговые агентства, Ярмарка вакансий в образовательной организации (среднего профессионального образования), Центр занятости, региональная программа "Улучшение жилищных условий специалистов"	31.12.2025	Основная должность	1	заместитель министра здравоохранения Нижегородской области

ГБУЗ НО «Городская поликлиника № 1 Приокского района»	Поликлиника	Медицинский лабораторный техник(фельдшер -лаборант)	31.12.2025	Привлечение за счет внешних источников: Рекрутинговые сайты сети Интернет / Рекрутинговые агентства, Ярмарка вакансий в образовательной организации (среднего профессионального образования), Центр занятости, региональная программа "Улучшение жилищных условий специалистов"	31.12.2025	Основная должность	1	заместитель министра здравоохранения Нижегородской области

ГБУЗ НО «Городская поликлиника № 1 Приокского района»	Поликлиника	Медицинский лабораторный техник(фельдшер -лаборант)	31.12.2025	Привлечение за счет внешних источников: Рекрутинговые сайты сети Интернет / Рекрутинговые агентства, Ярмарка вакансий в образовательной организации (среднего профессионального образования), Центр занятости, региональная программа "Улучшение жилищных условий специалистов"	31.12.2025	Основная должность	1	заместитель министра здравоохранения Нижегородской области

ГБУЗ НО «Городская поликлиника № 1 Приокского района»	Поликлиника	Рентгенолаборант	31.12.2025	Привлечение за счет внешних источников: Рекрутинговые сайты сети Интернет / Рекрутинговые агентства, Ярмарка вакансий в образовательной организации (среднего профессионального образования), Центр занятости, региональная программа "Улучшение жилищных условий специалистов"	31.12.2025	Основная должность	1	заместитель министра здравоохранения Нижегородской области

ГБУЗ НО «Городская поликлиника № 1 Приокского района»	Поликлиника	Рентгенолаборант	31.12.2025	Привлечение за счет внешних источников: Рекрутинговые сайты сети Интернет / Рекрутинговые агентства, Ярмарка вакансий в образовательной организации (среднего профессионального образования), Центр занятости, региональная программа "Улучшение жилищных условий специалистов"	31.12.2025	Основная должность	1	заместитель министра здравоохранения Нижегородской области

ГБУЗ НО «Кстовская ЦРБ»	Поликлиника	Медицинская сестра кабинета врача-специалиста	31.12.2025	Привлечение за счет внешних источников: Рекрутинговые сайты сети Интернет / Рекрутинговые агентства, Ярмарка вакансий в образовательной организации (среднего профессионального образования), Центр занятости, региональная программа "Улучшение жилищных условий специалистов"	31.12.2025	Основная должность	1	заместитель министра здравоохранения Нижегородской области

ГБУЗ НО «Кстовская ЦРБ»	Поликлиника	Медицинская сестра кабинета врача-специалиста	31.12.2025	Привлечение за счет внешних источников: Рекрутинговые сайты сети Интернет / Рекрутинговые агентства, Ярмарка вакансий в образовательной организации (среднего профессионального образования), Центр занятости, региональная программа "Улучшение жилищных условий специалистов"	31.12.2025	Основная должность	1	заместитель министра здравоохранения Нижегородской области

ГБУЗ НО «Кстовская ЦРБ»	Поликлиника	Медицинская сестра кабинета врача-специалиста	31.12.2025	Привлечение за счет внешних источников: Рекрутинговые сайты сети Интернет / Рекрутинговые агентства, Ярмарка вакансий в образовательной организации (среднего профессионального образования), Центр занятости, региональная программа "Улучшение жилищных условий специалистов"	31.12.2025	Основная должность	1	заместитель министра здравоохранения Нижегородской области

ГБУЗ НО «Кстовская ЦРБ»	Поликлиника	Медицинская сестра кабинета врача-специалиста	31.12.2025	Привлечение за счет внешних источников: Рекрутинговые сайты сети Интернет / Рекрутинговые агентства, Ярмарка вакансий в образовательной организации (среднего профессионального образования), Центр занятости, региональная программа "Улучшение жилищных условий специалистов"	31.12.2025	Основная должность	1	заместитель министра здравоохранения Нижегородской области

ГБУЗ НО «Кстовская ЦРБ»	Поликлиника	Медицинская сестра кабинета врача-специалиста	31.12.2025	Привлечение за счет внешних источников: Рекрутинговые сайты сети Интернет / Рекрутинговые агентства, Ярмарка вакансий в образовательной организации (среднего профессионального образования), Центр занятости, региональная программа "Улучшение жилищных условий специалистов"	31.12.2025	Основная должность	1	заместитель министра здравоохранения Нижегородской области

ГБУЗ НО «Кстовская ЦРБ»	Поликлиника	Медицинская сестра кабинета врача-специалиста	31.12.2025	Привлечение за счет внешних источников: Рекрутинговые сайты сети Интернет / Рекрутинговые агентства, Ярмарка вакансий в образовательной организации (среднего профессионального образования), Центр занятости, региональная программа "Улучшение жилищных условий специалистов"	31.12.2025	Основная должность	1	заместитель министра здравоохранения Нижегородской области

ГБУЗ НО «Кстовская ЦРБ»	Поликлиника	Медицинская сестра кабинета врача-специалиста	31.12.2025	Привлечение за счет внешних источников: Рекрутинговые сайты сети Интернет / Рекрутинговые агентства, Ярмарка вакансий в образовательной организации (среднего профессионального образования), Центр занятости, региональная программа "Улучшение жилищных условий специалистов"	31.12.2025	Основная должность	1	заместитель министра здравоохранения Нижегородской области

ГБУЗ НО «Кстовская ЦРБ»	Поликлиника	Медицинская сестра кабинета врача-специалиста	31.12.2025	Привлечение за счет внешних источников: Рекрутинговые сайты сети Интернет / Рекрутинговые агентства, Ярмарка вакансий в образовательной организации (среднего профессионального образования), Центр занятости, региональная программа "Улучшение жилищных условий специалистов"	31.12.2025	Основная должность	1	заместитель министра здравоохранения Нижегородской области

ГБУЗ НО «Кстовская ЦРБ»	Поликлиника	Медицинская сестра кабинета врача-специалиста	31.12.2025	Привлечение за счет внешних источников: Рекрутинговые сайты сети Интернет / Рекрутинговые агентства, Ярмарка вакансий в образовательной организации (среднего профессионального образования), Центр занятости, региональная программа "Улучшение жилищных условий специалистов"	31.12.2025	Основная должность	1	заместитель министра здравоохранения Нижегородской области

ГБУЗ НО «Кстовская ЦРБ»	Поликлиника	Медицинская сестра кабинета врача-специалиста	31.12.2025	Привлечение за счет внешних источников: Рекрутинговые сайты сети Интернет / Рекрутинговые агентства, Ярмарка вакансий в образовательной организации (среднего профессионального образования), Центр занятости, региональная программа "Улучшение жилищных условий специалистов"	31.12.2025	Основная должность	1	заместитель министра здравоохранения Нижегородской области

ГБУЗ НО «Кстовская ЦРБ»	Поликлиника	Медицинская сестра кабинета врача-специалиста	31.12.2025	Привлечение за счет внешних источников: Рекрутинговые сайты сети Интернет / Рекрутинговые агентства, Ярмарка вакансий в образовательной организации (среднего профессионального образования), Центр занятости, региональная программа "Улучшение жилищных условий специалистов"	31.12.2025	Основная должность	1	заместитель министра здравоохранения Нижегородской области

ГБУЗ НО «Кстовская ЦРБ»	Поликлиника	Медицинская сестра кабинета врача-специалиста	31.12.2025	Привлечение за счет внешних источников: Рекрутинговые сайты сети Интернет / Рекрутинговые агентства, Ярмарка вакансий в образовательной организации (среднего профессионального образования), Центр занятости, региональная программа "Улучшение жилищных условий специалистов"	31.12.2025	Основная должность	1	заместитель министра здравоохранения Нижегородской области

ГБУЗ НО «Кстовская ЦРБ»	Поликлиника	Медицинская сестра кабинета врача-специалиста	31.12.2025	Привлечение за счет внешних источников: Рекрутинговые сайты сети Интернет / Рекрутинговые агентства, Ярмарка вакансий в образовательной организации (среднего профессионального образования), Центр занятости, региональная программа "Улучшение жилищных условий специалистов"	31.12.2025	Основная должность	1	заместитель министра здравоохранения Нижегородской области

ГБУЗ НО «Кстовская ЦРБ»	Поликлиника	Медицинская сестра кабинета врача-специалиста	31.12.2025	Привлечение за счет внешних источников: Рекрутинговые сайты сети Интернет / Рекрутинговые агентства, Ярмарка вакансий в образовательной организации (среднего профессионального образования), Центр занятости, региональная программа "Улучшение жилищных условий специалистов"	31.12.2025	Основная должность	1	заместитель министра здравоохранения Нижегородской области

ГБУЗ НО «Кстовская ЦРБ»	Поликлиника	Медицинская сестра кабинета врача-специалиста	31.12.2025	Привлечение за счет внешних источников: Рекрутинговые сайты сети Интернет / Рекрутинговые агентства, Ярмарка вакансий в образовательной организации (среднего профессионального образования), Центр занятости, региональная программа "Улучшение жилищных условий специалистов"	31.12.2025	Основная должность	1	заместитель министра здравоохранения Нижегородской области

ГБУЗ НО «Кстовская ЦРБ»	Поликлиника	Медицинская сестра кабинета врача-специалиста	31.12.2025	Привлечение за счет внешних источников: Рекрутинговые сайты сети Интернет / Рекрутинговые агентства, Ярмарка вакансий в образовательной организации (среднего профессионального образования), Центр занятости, региональная программа "Улучшение жилищных условий специалистов"	31.12.2025	Основная должность	1	заместитель министра здравоохранения Нижегородской области

ГБУЗ НО «Кстовская ЦРБ»	Поликлиника	Медицинская сестра кабинета врача-специалиста	31.12.2025	Привлечение за счет внешних источников: Рекрутинговые сайты сети Интернет / Рекрутинговые агентства, Ярмарка вакансий в образовательной организации (среднего профессионального образования), Центр занятости, региональная программа "Улучшение жилищных условий специалистов"	31.12.2025	Основная должность	1	заместитель министра здравоохранения Нижегородской области

ГБУЗ НО «Кстовская ЦРБ»	Поликлиника	Медицинская сестра кабинета врача-специалиста	31.12.2025	Привлечение за счет внешних источников: Рекрутинговые сайты сети Интернет / Рекрутинговые агентства, Ярмарка вакансий в образовательной организации (среднего профессионального образования), Центр занятости, региональная программа "Улучшение жилищных условий специалистов"	31.12.2025	Основная должность	1	заместитель министра здравоохранения Нижегородской области

ГБУЗ НО «Кстовская ЦРБ»	Поликлиника	Медицинская сестра кабинета врача-специалиста	31.12.2025	Привлечение за счет внешних источников: Рекрутинговые сайты сети Интернет / Рекрутинговые агентства, Ярмарка вакансий в образовательной организации (среднего профессионального образования), Центр занятости, региональная программа "Улучшение жилищных условий специалистов"	31.12.2025	Основная должность	1	заместитель министра здравоохранения Нижегородской области

ГБУЗ НО «Кстовская ЦРБ»	Поликлиника	Медицинская сестра кабинета врача-специалиста	31.12.2025	Привлечение за счет внешних источников: Рекрутинговые сайты сети Интернет / Рекрутинговые агентства, Ярмарка вакансий в образовательной организации (среднего профессионального образования), Центр занятости, региональная программа "Улучшение жилищных условий специалистов"	31.12.2025	Основная должность	1	заместитель министра здравоохранения Нижегородской области

ГБУЗ НО «Кстовская ЦРБ»	Поликлиника	Медицинская сестра кабинета врача-специалиста	31.12.2025	Привлечение за счет внешних источников: Рекрутинговые сайты сети Интернет / Рекрутинговые агентства, Ярмарка вакансий в образовательной организации (среднего профессионального образования), Центр занятости, региональная программа "Улучшение жилищных условий специалистов"	31.12.2025	Основная должность	1	заместитель министра здравоохранения Нижегородской области

ГБУЗ НО «Кстовская ЦРБ»	Поликлиника	Медицинская сестра участковая	31.12.2025	Привлечение за счет внешних источников: Рекрутинговые сайты сети Интернет / Рекрутинговые агентства, Ярмарка вакансий в образовательной организации (среднего профессионального образования), Центр занятости	31.12.2025	Основная должность	0,25	заместитель министра здравоохранения Нижегородской области

ГБУЗ НО «Кстовская ЦРБ»	Поликлиника	Медицинская сестра процедурной	31.12.2025	Привлечение за счет внешних источников: Рекрутинговые сайты сети Интернет / Рекрутинговые агентства, Ярмарка вакансий в образовательной организации (среднего профессионального образования), Центр занятости, региональная программа "Улучшение жилищных условий специалистов"	31.12.2025	Основная должность	1	заместитель министра здравоохранения Нижегородской области

ГБУЗ НО «Кстовская ЦРБ»	Поликлиника	Медицинская сестра процедурной	31.12.2025	Привлечение за счет внешних источников: Рекрутинговые сайты сети Интернет / Рекрутинговые агентства, Ярмарка вакансий в образовательной организации (среднего профессионального образования), Центр занятости, региональная программа "Улучшение жилищных условий специалистов"	31.12.2025	Основная должность	1	заместитель министра здравоохранения Нижегородской области

ГБУЗ НО «Кстовская ЦРБ»	Поликлиника	Медицинская сестра по физиотерапии	31.12.2025	Привлечение за счет внешних источников: Рекрутинговые сайты сети Интернет / Рекрутинговые агентства, Ярмарка вакансий в образовательной организации (среднего профессионального образования), Центр занятости, региональная программа "Улучшение жилищных условий специалистов"	31.12.2025	Основная должность	1	заместитель министра здравоохранения Нижегородской области

ГБУЗ НО «Кстовская ЦРБ»	Поликлиника	Медицинская сестра по физиотерапии	31.12.2025	Привлечение за счет внешних источников: Рекрутинговые сайты сети Интернет / Рекрутинговые агентства, Ярмарка вакансий в образовательной организации (среднего профессионального образования), Центр занятости, региональная программа "Улучшение жилищных условий специалистов"	31.12.2025	Основная должность	1	заместитель министра здравоохранения Нижегородской области

ГБУЗ НО «Кстовская ЦРБ»	Поликлиника	Медицинская сестра по физиотерапии	31.12.2025	Привлечение за счет внешних источников: Рекрутинговые сайты сети Интернет / Рекрутинговые агентства, Ярмарка вакансий в образовательной организации (среднего профессионального образования), Центр занятости, региональная программа "Улучшение жилищных условий специалистов"	31.12.2025	Основная должность	1	заместитель министра здравоохранения Нижегородской области

ГБУЗ НО «Кстовская ЦРБ»	Поликлиника	Медицинская сестра по физиотерапии	31.12.2025	Привлечение за счет внешних источников: Рекрутинговые сайты сети Интернет / Рекрутинговые агентства, Ярмарка вакансий в образовательной организации (среднего профессионального образования), Центр занятости, региональная программа "Улучшение жилищных условий специалистов"	31.12.2025	Основная должность	1	заместитель министра здравоохранения Нижегородской области

ГБУЗ НО «Кстовская ЦРБ»	Поликлиника	Медицинская сестра по физиотерапии	31.12.2025	Привлечение за счет внешних источников: Рекрутинговые сайты сети Интернет / Рекрутинговые агентства, Ярмарка вакансий в образовательной организации (среднего профессионального образования), Центр занятости, региональная программа "Улучшение жилищных условий специалистов"	31.12.2025	Основная должность	1	заместитель министра здравоохранения Нижегородской области

ГБУЗ НО «Кстовская ЦРБ»	Поликлиника	Медицинская сестра по физиотерапии	31.12.2025	Привлечение за счет внешних источников: Рекрутинговые сайты сети Интернет / Рекрутинговые агентства, Ярмарка вакансий в образовательной организации (среднего профессионального образования), Центр занятости, региональная программа "Улучшение жилищных условий специалистов"	31.12.2025	Основная должность	1	заместитель министра здравоохранения Нижегородской области

ГБУЗ НО «Кстовская ЦРБ»	Поликлиника	Медицинская сестра по физиотерапии	31.12.2025	Привлечение за счет внешних источников: Рекрутинговые сайты сети Интернет / Рекрутинговые агентства, Ярмарка вакансий в образовательной организации (среднего профессионального образования), Центр занятости, региональная программа "Улучшение жилищных условий специалистов"	31.12.2025	Основная должность	1	заместитель министра здравоохранения Нижегородской области

ГБУЗ НО «Кстовская ЦРБ»	Поликлиника	Медицинская сестра по физиотерапии	31.12.2025	Привлечение за счет внешних источников: Рекрутинговые сайты сети Интернет / Рекрутинговые агентства, Ярмарка вакансий в образовательной организации (среднего профессионального образования), Центр занятости, региональная программа "Улучшение жилищных условий специалистов"	31.12.2025	Основная должность	1	заместитель министра здравоохранения Нижегородской области

ГБУЗ НО «Кстовская ЦРБ»	Поликлиника	Медицинская сестра по массажу	31.12.2025	Привлечение за счет внешних источников: Рекрутинговые сайты сети Интернет / Рекрутинговые агентства, Ярмарка вакансий в образовательной организации (среднего профессионального образования), Центр занятости, региональная программа "Улучшение жилищных условий специалистов"	31.12.2025	Основная должность	1	заместитель министра здравоохранения Нижегородской области

ГБУЗ НО «Кстовская ЦРБ»	Поликлиника	Медицинская сестра по массажу	31.12.2025	Привлечение за счет внешних источников: Рекрутинговые сайты сети Интернет / Рекрутинговые агентства, Ярмарка вакансий в образовательной организации (среднего профессионального образования), Центр занятости, региональная программа "Улучшение жилищных условий специалистов"	31.12.2025	Основная должность	1	заместитель министра здравоохранения Нижегородской области

ГБУЗ НО «Кстовская ЦРБ»	Поликлиника	Медицинская сестра по массажу	31.12.2025	Привлечение за счет внешних источников: Рекрутинговые сайты сети Интернет / Рекрутинговые агентства, Ярмарка вакансий в образовательной организации (среднего профессионального образования), Центр занятости, региональная программа "Улучшение жилищных условий специалистов"	31.12.2025	Основная должность	1	заместитель министра здравоохранения Нижегородской области

ГБУЗ НО «Кстовская ЦРБ»	Поликлиника	Медицинская сестра по массажу	31.12.2025	Привлечение за счет внешних источников: Рекрутинговые сайты сети Интернет / Рекрутинговые агентства, Ярмарка вакансий в образовательной организации (среднего профессионального образования), Центр занятости, региональная программа "Улучшение жилищных условий специалистов"	31.12.2025	Основная должность	1,25	заместитель министра здравоохранения Нижегородской области

ГБУЗ НО «Кстовская ЦРБ»	Поликлиника	Медицинская сестра по массажу	31.12.2025	Привлечение за счет внешних источников: Рекрутинговые сайты сети Интернет / Рекрутинговые агентства, Ярмарка вакансий в образовательной организации (среднего профессионального образования), Центр занятости, региональная программа "Улучшение жилищных условий специалистов"	31.12.2025	Основная должность	1,25	заместитель министра здравоохранения Нижегородской области

ГБУЗ НО «Кстовская ЦРБ»	Поликлиника	Инструктор по лечебной физкультуре	31.12.2025	Привлечение за счет внешних источников: Рекрутинговые сайты сети Интернет / Рекрутинговые агентства, Ярмарка вакансий в образовательной организации (среднего профессионального образования), Центр занятости, региональная программа "Улучшение жилищных условий специалистов"	31.12.2025	Основная должность	1,5	заместитель министра здравоохранения Нижегородской области

ГБУЗ НО «ДГБ №17 Сормовского района»	Поликлиника №2	Старшая медицинская сестра	31.12.2025	Привлечение за счет внешних источников: Рекрутинговые сайты сети Интернет / Рекрутинговые агентства, Ярмарка вакансий в образовательной организации (среднего профессионального образования), Центр занятости, региональная программа "Улучшение жилищных условий специалистов"	31.12.2025	Основная должность	1	заместитель министра здравоохранения Нижегородской области

ГБУЗ НО «ДГБ №17 Сормовского района»	Поликлиника №2	Старшая медицинская сестра	31.12.2025	Привлечение за счет внешних источников: Рекрутинговые сайты сети Интернет / Рекрутинговые агентства, Ярмарка вакансий в образовательной организации (среднего профессионального образования), Центр занятости	31.12.2025	Основная должность	0,5	заместитель министра здравоохранения Нижегородской области

ГБУЗ НО «ДГБ №17 Сормовского района»	Поликлиника №2	Медицинская сестра	31.12.2025	Привлечение за счет внешних источников: Рекрутинговые сайты сети Интернет / Рекрутинговые агентства, Ярмарка вакансий в образовательной организации (среднего профессионального образования), Центр занятости, региональная программа "Улучшение жилищных условий специалистов"	31.12.2025	Основная должность	1	заместитель министра здравоохранения Нижегородской области

ГБУЗ НО «ДГБ №17 Сормовского района»	Поликлиника №2	Медицинская сестра	31.12.2025	Привлечение за счет внешних источников: Рекрутинговые сайты сети Интернет / Рекрутинговые агентства, Ярмарка вакансий в образовательной организации (среднего профессионального образования), Центр занятости, региональная программа "Улучшение жилищных условий специалистов"	31.12.2025	Основная должность	1	заместитель министра здравоохранения Нижегородской области

ГБУЗ НО «ДГБ №17 Сормовского района»	Поликлиника №2	Медицинская сестра	31.12.2025	Привлечение за счет внешних источников: Рекрутинговые сайты сети Интернет / Рекрутинговые агентства, Ярмарка вакансий в образовательной организации (среднего профессионального образования), Центр занятости, региональная программа "Улучшение жилищных условий специалистов"	31.12.2025	Основная должность	1	заместитель министра здравоохранения Нижегородской области

ГБУЗ НО «ДГБ №17 Сормовского района»	Поликлиника №2	Старшая медицинская сестра	31.12.2025	Привлечение за счет внешних источников: Рекрутинговые сайты сети Интернет / Рекрутинговые агентства, Ярмарка вакансий в образовательной организации (среднего профессионального образования), Центр занятости, региональная программа "Улучшение жилищных условий специалистов"	31.12.2025	Основная должность	1	заместитель министра здравоохранения Нижегородской области

ГБУЗ НО «ДГБ №17 Сормовского района»	Поликлиника №2	Медицинская сестра	31.12.2025	Привлечение за счет внешних источников: Рекрутинговые сайты сети Интернет / Рекрутинговые агентства, Ярмарка вакансий в образовательной организации (среднего профессионального образования), Центр занятости, региональная программа "Улучшение жилищных условий специалистов"	31.12.2025	Основная должность	1,5	заместитель министра здравоохранения Нижегородской области

ГБУЗ НО «ДГБ №17 Сормовского района»	Поликлиника №2	Медицинская сестра	31.12.2025	Привлечение за счет внешних источников: Рекрутинговые сайты сети Интернет / Рекрутинговые агентства, Ярмарка вакансий в образовательной организации (среднего профессионального образования), Центр занятости, региональная программа "Улучшение жилищных условий специалистов"	31.12.2025	Основная должность	1,5	заместитель министра здравоохранения Нижегородской области

ГБУЗ НО «ДГБ №17 Сормовского района»	Поликлиника №2	Медицинская сестра	31.12.2025	Привлечение за счет внешних источников: Рекрутинговые сайты сети Интернет / Рекрутинговые агентства, Ярмарка вакансий в образовательной организации (среднего профессионального образования), Центр занятости, региональная программа "Улучшение жилищных условий специалистов"	31.12.2025	Основная должность	1,5	заместитель министра здравоохранения Нижегородской области

ГБУЗ НО «ДГБ №17 Сормовского района»	Поликлиника №2	Медицинская сестра	31.12.2025	Привлечение за счет внешних источников: Рекрутинговые сайты сети Интернет / Рекрутинговые агентства, Ярмарка вакансий в образовательной организации (среднего профессионального образования), Центр занятости, региональная программа "Улучшение жилищных условий специалистов"	31.12.2025	Основная должность	1,5	заместитель министра здравоохранения Нижегородской области

ГБУЗ НО «ДГБ №17 Сормовского района»	Поликлиника №2	Медицинская сестра	31.12.2025	Привлечение за счет внешних источников: Рекрутинговые сайты сети Интернет / Рекрутинговые агентства, Ярмарка вакансий в образовательной организации (среднего профессионального образования), Центр занятости, региональная программа "Улучшение жилищных условий специалистов"	31.12.2025	Основная должность	1,5	заместитель министра здравоохранения Нижегородской области

ГБУЗ НО «ДГБ №17 Сормовского района»	Поликлиника №2	Медицинская сестра	31.12.2025	Привлечение за счет внешних источников: Рекрутинговые сайты сети Интернет / Рекрутинговые агентства, Ярмарка вакансий в образовательной организации (среднего профессионального образования), Центр занятости, региональная программа "Улучшение жилищных условий специалистов"	31.12.2025	Основная должность	1,5	заместитель министра здравоохранения Нижегородской области

ГБУЗ НО «ДГБ №17 Сормовского района»	Поликлиника №2	Медицинская сестра	31.12.2025	Привлечение за счет внешних источников: Рекрутинговые сайты сети Интернет / Рекрутинговые агентства, Ярмарка вакансий в образовательной организации (среднего профессионального образования), Центр занятости, региональная программа "Улучшение жилищных условий специалистов"	31.12.2025	Основная должность	1,5	заместитель министра здравоохранения Нижегородской области

ГБУЗ НО «ДГБ №17 Сормовского района»	Поликлиника №2	Медицинская сестра	31.12.2025	Привлечение за счет внешних источников: Рекрутинговые сайты сети Интернет / Рекрутинговые агентства, Ярмарка вакансий в образовательной организации (среднего профессионального образования), Центр занятости, региональная программа "Улучшение жилищных условий специалистов"	31.12.2025	Основная должность	1,5	заместитель министра здравоохранения Нижегородской области

ГБУЗ НО «ДГБ №17 Сормовского района»	Поликлиника №2	Медицинская сестра	31.12.2025	Привлечение за счет внешних источников: Рекрутинговые сайты сети Интернет / Рекрутинговые агентства, Ярмарка вакансий в образовательной организации (среднего профессионального образования), Центр занятости, региональная программа "Улучшение жилищных условий специалистов"	31.12.2025	Основная должность	1,5	заместитель министра здравоохранения Нижегородской области

ГБУЗ НО «ДГБ №17 Сормовского района»	Поликлиника №2	Медицинская сестра	31.12.2025	Привлечение за счет внешних источников: Рекрутинговые сайты сети Интернет / Рекрутинговые агентства, Ярмарка вакансий в образовательной организации (среднего профессионального образования), Центр занятости, региональная программа "Улучшение жилищных условий специалистов"	31.12.2025	Основная должность	1,5	заместитель министра здравоохранения Нижегородской области

ГБУЗ НО «ДГБ №17 Сормовского района»	Поликлиника №2	Медицинская сестра	31.12.2025	Привлечение за счет внешних источников: Рекрутинговые сайты сети Интернет / Рекрутинговые агентства, Ярмарка вакансий в образовательной организации (среднего профессионального образования), Центр занятости, региональная программа "Улучшение жилищных условий специалистов"	31.12.2025	Основная должность	1,5	заместитель министра здравоохранения Нижегородской области

ГБУЗ НО «ДГБ №17 Сормовского района»	Поликлиника №2	Медицинская сестра	31.12.2025	Привлечение за счет внешних источников: Рекрутинговые сайты сети Интернет / Рекрутинговые агентства, Ярмарка вакансий в образовательной организации (среднего профессионального образования), Центр занятости, региональная программа "Улучшение жилищных условий специалистов"	31.12.2025	Основная должность	1,5	заместитель министра здравоохранения Нижегородской области

ГБУЗ НО «ДГБ №17 Сормовского района»	Поликлиника №2	Медицинская сестра	31.12.2025	Привлечение за счет внешних источников: Рекрутинговые сайты сети Интернет / Рекрутинговые агентства, Ярмарка вакансий в образовательной организации (среднего профессионального образования), Центр занятости, региональная программа "Улучшение жилищных условий специалистов"	31.12.2025	Основная должность	1,5	заместитель министра здравоохранения Нижегородской области

ГБУЗ НО «ДГБ №17 Сормовского района»	Поликлиника №2	Медицинская сестра	31.12.2025	Привлечение за счет внешних источников: Рекрутинговые сайты сети Интернет / Рекрутинговые агентства, Ярмарка вакансий в образовательной организации (среднего профессионального образования), Центр занятости, региональная программа "Улучшение жилищных условий специалистов"	31.12.2025	Основная должность	1,5	заместитель министра здравоохранения Нижегородской области

ГБУЗ НО «ДГБ №17 Сормовского района»	Поликлиника №2	Медицинская сестра	31.12.2025	Привлечение за счет внешних источников: Рекрутинговые сайты сети Интернет / Рекрутинговые агентства, Ярмарка вакансий в образовательной организации (среднего профессионального образования), Центр занятости, региональная программа "Улучшение жилищных условий специалистов"	31.12.2025	Основная должность	1,5	заместитель министра здравоохранения Нижегородской области

ГБУЗ НО «ДГБ №17 Сормовского района»	Поликлиника №2	Медицинская сестра	31.12.2025	Привлечение за счет внешних источников: Рекрутинговые сайты сети Интернет / Рекрутинговые агентства, Ярмарка вакансий в образовательной организации (среднего профессионального образования), Центр занятости, региональная программа "Улучшение жилищных условий специалистов"	31.12.2025	Основная должность	1,5	заместитель министра здравоохранения Нижегородской области

ГБУЗ НО «ДГБ №17 Сормовского района»	Поликлиника №2	Медицинская сестра	31.12.2025	Привлечение за счет внешних источников: Рекрутинговые сайты сети Интернет / Рекрутинговые агентства, Ярмарка вакансий в образовательной организации (среднего профессионального образования), Центр занятости, региональная программа "Улучшение жилищных условий специалистов"	31.12.2025	Основная должность	1,5	заместитель министра здравоохранения Нижегородской области

ГБУЗ НО «ДГБ №17 Сормовского района»	Поликлиника №2	Медицинская сестра	31.12.2025	Привлечение за счет внешних источников: Рекрутинговые сайты сети Интернет / Рекрутинговые агентства, Ярмарка вакансий в образовательной организации (среднего профессионального образования), Центр занятости, региональная программа "Улучшение жилищных условий специалистов"	31.12.2025	Основная должность	1,5	заместитель министра здравоохранения Нижегородской области

ГБУЗ НО «ДГБ №17 Сормовского района»	Поликлиника №2	Медицинская сестра	31.12.2025	Привлечение за счет внешних источников: Рекрутинговые сайты сети Интернет / Рекрутинговые агентства, Ярмарка вакансий в образовательной организации (среднего профессионального образования), Центр занятости, региональная программа "Улучшение жилищных условий специалистов"	31.12.2025	Основная должность	1,5	заместитель министра здравоохранения Нижегородской области

ГБУЗ НО «ДГБ №17 Сормовского района»	Поликлиника №2	Медицинская сестра	31.12.2025	Привлечение за счет внешних источников: Рекрутинговые сайты сети Интернет / Рекрутинговые агентства, Ярмарка вакансий в образовательной организации (среднего профессионального образования), Центр занятости, региональная программа "Улучшение жилищных условий специалистов"	31.12.2025	Основная должность	1,5	заместитель министра здравоохранения Нижегородской области

ГБУЗ НО «ДГБ №17 Сормовского района»	Поликлиника №2	Медицинская сестра	31.12.2025	Привлечение за счет внешних источников: Рекрутинговые сайты сети Интернет / Рекрутинговые агентства, Ярмарка вакансий в образовательной организации (среднего профессионального образования), Центр занятости, региональная программа "Улучшение жилищных условий специалистов"	31.12.2025	Основная должность	1,5	заместитель министра здравоохранения Нижегородской области

ГБУЗ НО «ДГБ №17 Сормовского района»	Поликлиника №2	Медицинская сестра	31.12.2025	Привлечение за счет внешних источников: Рекрутинговые сайты сети Интернет / Рекрутинговые агентства, Ярмарка вакансий в образовательной организации (среднего профессионального образования), Центр занятости, региональная программа "Улучшение жилищных условий специалистов"	31.12.2025	Основная должность	1,5	заместитель министра здравоохранения Нижегородской области

ГБУЗ НО «ДГБ №17 Сормовского района»	Поликлиника №2	Медицинская сестра	31.12.2025	Привлечение за счет внешних источников: Рекрутинговые сайты сети Интернет / Рекрутинговые агентства, Ярмарка вакансий в образовательной организации (среднего профессионального образования), Центр занятости, региональная программа "Улучшение жилищных условий специалистов"	31.12.2025	Основная должность	1,5	заместитель министра здравоохранения Нижегородской области

ГБУЗ НО «ДГБ №17 Сормовского района»	Поликлиника №2	Медицинская сестра	31.12.2025	Привлечение за счет внешних источников: Рекрутинговые сайты сети Интернет / Рекрутинговые агентства, Ярмарка вакансий в образовательной организации (среднего профессионального образования), Центр занятости, региональная программа "Улучшение жилищных условий специалистов"	31.12.2025	Основная должность	1,5	заместитель министра здравоохранения Нижегородской области

ГБУЗ НО «ДГБ №17 Сормовского района»	Поликлиника №2	Медицинская сестра	31.12.2025	Привлечение за счет внешних источников: Рекрутинговые сайты сети Интернет / Рекрутинговые агентства, Ярмарка вакансий в образовательной организации (среднего профессионального образования), Центр занятости, региональная программа "Улучшение жилищных условий специалистов"	31.12.2025	Основная должность	1,5	заместитель министра здравоохранения Нижегородской области

ГБУЗ НО «ДГБ №17 Сормовского района»	Поликлиника №2	Медицинская сестра	31.12.2025	Привлечение за счет внешних источников: Рекрутинговые сайты сети Интернет / Рекрутинговые агентства, Ярмарка вакансий в образовательной организации (среднего профессионального образования), Центр занятости, региональная программа "Улучшение жилищных условий специалистов"	31.12.2025	Основная должность	1,5	заместитель министра здравоохранения Нижегородской области

ГБУЗ НО «ДГБ №17 Сормовского района»	Поликлиника №2	Медицинская сестра	31.12.2025	Привлечение за счет внешних источников: Рекрутинговые сайты сети Интернет / Рекрутинговые агентства, Ярмарка вакансий в образовательной организации (среднего профессионального образования), Центр занятости, региональная программа "Улучшение жилищных условий специалистов"	31.12.2025	Основная должность	1,5	заместитель министра здравоохранения Нижегородской области

ГБУЗ НО «ДГБ №17 Сормовского района»	Поликлиника №2	Медицинская сестра	31.12.2025	Привлечение за счет внешних источников: Рекрутинговые сайты сети Интернет / Рекрутинговые агентства, Ярмарка вакансий в образовательной организации (среднего профессионального образования), Центр занятости, региональная программа "Улучшение жилищных условий специалистов"	31.12.2025	Основная должность	1,5	заместитель министра здравоохранения Нижегородской области

ГБУЗ НО «ДГБ №17 Сормовского района»	Поликлиника №2	Медицинская сестра	31.12.2025	Привлечение за счет внешних источников: Рекрутинговые сайты сети Интернет / Рекрутинговые агентства, Ярмарка вакансий в образовательной организации (среднего профессионального образования), Центр занятости, региональная программа "Улучшение жилищных условий специалистов"	31.12.2025	Основная должность	1,5	заместитель министра здравоохранения Нижегородской области

ГБУЗ НО «ДГБ №17 Сормовского района»	Поликлиника №2	Медицинская сестра	31.12.2025	Привлечение за счет внешних источников: Рекрутинговые сайты сети Интернет / Рекрутинговые агентства, Ярмарка вакансий в образовательной организации (среднего профессионального образования), Центр занятости, региональная программа "Улучшение жилищных условий специалистов"	31.12.2025	Основная должность	1,5	заместитель министра здравоохранения Нижегородской области

ГБУЗ НО «ДГБ №17 Сормовского района»	Поликлиника №2	Медицинская сестра	31.12.2025	Привлечение за счет внешних источников: Рекрутинговые сайты сети Интернет / Рекрутинговые агентства, Ярмарка вакансий в образовательной организации (среднего профессионального образования), Центр занятости, региональная программа "Улучшение жилищных условий специалистов"	31.12.2025	Основная должность	1,5	заместитель министра здравоохранения Нижегородской области

ГБУЗ НО «ДГБ №17 Сормовского района»	Поликлиника №2	Медицинская сестра	31.12.2025	Привлечение за счет внешних источников: Рекрутинговые сайты сети Интернет / Рекрутинговые агентства, Ярмарка вакансий в образовательной организации (среднего профессионального образования), Центр занятости, региональная программа "Улучшение жилищных условий специалистов"	31.12.2025	Основная должность	1,5	заместитель министра здравоохранения Нижегородской области

ГБУЗ НО «ДГБ №17 Сормовского района»	Поликлиника №2	Медицинская сестра	31.12.2025	Привлечение за счет внешних источников: Рекрутинговые сайты сети Интернет / Рекрутинговые агентства, Ярмарка вакансий в образовательной организации (среднего профессионального образования), Центр занятости, региональная программа "Улучшение жилищных условий специалистов"	31.12.2025	Основная должность	1,5	заместитель министра здравоохранения Нижегородской области

ГБУЗ НО «ДГБ №17 Сормовского района»	Поликлиника №2	Медицинская сестра	31.12.2025	Привлечение за счет внешних источников: Рекрутинговые сайты сети Интернет / Рекрутинговые агентства, Ярмарка вакансий в образовательной организации (среднего профессионального образования), Центр занятости, региональная программа "Улучшение жилищных условий специалистов"	31.12.2025	Основная должность	1,5	заместитель министра здравоохранения Нижегородской области

ГБУЗ НО «ДГБ №17 Сормовского района»	Поликлиника №2	Медицинская сестра	31.12.2025	Привлечение за счет внешних источников: Рекрутинговые сайты сети Интернет / Рекрутинговые агентства, Ярмарка вакансий в образовательной организации (среднего профессионального образования), Центр занятости, региональная программа "Улучшение жилищных условий специалистов"	31.12.2025	Основная должность	1,5	заместитель министра здравоохранения Нижегородской области

ГБУЗ НО «ДГБ №17 Сормовского района»	Поликлиника №2	Медицинская сестра	31.12.2025	Привлечение за счет внешних источников: Рекрутинговые сайты сети Интернет / Рекрутинговые агентства, Ярмарка вакансий в образовательной организации (среднего профессионального образования), Центр занятости, региональная программа "Улучшение жилищных условий специалистов"	31.12.2025	Основная должность	1,5	заместитель министра здравоохранения Нижегородской области

ГБУЗ НО «ДГБ №17 Сормовского района»	Поликлиника №2	Медицинская сестра	31.12.2025	Привлечение за счет внешних источников: Рекрутинговые сайты сети Интернет / Рекрутинговые агентства, Ярмарка вакансий в образовательной организации (среднего профессионального образования), Центр занятости, региональная программа "Улучшение жилищных условий специалистов"	31.12.2025	Основная должность	1,5	заместитель министра здравоохранения Нижегородской области

ГБУЗ НО «ДГБ №17 Сормовского района»	Поликлиника №2	Медицинская сестра	31.12.2025	Привлечение за счет внешних источников: Рекрутинговые сайты сети Интернет / Рекрутинговые агентства, Ярмарка вакансий в образовательной организации (среднего профессионального образования), Центр занятости, региональная программа "Улучшение жилищных условий специалистов"	31.12.2025	Основная должность	1,5	заместитель министра здравоохранения Нижегородской области

ГБУЗ НО «ДГБ №17 Сормовского района»	Поликлиника №2	Медицинская сестра	31.12.2025	Привлечение за счет внешних источников: Рекрутинговые сайты сети Интернет / Рекрутинговые агентства, Ярмарка вакансий в образовательной организации (среднего профессионального образования), Центр занятости, региональная программа "Улучшение жилищных условий специалистов"	31.12.2025	Основная должность	1,5	заместитель министра здравоохранения Нижегородской области

ГБУЗ НО «ДГБ №17 Сормовского района»	Поликлиника №2	Медицинская сестра	31.12.2025	Привлечение за счет внешних источников: Рекрутинговые сайты сети Интернет / Рекрутинговые агентства, Ярмарка вакансий в образовательной организации (среднего профессионального образования), Центр занятости, региональная программа "Улучшение жилищных условий специалистов"	31.12.2025	Основная должность	1,5	заместитель министра здравоохранения Нижегородской области

ГБУЗ НО «ДГБ №17 Сормовского района»	Поликлиника №2	Медицинская сестра кабинета охраны зрения	31.12.2025	Привлечение за счет внешних источников: Рекрутинговые сайты сети Интернет / Рекрутинговые агентства, Ярмарка вакансий в образовательной организации (среднего профессионального образования), Центр занятости, региональная программа "Улучшение жилищных условий специалистов"	31.12.2025	Основная должность	1	заместитель министра здравоохранения Нижегородской области

ГБУЗ НО «ДГБ №17 Сормовского района»	Поликлиника №2	Медицинская сестра кабинета охраны зрения	31.12.2025	Привлечение за счет внешних источников: Рекрутинговые сайты сети Интернет / Рекрутинговые агентства, Ярмарка вакансий в образовательной организации (среднего профессионального образования), Центр занятости	31.12.2025	Основная должность	0,75	заместитель министра здравоохранения Нижегородской области

ГБУЗ НО «ДГБ №17 Сормовского района»	Поликлиника №2	Медицинский брат по массажу	31.12.2025	Привлечение за счет внешних источников: Рекрутинговые сайты сети Интернет / Рекрутинговые агентства, Ярмарка вакансий в образовательной организации (среднего профессионального образования), Центр занятости, региональная программа "Улучшение жилищных условий специалистов"	31.12.2025	Основная должность	1	заместитель министра здравоохранения Нижегородской области

ГБУЗ НО «ДГБ №17 Сормовского района»	Поликлиника №2	Медицинская сестра процедурной	31.12.2025	Привлечение за счет внешних источников: Рекрутинговые сайты сети Интернет / Рекрутинговые агентства, Ярмарка вакансий в образовательной организации (среднего профессионального образования), Центр занятости, региональная программа "Улучшение жилищных условий специалистов"	31.12.2025	Основная должность	1	заместитель министра здравоохранения Нижегородской области

ГБУЗ НО «ДГБ №17 Сормовского района»	Поликлиника №2	Медицинская сестра процедурной	31.12.2025	Привлечение за счет внешних источников: Рекрутинговые сайты сети Интернет / Рекрутинговые агентства, Ярмарка вакансий в образовательной организации (среднего профессионального образования), Центр занятости, региональная программа "Улучшение жилищных условий специалистов"	31.12.2025	Основная должность	1	заместитель министра здравоохранения Нижегородской области

ГБУЗ НО «ДГБ №17 Сормовского района»	Поликлиника №2	Медицинская сестра процедурной	31.12.2025	Привлечение за счет внешних источников: Рекрутинговые сайты сети Интернет / Рекрутинговые агентства, Ярмарка вакансий в образовательной организации (среднего профессионального образования), Центр занятости, региональная программа "Улучшение жилищных условий специалистов"	31.12.2025	Основная должность	1,5	заместитель министра здравоохранения Нижегородской области

ГБУЗ НО «ДГБ №17 Сормовского района»	Поликлиника №2	Медицинская сестра по физиотерапии	31.12.2025	Привлечение за счет внешних источников: Рекрутинговые сайты сети Интернет / Рекрутинговые агентства, Ярмарка вакансий в образовательной организации (среднего профессионального образования), Центр занятости, региональная программа "Улучшение жилищных условий специалистов"	31.12.2025	Основная должность	1	заместитель министра здравоохранения Нижегородской области

ГБУЗ НО «ДГБ №17 Сормовского района»	Поликлиника №2	Медицинская сестра по физиотерапии	31.12.2025	Привлечение за счет внешних источников: Рекрутинговые сайты сети Интернет / Рекрутинговые агентства, Ярмарка вакансий в образовательной организации (среднего профессионального образования), Центр занятости, региональная программа "Улучшение жилищных условий специалистов"	31.12.2025	Основная должность	1	заместитель министра здравоохранения Нижегородской области

ГБУЗ НО «ДГБ №17 Сормовского района»	Поликлиника №2	Медицинская сестра по массажу	31.12.2025	Привлечение за счет внешних источников: Рекрутинговые сайты сети Интернет / Рекрутинговые агентства, Ярмарка вакансий в образовательной организации (среднего профессионального образования), Центр занятости, региональная программа "Улучшение жилищных условий специалистов"	31.12.2025	Основная должность	1	заместитель министра здравоохранения Нижегородской области

ГБУЗ НО «ДГБ №17 Сормовского района»	Поликлиника №2	Медицинская сестра по массажу	31.12.2025	Привлечение за счет внешних источников: Рекрутинговые сайты сети Интернет / Рекрутинговые агентства, Ярмарка вакансий в образовательной организации (среднего профессионального образования), Центр занятости, региональная программа "Улучшение жилищных условий специалистов"	31.12.2025	Основная должность	1	заместитель министра здравоохранения Нижегородской области

ГБУЗ НО «ДГБ №17 Сормовского района»	Поликлиника №2	Медицинская сестра по массажу	31.12.2025	Привлечение за счет внешних источников: Рекрутинговые сайты сети Интернет / Рекрутинговые агентства, Ярмарка вакансий в образовательной организации (среднего профессионального образования), Центр занятости, региональная программа "Улучшение жилищных условий специалистов"	31.12.2025	Основная должность	1	заместитель министра здравоохранения Нижегородской области

ГБУЗ НО «ДГБ №17 Сормовского района»	Поликлиника №2	Фельдшер-лаборант	31.12.2025	Привлечение за счет внешних источников: Рекрутинговые сайты сети Интернет / Рекрутинговые агентства, Ярмарка вакансий в образовательной организации (среднего профессионального образования), Центр занятости, региональная программа "Улучшение жилищных условий специалистов"	31.12.2025	Основная должность	1	заместитель министра здравоохранения Нижегородской области

ГБУЗ НО «ДГБ №17 Сормовского района»	Поликлиника №2	Фельдшер-лаборант	31.12.2025	Привлечение за счет внешних источников: Рекрутинговые сайты сети Интернет / Рекрутинговые агентства, Ярмарка вакансий в образовательной организации (среднего профессионального образования), Центр занятости, региональная программа "Улучшение жилищных условий специалистов"	31.12.2025	Основная должность	1	заместитель министра здравоохранения Нижегородской области

ГБУЗ НО «ДГБ №17 Сормовского района»	Поликлиника №2	Фельдшер-лаборант	31.12.2025	Привлечение за счет внешних источников: Рекрутинговые сайты сети Интернет / Рекрутинговые агентства, Ярмарка вакансий в образовательной организации (среднего профессионального образования), Центр занятости, региональная программа "Улучшение жилищных условий специалистов"	31.12.2025	Основная должность	1	заместитель министра здравоохранения Нижегородской области

ГБУЗ НО «ДГБ №17 Сормовского района»	Поликлиника №2	Фельдшер-лаборант	31.12.2025	Привлечение за счет внешних источников: Рекрутинговые сайты сети Интернет / Рекрутинговые агентства, Ярмарка вакансий в образовательной организации (среднего профессионального образования), Центр занятости, региональная программа "Улучшение жилищных условий специалистов"	31.12.2025	Основная должность	1	заместитель министра здравоохранения Нижегородской области

ГБУЗ НО «ДГБ №17 Сормовского района»	Поликлиника №2	Медицинская сестра	31.12.2025	Привлечение за счет внешних источников: Рекрутинговые сайты сети Интернет / Рекрутинговые агентства, Ярмарка вакансий в образовательной организации (среднего профессионального образования), Центр занятости, региональная программа "Улучшение жилищных условий специалистов"	31.12.2025	Основная должность	1,5	заместитель министра здравоохранения Нижегородской области

ГБУЗ НО «ДГБ №17 Сормовского района»	Поликлиника №2	Медицинская сестра стерилизационной	31.12.2025	Привлечение за счет внешних источников: Рекрутинговые сайты сети Интернет / Рекрутинговые агентства, Ярмарка вакансий в образовательной организации (среднего профессионального образования), Центр занятости, региональная программа "Улучшение жилищных условий специалистов"	31.12.2025	Основная должность	1	заместитель министра здравоохранения Нижегородской области

ГБУЗ НО «ДГБ №17 Сормовского района»	Поликлиника №2	Старшая медицинская сестра	31.12.2025	Привлечение за счет внешних источников: Рекрутинговые сайты сети Интернет / Рекрутинговые агентства, Ярмарка вакансий в образовательной организации (среднего профессионального образования), Центр занятости, региональная программа "Улучшение жилищных условий специалистов"	31.12.2025	Основная должность	1	заместитель министра здравоохранения Нижегородской области

ГБУЗ НО «ДГБ №17 Сормовского района»	Поликлиника №2	Медицинская сестра участковая	31.12.2025	Привлечение за счет внешних источников: Рекрутинговые сайты сети Интернет / Рекрутинговые агентства, Ярмарка вакансий в образовательной организации (среднего профессионального образования), Центр занятости, региональная программа "Улучшение жилищных условий специалистов"	31.12.2025	Основная должность	1	заместитель министра здравоохранения Нижегородской области

ГБУЗ НО «ДГБ №17 Сормовского района»	Поликлиника №2	Медицинская сестра участковая	31.12.2025	Привлечение за счет внешних источников: Рекрутинговые сайты сети Интернет / Рекрутинговые агентства, Ярмарка вакансий в образовательной организации (среднего профессионального образования), Центр занятости, региональная программа "Улучшение жилищных условий специалистов"	31.12.2025	Основная должность	1	заместитель министра здравоохранения Нижегородской области

ГБУЗ НО «ДГБ №17 Сормовского района»	Поликлиника №2	Медицинская сестра участковая	31.12.2025	Привлечение за счет внешних источников: Рекрутинговые сайты сети Интернет / Рекрутинговые агентства, Ярмарка вакансий в образовательной организации (среднего профессионального образования), Центр занятости, региональная программа "Улучшение жилищных условий специалистов"	31.12.2025	Основная должность	1	заместитель министра здравоохранения Нижегородской области

ГБУЗ НО «ДГБ №17 Сормовского района»	Поликлиника №2	Медицинская сестра участковая	31.12.2025	Привлечение за счет внешних источников: Рекрутинговые сайты сети Интернет / Рекрутинговые агентства, Ярмарка вакансий в образовательной организации (среднего профессионального образования), Центр занятости, региональная программа "Улучшение жилищных условий специалистов"	31.12.2025	Основная должность	1	заместитель министра здравоохранения Нижегородской области

ГБУЗ НО «ДГБ №17 Сормовского района»	Поликлиника №2	Медицинская сестра участковая	31.12.2025	Привлечение за счет внешних источников: Рекрутинговые сайты сети Интернет / Рекрутинговые агентства, Ярмарка вакансий в образовательной организации (среднего профессионального образования), Центр занятости, региональная программа "Улучшение жилищных условий специалистов"	31.12.2025	Основная должность	1	заместитель министра здравоохранения Нижегородской области

ГБУЗ НО «ДГБ №17 Сормовского района»	Поликлиника №2	Медицинская сестра участковая	31.12.2025	Привлечение за счет внешних источников: Рекрутинговые сайты сети Интернет / Рекрутинговые агентства, Ярмарка вакансий в образовательной организации (среднего профессионального образования), Центр занятости, региональная программа "Улучшение жилищных условий специалистов"	31.12.2025	Основная должность	1	заместитель министра здравоохранения Нижегородской области

ГБУЗ НО «ДГБ №17 Сормовского района»	Поликлиника №2	Медицинская сестра участковая	31.12.2025	Привлечение за счет внешних источников: Рекрутинговые сайты сети Интернет / Рекрутинговые агентства, Ярмарка вакансий в образовательной организации (среднего профессионального образования), Центр занятости, региональная программа "Улучшение жилищных условий специалистов"	31.12.2025	Основная должность	1	заместитель министра здравоохранения Нижегородской области

ГБУЗ НО «ДГБ №17 Сормовского района»	Поликлиника №2	Медицинская сестра участковая	31.12.2025	Привлечение за счет внешних источников: Рекрутинговые сайты сети Интернет / Рекрутинговые агентства, Ярмарка вакансий в образовательной организации (среднего профессионального образования), Центр занятости, региональная программа "Улучшение жилищных условий специалистов"	31.12.2025	Основная должность	1	заместитель министра здравоохранения Нижегородской области

ГБУЗ НО «ДГБ №17 Сормовского района»	Поликлиника №2	Медицинская сестра участковая	31.12.2025	Привлечение за счет внешних источников: Рекрутинговые сайты сети Интернет / Рекрутинговые агентства, Ярмарка вакансий в образовательной организации (среднего профессионального образования), Центр занятости, региональная программа "Улучшение жилищных условий специалистов"	31.12.2025	Основная должность	1	заместитель министра здравоохранения Нижегородской области

ГБУЗ НО «ДГБ №17 Сормовского района»	Поликлиника №2	Медицинская сестра участковая	31.12.2025	Привлечение за счет внешних источников: Рекрутинговые сайты сети Интернет / Рекрутинговые агентства, Ярмарка вакансий в образовательной организации (среднего профессионального образования), Центр занятости, региональная программа "Улучшение жилищных условий специалистов"	31.12.2025	Основная должность	1	заместитель министра здравоохранения Нижегородской области

ГБУЗ НО «ДГБ №17 Сормовского района»	Поликлиника №2	Старшая медицинская сестра	31.12.2025	Привлечение за счет внешних источников: Рекрутинговые сайты сети Интернет / Рекрутинговые агентства, Ярмарка вакансий в образовательной организации (среднего профессионального образования), Центр занятости, региональная программа "Улучшение жилищных условий специалистов"	31.12.2025	Основная должность	1	заместитель министра здравоохранения Нижегородской области

ГБУЗ НО «ДГБ №17 Сормовского района»	Поликлиника №2	Медицинская сестра участковая	31.12.2025	Привлечение за счет внешних источников: Рекрутинговые сайты сети Интернет / Рекрутинговые агентства, Ярмарка вакансий в образовательной организации (среднего профессионального образования), Центр занятости, региональная программа "Улучшение жилищных условий специалистов"	31.12.2025	Основная должность	1	заместитель министра здравоохранения Нижегородской области

ГБУЗ НО «ДГБ №17 Сормовского района»	Поликлиника №2	Медицинская сестра участковая	31.12.2025	Привлечение за счет внешних источников: Рекрутинговые сайты сети Интернет / Рекрутинговые агентства, Ярмарка вакансий в образовательной организации (среднего профессионального образования), Центр занятости, региональная программа "Улучшение жилищных условий специалистов"	31.12.2025	Основная должность	1	заместитель министра здравоохранения Нижегородской области

ГБУЗ НО «ДГБ №17 Сормовского района»	Поликлиника №2	Медицинская сестра участковая	31.12.2025	Привлечение за счет внешних источников: Рекрутинговые сайты сети Интернет / Рекрутинговые агентства, Ярмарка вакансий в образовательной организации (среднего профессионального образования), Центр занятости, региональная программа "Улучшение жилищных условий специалистов"	31.12.2025	Основная должность	1	заместитель министра здравоохранения Нижегородской области

ГБУЗ НО «ДГБ №17 Сормовского района»	Поликлиника №2	Медицинская сестра участковая	31.12.2025	Привлечение за счет внешних источников: Рекрутинговые сайты сети Интернет / Рекрутинговые агентства, Ярмарка вакансий в образовательной организации (среднего профессионального образования), Центр занятости, региональная программа "Улучшение жилищных условий специалистов"	31.12.2025	Основная должность	1	заместитель министра здравоохранения Нижегородской области

ГБУЗ НО «ДГБ №17 Сормовского района»	Поликлиника №2	Медицинская сестра участковая	31.12.2025	Привлечение за счет внешних источников: Рекрутинговые сайты сети Интернет / Рекрутинговые агентства, Ярмарка вакансий в образовательной организации (среднего профессионального образования), Центр занятости, региональная программа "Улучшение жилищных условий специалистов"	31.12.2025	Основная должность	1	заместитель министра здравоохранения Нижегородской области

ГБУЗ НО «ДГБ №17 Сормовского района»	Поликлиника №2	Медицинская сестра участковая	31.12.2025	Привлечение за счет внешних источников: Рекрутинговые сайты сети Интернет / Рекрутинговые агентства, Ярмарка вакансий в образовательной организации (среднего профессионального образования), Центр занятости, региональная программа "Улучшение жилищных условий специалистов"	31.12.2025	Основная должность	1	заместитель министра здравоохранения Нижегородской области

ГБУЗ НО «ДГБ №17 Сормовского района»	Поликлиника №2	Медицинская сестра участковая	31.12.2025	Привлечение за счет внешних источников: Рекрутинговые сайты сети Интернет / Рекрутинговые агентства, Ярмарка вакансий в образовательной организации (среднего профессионального образования), Центр занятости, региональная программа "Улучшение жилищных условий специалистов"	31.12.2025	Основная должность	1	заместитель министра здравоохранения Нижегородской области

ГБУЗ НО «ДГБ №17 Сормовского района»	Поликлиника №2	Медицинская сестра участковая	31.12.2025	Привлечение за счет внешних источников: Рекрутинговые сайты сети Интернет / Рекрутинговые агентства, Ярмарка вакансий в образовательной организации (среднего профессионального образования), Центр занятости, региональная программа "Улучшение жилищных условий специалистов"	31.12.2025	Основная должность	1	заместитель министра здравоохранения Нижегородской области

ГБУЗ НО «ДГБ №17 Сормовского района»	Поликлиника №2	Медицинская сестра участковая	31.12.2025	Привлечение за счет внешних источников: Рекрутинговые сайты сети Интернет / Рекрутинговые агентства, Ярмарка вакансий в образовательной организации (среднего профессионального образования), Центр занятости, региональная программа "Улучшение жилищных условий специалистов"	31.12.2025	Основная должность	1	заместитель министра здравоохранения Нижегородской области

ГБУЗ НО «ДГБ №17 Сормовского района»	Поликлиника №2	Медицинская сестра участковая	31.12.2025	Привлечение за счет внешних источников: Рекрутинговые сайты сети Интернет / Рекрутинговые агентства, Ярмарка вакансий в образовательной организации (среднего профессионального образования), Центр занятости, региональная программа "Улучшение жилищных условий специалистов"	31.12.2025	Основная должность	1	заместитель министра здравоохранения Нижегородской области

ГБУЗ НО «ДГБ №17 Сормовского района»	Поликлиника №2	Фельдшер	31.12.2025	Привлечение за счет внешних источников: Рекрутинговые сайты сети Интернет / Рекрутинговые агентства, Ярмарка вакансий в образовательной организации (среднего профессионального образования), Центр занятости, региональная программа "Улучшение жилищных условий специалистов"	31.12.2025	Основная должность	1	заместитель министра здравоохранения Нижегородской области

ГБУЗ НО «ДГБ №17 Сормовского района»	Поликлиника №2	Фельдшер	31.12.2025	Привлечение за счет внешних источников: Рекрутинговые сайты сети Интернет / Рекрутинговые агентства, Ярмарка вакансий в образовательной организации (среднего профессионального образования), Центр занятости, региональная программа "Улучшение жилищных условий специалистов"	31.12.2025	Основная должность	1	заместитель министра здравоохранения Нижегородской области

ГБУЗ НО «ДГБ №17 Сормовского района»	Поликлиника №2	Медицинская сестра	31.12.2025	Привлечение за счет внешних источников: Рекрутинговые сайты сети Интернет / Рекрутинговые агентства, Ярмарка вакансий в образовательной организации (среднего профессионального образования), Центр занятости, региональная программа "Улучшение жилищных условий специалистов"	31.12.2025	Основная должность	1	заместитель министра здравоохранения Нижегородской области

ГБУЗ НО «ДГБ №17 Сормовского района»	Поликлиника №2	Медицинская сестра	31.12.2025	Привлечение за счет внешних источников: Рекрутинговые сайты сети Интернет / Рекрутинговые агентства, Ярмарка вакансий в образовательной организации (среднего профессионального образования), Центр занятости, региональная программа "Улучшение жилищных условий специалистов"	31.12.2025	Основная должность	1	заместитель министра здравоохранения Нижегородской области

ГБУЗ НО «ДГБ №17 Сормовского района»	Поликлиника №2	Медицинская сестра	31.12.2025	Привлечение за счет внешних источников: Рекрутинговые сайты сети Интернет / Рекрутинговые агентства, Ярмарка вакансий в образовательной организации (среднего профессионального образования), Центр занятости, региональная программа "Улучшение жилищных условий специалистов"	31.12.2025	Основная должность	1	заместитель министра здравоохранения Нижегородской области

ГБУЗ НО «ДГБ №17 Сормовского района»	Поликлиника №2	Медицинская сестра	31.12.2025	Привлечение за счет внешних источников: Рекрутинговые сайты сети Интернет / Рекрутинговые агентства, Ярмарка вакансий в образовательной организации (среднего профессионального образования), Центр занятости	31.12.2025	Основная должность	0,75	заместитель министра здравоохранения Нижегородской области

ГБУЗ НО «ДГБ №17 Сормовского района»	Поликлиника №2	Медицинская сестра	31.12.2025	Привлечение за счет внешних источников: Рекрутинговые сайты сети Интернет / Рекрутинговые агентства, Ярмарка вакансий в образовательной организации (среднего профессионального образования), Центр занятости, региональная программа "Улучшение жилищных условий специалистов"	31.12.2025	Основная должность	1	заместитель министра здравоохранения Нижегородской области

ГБУЗ НО «ДГБ №17 Сормовского района»	Поликлиника №2	Медицинская сестра	31.12.2025	Привлечение за счет внешних источников: Рекрутинговые сайты сети Интернет / Рекрутинговые агентства, Ярмарка вакансий в образовательной организации (среднего профессионального образования), Центр занятости, региональная программа "Улучшение жилищных условий специалистов"	31.12.2025	Основная должность	1	заместитель министра здравоохранения Нижегородской области

ГБУЗ НО «ДГБ №17 Сормовского района»	Поликлиника №2	Медицинская сестра	31.12.2025	Привлечение за счет внешних источников: Рекрутинговые сайты сети Интернет / Рекрутинговые агентства, Ярмарка вакансий в образовательной организации (среднего профессионального образования), Центр занятости, региональная программа "Улучшение жилищных условий специалистов"	31.12.2025	Основная должность	1	заместитель министра здравоохранения Нижегородской области

ГБУЗ НО «ДГБ №17 Сормовского района»	Поликлиника №2	Медицинская сестра	31.12.2025	Привлечение за счет внешних источников: Рекрутинговые сайты сети Интернет / Рекрутинговые агентства, Ярмарка вакансий в образовательной организации (среднего профессионального образования), Центр занятости, региональная программа "Улучшение жилищных условий специалистов"	31.12.2025	Основная должность	1,25	заместитель министра здравоохранения Нижегородской области

ГБУЗ НО «ДГБ №17 Сормовского района»	Поликлиника №2	Медицинская сестра	31.12.2025	Привлечение за счет внешних источников: Рекрутинговые сайты сети Интернет / Рекрутинговые агентства, Ярмарка вакансий в образовательной организации (среднего профессионального образования), Центр занятости, региональная программа "Улучшение жилищных условий специалистов"	31.12.2025	Основная должность	1,25	заместитель министра здравоохранения Нижегородской области

ГБУЗ НО «ДГБ №17 Сормовского района»	Поликлиника №2	Медицинская сестра	31.12.2025	Привлечение за счет внешних источников: Рекрутинговые сайты сети Интернет / Рекрутинговые агентства, Ярмарка вакансий в образовательной организации (среднего профессионального образования), Центр занятости, региональная программа "Улучшение жилищных условий специалистов"	31.12.2025	Основная должность	1,25	заместитель министра здравоохранения Нижегородской области

ГБУЗ НО «ДГБ №17 Сормовского района»	Поликлиника №2	Рентгенолаборант	31.12.2025	Привлечение за счет внешних источников: Рекрутинговые сайты сети Интернет / Рекрутинговые агентства, Ярмарка вакансий в образовательной организации (среднего профессионального образования), Центр занятости, региональная программа "Улучшение жилищных условий специалистов"	31.12.2025	Основная должность	1	заместитель министра здравоохранения Нижегородской области

ГБУЗ НО «ДГБ №17 Сормовского района»	Поликлиника №2	Рентгенолаборант	31.12.2025	Привлечение за счет внешних источников: Рекрутинговые сайты сети Интернет / Рекрутинговые агентства, Ярмарка вакансий в образовательной организации (среднего профессионального образования), Центр занятости, региональная программа "Улучшение жилищных условий специалистов"	31.12.2025	Основная должность	1	заместитель министра здравоохранения Нижегородской области

ГБУЗ НО «ДГБ №17 Сормовского района»	Поликлиника №2	Медицинская сестра	31.12.2025	Привлечение за счет внешних источников: Рекрутинговые сайты сети Интернет / Рекрутинговые агентства, Ярмарка вакансий в образовательной организации (среднего профессионального образования), Центр занятости, региональная программа "Улучшение жилищных условий специалистов"	31.12.2025	Основная должность	1	заместитель министра здравоохранения Нижегородской области

ГБУЗ НО «ДГБ №17 Сормовского района»	Поликлиника №2	Медицинская сестра	31.12.2025	Привлечение за счет внешних источников: Рекрутинговые сайты сети Интернет / Рекрутинговые агентства, Ярмарка вакансий в образовательной организации (среднего профессионального образования), Центр занятости	31.12.2025	Основная должность	0,5	заместитель министра здравоохранения Нижегородской области

ГБУЗ НО «ДГБ №17 Сормовского района»	Поликлиника №2	Медицинская сестра	31.12.2025	Привлечение за счет внешних источников: Рекрутинговые сайты сети Интернет / Рекрутинговые агентства, Ярмарка вакансий в образовательной организации (среднего профессионального образования), Центр занятости	31.12.2025	Основная должность	0,75	заместитель министра здравоохранения Нижегородской области

ГБУЗ НО «ДГБ №17 Сормовского района»	Поликлиника №2	Медицинская сестра	31.12.2025	Привлечение за счет внешних источников: Рекрутинговые сайты сети Интернет / Рекрутинговые агентства, Ярмарка вакансий в образовательной организации (среднего профессионального образования), Центр занятости, региональная программа "Улучшение жилищных условий специалистов"	31.12.2025	Основная должность	1	заместитель министра здравоохранения Нижегородской области

ГБУЗ НО «ДГБ №17 Сормовского района»	Поликлиника №2	Медицинская сестра	31.12.2025	Привлечение за счет внешних источников: Рекрутинговые сайты сети Интернет / Рекрутинговые агентства, Ярмарка вакансий в образовательной организации (среднего профессионального образования), Центр занятости, региональная программа "Улучшение жилищных условий специалистов"	31.12.2025	Основная должность	1	заместитель министра здравоохранения Нижегородской области

ГБУЗ НО «ДГБ №17 Сормовского района»	Поликлиника №2	Медицинская сестра	31.12.2025	Привлечение за счет внешних источников: Рекрутинговые сайты сети Интернет / Рекрутинговые агентства, Ярмарка вакансий в образовательной организации (среднего профессионального образования), Центр занятости, региональная программа "Улучшение жилищных условий специалистов"	31.12.2025	Основная должность	1,5	заместитель министра здравоохранения Нижегородской области

ГБУЗ НО «ДГБ №17 Сормовского района»	Поликлиника №2	Медицинская сестра	31.12.2025	Привлечение за счет внешних источников: Рекрутинговые сайты сети Интернет / Рекрутинговые агентства, Ярмарка вакансий в образовательной организации (среднего профессионального образования), Центр занятости	31.12.2025	Основная должность	0,5	заместитель министра здравоохранения Нижегородской области

ГБУЗ НО «ДГБ №17 Сормовского района»	Поликлиника №2	Медицинская сестра	31.12.2025	Привлечение за счет внешних источников: Рекрутинговые сайты сети Интернет / Рекрутинговые агентства, Ярмарка вакансий в образовательной организации (среднего профессионального образования), Центр занятости, региональная программа "Улучшение жилищных условий специалистов"	31.12.2025	Основная должность	1,5	заместитель министра здравоохранения Нижегородской области

ГБУЗ НО «ДГБ №17 Сормовского района»	Поликлиника №2	Медицинская сестра	31.12.2025	Привлечение за счет внешних источников: Рекрутинговые сайты сети Интернет / Рекрутинговые агентства, Ярмарка вакансий в образовательной организации (среднего профессионального образования), Центр занятости	31.12.2025	Основная должность	0,5	заместитель министра здравоохранения Нижегородской области

ГБУЗ НО «ДГБ №17 Сормовского района»	Поликлиника №2	Медицинская сестра	31.12.2025	Привлечение за счет внешних источников: Рекрутинговые сайты сети Интернет / Рекрутинговые агентства, Ярмарка вакансий в образовательной организации (среднего профессионального образования), Центр занятости, региональная программа "Улучшение жилищных условий специалистов"	31.12.2025	Основная должность	1	заместитель министра здравоохранения Нижегородской области

ГБУЗ НО "Городецкая ЦРБ"	Поликлиника	Старшая медицинская сестра	31.12.2025	Привлечение за счет внешних источников: Рекрутинговые сайты сети Интернет / Рекрутинговые агентства, Ярмарка вакансий в образовательной организации (среднего профессионального образования), Центр занятости, региональная программа "Улучшение жилищных условий специалистов"	31.12.2025	Основная должность	1	заместитель министра здравоохранения Нижегородской области

ГБУЗ НО "Городецкая ЦРБ"	Поликлиника	Старшая медицинская сестра ДШО	31.12.2025	Привлечение за счет внешних источников: Рекрутинговые сайты сети Интернет / Рекрутинговые агентства, Ярмарка вакансий в образовательной организации (среднего профессионального образования), Центр занятости, региональная программа "Улучшение жилищных условий специалистов"	31.12.2025	Основная должность	1	заместитель министра здравоохранения Нижегородской области

ГБУЗ НО "Городецкая ЦРБ"	Поликлиника	Медицинская сестра участковая	31.12.2025	Привлечение за счет внешних источников: Рекрутинговые сайты сети Интернет / Рекрутинговые агентства, Ярмарка вакансий в образовательной организации (среднего профессионального образования), Центр занятости, региональная программа "Улучшение жилищных условий специалистов"	31.12.2025	Основная должность	1,25	заместитель министра здравоохранения Нижегородской области

ГБУЗ НО "Городецкая ЦРБ"	Поликлиника	Медицинская сестра участковая	31.12.2025	Привлечение за счет внешних источников: Рекрутинговые сайты сети Интернет / Рекрутинговые агентства, Ярмарка вакансий в образовательной организации (среднего профессионального образования), Центр занятости, региональная программа "Улучшение жилищных условий специалистов"	31.12.2025	Основная должность	1,25	заместитель министра здравоохранения Нижегородской области

ГБУЗ НО "Городецкая ЦРБ"	Поликлиника	Медицинская сестра участковая	31.12.2025	Привлечение за счет внешних источников: Рекрутинговые сайты сети Интернет / Рекрутинговые агентства, Ярмарка вакансий в образовательной организации (среднего профессионального образования), Центр занятости, региональная программа "Улучшение жилищных условий специалистов"	31.12.2025	Основная должность	1,25	заместитель министра здравоохранения Нижегородской области

ГБУЗ НО "Городецкая ЦРБ"	Поликлиника	Медицинская сестра участковая	31.12.2025	Привлечение за счет внешних источников: Рекрутинговые сайты сети Интернет / Рекрутинговые агентства, Ярмарка вакансий в образовательной организации (среднего профессионального образования), Центр занятости, региональная программа "Улучшение жилищных условий специалистов"	31.12.2025	Основная должность	1,25	заместитель министра здравоохранения Нижегородской области

ГБУЗ НО "Городецкая ЦРБ"	Поликлиника	Медицинская сестра участковая	31.12.2025	Привлечение за счет внешних источников: Рекрутинговые сайты сети Интернет / Рекрутинговые агентства, Ярмарка вакансий в образовательной организации (среднего профессионального образования), Центр занятости, региональная программа "Улучшение жилищных условий специалистов"	31.12.2025	Основная должность	1,25	заместитель министра здравоохранения Нижегородской области

ГБУЗ НО "Городецкая ЦРБ"	Поликлиника	Медицинская сестра участковая	31.12.2025	Привлечение за счет внешних источников: Рекрутинговые сайты сети Интернет / Рекрутинговые агентства, Ярмарка вакансий в образовательной организации (среднего профессионального образования), Центр занятости, региональная программа "Улучшение жилищных условий специалистов"	31.12.2025	Основная должность	1,25	заместитель министра здравоохранения Нижегородской области

ГБУЗ НО "Городецкая ЦРБ"	Поликлиника	Медицинская сестра участковая	31.12.2025	Привлечение за счет внешних источников: Рекрутинговые сайты сети Интернет / Рекрутинговые агентства, Ярмарка вакансий в образовательной организации (среднего профессионального образования), Центр занятости, региональная программа "Улучшение жилищных условий специалистов"	31.12.2025	Основная должность	1,25	заместитель министра здравоохранения Нижегородской области

ГБУЗ НО "Городецкая ЦРБ"	Поликлиника	Медицинская сестра	31.12.2025	Привлечение за счет внешних источников: Рекрутинговые сайты сети Интернет / Рекрутинговые агентства, Ярмарка вакансий в образовательной организации (среднего профессионального образования), Центр занятости, региональная программа "Улучшение жилищных условий специалистов"	31.12.2025	Основная должность	1	заместитель министра здравоохранения Нижегородской области

ГБУЗ НО "Городецкая ЦРБ"	Поликлиника	Медицинская сестра	31.12.2025	Привлечение за счет внешних источников: Рекрутинговые сайты сети Интернет / Рекрутинговые агентства, Ярмарка вакансий в образовательной организации (среднего профессионального образования), Центр занятости	31.12.2025	Основная должность	0,75	заместитель министра здравоохранения Нижегородской области

ГБУЗ НО "Городецкая ЦРБ"	Поликлиника	Медицинская сестра	31.12.2025	Привлечение за счет внешних источников: Рекрутинговые сайты сети Интернет / Рекрутинговые агентства, Ярмарка вакансий в образовательной организации (среднего профессионального образования), Центр занятости, региональная программа "Улучшение жилищных условий специалистов"	31.12.2025	Основная должность	1	заместитель министра здравоохранения Нижегородской области

ГБУЗ НО "Городецкая ЦРБ"	Поликлиника	Медицинская сестра оториноларингологического кабинета	31.12.2025	Привлечение за счет внешних источников: Рекрутинговые сайты сети Интернет / Рекрутинговые агентства, Ярмарка вакансий в образовательной организации (среднего профессионального образования), Центр занятости, региональная программа "Улучшение жилищных условий специалистов"	31.12.2025	Основная должность	1	заместитель министра здравоохранения Нижегородской области

ГБУЗ НО "Городецкая ЦРБ"	Поликлиника	Медицинская сестра офтальмологического кабинета	31.12.2025	Привлечение за счет внешних источников: Рекрутинговые сайты сети Интернет / Рекрутинговые агентства, Ярмарка вакансий в образовательной организации (среднего профессионального образования), Центр занятости, региональная программа "Улучшение жилищных условий специалистов"	31.12.2025	Основная должность	1,25	заместитель министра здравоохранения Нижегородской области

ГБУЗ НО "Городецкая ЦРБ"	Поликлиника	Медицинская сестра процедурной	31.12.2025	Привлечение за счет внешних источников: Рекрутинговые сайты сети Интернет / Рекрутинговые агентства, Ярмарка вакансий в образовательной организации (среднего профессионального образования), Центр занятости, региональная программа "Улучшение жилищных условий специалистов"	31.12.2025	Основная должность	1,25	заместитель министра здравоохранения Нижегородской области

ГБУЗ НО "Городецкая ЦРБ"	Поликлиника	Медицинская сестра	31.12.2025	Привлечение за счет внешних источников: Рекрутинговые сайты сети Интернет / Рекрутинговые агентства, Ярмарка вакансий в образовательной организации (среднего профессионального образования), Центр занятости, региональная программа "Улучшение жилищных условий специалистов"	31.12.2025	Основная должность	1	заместитель министра здравоохранения Нижегородской области

ГБУЗ НО "Городецкая ЦРБ"	Поликлиника	Фельдшер	31.12.2025	Привлечение за счет внешних источников: Рекрутинговые сайты сети Интернет / Рекрутинговые агентства, Ярмарка вакансий в образовательной организации (среднего профессионального образования), Центр занятости, региональная программа "Улучшение жилищных условий специалистов"	31.12.2025	Основная должность	1,25	заместитель министра здравоохранения Нижегородской области

ГБУЗ НО "Городецкая ЦРБ"	Поликлиника	Фельдшер	31.12.2025	Привлечение за счет внешних источников: Рекрутинговые сайты сети Интернет / Рекрутинговые агентства, Ярмарка вакансий в образовательной организации (среднего профессионального образования), Центр занятости, региональная программа "Улучшение жилищных условий специалистов"	31.12.2025	Основная должность	1,25	заместитель министра здравоохранения Нижегородской области

ГБУЗ НО "Городецкая ЦРБ"	Поликлиника	Фельдшер	31.12.2025	Привлечение за счет внешних источников: Рекрутинговые сайты сети Интернет / Рекрутинговые агентства, Ярмарка вакансий в образовательной организации (среднего профессионального образования), Центр занятости, региональная программа "Улучшение жилищных условий специалистов"	31.12.2025	Основная должность	1,25	заместитель министра здравоохранения Нижегородской области

ГБУЗ НО "Городецкая ЦРБ"	Поликлиника	Фельдшер	31.12.2025	Привлечение за счет внешних источников: Рекрутинговые сайты сети Интернет / Рекрутинговые агентства, Ярмарка вакансий в образовательной организации (среднего профессионального образования), Центр занятости, региональная программа "Улучшение жилищных условий специалистов"	31.12.2025	Основная должность	1	заместитель министра здравоохранения Нижегородской области

ГБУЗ НО "Городецкая ЦРБ"	Поликлиника	Медицинская сестра психиатрического кабинета	31.12.2025	Привлечение за счет внешних источников: Рекрутинговые сайты сети Интернет / Рекрутинговые агентства, Ярмарка вакансий в образовательной организации (среднего профессионального образования), Центр занятости, региональная программа "Улучшение жилищных условий специалистов"	31.12.2025	Основная должность	1	заместитель министра здравоохранения Нижегородской области

ГБУЗ НО "Городецкая ЦРБ"	Поликлиника	Медицинская сестра дерматовенерологического кабинета	31.12.2025	Привлечение за счет внешних источников: Рекрутинговые сайты сети Интернет / Рекрутинговые агентства, Ярмарка вакансий в образовательной организации (среднего профессионального образования), Центр занятости	31.12.2025	Основная должность	0,5	заместитель министра здравоохранения Нижегородской области

ГБУЗ НО "Городецкая ЦРБ"	Поликлиника	Медицинская сестра неврологического кабинета	31.12.2025	Привлечение за счет внешних источников: Рекрутинговые сайты сети Интернет / Рекрутинговые агентства, Ярмарка вакансий в образовательной организации (среднего профессионального образования), Центр занятости, региональная программа "Улучшение жилищных условий специалистов"	31.12.2025	Основная должность	1	заместитель министра здравоохранения Нижегородской области

ГБУЗ НО "Городецкая ЦРБ"	Поликлиника	Медицинская сестра прививочн.кабинета	31.12.2025	Привлечение за счет внешних источников: Рекрутинговые сайты сети Интернет / Рекрутинговые агентства, Ярмарка вакансий в образовательной организации (среднего профессионального образования), Центр занятости, региональная программа "Улучшение жилищных условий специалистов"	31.12.2025	Основная должность	1,25	заместитель министра здравоохранения Нижегородской области

ГБУЗ НО "Городецкая ЦРБ"	Поликлиника	Фельдшер кабинета здорового ребенка	31.12.2025	Привлечение за счет внешних источников: Рекрутинговые сайты сети Интернет / Рекрутинговые агентства, Ярмарка вакансий в образовательной организации (среднего профессионального образования), Центр занятости, региональная программа "Улучшение жилищных условий специалистов"	31.12.2025	Основная должность	1	заместитель министра здравоохранения Нижегородской области

ГБУЗ НО "Городецкая ЦРБ"	Поликлиника	Медицинская сестра хирургического кабинета	31.12.2025	Привлечение за счет внешних источников: Рекрутинговые сайты сети Интернет / Рекрутинговые агентства, Ярмарка вакансий в образовательной организации (среднего профессионального образования), Центр занятости	31.12.2025	Основная должность	0,25	заместитель министра здравоохранения Нижегородской области

ГБУЗ НО "Городецкая ЦРБ"	Поликлиника	Медицинская сестра урологического кабинета	31.12.2025	Привлечение за счет внешних источников: Рекрутинговые сайты сети Интернет / Рекрутинговые агентства, Ярмарка вакансий в образовательной организации (среднего профессионального образования), Центр занятости	31.12.2025	Основная должность	0,25	заместитель министра здравоохранения Нижегородской области

ГБУЗ НО "Городецкая ЦРБ"	Поликлиника	Медицинская сестра кабинета иммунопрофилактики	31.12.2025	Привлечение за счет внешних источников: Рекрутинговые сайты сети Интернет / Рекрутинговые агентства, Ярмарка вакансий в образовательной организации (среднего профессионального образования), Центр занятости, региональная программа "Улучшение жилищных условий специалистов"	31.12.2025	Основная должность	1	заместитель министра здравоохранения Нижегородской области

ГБУЗ НО "Городецкая ЦРБ"	Поликлиника	Медицинская сестра наркологического кабинета	31.12.2025	Привлечение за счет внешних источников: Рекрутинговые сайты сети Интернет / Рекрутинговые агентства, Ярмарка вакансий в образовательной организации (среднего профессионального образования), Центр занятости	31.12.2025	Основная должность	0,5	заместитель министра здравоохранения Нижегородской области

ГБУЗ НО "Городецкая ЦРБ"	Поликлиника	Медицинская сестра аллергол. - иммунол. кабинета	31.12.2025	Привлечение за счет внешних источников: Рекрутинговые сайты сети Интернет / Рекрутинговые агентства, Ярмарка вакансий в образовательной организации (среднего профессионального образования), Центр занятости	31.12.2025	Основная должность	0,5	заместитель министра здравоохранения Нижегородской области

ГБУЗ НО "Городецкая ЦРБ"	Поликлиника	Медицинская сестра эндокрин. кабинета	31.12.2025	Привлечение за счет внешних источников: Рекрутинговые сайты сети Интернет / Рекрутинговые агентства, Ярмарка вакансий в образовательной организации (среднего профессионального образования), Центр занятости	31.12.2025	Основная должность	0,25	заместитель министра здравоохранения Нижегородской области

ГБУЗ НО "Городецкая ЦРБ"	Поликлиника	Медицинская сестра	31.12.2025	Привлечение за счет внешних источников: Рекрутинговые сайты сети Интернет / Рекрутинговые агентства, Ярмарка вакансий в образовательной организации (среднего профессионального образования), Центр занятости, региональная программа "Улучшение жилищных условий специалистов"	31.12.2025	Основная должность	1	заместитель министра здравоохранения Нижегородской области

ГБУЗ НО "Городецкая ЦРБ"	Поликлиника	Медицинская сестра	31.12.2025	Привлечение за счет внешних источников: Рекрутинговые сайты сети Интернет / Рекрутинговые агентства, Ярмарка вакансий в образовательной организации (среднего профессионального образования), Центр занятости	31.12.2025	Основная должность	0,5	заместитель министра здравоохранения Нижегородской области

ГБУЗ НО "Городецкая ЦРБ"	Поликлиника	Медицинская сестра	31.12.2025	Привлечение за счет внешних источников: Рекрутинговые сайты сети Интернет / Рекрутинговые агентства, Ярмарка вакансий в образовательной организации (среднего профессионального образования), Центр занятости, региональная программа "Улучшение жилищных условий специалистов"	31.12.2025	Основная должность	1	заместитель министра здравоохранения Нижегородской области

ГБУЗ НО "Городецкая ЦРБ"	Поликлиника	Медицинская сестра	31.12.2025	Привлечение за счет внешних источников: Рекрутинговые сайты сети Интернет / Рекрутинговые агентства, Ярмарка вакансий в образовательной организации (среднего профессионального образования), Центр занятости	31.12.2025	Основная должность	0,75	заместитель министра здравоохранения Нижегородской области

ГБУЗ НО "Городецкая ЦРБ"	Поликлиника	Медицинская сестра	31.12.2025	Привлечение за счет внешних источников: Рекрутинговые сайты сети Интернет / Рекрутинговые агентства, Ярмарка вакансий в образовательной организации (среднего профессионального образования), Центр занятости, региональная программа "Улучшение жилищных условий специалистов"	31.12.2025	Основная должность	1	заместитель министра здравоохранения Нижегородской области

ГБУЗ НО "Городецкая ЦРБ"	Поликлиника	Медицинская сестра	31.12.2025	Привлечение за счет внешних источников: Рекрутинговые сайты сети Интернет / Рекрутинговые агентства, Ярмарка вакансий в образовательной организации (среднего профессионального образования), Центр занятости, региональная программа "Улучшение жилищных условий специалистов"	31.12.2025	Основная должность	1,25	заместитель министра здравоохранения Нижегородской области

ГБУЗ НО "Городецкая ЦРБ"	Поликлиника	Медицинская сестра	31.12.2025	Привлечение за счет внешних источников: Рекрутинговые сайты сети Интернет / Рекрутинговые агентства, Ярмарка вакансий в образовательной организации (среднего профессионального образования), Центр занятости, региональная программа "Улучшение жилищных условий специалистов"	31.12.2025	Основная должность	1,25	заместитель министра здравоохранения Нижегородской области

ГБУЗ НО "Городецкая ЦРБ"	Поликлиника	Медицинская сестра	31.12.2025	Привлечение за счет внешних источников: Рекрутинговые сайты сети Интернет / Рекрутинговые агентства, Ярмарка вакансий в образовательной организации (среднего профессионального образования), Центр занятости, региональная программа "Улучшение жилищных условий специалистов"	31.12.2025	Основная должность	1,25	заместитель министра здравоохранения Нижегородской области

ГБУЗ НО "Городецкая ЦРБ"	Поликлиника	Медицинская сестра	31.12.2025	Привлечение за счет внешних источников: Рекрутинговые сайты сети Интернет / Рекрутинговые агентства, Ярмарка вакансий в образовательной организации (среднего профессионального образования), Центр занятости	31.12.2025	Основная должность	0,5	заместитель министра здравоохранения Нижегородской области

ГБУЗ НО "Городецкая ЦРБ"	Поликлиника	Медицинская сестра	31.12.2025	Привлечение за счет внешних источников: Рекрутинговые сайты сети Интернет / Рекрутинговые агентства, Ярмарка вакансий в образовательной организации (среднего профессионального образования), Центр занятости, региональная программа "Улучшение жилищных условий специалистов"	31.12.2025	Основная должность	1,25	заместитель министра здравоохранения Нижегородской области

ГБУЗ НО "Городецкая ЦРБ"	Поликлиника	Медицинская сестра	31.12.2025	Привлечение за счет внешних источников: Рекрутинговые сайты сети Интернет / Рекрутинговые агентства, Ярмарка вакансий в образовательной организации (среднего профессионального образования), Центр занятости, региональная программа "Улучшение жилищных условий специалистов"	31.12.2025	Основная должность	1,25	заместитель министра здравоохранения Нижегородской области

ГБУЗ НО "Городецкая ЦРБ"	Поликлиника	Медицинская сестра	31.12.2025	Привлечение за счет внешних источников: Рекрутинговые сайты сети Интернет / Рекрутинговые агентства, Ярмарка вакансий в образовательной организации (среднего профессионального образования), Центр занятости, региональная программа "Улучшение жилищных условий специалистов"	31.12.2025	Основная должность	1,25	заместитель министра здравоохранения Нижегородской области

ГБУЗ НО "Городецкая ЦРБ"	Поликлиника	Медицинская сестра	31.12.2025	Привлечение за счет внешних источников: Рекрутинговые сайты сети Интернет / Рекрутинговые агентства, Ярмарка вакансий в образовательной организации (среднего профессионального образования), Центр занятости, региональная программа "Улучшение жилищных условий специалистов"	31.12.2025	Основная должность	1	заместитель министра здравоохранения Нижегородской области

ГБУЗ НО "Городецкая ЦРБ"	Поликлиника	Медицинская сестра	31.12.2025	Привлечение за счет внешних источников: Рекрутинговые сайты сети Интернет / Рекрутинговые агентства, Ярмарка вакансий в образовательной организации (среднего профессионального образования), Центр занятости, региональная программа "Улучшение жилищных условий специалистов"	31.12.2025	Основная должность	1	заместитель министра здравоохранения Нижегородской области

ГБУЗ НО "Городецкая ЦРБ"	Поликлиника	Медицинская сестра	31.12.2025	Привлечение за счет внешних источников: Рекрутинговые сайты сети Интернет / Рекрутинговые агентства, Ярмарка вакансий в образовательной организации (среднего профессионального образования), Центр занятости, региональная программа "Улучшение жилищных условий специалистов"	31.12.2025	Основная должность	1,5	заместитель министра здравоохранения Нижегородской области

ГБУЗ НО "Городецкая ЦРБ"	Поликлиника	Медицинская сестра	31.12.2025	Привлечение за счет внешних источников: Рекрутинговые сайты сети Интернет / Рекрутинговые агентства, Ярмарка вакансий в образовательной организации (среднего профессионального образования), Центр занятости	31.12.2025	Основная должность	0,5	заместитель министра здравоохранения Нижегородской области

ГБУЗ НО "Городецкая ЦРБ"	Поликлиника	Медицинская сестра	31.12.2025	Привлечение за счет внешних источников: Рекрутинговые сайты сети Интернет / Рекрутинговые агентства, Ярмарка вакансий в образовательной организации (среднего профессионального образования), Центр занятости, региональная программа "Улучшение жилищных условий специалистов"	31.12.2025	Основная должность	1,5	заместитель министра здравоохранения Нижегородской области

ГБУЗ НО "Городецкая ЦРБ"	Поликлиника	Медицинская сестра	31.12.2025	Привлечение за счет внешних источников: Рекрутинговые сайты сети Интернет / Рекрутинговые агентства, Ярмарка вакансий в образовательной организации (среднего профессионального образования), Центр занятости, региональная программа "Улучшение жилищных условий специалистов"	31.12.2025	Основная должность	1,5	заместитель министра здравоохранения Нижегородской области

ГБУЗ НО "Городецкая ЦРБ"	Поликлиника	Медицинская сестра	31.12.2025	Привлечение за счет внешних источников: Рекрутинговые сайты сети Интернет / Рекрутинговые агентства, Ярмарка вакансий в образовательной организации (среднего профессионального образования), Центр занятости, региональная программа "Улучшение жилищных условий специалистов"	31.12.2025	Основная должность	1	заместитель министра здравоохранения Нижегородской области

ГБУЗ НО "Городецкая ЦРБ"	Поликлиника	Медицинская сестра	31.12.2025	Привлечение за счет внешних источников: Рекрутинговые сайты сети Интернет / Рекрутинговые агентства, Ярмарка вакансий в образовательной организации (среднего профессионального образования), Центр занятости, региональная программа "Улучшение жилищных условий специалистов"	31.12.2025	Основная должность	1	заместитель министра здравоохранения Нижегородской области

ГБУЗ НО "Городецкая ЦРБ"	Поликлиника	Медицинская сестра	31.12.2025	Привлечение за счет внешних источников: Рекрутинговые сайты сети Интернет / Рекрутинговые агентства, Ярмарка вакансий в образовательной организации (среднего профессионального образования), Центр занятости, региональная программа "Улучшение жилищных условий специалистов"	31.12.2025	Основная должность	1	заместитель министра здравоохранения Нижегородской области

ГБУЗ НО "Городецкая ЦРБ"	Поликлиника	Медицинская сестра	31.12.2025	Привлечение за счет внешних источников: Рекрутинговые сайты сети Интернет / Рекрутинговые агентства, Ярмарка вакансий в образовательной организации (среднего профессионального образования), Центр занятости, региональная программа "Улучшение жилищных условий специалистов"	31.12.2025	Основная должность	1	заместитель министра здравоохранения Нижегородской области

ГБУЗ НО "Городецкая ЦРБ"	Поликлиника	Медицинская сестра	31.12.2025	Привлечение за счет внешних источников: Рекрутинговые сайты сети Интернет / Рекрутинговые агентства, Ярмарка вакансий в образовательной организации (среднего профессионального образования), Центр занятости	31.12.2025	Основная должность	0,5	заместитель министра здравоохранения Нижегородской области

ГБУЗ НО "Городецкая ЦРБ"	Поликлиника	Медицинская сестра	31.12.2025	Привлечение за счет внешних источников: Рекрутинговые сайты сети Интернет / Рекрутинговые агентства, Ярмарка вакансий в образовательной организации (среднего профессионального образования), Центр занятости	31.12.2025	Основная должность	0,5	заместитель министра здравоохранения Нижегородской области

ГБУЗ НО "Городецкая ЦРБ"	Поликлиника	Медицинская сестра	31.12.2025	Привлечение за счет внешних источников: Рекрутинговые сайты сети Интернет / Рекрутинговые агентства, Ярмарка вакансий в образовательной организации (среднего профессионального образования), Центр занятости, региональная программа "Улучшение жилищных условий специалистов"	31.12.2025	Основная должность	1	заместитель министра здравоохранения Нижегородской области

ГБУЗ НО "Городецкая ЦРБ"	Поликлиника	Медицинская сестра	31.12.2025	Привлечение за счет внешних источников: Рекрутинговые сайты сети Интернет / Рекрутинговые агентства, Ярмарка вакансий в образовательной организации (среднего профессионального образования), Центр занятости	31.12.2025	Основная должность	0,5	заместитель министра здравоохранения Нижегородской области

ГБУЗ НО "Городецкая ЦРБ"	Поликлиника	Медицинская сестра	31.12.2025	Привлечение за счет внешних источников: Рекрутинговые сайты сети Интернет / Рекрутинговые агентства, Ярмарка вакансий в образовательной организации (среднего профессионального образования), Центр занятости	31.12.2025	Основная должность	0,75	заместитель министра здравоохранения Нижегородской области

ГБУЗ НО "Городецкая ЦРБ"	Поликлиника	Медицинская сестра	31.12.2025	Привлечение за счет внешних источников: Рекрутинговые сайты сети Интернет / Рекрутинговые агентства, Ярмарка вакансий в образовательной организации (среднего профессионального образования), Центр занятости	31.12.2025	Основная должность	0,5	заместитель министра здравоохранения Нижегородской области

ГБУЗ НО "Городецкая ЦРБ"	Поликлиника	Медицинская сестра	31.12.2025	Привлечение за счет внешних источников: Рекрутинговые сайты сети Интернет / Рекрутинговые агентства, Ярмарка вакансий в образовательной организации (среднего профессионального образования), Центр занятости	31.12.2025	Основная должность	0,5	заместитель министра здравоохранения Нижегородской области

ГБУЗ НО "Городецкая ЦРБ"	Поликлиника	Медицинская сестра	31.12.2025	Привлечение за счет внешних источников: Рекрутинговые сайты сети Интернет / Рекрутинговые агентства, Ярмарка вакансий в образовательной организации (среднего профессионального образования), Центр занятости	31.12.2025	Основная должность	0,5	заместитель министра здравоохранения Нижегородской области

ГБУЗ НО "Городецкая ЦРБ"	Поликлиника	Медицинская сестра	31.12.2025	Привлечение за счет внешних источников: Рекрутинговые сайты сети Интернет / Рекрутинговые агентства, Ярмарка вакансий в образовательной организации (среднего профессионального образования), Центр занятости	31.12.2025	Основная должность	0,25	заместитель министра здравоохранения Нижегородской области

ГБУЗ НО "Городецкая ЦРБ"	Поликлиника	Медицинская сестра	31.12.2025	Привлечение за счет внешних источников: Рекрутинговые сайты сети Интернет / Рекрутинговые агентства, Ярмарка вакансий в образовательной организации (среднего профессионального образования), Центр занятости	31.12.2025	Основная должность	0,25	заместитель министра здравоохранения Нижегородской области

ГБУЗ НО "Городецкая ЦРБ"	Поликлиника	Медицинская сестра	31.12.2025	Привлечение за счет внешних источников: Рекрутинговые сайты сети Интернет / Рекрутинговые агентства, Ярмарка вакансий в образовательной организации (среднего профессионального образования), Центр занятости	31.12.2025	Основная должность	0,25	заместитель министра здравоохранения Нижегородской области

ГБУЗ НО "Городецкая ЦРБ"	Поликлиника	Медицинская сестра	31.12.2025	Привлечение за счет внешних источников: Рекрутинговые сайты сети Интернет / Рекрутинговые агентства, Ярмарка вакансий в образовательной организации (среднего профессионального образования), Центр занятости	31.12.2025	Основная должность	0,25	заместитель министра здравоохранения Нижегородской области

ГБУЗ НО "Городецкая ЦРБ"	Поликлиника	Медицинская сестра	31.12.2025	Привлечение за счет внешних источников: Рекрутинговые сайты сети Интернет / Рекрутинговые агентства, Ярмарка вакансий в образовательной организации (среднего профессионального образования), Центр занятости	31.12.2025	Основная должность	0,5	заместитель министра здравоохранения Нижегородской области

ГБУЗ НО "Городецкая ЦРБ"	Поликлиника	Медицинская сестра	31.12.2025	Привлечение за счет внешних источников: Рекрутинговые сайты сети Интернет / Рекрутинговые агентства, Ярмарка вакансий в образовательной организации (среднего профессионального образования), Центр занятости, региональная программа "Улучшение жилищных условий специалистов"	31.12.2025	Основная должность	1	заместитель министра здравоохранения Нижегородской области

ГБУЗ НО "Городецкая ЦРБ"	Поликлиника	Медицинская сестра	31.12.2025	Привлечение за счет внешних источников: Рекрутинговые сайты сети Интернет / Рекрутинговые агентства, Ярмарка вакансий в образовательной организации (среднего профессионального образования), Центр занятости, региональная программа "Улучшение жилищных условий специалистов"	31.12.2025	Основная должность	1	заместитель министра здравоохранения Нижегородской области

ГБУЗ НО "Городецкая ЦРБ"	Поликлиника	Медицинская сестра	31.12.2025	Привлечение за счет внешних источников: Рекрутинговые сайты сети Интернет / Рекрутинговые агентства, Ярмарка вакансий в образовательной организации (среднего профессионального образования), Центр занятости, региональная программа "Улучшение жилищных условий специалистов"	31.12.2025	Основная должность	1	заместитель министра здравоохранения Нижегородской области

ГБУЗ НО "Городецкая ЦРБ"	Поликлиника	Фельдшер	31.12.2025	Привлечение за счет внешних источников: Рекрутинговые сайты сети Интернет / Рекрутинговые агентства, Ярмарка вакансий в образовательной организации (среднего профессионального образования), Центр занятости, региональная программа "Улучшение жилищных условий специалистов"	31.12.2025	Основная должность	1	заместитель министра здравоохранения Нижегородской области

ГБУЗ НО "Сеченовская ЦРБ"	ФП с. Левашовка	Заведующий ФАП - фельдшер	31.12.2025	Привлечение за счет внешних источников: Рекрутинговые сайты сети Интернет / Рекрутинговые агентства, Ярмарка вакансий в образовательной организации (среднего профессионального образования), Центр занятости, региональная программа "Улучшение жилищных условий специалистов", Земский фельдшер	31.12.2025	Основная должность	1	заместитель министра здравоохранения Нижегородской области

ГБУЗ НО ГП 30	Поликлиническое отделение № 2	Старшая медицинская сестра	2025	Привлечение за счет внешних источников: Рекрутинговые сайты сети Интернет / Рекрутинговые агентства, Ярмарка вакансий в образовательной организации (высшего профессионального образования), Центр занятости, региональная программа "Улучшение жилищных условий специалистов"	2025	Основная должность	1	Заместитель министра здравоохранения Нижегородской области

ГБУЗ НО ГП 30	Поликлиническое отделение № 2	Старшая медицинская сестра	2025	Привлечение за счет внешних источников: Рекрутинговые сайты сети Интернет / Рекрутинговые агентства, Ярмарка вакансий в образовательной организации (высшего профессионального образования), Центр занятости, региональная программа "Улучшение жилищных условий специалистов"	2025	Основная должность	1	Заместитель министра здравоохранения Нижегородской области

ГБУЗ НО ГП 30	Поликлиническое отделение № 2	Старшая медицинская сестра	2025	Привлечение за счет внешних источников: Рекрутинговые сайты сети Интернет / Рекрутинговые агентства, Ярмарка вакансий в образовательной организации (высшего профессионального образования), Центр занятости, региональная программа "Улучшение жилищных условий специалистов"	2025	Основная должность	1	Заместитель министра здравоохранения Нижегородской области

ГБУЗ НО ГП 30	Поликлиническое отделение № 2	Медицинская сестра участковая	2025	Привлечение за счет внешних источников: Рекрутинговые сайты сети Интернет / Рекрутинговые агентства, Ярмарка вакансий в образовательной организации (высшего профессионального образования), Центр занятости, региональная программа "Улучшение жилищных условий специалистов"	2025	Основная должность	1	Заместитель министра здравоохранения Нижегородской области

ГБУЗ НО ГП 30	Поликлиническое отделение № 2	Медицинская сестра участковая	2025	Привлечение за счет внешних источников: Рекрутинговые сайты сети Интернет / Рекрутинговые агентства, Ярмарка вакансий в образовательной организации (высшего профессионального образования), Центр занятости, региональная программа "Улучшение жилищных условий специалистов"	2025	Основная должность	1	Заместитель министра здравоохранения Нижегородской области

ГБУЗ НО ГП 30	Поликлиническое отделение № 2	Медицинская сестра участковая	2025	Привлечение за счет внешних источников: Рекрутинговые сайты сети Интернет / Рекрутинговые агентства, Ярмарка вакансий в образовательной организации (высшего профессионального образования), Центр занятости, региональная программа "Улучшение жилищных условий специалистов"	2025	Основная должность	1	Заместитель министра здравоохранения Нижегородской области

ГБУЗ НО ГП 30	Поликлиническое отделение № 2	Медицинская сестра участковая	2025	Привлечение за счет внешних источников: Рекрутинговые сайты сети Интернет / Рекрутинговые агентства, Ярмарка вакансий в образовательной организации (высшего профессионального образования), Центр занятости, региональная программа "Улучшение жилищных условий специалистов"	2025	Основная должность	1	Заместитель министра здравоохранения Нижегородской области

ГБУЗ НО ГП 30	Поликлиническое отделение № 2	Медицинская сестра участковая	2025	Привлечение за счет внешних источников: Рекрутинговые сайты сети Интернет / Рекрутинговые агентства, Ярмарка вакансий в образовательной организации (высшего профессионального образования), Центр занятости, региональная программа "Улучшение жилищных условий специалистов"	2025	Основная должность	1	Заместитель министра здравоохранения Нижегородской области

ГБУЗ НО ГП 30	Поликлиническое отделение № 2	Медицинская сестра участковая	2025	Привлечение за счет внешних источников: Рекрутинговые сайты сети Интернет / Рекрутинговые агентства, Ярмарка вакансий в образовательной организации (высшего профессионального образования), Центр занятости, региональная программа "Улучшение жилищных условий специалистов"	2025	Основная должность	1	Заместитель министра здравоохранения Нижегородской области

ГБУЗ НО ГП 30	Поликлиническое отделение № 2	Медицинская сестра участковая	2025	Привлечение за счет внешних источников: Рекрутинговые сайты сети Интернет / Рекрутинговые агентства, Ярмарка вакансий в образовательной организации (высшего профессионального образования), Центр занятости, региональная программа "Улучшение жилищных условий специалистов"	2025	Основная должность	1	Заместитель министра здравоохранения Нижегородской области

ГБУЗ НО ГП 30	Поликлиническое отделение № 2	Медицинская сестра участковая	2025	Привлечение за счет внешних источников: Рекрутинговые сайты сети Интернет / Рекрутинговые агентства, Ярмарка вакансий в образовательной организации (высшего профессионального образования), Центр занятости, региональная программа "Улучшение жилищных условий специалистов"	2025	Основная должность	1	Заместитель министра здравоохранения Нижегородской области

ГБУЗ НО ГП 30	Поликлиническое отделение № 2	Медицинская сестра участковая	2025	Привлечение за счет внешних источников: Рекрутинговые сайты сети Интернет / Рекрутинговые агентства, Ярмарка вакансий в образовательной организации (высшего профессионального образования), Центр занятости, региональная программа "Улучшение жилищных условий специалистов"	2025	Основная должность	1	Заместитель министра здравоохранения Нижегородской области

ГБУЗ НО ГП 30	Поликлиническое отделение № 2	Медицинская сестра участковая	2025	Привлечение за счет внешних источников: Рекрутинговые сайты сети Интернет / Рекрутинговые агентства, Ярмарка вакансий в образовательной организации (высшего профессионального образования), Центр занятости, региональная программа "Улучшение жилищных условий специалистов"	2025	Основная должность	1	Заместитель министра здравоохранения Нижегородской области

ГБУЗ НО ГП 30	Поликлиническое отделение № 2	Медицинская сестра участковая	2025	Привлечение за счет внешних источников: Рекрутинговые сайты сети Интернет / Рекрутинговые агентства, Ярмарка вакансий в образовательной организации (высшего профессионального образования), Центр занятости, региональная программа "Улучшение жилищных условий специалистов"	2025	Основная должность	1	Заместитель министра здравоохранения Нижегородской области

ГБУЗ НО ГП 30	Поликлиническое отделение № 2	Медицинская сестра участковая	2025	Привлечение за счет внешних источников: Рекрутинговые сайты сети Интернет / Рекрутинговые агентства, Ярмарка вакансий в образовательной организации (высшего профессионального образования), Центр занятости, региональная программа "Улучшение жилищных условий специалистов"	2025	Основная должность	1	Заместитель министра здравоохранения Нижегородской области

ГБУЗ НО ГП 30	Поликлиническое отделение № 2	Медицинская сестра участковая	2025	Привлечение за счет внешних источников: Рекрутинговые сайты сети Интернет / Рекрутинговые агентства, Ярмарка вакансий в образовательной организации (высшего профессионального образования), Центр занятости, региональная программа "Улучшение жилищных условий специалистов"	2025	Основная должность	1	Заместитель министра здравоохранения Нижегородской области

ГБУЗ НО ГП 30	Поликлиническое отделение № 2	Медицинская сестра участковая	2025	Привлечение за счет внешних источников: Рекрутинговые сайты сети Интернет / Рекрутинговые агентства, Ярмарка вакансий в образовательной организации (высшего профессионального образования), Центр занятости, региональная программа "Улучшение жилищных условий специалистов"	2025	Основная должность	1	Заместитель министра здравоохранения Нижегородской области

ГБУЗ НО ГП 30	Поликлиническое отделение № 2	Медицинская сестра участковая	2025	Привлечение за счет внешних источников: Рекрутинговые сайты сети Интернет / Рекрутинговые агентства, Ярмарка вакансий в образовательной организации (высшего профессионального образования), Центр занятости, региональная программа "Улучшение жилищных условий специалистов"	2025	Основная должность	1	Заместитель министра здравоохранения Нижегородской области

ГБУЗ НО ГП 30	Поликлиническое отделение № 2	Медицинская сестра участковая	2025	Привлечение за счет внешних источников: Рекрутинговые сайты сети Интернет / Рекрутинговые агентства, Ярмарка вакансий в образовательной организации (высшего профессионального образования), Центр занятости, региональная программа "Улучшение жилищных условий специалистов"	2025	Основная должность	1	Заместитель министра здравоохранения Нижегородской области

ГБУЗ НО ГП 30	Поликлиническое отделение № 2	Медицинская сестра участковая	2025	Привлечение за счет внешних источников: Рекрутинговые сайты сети Интернет / Рекрутинговые агентства, Ярмарка вакансий в образовательной организации (высшего профессионального образования), Центр занятости, региональная программа "Улучшение жилищных условий специалистов"	2025	Основная должность	1	Заместитель министра здравоохранения Нижегородской области

ГБУЗ НО ГП 30	Поликлиническое отделение № 2	Медицинская сестра участковая	2025	Привлечение за счет внешних источников: Рекрутинговые сайты сети Интернет / Рекрутинговые агентства, Ярмарка вакансий в образовательной организации (высшего профессионального образования), Центр занятости, региональная программа "Улучшение жилищных условий специалистов"	2025	Основная должность	1	Заместитель министра здравоохранения Нижегородской области

ГБУЗ НО ГП 30	Поликлиническое отделение № 2	Медицинская сестра	2025	Привлечение за счет внешних источников: Рекрутинговые сайты сети Интернет / Рекрутинговые агентства, Ярмарка вакансий в образовательной организации (высшего профессионального образования), Центр занятости, региональная программа "Улучшение жилищных условий специалистов"	2025	Основная должность	1	Заместитель министра здравоохранения Нижегородской области

ГБУЗ НО ГП 30	Поликлиническое отделение № 2	Медицинская сестра	2025	Привлечение за счет внешних источников: Рекрутинговые сайты сети Интернет / Рекрутинговые агентства, Ярмарка вакансий в образовательной организации (высшего профессионального образования), Центр занятости, региональная программа "Улучшение жилищных условий специалистов"	2025	Основная должность	1	Заместитель министра здравоохранения Нижегородской области

ГБУЗ НО ГП 30	Поликлиническое отделение № 2	Медицинская сестра	2025	Привлечение за счет внешних источников: Рекрутинговые сайты сети Интернет / Рекрутинговые агентства, Ярмарка вакансий в образовательной организации (высшего профессионального образования), Центр занятости, региональная программа "Улучшение жилищных условий специалистов"	2025	Основная должность	1	Заместитель министра здравоохранения Нижегородской области

ГБУЗ НО ГП 30	Поликлиническое отделение № 2	Медицинская сестра	2025	Привлечение за счет внешних источников: Рекрутинговые сайты сети Интернет / Рекрутинговые агентства, Ярмарка вакансий в образовательной организации (высшего профессионального образования), Центр занятости, региональная программа "Улучшение жилищных условий специалистов"	2025	Основная должность	1	Заместитель министра здравоохранения Нижегородской области

ГБУЗ НО ГП 30	Поликлиническое отделение № 2	Медицинская сестра	2025	Привлечение за счет внешних источников: Рекрутинговые сайты сети Интернет / Рекрутинговые агентства, Ярмарка вакансий в образовательной организации (высшего профессионального образования), Центр занятости, региональная программа "Улучшение жилищных условий специалистов"	2025	Основная должность	1	Заместитель министра здравоохранения Нижегородской области

ГБУЗ НО ГП 30	Поликлиническое отделение № 2	Медицинская сестра	2025	Привлечение за счет внешних источников: Рекрутинговые сайты сети Интернет / Рекрутинговые агентства, Ярмарка вакансий в образовательной организации (высшего профессионального образования), Центр занятости, региональная программа "Улучшение жилищных условий специалистов"	2025	Основная должность	1	Заместитель министра здравоохранения Нижегородской области

ГБУЗ НО ГП 30	Поликлиническое отделение № 2	Медицинская сестра	2025	Привлечение за счет внешних источников: Рекрутинговые сайты сети Интернет / Рекрутинговые агентства, Ярмарка вакансий в образовательной организации (высшего профессионального образования), Центр занятости, региональная программа "Улучшение жилищных условий специалистов"	2025	Основная должность	1	Заместитель министра здравоохранения Нижегородской области

ГБУЗ НО ГП 30	Поликлиническое отделение № 2	Медицинская сестра	2025	Привлечение за счет внешних источников: Рекрутинговые сайты сети Интернет / Рекрутинговые агентства, Ярмарка вакансий в образовательной организации (высшего профессионального образования), Центр занятости, региональная программа "Улучшение жилищных условий специалистов"	2025	Основная должность	1	Заместитель министра здравоохранения Нижегородской области

ГБУЗ НО ГП 30	Поликлиническое отделение № 2	Медицинская сестра	2025	Привлечение за счет внешних источников: Рекрутинговые сайты сети Интернет / Рекрутинговые агентства, Ярмарка вакансий в образовательной организации (высшего профессионального образования), Центр занятости, региональная программа "Улучшение жилищных условий специалистов"	2025	Основная должность	1	Заместитель министра здравоохранения Нижегородской области

ГБУЗ НО ГП 30	Поликлиническое отделение № 2	Медицинская сестра	2025	Привлечение за счет внешних источников: Рекрутинговые сайты сети Интернет / Рекрутинговые агентства, Ярмарка вакансий в образовательной организации (высшего профессионального образования), Центр занятости, региональная программа "Улучшение жилищных условий специалистов"	2025	Основная должность	1	Заместитель министра здравоохранения Нижегородской области

ГБУЗ НО ГП 30	Поликлиническое отделение № 2	Медицинская сестра	2025	Привлечение за счет внешних источников: Рекрутинговые сайты сети Интернет / Рекрутинговые агентства, Ярмарка вакансий в образовательной организации (высшего профессионального образования), Центр занятости, региональная программа "Улучшение жилищных условий специалистов"	2025	Основная должность	1	Заместитель министра здравоохранения Нижегородской области

ГБУЗ НО ГП 30	Поликлиническое отделение № 2	Медицинская сестра	2025	Привлечение за счет внешних источников: Рекрутинговые сайты сети Интернет / Рекрутинговые агентства, Ярмарка вакансий в образовательной организации (высшего профессионального образования), Центр занятости, региональная программа "Улучшение жилищных условий специалистов"	2025	Основная должность	1	Заместитель министра здравоохранения Нижегородской области

ГБУЗ НО ГП 30	Поликлиническое отделение № 2	Медицинская сестра	2025	Привлечение за счет внешних источников: Рекрутинговые сайты сети Интернет / Рекрутинговые агентства, Ярмарка вакансий в образовательной организации (высшего профессионального образования), Центр занятости, региональная программа "Улучшение жилищных условий специалистов"	2025	Основная должность	1	Заместитель министра здравоохранения Нижегородской области

ГБУЗ НО ГП 30	Поликлиническое отделение № 2	Медицинская сестра	2025	Привлечение за счет внешних источников: Рекрутинговые сайты сети Интернет / Рекрутинговые агентства, Ярмарка вакансий в образовательной организации (высшего профессионального образования), Центр занятости, региональная программа "Улучшение жилищных условий специалистов"	2025	Основная должность	1	Заместитель министра здравоохранения Нижегородской области

ГБУЗ НО ГП 30	Поликлиническое отделение № 2	Медицинская сестра	2025	Привлечение за счет внешних источников: Рекрутинговые сайты сети Интернет / Рекрутинговые агентства, Ярмарка вакансий в образовательной организации (высшего профессионального образования), Центр занятости, региональная программа "Улучшение жилищных условий специалистов"	2025	Основная должность	1	Заместитель министра здравоохранения Нижегородской области

ГБУЗ НО ГП 30	Поликлиническое отделение № 2	Медицинская сестра	2025	Привлечение за счет внешних источников: Рекрутинговые сайты сети Интернет / Рекрутинговые агентства, Ярмарка вакансий в образовательной организации (высшего профессионального образования), Центр занятости, региональная программа "Улучшение жилищных условий специалистов"	2025	Основная должность	1	Заместитель министра здравоохранения Нижегородской области

ГБУЗ НО ГП 30	Поликлиническое отделение № 2	Медицинская сестра	2025	Привлечение за счет внешних источников: Рекрутинговые сайты сети Интернет / Рекрутинговые агентства, Ярмарка вакансий в образовательной организации (высшего профессионального образования), Центр занятости, региональная программа "Улучшение жилищных условий специалистов"	2025	Основная должность	1	Заместитель министра здравоохранения Нижегородской области

ГБУЗ НО ГП 30	Поликлиническое отделение № 2	Медицинская сестра	2025	Привлечение за счет внешних источников: Рекрутинговые сайты сети Интернет / Рекрутинговые агентства, Ярмарка вакансий в образовательной организации (высшего профессионального образования), Центр занятости, региональная программа "Улучшение жилищных условий специалистов"	2025	Основная должность	1	Заместитель министра здравоохранения Нижегородской области

ГБУЗ НО ГП 30	Поликлиническое отделение № 2	Медицинская сестра	2025	Привлечение за счет внешних источников: Рекрутинговые сайты сети Интернет / Рекрутинговые агентства, Ярмарка вакансий в образовательной организации (высшего профессионального образования), Центр занятости, региональная программа "Улучшение жилищных условий специалистов"	2025	Основная должность	1	Заместитель министра здравоохранения Нижегородской области

ГБУЗ НО ГП 30	Поликлиническое отделение № 2	Медицинская сестра	2025	Привлечение за счет внешних источников: Рекрутинговые сайты сети Интернет / Рекрутинговые агентства, Ярмарка вакансий в образовательной организации (высшего профессионального образования), Центр занятости, региональная программа "Улучшение жилищных условий специалистов"	2025	Основная должность	1	Заместитель министра здравоохранения Нижегородской области

ГБУЗ НО ГП 30	Поликлиническое отделение № 2	Медицинская сестра	2025	Привлечение за счет внешних источников: Рекрутинговые сайты сети Интернет / Рекрутинговые агентства, Ярмарка вакансий в образовательной организации (высшего профессионального образования), Центр занятости, региональная программа "Улучшение жилищных условий специалистов"	2025	Основная должность	1	Заместитель министра здравоохранения Нижегородской области

ГБУЗ НО ГП 30	Поликлиническое отделение № 2	Медицинская сестра	2025	Привлечение за счет внешних источников: Рекрутинговые сайты сети Интернет / Рекрутинговые агентства, Ярмарка вакансий в образовательной организации (высшего профессионального образования), Центр занятости, региональная программа "Улучшение жилищных условий специалистов"	2025	Основная должность	1	Заместитель министра здравоохранения Нижегородской области

ГБУЗ НО ГП 30	Поликлиническое отделение № 2	Медицинская сестра	2025	Привлечение за счет внешних источников: Рекрутинговые сайты сети Интернет / Рекрутинговые агентства, Ярмарка вакансий в образовательной организации (высшего профессионального образования), Центр занятости, региональная программа "Улучшение жилищных условий специалистов"	2025	Основная должность	1	Заместитель министра здравоохранения Нижегородской области

ГБУЗ НО ГП 30	Поликлиническое отделение № 2	Медицинская сестра	2025	Привлечение за счет внешних источников: Рекрутинговые сайты сети Интернет / Рекрутинговые агентства, Ярмарка вакансий в образовательной организации (высшего профессионального образования), Центр занятости, региональная программа "Улучшение жилищных условий специалистов"	2025	Основная должность	1	Заместитель министра здравоохранения Нижегородской области

ГБУЗ НО ГП 30	Поликлиническое отделение № 2	Медицинская сестра	2025	Привлечение за счет внешних источников: Рекрутинговые сайты сети Интернет / Рекрутинговые агентства, Ярмарка вакансий в образовательной организации (высшего профессионального образования), Центр занятости, региональная программа "Улучшение жилищных условий специалистов"	2025	Основная должность	1	Заместитель министра здравоохранения Нижегородской области

ГБУЗ НО ГП 30	Поликлиническое отделение № 2	Медицинская сестра	2025	Привлечение за счет внешних источников: Рекрутинговые сайты сети Интернет / Рекрутинговые агентства, Ярмарка вакансий в образовательной организации (высшего профессионального образования), Центр занятости, региональная программа "Улучшение жилищных условий специалистов"	2025	Основная должность	1	Заместитель министра здравоохранения Нижегородской области

ГБУЗ НО ГП 30	Поликлиническое отделение № 2	Медицинская сестра	2025	Привлечение за счет внешних источников: Рекрутинговые сайты сети Интернет / Рекрутинговые агентства, Ярмарка вакансий в образовательной организации (высшего профессионального образования), Центр занятости, региональная программа "Улучшение жилищных условий специалистов"	2025	Основная должность	1	Заместитель министра здравоохранения Нижегородской области

ГБУЗ НО ГП 30	Поликлиническое отделение № 2	Медицинская сестра	2025	Привлечение за счет внешних источников: Рекрутинговые сайты сети Интернет / Рекрутинговые агентства, Ярмарка вакансий в образовательной организации (высшего профессионального образования), Центр занятости, региональная программа "Улучшение жилищных условий специалистов"	2025	Основная должность	1	Заместитель министра здравоохранения Нижегородской области

ГБУЗ НО ГП 30	Поликлиническое отделение № 2	Медицинская сестра	2025	Привлечение за счет внешних источников: Рекрутинговые сайты сети Интернет / Рекрутинговые агентства, Ярмарка вакансий в образовательной организации (высшего профессионального образования), Центр занятости, региональная программа "Улучшение жилищных условий специалистов"	2025	Основная должность	1	Заместитель министра здравоохранения Нижегородской области

ГБУЗ НО ГП 30	Поликлиническое отделение № 2	Медицинская сестра	2025	Привлечение за счет внешних источников: Рекрутинговые сайты сети Интернет / Рекрутинговые агентства, Ярмарка вакансий в образовательной организации (высшего профессионального образования), Центр занятости, региональная программа "Улучшение жилищных условий специалистов"	2025	Основная должность	1	Заместитель министра здравоохранения Нижегородской области

ГБУЗ НО ГП 30	Поликлиническое отделение № 2	Медицинская сестра	2025	Привлечение за счет внешних источников: Рекрутинговые сайты сети Интернет / Рекрутинговые агентства, Ярмарка вакансий в образовательной организации (высшего профессионального образования), Центр занятости, региональная программа "Улучшение жилищных условий специалистов"	2025	Основная должность	1	Заместитель министра здравоохранения Нижегородской области

ГБУЗ НО ГП 30	Поликлиническое отделение № 2	Медицинская сестра	2025	Привлечение за счет внешних источников: Рекрутинговые сайты сети Интернет / Рекрутинговые агентства, Ярмарка вакансий в образовательной организации (высшего профессионального образования), Центр занятости, региональная программа "Улучшение жилищных условий специалистов"	2025	Основная должность	1	Заместитель министра здравоохранения Нижегородской области

ГБУЗ НО ГП 30	Поликлиническое отделение № 2	Медицинская сестра	2025	Привлечение за счет внешних источников: Рекрутинговые сайты сети Интернет / Рекрутинговые агентства, Ярмарка вакансий в образовательной организации (высшего профессионального образования), Центр занятости, региональная программа "Улучшение жилищных условий специалистов"	2025	Основная должность	1	Заместитель министра здравоохранения Нижегородской области

ГБУЗ НО ГП 30	Поликлиническое отделение № 2	Медицинская сестра	2025	Привлечение за счет внешних источников: Рекрутинговые сайты сети Интернет / Рекрутинговые агентства, Ярмарка вакансий в образовательной организации (высшего профессионального образования), Центр занятости, региональная программа "Улучшение жилищных условий специалистов"	2025	Основная должность	1	Заместитель министра здравоохранения Нижегородской области

ГБУЗ НО ГП 30	Поликлиническое отделение № 2	Медицинская сестра процедурной	2025	Привлечение за счет внешних источников: Рекрутинговые сайты сети Интернет / Рекрутинговые агентства, Ярмарка вакансий в образовательной организации (высшего профессионального образования), Центр занятости, региональная программа "Улучшение жилищных условий специалистов"	2025	Основная должность	1,25	Заместитель министра здравоохранения Нижегородской области

ГБУЗ НО ГП 30	Поликлиническое отделение № 2	Медицинская сестра процедурной	2025	Привлечение за счет внешних источников: Рекрутинговые сайты сети Интернет / Рекрутинговые агентства, Ярмарка вакансий в образовательной организации (высшего профессионального образования), Центр занятости, региональная программа "Улучшение жилищных условий специалистов"	2025	Основная должность	1	Заместитель министра здравоохранения Нижегородской области

ГБУЗ НО ГП 30	Поликлиническое отделение № 2	Медицинская сестра процедурной	2025	Привлечение за счет внешних источников: Рекрутинговые сайты сети Интернет / Рекрутинговые агентства, Ярмарка вакансий в образовательной организации (высшего профессионального образования), Центр занятости, региональная программа "Улучшение жилищных условий специалистов"	2025	Основная должность	1	Заместитель министра здравоохранения Нижегородской области

ГБУЗ НО ГП 30	Поликлиническое отделение № 2	Медицинская сестра процедурной	2025	Привлечение за счет внешних источников: Рекрутинговые сайты сети Интернет / Рекрутинговые агентства, Ярмарка вакансий в образовательной организации (высшего профессионального образования), Центр занятости, региональная программа "Улучшение жилищных условий специалистов"	2025	Основная должность	1	Заместитель министра здравоохранения Нижегородской области

ГБУЗ НО ГП 30	Поликлиническое отделение № 2	Медицинская сестра процедурной	2025	Привлечение за счет внешних источников: Рекрутинговые сайты сети Интернет / Рекрутинговые агентства, Ярмарка вакансий в образовательной организации (высшего профессионального образования), Центр занятости, региональная программа "Улучшение жилищных условий специалистов"	2025	Основная должность	1	Заместитель министра здравоохранения Нижегородской области

ГБУЗ НО ГП 30	Поликлиническое отделение № 2	Медицинская сестра процедурной	2025	Привлечение за счет внешних источников: Рекрутинговые сайты сети Интернет / Рекрутинговые агентства, Ярмарка вакансий в образовательной организации (высшего профессионального образования), Центр занятости, региональная программа "Улучшение жилищных условий специалистов"	2025	Основная должность	1	Заместитель министра здравоохранения Нижегородской области

ГБУЗ НО ГП 30	Поликлиническое отделение № 2	Медицинская сестра палатная (постовая)	2025	Привлечение за счет внешних источников: Рекрутинговые сайты сети Интернет / Рекрутинговые агентства, Ярмарка вакансий в образовательной организации (высшего профессионального образования), Центр занятости, региональная программа "Улучшение жилищных условий специалистов"	2025	Основная должность	1	Заместитель министра здравоохранения Нижегородской области

ГБУЗ НО ГП 30	Поликлиническое отделение № 2	Медицинская сестра по физиотерапии	2025	Привлечение за счет внешних источников: Рекрутинговые сайты сети Интернет / Рекрутинговые агентства, Ярмарка вакансий в образовательной организации (высшего профессионального образования), Центр занятости, региональная программа "Улучшение жилищных условий специалистов"	2025	Основная должность	1	Заместитель министра здравоохранения Нижегородской области

ГБУЗ НО ГП 30	Поликлиническое отделение № 2	Медицинская сестра по физиотерапии	2025	Привлечение за счет внешних источников: Рекрутинговые сайты сети Интернет / Рекрутинговые агентства, Ярмарка вакансий в образовательной организации (высшего профессионального образования), Центр занятости, региональная программа "Улучшение жилищных условий специалистов"	2025	Основная должность	1	Заместитель министра здравоохранения Нижегородской области

ГБУЗ НО ГП 30	Поликлиническое отделение № 2	Медицинская сестра по физиотерапии	2025	Привлечение за счет внешних источников: Рекрутинговые сайты сети Интернет / Рекрутинговые агентства, Ярмарка вакансий в образовательной организации (высшего профессионального образования), Центр занятости, региональная программа "Улучшение жилищных условий специалистов"	2025	Основная должность	1	Заместитель министра здравоохранения Нижегородской области

ГБУЗ НО ГП 30	Поликлиническое отделение № 2	Медицинская сестра по массажу	2025	Привлечение за счет внешних источников: Рекрутинговые сайты сети Интернет / Рекрутинговые агентства, Ярмарка вакансий в образовательной организации (высшего профессионального образования), Центр занятости, региональная программа "Улучшение жилищных условий специалистов"	2025	Основная должность	1	Заместитель министра здравоохранения Нижегородской области

ГБУЗ НО ГП 30	Поликлиническое отделение № 2	Медицинская сестра по массажу	2025	Привлечение за счет внешних источников: Рекрутинговые сайты сети Интернет / Рекрутинговые агентства, Ярмарка вакансий в образовательной организации (высшего профессионального образования), Центр занятости, региональная программа "Улучшение жилищных условий специалистов"	2025	Основная должность	1	Заместитель министра здравоохранения Нижегородской области

ГБУЗ НО ГП 30	Поликлиническое отделение № 2	Медицинская сестра по массажу	2025	Привлечение за счет внешних источников: Рекрутинговые сайты сети Интернет / Рекрутинговые агентства, Ярмарка вакансий в образовательной организации (высшего профессионального образования), Центр занятости, региональная программа "Улучшение жилищных условий специалистов"	2025	Основная должность	1	Заместитель министра здравоохранения Нижегородской области

ГБУЗ НО ГП 30	Поликлиническое отделение № 2	Фельдшер	2025	Привлечение за счет внешних источников: Рекрутинговые сайты сети Интернет / Рекрутинговые агентства, Ярмарка вакансий в образовательной организации (высшего профессионального образования), Центр занятости, региональная программа "Улучшение жилищных условий специалистов"	2025	Основная должность	1	Заместитель министра здравоохранения Нижегородской области

ГБУЗ НО ГП 30	Поликлиническое отделение № 2	Фельдшер	2025	Привлечение за счет внешних источников: Рекрутинговые сайты сети Интернет / Рекрутинговые агентства, Ярмарка вакансий в образовательной организации (высшего профессионального образования), Центр занятости, региональная программа "Улучшение жилищных условий специалистов"	2025	Основная должность	1	Заместитель министра здравоохранения Нижегородской области

ГБУЗ НО ГП 30	Поликлиническое отделение № 2	Фельдшер	2025	Привлечение за счет внешних источников: Рекрутинговые сайты сети Интернет / Рекрутинговые агентства, Ярмарка вакансий в образовательной организации (высшего профессионального образования), Центр занятости, региональная программа "Улучшение жилищных условий специалистов"	2025	Основная должность	1	Заместитель министра здравоохранения Нижегородской области

ГБУЗ НО ГП 30	Поликлиническое отделение № 2	Инструктор по гигиеническому воспитанию	2025	Привлечение за счет внешних источников: Рекрутинговые сайты сети Интернет / Рекрутинговые агентства, Ярмарка вакансий в образовательной организации (высшего профессионального образования), Центр занятости, региональная программа "Улучшение жилищных условий специалистов"	2025	Основная должность	1	Заместитель министра здравоохранения Нижегородской области

ГБУЗ НО ГП 30	Поликлиническое отделение № 2	Инструктор по лечебной физкультуре	2025	Привлечение за счет внешних источников: Рекрутинговые сайты сети Интернет / Рекрутинговые агентства, Ярмарка вакансий в образовательной организации (высшего профессионального образования), Центр занятости, региональная программа "Улучшение жилищных условий специалистов"	2025	Основная должность	1	Заместитель министра здравоохранения Нижегородской области

ГБУЗ НО ГП 30	Поликлиническое отделение № 2	Медицинский статистик	2025	Привлечение за счет внешних источников: Рекрутинговые сайты сети Интернет / Рекрутинговые агентства, Ярмарка вакансий в образовательной организации (высшего профессионального образования), Центр занятости, региональная программа "Улучшение жилищных условий специалистов"	2025	Основная должность	1	Заместитель министра здравоохранения Нижегородской области

ГБУЗ НО ГП 30	Поликлиническое отделение № 2	Помощник врача-эпидемиолога	2025	Привлечение за счет внешних источников: Рекрутинговые сайты сети Интернет / Рекрутинговые агентства, Ярмарка вакансий в образовательной организации (высшего профессионального образования), Центр занятости, региональная программа "Улучшение жилищных условий специалистов"	2025	Основная должность	1	Заместитель министра здравоохранения Нижегородской области

ГБУЗ НО ГП 30	Поликлиническое отделение № 2	Рентгенолаборант	2025	Привлечение за счет внешних источников: Рекрутинговые сайты сети Интернет / Рекрутинговые агентства, Ярмарка вакансий в образовательной организации (высшего профессионального образования), Центр занятости, региональная программа "Улучшение жилищных условий специалистов"	2025	Основная должность	1,75	Заместитель министра здравоохранения Нижегородской области

ГБУЗ НО ГП 30	Поликлиническое отделение № 2	Рентгенолаборант	2025	Привлечение за счет внешних источников: Рекрутинговые сайты сети Интернет / Рекрутинговые агентства, Ярмарка вакансий в образовательной организации (высшего профессионального образования), Центр занятости, региональная программа "Улучшение жилищных условий специалистов"	2025	Основная должность	1	Заместитель министра здравоохранения Нижегородской области

ГБУЗ НО ГП 30	Поликлиническое отделение № 2	Фельдшер-лаборант	2025	Привлечение за счет внешних источников: Рекрутинговые сайты сети Интернет / Рекрутинговые агентства, Ярмарка вакансий в образовательной организации (высшего профессионального образования), Центр занятости, региональная программа "Улучшение жилищных условий специалистов"	2025	Основная должность	1	Заместитель министра здравоохранения Нижегородской области

ГБУЗ НО ГП 30	Поликлиническое отделение № 2	Фельдшер-лаборант	2025	Привлечение за счет внешних источников: Рекрутинговые сайты сети Интернет / Рекрутинговые агентства, Ярмарка вакансий в образовательной организации (высшего профессионального образования), Центр занятости, региональная программа "Улучшение жилищных условий специалистов"	2025	Основная должность	1	Заместитель министра здравоохранения Нижегородской области

ГБУЗ НО ГП 30	Поликлиническое отделение № 2	Фельдшер-лаборант	2025	Привлечение за счет внешних источников: Рекрутинговые сайты сети Интернет / Рекрутинговые агентства, Ярмарка вакансий в образовательной организации (высшего профессионального образования), Центр занятости, региональная программа "Улучшение жилищных условий специалистов"	2025	Основная должность	1	Заместитель министра здравоохранения Нижегородской области

ГБУЗ НО ГП 30	Поликлиническое отделение № 2	Фельдшер-лаборант	2025	Привлечение за счет внешних источников: Рекрутинговые сайты сети Интернет / Рекрутинговые агентства, Ярмарка вакансий в образовательной организации (высшего профессионального образования), Центр занятости, региональная программа "Улучшение жилищных условий специалистов"	2025	Основная должность	1	Заместитель министра здравоохранения Нижегородской области

ГБУЗ НО ГП 30	Поликлиническое отделение № 2	Фельдшер-лаборант	2025	Привлечение за счет внешних источников: Рекрутинговые сайты сети Интернет / Рекрутинговые агентства, Ярмарка вакансий в образовательной организации (высшего профессионального образования), Центр занятости, региональная программа "Улучшение жилищных условий специалистов"	2025	Основная должность	1	Заместитель министра здравоохранения Нижегородской области

ГБУЗ НО ГП 30	Поликлиническое отделение № 2	Фельдшер-лаборант	2025	Привлечение за счет внешних источников: Рекрутинговые сайты сети Интернет / Рекрутинговые агентства, Ярмарка вакансий в образовательной организации (высшего профессионального образования), Центр занятости, региональная программа "Улучшение жилищных условий специалистов"	2025	Основная должность	1	Заместитель министра здравоохранения Нижегородской области

ГБУЗ НО ГП 30	Поликлиническое отделение № 2	Медицинская сестра стерилизационной	2025	Привлечение за счет внешних источников: Рекрутинговые сайты сети Интернет / Рекрутинговые агентства, Ярмарка вакансий в образовательной организации (высшего профессионального образования), Центр занятости, региональная программа "Улучшение жилищных условий специалистов"	2025	Основная должность	1	Заместитель министра здравоохранения Нижегородской области

ГБУЗ НО ГП 30	Поликлиническое отделение № 2	Старшая медицинская сестра регистратуры	2025	Привлечение за счет внешних источников: Рекрутинговые сайты сети Интернет / Рекрутинговые агентства, Ярмарка вакансий в образовательной организации (высшего профессионального образования), Центр занятости, региональная программа "Улучшение жилищных условий специалистов"	2025	Основная должность	1	Заместитель министра здравоохранения Нижегородской области

ГБУЗ НО "Кстовская ЦРБ"	Зелецинский ФАП	Заведующий ФАП - фельдшер	2025	Привлечение за счет внешних источников: Рекрутинговые сайты сети Интернет / Рекрутинговые агентства, Ярмарка вакансий в образовательной организации (высшего профессионального образования), Центр занятости, региональная программа "Улучшение жилищных условий специалистов"	2025	Основная должность	1	Заместитель министра здравоохранения Нижегородской области
ГБУЗ НО «Воскресенская ЦРБ»	Большеполянский ФАП	Заведующий ФАП - фельдшер	2025	Внутреннее совместительство	2025	Внутреннее совместительство, фельдшер	1	Заместитель министра здравоохранения Нижегородской области

Пояснительная записка
к Приложению №9

«Анализ кадрового обеспечения медицинских организаций Нижегородской области, оказывающих первичную медико-санитарную помощь»

По состоянию на 31.12.2019 в первичном звене государственного здравоохранения Нижегородской области, в амбулаторных условиях, работает 5695 врачей, в том числе в поликлиниках центральных районных и районных больниц – 2006 врачей. Врачей, работающих в отделениях, оказывающих скорую медицинскую помощь – 163. В результате реализации программных мероприятий показатель численности врачей в первичном звене здравоохранения должен составить 6752 чел.

Таблица № 1

Врачи, занятые в первичном звене государственной системы здравоохранения (чел.)

Год	2019	2020	2021	2022	2023	2024	2025
Кол-во, чел.	5695	5864	6082	6550	6644	6737	6752

По состоянию на 31.12.2019 коэффициент совместительства врачей в первичном звене здравоохранения составляет 1,4, в том числе, врачей поликлиник центральных районных больниц и районных больниц – 1,4; коэффициент совместительства врачей, оказывающих скорую медицинскую помощь – 1,6. В результате реализации программных мероприятий показатель коэффициента совместительства врачей в первичном звене здравоохранения должен составить не более 1,2.

Таблица № 2

Коэффициент совместительства врачей, занятых в первичном звене государственной системы здравоохранения

Год	2019	2020	2021	2022	2023	2024	2025
Коэф-т совм.	1,4	1,4	1,4	1,4	1,3	1,2	1,2

По состоянию на 31.12.2019 в первичном звене государственного здравоохранения Нижегородской в амбулаторных условиях области работает 10976 средних медицинских работников в том числе в поликлиниках центральных районных и районных больниц – 5580 средних медицинских работников. Число физических лиц среднего медицинского персонала, работающих в отделениях, оказывающих скорую медицинскую помощь - 1925. В результате реализации программных мероприятий показатель численности средних медицинских работников в первичном звене здравоохранения должен составить 11354 чел.

Таблица № 3

Средние медицинские работники, занятые в первичном звене государственной системы здравоохранения, чел.

Год	2019	2020	2021	2022	2023	2024	2025
Кол-во, чел.	10976	11073	11135	11229	11291	11354	11354

По состоянию на 31.12.2019 коэффициент совместительства средних медицинских работников в первичном звене здравоохранения составляет 1,3, в том числе центральных районных больниц и районных больниц – 1,3. Коэффициент совместительства средних медицинских работников, оказывающих скорую медицинскую помощь – 1,3. В результате реализации программных мероприятий показатель коэффициента совместительства врачей в первичном звене здравоохранения должен составить не более 1,2.

Таблица № 4

Коэффициент совместительства средних медицинских работников, занятых в первичном звене государственной системы здравоохранения

Год	2019	2020	2021	2022	2023	2024	2025
Коэ-т совм.	1,3	1,3	1,3	1,3	1,2	1,2	1,2

В кадровый сегмент региональной программы включены мероприятия, реализация которых направлена на сокращение дефицита медицинских работников

медицинских организаций, участвующих в программе модернизации первичного звена здравоохранения:

1) Анализ обеспеченности кадрами первичного звена регионального здравоохранения с учетом территориального планирования Нижегородской области, транспортной доступности населенных пунктов, численности прикрепленного (обслуживаемого) населения, территориальных особенностей. Мероприятие состоит из оценки дефицита кадров; включения в показатели оценки руководителей государственных медицинских организаций Нижегородской области обеспечение коэффициента совместительства не более 1,2; включение в показатели оценки руководителей государственных медицинских организаций Нижегородской области показателя укомплектованности не менее 95%.

По данным Федеральной службы государственной статистики население Нижегородской области на 1 января 2019 года составило 3214623, в том числе сельское население составило 656917 человек (20,4% населения).

Обеспеченность врачами, работающими в медицинских организациях государственной системы здравоохранения Нижегородской области - 2013 года 33,2 на 10000 населения, на 31 декабря 2019 года 33,1 на 10000 населения, что на 11,5% ниже показателя по Российской Федерации (37,4).

Динамика показателя обеспеченности населения муниципальных образований Нижегородской области врачами в период с 2013 по 2019 гг. представлена в таблице 5.

Таблица № 5

Обеспеченность врачами всех специальностей
на 10 тыс. населения (чел.) в разрезе муниципальных образований

№ п/п	Наименование муниципального образования	Обеспеченность населения врачами (на 10 тыс. человек населения)						
		2013 г.	2014 г.	2015 г.	2016 г.	2017 г.	2018 г.	2019 г.
1	Ардатовский муниципальный округ	16,8	18,0	18,0	15,2	16,6	16,4	15,3
2	Арзамасский муниципальный	11,2	11,3	12,3	12,6	14,4	14,2	13,7

	район							
3	Балахнинский муниципальный округ	24,8	24,3	23,1	23,4	22,7	20,8	21,4
4	Богородский муниципальный округ	19,7	18,7	19,2	19,2	21,9	20,7	20,1
5	Большеболдинский муниципальный округ	22,4	22,6	21,8	23,8	22,4	21,7	20,2
6	Большемурашкинский муниципальный округ	22,5	23,4	23,7	24,3	26,8	25,2	25,3
7	г.о.г. Бор	22,0	22,0	20,9	20,6	24,1	23,4	24,2
8	Бутурлинский муниципальный округ	21,9	21,4	20,9	21,9	21,3	20,0	20,2
9	Вадский муниципальный округ	18,6	21,5	19,8	21,2	22,8	23,8	25,0
10	Варнавинский муниципальный округ	9,2	8,5	9,4	10,4	12,1	13,1	12,5
11	Вачский муниципальный округ	15,3	15,5	15,8	16,0	16,9	16,5	15,0
12	Ветлужский муниципальный округ	22,9	22,1	21,7	22,0	21,6	22,5	24,2
13	Вознесенский муниципальный округ	17,5	16,6	16,3	16,5	18,0	17,7	17,9
14	Володарский муниципальный округ	12,1	9,7	11,7	11,2	11,5	11,2	12,4
15	г.о. Воротынский	20,2	19,1	19,5	20,8	20,5	21,4	21,6
16	Воскресенский муниципальный округ	22,6	22,0	22,5	20,7	18,7	18,2	19,0
17	г.о.г. Выкса	24,0	25,4	25,1	25,4	26,5	25,0	24,4
18	Гагинский муниципальный	23,4	23,0	25,1	24,7	24,1	24,4	23,2

	округ							
19	Городецкий муниципальный округ	28,2	28,0	27,6	27,5	28,8	26,9	26,8
20	Дальнеконстантиновский муниципальный округ	16,9	16,2	17,4	18,6	18,9	17,7	16,9
21	Дивеевский муниципальный округ	22,9	22,0	20,7	20,6	25,8	25,2	25,1
22	Краснооктябрьский муниципальный округ	19,9	22,4	23,0	23,5	25,0	22,5	20,1
23	Ковернинский муниципальный округ	15,5	15,1	13,2	11,8	11,8	11,3	10,9
24	Княгининский муниципальный округ	19,9	20,1	20,0	20,1	21,1	21,6	21,1
25	Краснобаковский муниципальный округ	13,5	12,6	12,8	13,2	17,4	16,2	15,4
26	Кстовский муниципальный округ	21,3	21,2	20,8	19,8	21,8	22,2	20,6
27	г.о.г. Кулебаки	17,7	16,7	16,3	15,8	15,8	14,3	13,7
28	Лукояновский муниципальный округ	17,2	17,2	16,8	16,9	14,4	14,5	13,8
29	Лысковский муниципальный округ	27,6	27,7	28,5	28,5	28,4	27,7	28,5
30	г.о. Навашинский	15,7	14,5	13,4	12,7	12,9	14,8	14,1
31	Павловский муниципальный округ	30,5	32,9	33,5	32,1	33,2	32,9	32,1
32	г.о.г. Первомайск	22,2	22,7	23,7	23,5	23,8	22,9	22,1
33	г.о. Перевозский	14,3	15,5	16,3	14,9	14,4	13,9	14,7
34	Пильнинский муниципальный округ	17,2	18,0	19,7	20,0	20,2	20,0	19,7

35	Починковский муниципальный округ	25,1	26,5	27,5	28,8	27,6	28,0	28,3
36	г.о. Семеновский	21,2	21,0	21,2	21,4	21,3	21,9	21,7
37	Сергачский муниципальный округ	18,9	17,8	16,1	16,6	19,6	19,1	19,8
38	Сеченовский муниципальный округ	18,6	18,3	17,8	18,7	19,5	19,7	17,9
39	г.о. Сокольский	19,0	17,7	18,7	18,2	17,5	16,1	14,8
40	Сосновский муниципальный округ	22,1	22,8	22,5	23,9	24,8	25,7	25,9
41	Спасский муниципальный округ	24,0	23,5	24,1	26,4	25,8	26,4	27,1
42	Тонкинский муниципальный округ	19,9	20,4	22,1	22,5	20,2	21,8	23,6
43	Тоншаевский муниципальный округ	16,9	17,6	16,8	15,3	15,9	14,9	15,6
44	Уренский муниципальный округ	17,8	18,2	18,4	18,1	18,4	18,2	17,7
45	г.о.г. Чкаловск	18,2	18,1	18,4	18,7	18,8	19,0	19,8
46	Шатковский муниципальный округ	20,5	21,7	22,5	22,4	22,8	22,3	22,8
47	Шарангский муниципальный округ	19,6	19,8	20,1	18,6	19,5	18,8	18,1
48	г.о.г. Шахунья	18,0	18,0	17,2	17,2	19,1	18,4	18,7
49	г.о.г. Арзамас	34,4	33,7	33,7	33,3	33,9	32,6	32,1
50	г.о.г. Дзержинск	26,5	24,8	24,7	24,3	30,9	31,2	31,1
51	г.о.г. Н.Новгород, в т.ч.	28,5	28,6	28,6	28,6	47,6	47,2	47,9
	Суммарно по региону	33,2	33,3	33,2	33,2	33,3	32,9	33,1

По среднему медицинскому персоналу наблюдается снижение показателя обеспеченности.

На 31 декабря 2019 года обеспеченность медицинских организаций государственной системы здравоохранения Нижегородской области составила 79,8 на 10000 населения, что на 7,4% ниже показателя по Российской Федерации (86,2).

Динамика показателя обеспеченности средним медицинским персоналом в 2013-2019 гг. представлена в таблице 6.

Таблица № 6

Обеспеченность средним медицинским персоналом
на 10 тыс. населения (чел.) в разрезе муниципальных образований

№ п/п	Наименование муниципального образования	Обеспеченность населения средним медицинским персоналом (на 10 тыс. человек населения)						
		2013 г.	2014 г.	2015 г.	2016 г.	2017 г.	2018 г.	2019 г.
1	Ардатовский муниципальный округ	89,2	85,4	85,5	80,7	77,7	79,0	79,6
2	Арзамасский муниципальный район	56,2	56,4	55,8	56,3	64,3	63,8	64,3
3	Балахнинский муниципальный округ	73,4	73,3	71,9	71,0	70,5	67,9	66,2
4	Богородский муниципальный округ	68,7	62,4	57,6	54,7	71,4	69,4	68,6
5	Большеболдинский муниципальный округ	99,8	94,7	87,2	87,4	86,8	82,3	81,8
6	Большемурашкинский муниципальный округ	91,8	92,6	95,8	91,1	89,8	86,0	86,4
7	г.о.г. Бор	59,2	57,8	58,8	57,1	61,4	60,9	61,2
8	Бутурлинский муниципальный округ	78,3	81,9	81,4	84,6	80,8	74,7	72,5
9	Вадский муниципальный округ	82,6	81,3	83,1	78,0	81,0	78,5	81,6
10	Варнавинский муниципальный округ	66,5	68,1	66,0	65,6	63,0	60,5	59,9
11	Вачский муниципальный округ	84,4	82,8	82,1	79,0	76,1	75,7	76,7

12	Ветлужский муниципальный округ	109,6	105,9	106,7	106,9	101,0	94,8	97,3
13	Вознесенский муниципальный округ	89,3	86,0	82,2	78,2	77,1	76,5	77,6
14	Володарский муниципальный округ	30,5	31,3	26,1	29,7	27,6	31,1	30,4
15	г.о. Воротынский	67,8	67,7	70,5	71,0	68,1	66,8	63,2
16	Воскресенский муниципальный округ	99,2	95,8	80,4	86,5	83,0	75,0	73,5
17	г.о.г. Выкса	65,4	67,4	71,7	71,9	75,4	76,1	75,2
18	Гагинский муниципальный округ	112,0	109,0	103,1	99,5	95,6	91,4	94,6
19	Городецкий муниципальный округ	76,5	75,4	75,8	74,2	80,9	77,5	74,3
20	Дальнеконстантиновский муниципальный округ	63,2	55,2	55,0	54,5	51,6	51,2	50,8
21	Дивеевский муниципальный округ	80,5	76,6	73,9	71,9	100,0	96,8	86,4
22	Краснооктябрьский муниципальный округ	92,4	94,1	99,6	96,1	89,9	79,9	78,5
23	Ковернинский муниципальный округ	72,8	66,6	67,0	58,8	59,7	57,7	54,7
24	Княгининский муниципальный округ	77,2	71,1	71,7	69,6	65,0	66,6	69,6
25	Краснобаковский муниципальный округ	60,9	54,6	49,2	54,7	82,6	81,0	80,7
26	Кстовский муниципальный округ	53,4	53,0	52,6	51,4	56,3	54,8	51,9
27	г.о.г. Кулебаки	85,3	78,5	82,6	80,8	78,4	77,6	76,0
28	Лукояновский муниципальный округ	106,8	104,8	101,2	102,6	104,7	103,8	104,2
29	Лысковский муниципальный округ	65,3	68,8	74,9	75,9	74,1	71,9	73,4
30	г.о. Навашинский	77,5	73,0	77,1	78,4	70,2	67,5	67,0
31	Павловский муниципальный округ	100,7	98,8	109,2	106,0	107,9	104,6	104,4
32	г.о.г. Первомайск	89,0	89,8	85,8	84,9	83,2	83,5	83,9
33	г.о. Перевозский	65,8	61,9	64,5	60,9	55,2	57,0	57,0

34	Пильнинский муниципальный округ	72,5	74,3	74,5	66,9	62,1	61,4	61,7
35	Починковский муниципальный округ	95,1	95,0	99,9	97,8	95,5	93,6	94,5
36	г.о. Семеновский	70,4	69,4	70,1	69,8	69,1	63,7	65,6
37	Сергачский муниципальный округ	84,5	85,5	85,6	85,3	86,6	86,4	88,6
38	Сеченовский муниципальный округ	95,7	98,1	101,5	93,4	92,1	88,8	89,4
39	г.о. Сокольский	89,0	82,1	83,2	84,0	83,0	80,7	83,4
40	Сосновский муниципальный округ	102,0	97,4	99,5	81,5	78,4	79,2	78,8
41	Спасский муниципальный округ	97,0	99,0	97,4	97,6	98,0	92,8	93,2
42	Тонкинский муниципальный округ	118,0	106,9	114,2	116,1	118,9	116,5	116,5
43	Тоншаевский муниципальный округ	72,1	71,0	71,5	69,8	68,3	64,1	63,0
44	Уренский муниципальный округ	107,0	108,0	111,6	94,5	105,8	103,8	105,3
45	г.о.г. Чкаловск	63,6	65,2	69,8	66,3	61,4	58,0	59,4
46	Шатковский муниципальный округ	114,8	113,6	115,5	110,6	99,1	98,3	100,1
47	Шарангский муниципальный округ	93,8	90,0	92,2	91,2	92,2	89,7	92,2
48	г.о.г. Шахунья	91,5	88,4	93,1	94,8	92,2	87,9	91,5
49	г.о.г. Арзамас	122,8	123,3	127,8	123,7	120,7	117,0	116,5
50	г.о.г. Дзержинск	63,9	60,3	61,5	61,9	78,9	76,0	75,2
51	г.о.г. Н.Новгород, в т.ч.	57,8	56,8	58,6	58,5	91,3	87,4	85,5
	Суммарно по региону	86,9	85,8	87,1	86,1	83,6	80,8	79,8

Обеспеченность населения врачами, оказывающими медицинскую помощь в амбулаторных условиях, составил на 31 декабря 2019 - 18,3 на 10 тыс. населения, Обеспеченность средним медицинским персоналом – 35,2 на 10 тысяч населения.

Укомплектованность врачебных должностей в подразделениях, оказывающих медицинскую помощь в амбулаторных условиях физическими лицами составляет –

61,4% (при коэффициенте совместительства 1,4), укомплектованность должностей среднего медицинского персонала в подразделениях, оказывающих медицинскую помощь в амбулаторных условиях оказывающих медицинскую помощь в амбулаторных условиях физическими лицами – 68,4% (при коэффициенте совместительства 1,3), плановый показатель к 2025 году – 95 % по врачам и среднему медицинскому персоналу при коэффициенте совместительства не более 1,2.

Укомплектованность физическими лицами врачей и среднего медицинского персонала в динамике за 2013–2019 гг. представлена в таблицах 7 и 8 соответственно.

Таблица № 7

Укомплектованность физическими лицами (врачи, %) в разрезе муниципальных образований

№ п/п	Наименование территорий	Укомплектованность физическими лицами врачей (в %)						
		2013 г.	2014 г.	2015 г.	2016 г.	2017 г.	2018 г.	2019 г.
1	Ардатовский муниципальный округ	54,0	55,0	60,4	50,9	55,1	53,7	49,5
2	Арзамасский муниципальный район	60,6	58,7	63,4	63,5	58,8	57,4	54,6
3	Балахнинский муниципальный округ	52,4	52,5	51,4	53,7	52,1	49,1	50,3
4	Богородский муниципальный округ	65,7	60,4	62,0	61,1	55,5	53,6	52,9
5	Большеболдинский муниципальный округ	72,1	83,2	85,5	92,3	85,5	82,1	74,6
6	Большемурашкинский муниципальный округ	50,9	51,3	51,6	49,7	55,9	51,1	49,2
7	г.о.г. Бор	60,0	57,0	54,8	53,4	55,1	51,7	51,5
8	Бутурлинский муниципальный округ	58,0	54,8	55,0	56,3	52,5	49,5	49,5
9	Вадский муниципальный округ	69,7	80,0	67,8	72,5	68,8	70,8	72,9
10	Варнавинский муниципальный округ	31,4	28,8	32,2	34,9	40,3	43,0	39,2
11	Вачский	57,7	57,7	61,4	61,1	63,2	59,2	48,4

	муниципальный округ							
12	Ветлужский муниципальный округ	66,0	63,3	64,4	64,1	62,1	64,1	64,2
13	Вознесенский муниципальный округ	48,6	49,1	52,8	54,5	56,6	56,3	61,0
14	Володарский муниципальный округ	54,6	41,1	48,2	45,2	47,8	45,4	50,3
15	г.о. Воротынский	58,3	58,5	58,7	61,9	60,3	61,9	60,9
16	Воскресенский муниципальный округ	67,8	75,6	72,9	69,5	63,5	64,0	63,5
17	г.о.г. Выкса	54,5	59,2	58,0	58,8	59,3	56,6	52,4
18	Гагинский муниципальный округ	52,9	52,9	65,2	64,7	62,4	62,4	57,8
19	Городецкий муниципальный округ	50,7	51,3	50,2	50,6	49,6	46,0	45,1
20	Дальнеконстантиновский муниципальный округ	56,5	55,6	62,6	65,8	65,3	61,2	59,1
21	Дивеевский муниципальный округ	66,0	68,6	69,5	72,1	80,8	73,9	70,7
22	Краснооктябрьский муниципальный округ	59,1	62,7	68,6	68,6	70,4	60,3	58,5
23	Ковернинский муниципальный округ	56,6	55,5	50,5	44,4	44,4	44,4	40,6
24	Княгининский муниципальный округ	50,8	50,8	51,1	51,1	51,3	51,3	56,1
25	Краснобаковский муниципальный округ	52,2	48,9	50,0	51,8	51,5	47,5	44,7
26	Кстовский муниципальный округ	63,0	65,5	65,0	63,4	63,6	66,4	62,0
27	г.о.г. Кулебаки	51,5	51,0	50,6	48,4	46,3	43,1	40,9
28	Лукояновский муниципальный округ	55,8	55,9	54,5	55,4	43,8	44,7	40,5
29	Лысковский муниципальный округ	52,3	54,2	55,3	54,8	53,8	52,3	52,6
30	г.о. Навашинский	61,8	57,9	56,4	53,7	53,2	58,4	52,1
31	Павловский муниципальный округ	54,1	60,1	59,4	57,0	57,5	56,3	52,7
32	г.о.г. Первомайск	72,6	74,6	76,9	78,6	80,4	76,0	72,7
33	г.о. Перевозский	48,4	53,5	53,9	49,7	48,4	46,3	47,2
34	Пильнинский муниципальный округ	51,1	53,2	60,2	60,8	59,9	58,4	57,1

35	Починковский муниципальный округ	56,6	68,7	66,4	72,3	69,9	71,0	70,4
36	г.о. Семеновский	53,9	52,2	52,2	50,1	47,2	47,4	48,1
37	Сергачский муниципальный округ	54,4	47,7	33,1	36,5	41,0	39,6	40,0
38	Сеченовский муниципальный округ	50,3	56,0	56,5	58,7	61,2	61,2	55,2
39	г.о. Сокольский	64,1	61,9	66,2	62,7	60,9	56,4	51,0
40	Сосновский муниципальный округ	60,2	65,4	58,5	60,3	67,4	66,4	64,8
41	Спасский муниципальный округ	58,7	60,8	62,7	68,0	65,4	65,4	65,4
42	Тонкинский муниципальный округ	56,7	55,3	62,6	62,6	56,6	58,1	63,7
43	Тоншаевский муниципальный округ	56,9	66,0	63,1	56,9	60,6	56,6	57,4
44	Уренский муниципальный округ	32,9	34,5	33,5	32,9	33,9	33,2	31,7
45	г.о.г. Чкаловск	53,3	50,8	53,0	55,1	54,7	54,7	56,1
46	Шатковский муниципальный округ	53,1	58,4	62,6	61,3	62,1	59,9	59,9
47	Шарангский муниципальный округ	72,2	72,2	70,1	64,2	66,2	62,4	61,3
48	г.о.г. Шахунья	49,2	52,5	51,9	51,1	54,7	52,3	51,4
49	г.о.г. Арзамас	49,7	49,5	51,1	50,3	48,5	46,8	46,4
50	г.о.г. Дзержинск	54,9	54,2	52,6	51,9	52,5	52,8	52,1
51	г.о.г. Н.Новгород, в т.ч.	58,3	60,8	60,5	60,2	59,9	59,3	59,5
	Суммарно по региону	56,3	57,2	57,3	57,2	57,4	56,5	56,1

Таблица № 8

Укомплектованность физическими лицами (средний медперсонал, %) в разрезе муниципальных образований

№ п/п	Наименование муниципального образования	Укомплектованность физическими лицами среднего медицинского персонала (в %)						
		2013 г.	2014 г.	2015 г.	2016 г.	2017 г.	2018 г.	2019 г.
1	Ардатовский муниципальный округ	86,8	77,3	89,4	89,0	89,2	88,8	88,8
2	Арзамасский муниципальный район	88,5	86,2	87,7	87,2	85,4	83,9	83,7

3	Балахнинский муниципальный округ	69,8	73,5	73,5	74,9	79,1	76,8	75,5
4	Богородский муниципальный округ	82,2	83,7	76,4	73,8	74,4	74,5	75,1
5	Большеболдинский муниципальный округ	94,0	95,2	98,3	97,3	98,0	93,6	92,0
6	Большемурашкинский муниципальный округ	61,9	67,0	68,1	59,4	59,0	55,4	54,3
7	г.о.г. Бор	69,7	69,5	66,1	64,3	67,0	65,9	64,7
8	Бутурлинский муниципальный округ	78,6	77,9	80,4	83,2	82,7	74,3	70,9
9	Вадский муниципальный округ	87,1	86,4	81,5	76,1	71,6	68,5	69,7
10	Варнавинский муниципальный округ	73,7	71,5	68,0	69,8	68,7	65,8	62,9
11	Вачский муниципальный округ	81,9	82,1	84,5	82,4	80,4	79,6	79,2
12	Ветлужский муниципальный округ	92,6	98,1	96,7	95,5	94,8	92,7	94,2
13	Вознесенский муниципальный округ	92,5	83,5	87,3	83,1	89,4	80,6	82,4
14	Володарский муниципальный округ	53,1	56,9	46,2	54,7	51,2	58,3	56,5
15	г.о. Воротынский	69,8	74,1	69,9	69,4	65,8	63,9	60,0
16	Воскресенский муниципальный округ	95,2	89,8	82,8	91,2	90,4	81,3	78,5
17	г.о.г. Выкса	70,6	75,8	71,3	74,7	75,5	77,5	72,9
18	Гагинский муниципальный округ	87,8	97,2	96,4	90,8	85,9	83,6	84,5
19	Городецкий муниципальный округ	68,8	71,4	61,7	63,8	60,6	57,9	54,3
20	Дальнеконстантиновский муниципальный округ	71,7	66,6	65,9	66,8	63,3	62,5	62,8
21	Дивеевский муниципальный округ	87,2	82,2	81,5	80,3	89,2	85,7	74,5
22	Краснооктябрьский муниципальный округ	75,6	73,1	78,9	78,1	71,4	62,9	69,2
23	Ковернинский муниципальный округ	74,1	72,9	76,7	66,5	67,1	66,7	63,6
24	Княгининский муниципальный округ	70,3	64,6	65,2	59,6	55,0	55,0	63,6
25	Краснобаковский муниципальный округ	66,1	66,3	57,1	63,2	63,6	61,8	61,1

26	Кстовский муниципальный округ	63,7	70,5	64,4	64,0	70,0	72,7	70,5
27	г.о.г. Кулебаки	81,2	79,9	91,2	88,4	89,9	87,8	86,6
28	Лукояновский муниципальный округ	96,7	97,8	93,8	95,1	94,7	93,4	91,5
29	Лысковский муниципальный округ	66,1	72,3	69,1	72,4	69,2	67,0	67,3
30	г.о. Навашинский	85,5	83,4	89,7	91,6	83,6	83,7	80,7
31	Павловский муниципальный округ	76,8	82,0	83,3	81,7	84,1	80,8	78,9
32	г.о.г. Первомайск	91,1	87,2	81,8	90,7	95,1	93,3	93,5
33	г.о. Перевозский	72,7	71,7	69,8	66,4	55,5	56,8	56,6
34	Пильнинский муниципальный округ	73,9	78,8	75,8	71,4	74,1	72,5	71,9
35	Починковский муниципальный округ	95,4	93,7	97,0	101,0	98,2	94,2	94,5
36	г.о. Семеновский	72,6	78,4	83,3	91,4	70,2	66,5	69,3
37	Сергачский муниципальный округ	77,5	77,2	76,2	86,6	88,4	87,0	83,2
38	Сеченовский муниципальный округ	83,1	88,5	92,5	88,4	89,5	85,1	88,3
39	г.о. Сокольский	82,8	83,1	85,5	85,9	85,3	82,8	82,5
40	Сосновский муниципальный округ	89,7	88,5	97,3	92,7	90,4	90,4	87,9
41	Спасский муниципальный округ	78,5	78,9	79,2	79,3	77,7	75,1	70,9
42	Тонкинский	87,3	91,3	94,4	94,4	97,4	94,3	94,2
43	Тоншаевский муниципальный округ	81,5	89,2	89,8	87,0	87,8	80,3	78,8
44	Уренский муниципальный округ	80,3	86,2	84,5	71,7	83,0	85,8	86,1
45	г.о.г. Чкаловск	69,3	74,0	73,0	70,0	70,4	65,9	66,5
46	Шатковский муниципальный округ	86,6	91,4	95,9	90,5	99,4	97,3	91,9
47	Шарангский муниципальный округ	88,4	87,6	90,3	91,7	92,0	88,6	89,4
48	г.о.г. Шахунья	82,6	81,7	84,6	85,8	85,5	80,6	83,4
49	г.о.г. Арзамас	80,3	83,1	84,0	82,5	79,5	77,4	77,3
50	г.о.г. Дзержинск	68,9	71,7	62,7	63,8	65,7	65,1	63,7
51	г.о.г. Н.Новгород, в т.ч.	64,2	67,1	61,8	63,1	62,3	61,5	59,6

	Суммарно по региону	69,8	72,0	68,7	69,3	69,0	67,9	66,4

Сельскому населению медицинская помощь оказывается во всех медицинских организациях Нижегородской области, структурными подразделениями медицинских организаций являются 8 сельских ЦРБ, 820 ФАП, 46 ФП, 47 участковых больниц и 97 врачебных амбулаторий.

В период с 2013 по 2019 год произошло снижение численности врачей общей практики и участковых терапевтов в общей сложности на 53 физических лица. Снижение штатной численности врачей данных специальностей составило в общем 86,5 штатных единиц. Связано это со снижением численности взрослого населения Нижегородской области. За 7 лет снижение составило 126447 человек. По медицинскому персоналу ФАПов и ФП снижение штатной численности составило в общей сложности (фельдшер, медицинская сестра, акушерка) 111,0 штатных единиц, число физических лиц снизилось на 116 единиц. За анализируемый период численность сельского населения, которое обслуживается ФАП и ФП снизилось на 28730 человек, число ФАП и ФП сократилось на 25 единиц.

Численность врачей общей практики, врачей-терапевтов участковых, врачей-педиатров участковых, среднего медицинского персонала на ФАП с 2013 по 2019 годы в *Нижегородской области* представлена в таблице 9.

Таблица № 9

Численность штатных, занятых должностей, физических лиц медицинского персонала, оказывающего помощь в амбулаторных условиях (абс. знач.)

	Годы						
	2013	2014	2015	2016	2017	2018	2019
Врач общей практики (семейный врач)							
Штатные	196,25	200,75	198,25	195,25	188	181	171,5
Занятые	161,75	158,25	151,5	160	154,25	138,5	134,25
Физические лица	127	130	127	136	132	118	117
Врач – терапевт участковый							
Штатные	1240,5	1236,25	1231,5	1210,25	1183,25	1167,5	1178,75

Занятые	1063,25	1063,5	1054,5	1019,5	1024,25	998	986
Физические лица	880	896	876	867	869	853	837
Врач – педиатр участковый							
Штатные	624	631,75	640,25	637,5	640,5	643,25	649,25
Занятые	609,5	607,5	618	608,5	615	612,75	618,75
Физические лица	544	541	543	527	550	571	598
Фельдшер ФАП							
Штатные	749,25	790,75	771,75	766,25	736,25	739,75	735,75
Занятые	685,75	713,5	703,5	684,25	655	658	659,25
Физические лица	654	693	671	649	632	616	627
Акушерка ФАП							
Штатные	181,75	140,75	118,25	123,25	109,5	108,75	106
Занятые	151,25	121,75	101,75	105,75	95,25	95	89
Физические лица	135	110	93	89	81	80	79
Медицинская сестра ФАП							
Штатные	145	132,75	131,5	120,5	131,75	123	123,25
Занятые	136,75	124,25	121	101,25	113,5	110,25	108,5
Физические лица	136	124	118	101	103	102	103

*В соответствии с разработанными Министерством здравоохранения Российской Федерации Методическими рекомендациями для органов исполнительной власти субъектов Российской Федерации по ликвидаций дефицита кадров, позволяющими на основании оценки уровня обеспеченности медицинскими кадрами населения субъекта Российской Федерации, муниципального образования, а также медицинской организации (имеющей прикрепленное население) определить комплекс мероприятий по ликвидации кадрового дефицита в здравоохранении для включения его в региональные проекты, регионам РФ необходимо произвести соответствующие расчеты (указанные в рекомендациях), и на их основании заполнить нижеприведённые таблицы.

Таблица № 10

Оценка уровня обеспеченности населения врачами

№пп	Наименование	Обеспеченность врачами всего на 10000 населения (ОВ)	Укомплектованность врачами, % (УВ)	Коэффициент совместительства, всего (КСв)	Обеспеченность врачами, оказывающими медицинскую помощь в амбулаторных условиях на 10000 населения (ОВам)	Укомплектованность врачами, оказывающими медицинскую помощь в амбулаторных условиях % (УВам)	Коэффициент совместительства, оказывающими медицинскую помощь в амбулаторных условиях (КСвам)	Обеспеченность врачами, оказывающими первичную медико-санитарную помощь на 10000 населения (ОВпмсп)	Укомплектованность врачами, оказывающими первичную медико-санитарную помощь % (УВпмсп)	Коэффициент совместительства, оказывающим первичную медико-санитарную помощь (КСВпмсп)
1	Ардатовский муниципальный округ	15,30	49,47	1,52	11,81	53,20	1,33	6,56	92,31	0,95
2	Арзамасский муниципальный район	13,70	54,63	1,49	8,80	57,83	1,52	4,65	58,46	1,41
3	Балахнинский муниципальный округ	21,36	50,27	1,34	12,52	56,05	1,12	3,56	67,08	1,12
4	Богородский муниципальный округ	20,13	52,89	1,54	12,90	60,67	1,29	4,82	77,71	1,04
5	Большеболдинский муниципальный округ	20,23	74,58	1,20	14,71	78,05	1,13	7,36	103,23	0,97
6	Большемурашкинский муниципальный округ	25,29	49,23	1,56	14,75	51,85	1,39	6,32	85,71	1,13
7	г.о.г. Бор	24,21	51,49	1,50	12,56	55,92	1,33	4,61	80,00	1,12
8	Бутурлинский муниципальный округ	20,17	49,54	1,48	13,45	47,37	1,51	2,24	27,91	1,83
9	Вадский муниципальный округ	25,04	72,92	1,26	16,45	76,67	1,18	5,72	86,49	1,16
10	Варнавинский район	12,47	39,22	1,35	10,81	42,62	1,27	4,99	77,42	1,00
11	Вачский муниципальный округ	14,99	48,37	1,95	10,37	52,94	1,72	5,76	75,47	1,23
12	Ветлужский муниципальный округ	24,16	64,22	1,36	18,64	71,05	1,17	6,90	100,00	0,98
13	Вознесенский муниципальный округ	17,91	61,02	1,24	15,26	73,60	1,00	7,30	100,00	0,91

14	Володарский муниципальный округ	12,42	50,26	1,60	10,35	59,41	1,30	5,00	87,88	1,03
15	Г.о. Воротынский	21,64	60,94	1,54	16,64	69,77	1,36	6,10	100,00	1,00
16	Воскресенский муниципальный округ	19,01	63,52	1,45	13,36	70,75	1,30	4,11	82,05	1,06
17	г.о.г. Выкса	24,37	52,37	1,60	15,55	58,26	1,38	4,16	74,73	1,08
18	Гагинский муниципальный округ	23,19	57,80	1,30	17,62	63,87	1,18	8,35	100,00	0,89
19	Городецкий муниципальный округ	26,84	45,10	1,65	15,45	50,05	1,39	3,95	55,97	1,24
20	Дальнеконстантиновский муниципальный округ	16,93	59,07	1,57	11,61	64,00	1,44	5,80	87,27	1,04
21	Дивеевский муниципальный округ	25,07	70,70	1,28	18,47	85,50	1,06	5,94	94,74	0,94
22	Краснооктябрьский муниципальный округ	20,15	58,46	1,43	15,90	65,22	1,25	5,30	62,50	1,15
23	Ковернинский муниципальный округ	10,93	40,61	1,39	7,10	36,88	1,37	2,73	41,67	1,20
24	Княгининский муниципальный округ	21,15	56,14	1,34	17,62	60,15	1,29	6,17	90,32	1,04
25	Краснобаковский муниципальный округ	15,40	44,75	1,52	10,26	57,52	1,26	4,20	85,71	0,94
26	Кстовский муниципальный округ	20,63	61,99	1,46	10,96	63,11	1,42	4,35	75,79	1,19
27	г.о.г. Кулебаки	13,65	40,88	1,97	9,24	38,60	1,96	3,36	46,72	1,45
28	Лукояновский муниципальный округ	13,76	40,51	1,84	8,25	36,50	1,85	3,44	54,79	1,28
29	Лысковский муниципальный округ	28,53	52,55	1,34	16,65	67,20	1,13	5,81	81,48	0,94
30	г.о.г. Навашино	14,13	52,10	1,48	9,57	45,65	1,57	3,65	60,38	1,16
31	Павловский муниципальный округ	32,09	52,71	1,71	18,36	56,48	1,66	5,58	83,53	1,20
32	г.о.г. Первомайск	22,07	72,73	1,31	16,00	80,56	1,16	6,07	95,65	1,05
33	г.о. Перевозский	14,72	47,18	1,71	9,60	46,15	1,68	3,84	75,00	1,33
34	Пильнинский муниципальный округ	19,70	57,14	1,45	15,03	67,05	1,32	7,26	98,25	0,98
35	Починковский муниципальный округ	28,29	70,38	1,24	14,32	74,77	1,18	5,73	79,01	1,16
36	г.о. Семеновский	21,73	48,11	1,92	14,27	56,42	1,62	5,54	85,95	1,04
37	Сергачский муниципальный округ	19,81	40,00	1,69	12,96	54,14	1,31	4,32	75,00	1,00

38	Сеченовский муниципальный округ	17,89	55,25	1,65	12,88	62,07	1,47	6,44	90,00	1,06
39	г.о. Сокольский	14,80	51,01	1,82	10,91	53,33	1,70	3,12	47,06	2,13
40	Сосновский муниципальный округ	25,90	64,79	1,41	18,58	68,39	1,31	6,19	100,00	1,00
41	Спасский муниципальный округ	27,10	65,36	1,35	17,34	64,65	1,39	5,42	83,33	1,20
42	Тонкинский муниципальный округ	23,56	63,72	1,35	17,02	69,33	1,13	6,54	100,00	1,00
43	Тоншаевский муниципальный округ	15,61	57,43	1,53	11,31	57,93	1,48	4,85	81,82	1,08
44	Уренский муниципальный округ	17,73	31,75	2,48	10,99	45,09	2,06	3,90	59,46	1,61
45	г.о.г. Чкаловск	19,80	56,12	1,75	12,69	55,56	1,77	5,59	84,62	1,18
46	Шатковский муниципальный округ	22,76	59,89	1,16	13,74	67,72	1,13	6,01	87,50	0,96
47	Шарангский муниципальный округ	18,09	61,31	1,39	12,06	56,57	1,43	4,31	76,92	1,10
48	г.о.г. Шахунья	18,70	51,36	1,65	13,04	57,32	1,47	5,38	77,55	1,21
49	г.о.г. Дзержинск	31,08	52,07	1,67	16,37	53,52	1,53	3,88	60,59	1,22
50	г.о.г. Арзамас	32,14	46,39	1,85	16,36	58,12	1,45	4,71	69,01	1,41
51	г.о.г. Нижний Новгород	47,88	59,52	1,46	24,78	65,53	1,31	5,36	83,48	1,08

Таблица № 11

Сравнительная характеристика врачебных кадров

№пп	Наименование	Обеспеченность врачами всего на 10000 населения (ОВ)	Укомплектованность врачами, % (УВ)	Коэффициент совместительства, всего (КСв)	Обеспеченность врачами, оказывающими медицинскую помощь в амбулаторных условиях на 10000 населения (ОВам)	Укомплектованность врачами, оказывающими медицинскую помощь в амбулаторных условиях % (УВам)	Коэффициент совместительства, оказывающими медицинскую помощь в амбулаторных условиях	Обеспеченность врачами, оказывающими первичную медико-санитарную помощь на 10000 населения	Укомплектованность врачами, оказывающими первичную медико-санитарную помощь % (УВпмсп)	Коэффициент совместительства, оказывающими первичную медико-санитарную помощь (КСВпмсп)	Суммарный коэффициент обеспеченности медицинскими кадрами, врачи (КОВ)

							(КСвам)	(ОВпмсп)			
1	Ардатовский муниципальный округ	15,30	49,47	1,52	11,81	53,20	1,33	6,56	92,31	0,95	25,83
2	Арзамасский муниципальный район	13,70	54,63	1,49	8,80	57,83	1,52	4,65	58,46	1,41	22,50
3	Балахнинский муниципальный округ	21,36	50,27	1,34	12,52	56,05	1,12	3,56	67,08	1,12	23,82
4	Богородский муниципальный округ	20,13	52,89	1,54	12,90	60,67	1,29	4,82	77,71	1,04	25,89
5	Большеболдинский муниципальный округ	20,23	74,58	1,20	14,71	78,05	1,13	7,36	103,23	0,97	33,49
6	Большемурашкинский муниципальный округ	25,29	49,23	1,56	14,75	51,85	1,39	6,32	85,71	1,13	26,36
7	г.о.г. Бор	24,21	51,49	1,50	12,56	55,92	1,33	4,61	80,00	1,12	25,86
8	Бутурлинский муниципальный округ	20,17	49,54	1,48	13,45	47,37	1,51	2,24	27,91	1,83	18,39
9	Вадский муниципальный округ	25,04	72,92	1,26	16,45	76,67	1,18	5,72	86,49	1,16	31,88
10	Варнавинский муниципальный округ	12,47	39,22	1,35	10,81	42,62	1,27	4,99	77,42	1,00	21,24
11	Вачский муниципальный округ	14,99	48,37	1,95	10,37	52,94	1,72	5,76	75,47	1,23	23,65
12	Ветлужский муниципальный округ	24,16	64,22	1,36	18,64	71,05	1,17	6,90	100,00	0,98	32,05
13	Вознесенский муниципальн	17,91	61,02	1,24	15,26	73,60	1,00	7,30	100,00	0,91	30,92

	ый округ										
14	Володарский муниципальный округ	12,42	50,26	1,60	10,35	59,41	1,30	5,00	87,88	1,03	25,47
15	Г.о. Воротынский	21,64	60,94	1,54	16,64	69,77	1,36	6,10	100,00	1,00	31,00
16	Воскресенский муниципальный округ	19,01	63,52	1,45	13,36	70,75	1,30	4,11	82,05	1,06	28,51
17	г.о.г. Выкса	24,37	52,37	1,60	15,55	58,26	1,38	4,16	74,73	1,08	25,94
18	Гагинский муниципальный округ	23,19	57,80	1,30	17,62	63,87	1,18	8,35	100,00	0,89	30,47
19	Городецкий муниципальный округ	26,84	45,10	1,65	15,45	50,05	1,39	3,95	55,97	1,24	22,40
20	Дальнеконстантиновский муниципальный округ	16,93	59,07	1,57	11,61	64,00	1,44	5,80	87,27	1,04	27,64
21	Дивеевский муниципальный округ	25,07	70,70	1,28	18,47	85,50	1,06	5,94	94,74	0,94	33,74
22	Краснооктябрьский муниципальный округ	20,15	58,46	1,43	15,90	65,22	1,25	5,30	62,50	1,15	25,71
23	Ковернинский муниципальный округ	10,93	40,61	1,39	7,10	36,88	1,37	2,73	41,67	1,20	15,99
24	Княгининский муниципальный округ	21,15	56,14	1,34	17,62	60,15	1,29	6,17	90,32	1,04	28,36
25	Краснобаковский муниципальный округ	15,40	44,75	1,52	10,26	57,52	1,26	4,20	85,71	0,94	24,62
26	Кстовский муниципальный округ	20,63	61,99	1,46	10,96	63,11	1,42	4,35	75,79	1,19	26,77

27	г.о.г. Кулебаки	13,65	40,88	1,97	9,24	38,60	1,96	3,36	46,72	1,45	17,54
28	Лукояновский муниципальный округ	13,76	40,51	1,84	8,25	36,50	1,85	3,44	54,79	1,28	18,02
29	Лысковский муниципальный округ	28,53	52,55	1,34	16,65	67,20	1,13	5,81	81,48	0,94	28,41
30	г.о.г. Навашино	14,13	52,10	1,48	9,57	45,65	1,57	3,65	60,38	1,16	21,08
31	Павловский муниципальный округ	32,09	52,71	1,71	18,36	56,48	1,66	5,58	83,53	1,20	28,15
32	г.о.г. Первомайск	22,07	72,73	1,31	16,00	80,56	1,16	6,07	95,65	1,05	32,95
33	г.о. Перевозский	14,72	47,18	1,71	9,60	46,15	1,68	3,84	75,00	1,33	22,36
34	Пильнинский муниципальный округ	19,70	57,14	1,45	15,03	67,05	1,32	7,26	98,25	0,98	29,80
35	Починковский муниципальный округ	28,29	70,38	1,24	14,32	74,77	1,18	5,73	79,01	1,16	30,67
36	г.о. Семеновский	21,73	48,11	1,92	14,27	56,42	1,62	5,54	85,95	1,04	26,29
37	Сергачский муниципальный округ	19,81	40,00	1,69	12,96	54,14	1,31	4,32	75,00	1,00	23,36
38	Сеченовский муниципальный округ	17,89	55,25	1,65	12,88	62,07	1,47	6,44	90,00	1,06	27,63
39	г.о. Сокольский	14,80	51,01	1,82	10,91	53,33	1,70	3,12	47,06	2,13	20,65
40	Сосновский муниципальный округ	25,90	64,79	1,41	18,58	68,39	1,31	6,19	100,00	1,00	31,95
41	Спасский муниципальный округ	27,10	65,36	1,35	17,34	64,65	1,39	5,42	83,33	1,20	29,68
42	Тонкинский муниципальн	23,56	63,72	1,35	17,02	69,33	1,13	6,54	100,00	1,00	31,52

	ый округ										
43	Тоншаевский муниципальный округ	15,61	57,43	1,53	11,31	57,93	1,48	4,85	81,82	1,08	25,89
44	Уренский муниципальный округ	17,73	31,75	2,48	10,99	45,09	2,06	3,90	59,46	1,61	19,45
45	г.о.г. Чкаловск	19,80	56,12	1,75	12,69	55,56	1,77	5,59	84,62	1,18	26,56
46	Шатковский муниципальный округ	22,76	59,89	1,16	13,74	67,72	1,13	6,01	87,50	0,96	28,99
47	Шарангский муниципальный округ	18,09	61,31	1,39	12,06	56,57	1,43	4,31	76,92	1,10	25,91
48	г.о.г. Шахунья	18,70	51,36	1,65	13,04	57,32	1,47	5,38	77,55	1,21	25,30
49	г.о.г. Дзержинск	31,08	52,07	1,67	16,37	53,52	1,53	3,88	60,59	1,22	24,66
50	г.о.г. Арзамас	32,14	46,39	1,85	16,36	58,12	1,45	4,71	69,01	1,41	25,72
51	г.о.г. Нижний Новгород	47,88	59,52	1,46	24,78	65,53	1,31	5,36	83,48	1,08	32,27

Таблица № 12

Распределение муниципальных образований по коэффициенту обеспеченности медицинскими кадрами, врачи (КОВ)

1 группа	2 группа	3 группа	4 группа	5 группа
Крайне низкий КОВ	Низкий КОВ	Средний КОВ	Высокий КОВ	Крайне высокий КОВ
16 муниципальных образований; 21,23 средняя оценка по группе	16 муниципальных образований; 26,17 средняя оценка по группе	17 муниципальных образований; 30,45 средняя оценка по группе	2 муниципальных образования; 33,62 средняя оценка по группе	

В среднем по группе обеспеченность врачами всего ниже областного уровня, укомплектованность врачами всего ниже областного уровня, коэффициент совместительства выше среднеобластного показателя. В амбулаторных условиях обеспеченность ниже областного значения, укомплектованность ниже областного, коэффициент совместительства выше областного. По участковой службе обеспеченность ниже среднего значения по области, укомплектованность ниже областного, коэффициент совместительства выше областного.	В среднем по группе обеспеченность врачами всего ниже областного уровня, укомплектованность врачами всего ниже областного уровня, коэффициент совместительства выше уровня среднеобластного показателя. В амбулаторных условиях обеспеченность ниже областного значения, укомплектованность ниже областного, коэффициент совместительства выше областного. По участковой службе обеспеченность выше среднего значения по области, укомплектованность выше областного, коэффициент совместительства ниже областного.	В среднем по группе обеспеченность врачами всего ниже областного уровня, укомплектованность врачами всего выше областного уровня, коэффициент совместительства ниже среднеобластного показателя. В амбулаторных условиях обеспеченность ниже областного значения, укомплектованность выше областного, коэффициент совместительства ниже областного. По участковой службе все показатели значительно лучше среднеобластных значений.	В среднем по группе обеспеченность врачами всего ниже областного уровня, укомплектованность врачами всего выше областного уровня, коэффициент совместительства ниже среднеобластного показателя. В амбулаторных условиях обеспеченность ниже областного значения, укомплектованность выше областного, коэффициент совместительства ниже областного. По участковой службе все показатели значительно лучше среднеобластных значений.	
Арзамасский муниципальный район	Ардатовский муниципальный округ	Вадский муниципальный округ	Большеболдинский муниципальный округ	
Балахнинский муниципальный округ	Богородский муниципальный округ	Ветлужский муниципальный округ	Дивеевский муниципальный округ	
Бутурлинский муниципальный округ	Большемурашкинский муниципальный округ	Вознесенский муниципальный округ		
Варнавинский муниципальный округ	г.о.г. Бор	Г.о. Воротынский		
Вачский муниципальный округ	Володарский муниципальный округ	Воскресенский муниципальный округ		
Городецкий муниципальный округ	г.о.г. Выкса	Гагинский муниципальный округ		
Ковернинский муниципальный округ	Дальнеконстантиновский муниципальный округ	Княгининский муниципальный округ		
Краснобаковский муниципальный округ	Краснооктябрьский муниципальный округ	Лысковский муниципальный округ		
г.о.г. Кулебаки	Кстовский муниципальный округ	Павловский муниципальный округ		
Лукояновский муниципальный округ	г.о. Семеновский	г.о.г. Первомайск		
г.о.г. Навашино	Сеченовский муниципальный округ	Пильнинский муниципальный округ		
г.о. Перевозский	Тоншаевский муниципальный округ	Починковский муниципальный округ		
Сергачский муниципальный округ	г.о.г. Чкаловск	Сосновский муниципальный		

		округ		
г.о. Сокольский	Шарангский муниципальный округ	Спасский муниципальный округ		
Уренский муниципальный округ	г.о.г. Шахунья	Тонкинский муниципальный округ		
г.о.г. Дзержинск	г.о.г. Арзамас	Шатковский муниципальный округ		
		г.о.г. Нижний Новгород		

Таблица № 13

Оценка уровня обеспеченности населения средним медицинским персоналом

№пп	Наименование	Средний медицинский персонал (СМП) - всего			СМП в амбулаторных условиях			СМП, работающий с врачами-терапевтами участковыми, врачами-педиатрами участковыми, врачами общей практики (семейными врачами)		
		Обеспеченность СМП всего на 10000 населения (Осмп)	Укомплектованность СМП, % (Усмп)	Коэффициент совместительства, всего (КСсмп)	Обеспеченность СМП, оказывающими медицинскую помощь в амбулаторных условиях на 10000 населения (Осмпам)	Укомплектованность СМП, оказывающими медицинскую помощь в амбулаторных условиях % (Усмпам)	Коэффициент совместительства СМП, оказывающими медицинскую помощь в амбулаторных условиях (КСсмп.ам)	Обеспеченность СМП, оказывающими первичную медико-санитарную помощь на 10000 населения (ОСМПпмсп)	Укомплектованность СМП, оказывающими первичную медико-санитарную помощь % (УСМПпмсп)	Коэффициент совместительства СМП, оказывающими первичную медико-санитарную помощь (КССМПпмсп)
1	Ардатовский муниципальный округ	79,58	88,78	1,12	48,10	94,83	1,05	4,37	97,56	1,03
2	Арзамасский муниципальный район	64,32	83,69	1,10	41,09	89,12	1,07	5,62	94,85	1,00

3	Балахнинский муниципальный округ	66,18	75,52	1,15	32,70	78,48	1,02	4,88	89,70	1,00
4	Богородский муниципальный округ	68,60	75,10	1,20	32,46	78,02	1,13	4,11	72,50	1,17
5	Большеболдинский муниципальный округ	81,85	91,99	1,04	51,50	102,28	0,91	3,68	100,00	1,00
6	Большемурашкинский муниципальный округ	86,40	54,30	1,29	38,98	50,34	1,18	6,32	85,71	1,00
7	г.о.г. Бор	61,23	64,66	1,34	23,45	62,78	1,27	3,94	72,87	1,21
8	Бутурлинский муниципальный округ	72,46	70,93	1,30	42,58	70,59	1,34	4,48	92,31	1,00
9	Вадский муниципальный округ	81,56	69,72	1,31	45,07	67,38	1,38	5,01	82,35	1,21
10	Варнавинский муниципальный округ	59,87	62,88	1,17	37,42	64,98	1,24	3,33	100,00	1,00
11	Вачский муниципальный округ	76,66	79,17	1,26	46,69	80,60	1,24	5,76	102,56	0,98
12	Ветлужский муниципальный округ	97,32	94,16	1,02	53,84	90,70	1,06	6,21	109,09	0,92
13	Вознесенский муниципальный округ	77,63	82,39	1,09	49,76	92,88	1,03	4,64	107,69	0,93
14	Володарский муниципальный округ	30,37	56,55	1,47	16,74	56,64	1,39	4,31	78,74	1,04
15	Г.о. Воротынский	63,25	60,00	1,55	34,40	62,16	1,50	4,99	94,74	1,06
16	Воскресенский муниципальный округ	73,49	78,46	1,23	41,11	75,29	1,26	3,08	66,67	1,33

17	г.о.г. Выкса	75,20	72,90	1,27	33,56	73,21	1,29	4,90	82,90	1,16
18	Гагинский муниципальный округ	94,61	84,47	1,07	59,36	89,51	1,03	5,57	100,00	0,96
19	Городецкий муниципальный округ	74,25	54,33	1,46	31,03	54,13	1,36	3,72	53,11	1,36
20	Дальнеконстантиновский муниципальный округ	50,78	62,78	1,16	29,50	71,35	1,09	3,39	70,00	1,04
21	Дивеевский муниципальный округ	86,41	74,54	1,31	38,26	84,36	1,12	4,62	107,69	0,93
22	Краснооктябрьский муниципальный округ	78,46	69,16	1,19	50,90	73,56	1,13	7,42	107,69	0,93
23	Ковернинский муниципальный округ	54,65	63,59	1,12	30,06	61,62	1,18	3,28	75,00	1,17
24	Княгининский муниципальный округ	69,60	63,58	1,14	44,93	68,23	1,05	4,41	95,24	0,95
25	Краснобаковский муниципальный округ	80,71	61,13	1,25	29,39	54,66	1,30	4,20	85,71	1,00
26	Кстовский муниципальный округ	51,91	70,48	1,26	22,41	66,67	1,22	4,27	81,54	1,08
27	г.о.г. Кулебаки	76,02	86,55	1,15	42,42	85,59	1,17	5,04	78,69	1,27
28	Лукояновский муниципальный округ	104,20	91,47	1,04	52,27	86,86	1,05	4,13	106,67	0,90
29	Лысковский муниципальный округ	73,45	67,27	1,28	34,35	72,83	1,04	4,49	94,44	1,06
30	г.о.г. Навашино	66,99	80,66	1,16	39,19	76,61	1,17	4,56	100,00	1,00
31	Павловский	104,44	78,95	1,24	50,99	80,13	1,22	6,12	95,40	1,05

	муниципальный округ									
32	г.о.г. Первомайск	83,86	93,54	1,04	49,66	95,74	0,99	6,62	100,00	1,00
33	г.о. Перевозский	56,98	56,60	1,49	32,65	59,13	1,50	3,20	62,50	1,60
34	Пильнинский муниципальный округ	61,68	71,90	1,27	39,39	78,35	1,13	4,66	109,09	0,92
35	Починковский муниципальный округ	94,53	94,54	1,00	44,76	95,79	0,96	5,01	100,00	1,00
36	г.о. Семеновский	65,61	69,29	1,42	29,40	65,25	1,51	5,54	96,30	1,02
37	Сергачский муниципальный округ	88,59	83,25	1,08	42,13	86,99	1,00	3,24	69,23	1,11
38	Сеченовский муниципальный округ	89,43	88,34	1,09	51,51	93,51	1,00	5,01	107,69	0,93
39	г.о. Сокольский	83,37	82,47	1,16	52,98	84,21	1,10	4,68	80,00	1,25
40	Сосновский муниципальный округ	78,82	87,91	1,12	48,98	91,82	1,07	4,50	100,00	1,00
41	Спасский муниципальный округ	93,22	70,93	1,23	54,20	72,99	1,24	4,34	66,67	1,13
42	Тонкинский муниципальный округ	116,49	94,18	1,03	58,90	93,75	1,01	3,93	100,00	1,00
43	Тоншаевский муниципальный округ	63,00	78,79	1,22	35,00	74,50	1,26	4,85	85,71	1,06
44	Уренский муниципальный округ	105,30	86,09	1,15	52,83	89,76	1,11	3,90	81,48	1,23
45	г.о.г. Чкаловск	59,41	66,48	1,47	33,51	66,50	1,44	4,57	80,00	1,25

46	Шатковский муниципальный округ	100,07	91,91	0,97	52,83	93,54	0,97	6,01	109,80	0,91
47	Шарангский муниципальный округ	92,18	89,35	1,09	55,13	92,42	1,06	4,31	105,26	0,95
48	г.о.г. Шахунья	91,54	83,35	1,16	46,76	85,94	1,13	5,67	83,33	1,20
49	г.о.г. Дзержинск	75,22	63,74	1,41	29,86	59,82	1,40	5,43	79,63	1,17
50	г.о.г. Арзамас	116,52	77,26	1,24	48,59	81,42	1,15	6,54	95,77	1,02
51	г.о.г. Нижний Новгород	85,53	59,63	1,49	33,09	61,04	1,38	4,98	76,47	1,15

Таблица № 14

Сравнительная характеристика среднего медицинского персонала (СМП)

№пп	Наименование	Средний медицинский персонал (СМП) - всего			СМП в амбулаторных условиях			СМП, работающий с врачами-терапевтами участковыми, врачами-педиатрами участковыми, врачами общей практики (семейными врачами)			Суммарный коэффициент обеспеченности медицинскими кадрами, СМП (КОСМП)
		Обеспеченность СМП всего на 10000 населения (Осмп)	Укомплектованность СМП, % (Усмп)	Коэффициент совместительства, всего (КСсмп)	Обеспеченность СМП, оказывающими медицинскую помощь в амбулаторн	Укомплектованность СМП, оказывающими медицинскую помощь в	Коэффициент совместительства СМП, оказывающими медицинску	Обеспеченность СМП, оказывающими первичную медико-санитарную	Укомплектованность СМП, оказывающими первичную медико-	Коэффициент совместительства СМП, оказывающими первичную	

					ых условиях на 10000 населения (Осмпам)	амбулаторных условиях % (Усмпам)	ю помощь в амбулаторных условиях (КСсмп.ам)	помощь на 10000 населения (ОСМПпмсп)	санитарную помощь % (УСМПпмсп)	медико-санитарную помощь (КССМПпмсп)	
1	Ардатовский муниципальный округ	79,58	88,78	1,12	48,10	94,83	1,05	4,37	97,56	1,03	46,27
2	Арзамасский муниципальный район	64,32	83,69	1,10	41,09	89,12	1,07	5,62	94,85	1,00	42,43
3	Балахнинский муниципальный округ	66,18	75,52	1,15	32,70	78,48	1,02	4,88	89,70	1,00	38,96
4	Богородский муниципальный округ	68,60	75,10	1,20	32,46	78,02	1,13	4,11	72,50	1,17	37,14
5	Большеболдинский муниципальный округ	81,85	91,99	1,04	51,50	102,28	0,91	3,68	100,00	1,00	48,25
6	Большемурашкинский муниципальный округ	86,40	54,30	1,29	38,98	50,34	1,18	6,32	85,71	1,00	36,17
7	г.о.г. Бор	61,23	64,66	1,34	23,45	62,78	1,27	3,94	72,87	1,21	32,53
8	Бутурлинский муниципальный округ	72,46	70,93	1,30	42,58	70,59	1,34	4,48	92,31	1,00	39,67
9	Вадский муниципальны	81,56	69,72	1,31	45,07	67,38	1,38	5,01	82,35	1,21	39,44

	й округ										
10	Варнавинский муниципальный округ	59,87	62,88	1,17	37,42	64,98	1,24	3,33	100,00	1,00	36,88
11	Вачский муниципальный округ	76,66	79,17	1,26	46,69	80,60	1,24	5,76	102,56	0,98	43,88
12	Ветлужский муниципальный округ	97,32	94,16	1,02	53,84	90,70	1,06	6,21	109,09	0,92	50,48
13	Вознесенский муниципальный округ	77,63	82,39	1,09	49,76	92,88	1,03	4,64	107,69	0,93	46,45
14	Володарский муниципальный округ	30,37	56,55	1,47	16,74	56,64	1,39	4,31	78,74	1,04	27,47
15	Г.о. Воротынский	63,25	60,00	1,55	34,40	62,16	1,50	4,99	94,74	1,06	35,96
16	Воскресенский муниципальный округ	73,49	78,46	1,23	41,11	75,29	1,26	3,08	66,67	1,33	37,99
17	г.о.г. Выкса	75,20	72,90	1,27	33,56	73,21	1,29	4,90	82,90	1,16	38,49
18	Гагинский муниципальный округ	94,61	84,47	1,07	59,36	89,51	1,03	5,57	100,00	0,96	48,51
19	Городецкий муниципальный округ	74,25	54,33	1,46	31,03	54,13	1,36	3,72	53,11	1,36	30,53

20	Дальнеконстантиновский муниципальный округ	50,78	62,78	1,16	29,50	71,35	1,09	3,39	70,00	1,04	32,34
21	Дивеевский муниципальный округ	86,41	74,54	1,31	38,26	84,36	1,12	4,62	107,69	0,93	44,36
22	Краснооктябрьский муниципальный округ	78,46	69,16	1,19	50,90	73,56	1,13	7,42	107,69	0,93	43,38
23	Ковернинский муниципальный округ	54,65	63,59	1,12	30,06	61,62	1,18	3,28	75,00	1,17	32,41
24	Княгининский муниципальный округ	69,60	63,58	1,14	44,93	68,23	1,05	4,41	95,24	0,95	38,79
25	Краснобаковский муниципальный округ	80,71	61,13	1,25	29,39	54,66	1,30	4,20	85,71	1,00	35,48
26	Кстовский муниципальный округ	51,91	70,48	1,26	22,41	66,67	1,22	4,27	81,54	1,08	33,43
27	г.о.г. Кулебаки	76,02	86,55	1,15	42,42	85,59	1,17	5,04	78,69	1,27	41,99
28	Лукояновский муниципальный округ	104,20	91,47	1,04	52,27	86,86	1,05	4,13	106,67	0,90	49,84
29	Лысковский муниципальны	73,45	67,27	1,28	34,35	72,83	1,04	4,49	94,44	1,06	38,91

	й округ										
30	г.о.г. Навашино	66,99	80,66	1,16	39,19	76,61	1,17	4,56	100,00	1,00	41,26
31	Павловский муниципальный округ	104,44	78,95	1,24	50,99	80,13	1,22	6,12	95,40	1,05	46,61
32	г.о.г. Первомайск	83,86	93,54	1,04	49,66	95,74	0,99	6,62	100,00	1,00	48,05
33	г.о. Перевозский	56,98	56,60	1,49	32,65	59,13	1,50	3,20	62,50	1,60	30,63
34	Пильнинский муниципальный округ	61,68	71,90	1,27	39,39	78,35	1,13	4,66	109,09	0,92	40,93
35	Починковский муниципальный округ	94,53	94,54	1,00	44,76	95,79	0,96	5,01	100,00	1,00	48,62
36	г.о. Семеновский	65,61	69,29	1,42	29,40	65,25	1,51	5,54	96,30	1,02	37,26
37	Сергачский муниципальный округ	88,59	83,25	1,08	42,13	86,99	1,00	3,24	69,23	1,11	41,85
38	Сеченовский муниципальный округ	89,43	88,34	1,09	51,51	93,51	1,00	5,01	107,69	0,93	48,72
39	г.о. Сокольский	83,37	82,47	1,16	52,98	84,21	1,10	4,68	80,00	1,25	43,47
40	Сосновский муниципальный округ	78,82	87,91	1,12	48,98	91,82	1,07	4,50	100,00	1,00	46,14

41	Спасский муниципальный округ	93,22	70,93	1,23	54,20	72,99	1,24	4,34	66,67	1,13	40,66
42	Тонкинский муниципальный округ	116,49	94,18	1,03	58,90	93,75	1,01	3,93	100,00	1,00	52,25
43	Тоншаевский муниципальный округ	63,00	78,79	1,22	35,00	74,50	1,26	4,85	85,71	1,06	38,38
44	Уренский муниципальный округ	105,30	86,09	1,15	52,83	89,76	1,11	3,90	81,48	1,23	46,98
45	г.о.г. Чкаловск	59,41	66,48	1,47	33,51	66,50	1,44	4,57	80,00	1,25	34,96
46	Шатковский муниципальный округ	100,07	91,91	0,97	52,83	93,54	0,97	6,01	109,80	0,91	50,78
47	Шарангский муниципальный округ	92,18	89,35	1,09	55,13	92,42	1,06	4,31	105,26	0,95	49,08
48	г.о.г. Шахунья	91,54	83,35	1,16	46,76	85,94	1,13	5,67	83,33	1,20	44,45
49	г.о.г. Дзержинск	75,22	63,74	1,41	29,86	59,82	1,40	5,43	79,63	1,17	35,30
50	г.о.г. Арзамас	116,52	77,26	1,24	48,59	81,42	1,15	6,54	95,77	1,02	47,72
51	г.о.г. Нижний Новгород	85,53	59,63	1,49	33,09	61,04	1,38	4,98	76,47	1,15	36,08

Таблица № 15

2399

Распределение муниципальных образований по коэффициенту обеспеченности средним медицинским персоналом (КОСМП)

1 группа	2 группа	3 группа	4 группа	5 группа
Крайне низкий КОСМП	Низкий КОСМП	Средний КОСМП	Высокий КОСМП	Крайне высокий КОСМП
7 муниципальных образования; 31,33 средняя оценка по группе	17 муниципальных образований; 37,40 средняя оценка по группе	11 муниципальных образований; 42,61 средняя оценка по группе	13 муниципальных образований; 47,79 средняя оценка по группе	3 муниципальных образования; 51,17 средняя оценка по группе

В среднем по группе обеспеченность СМП всего ниже областного уровня, укомплектованность СМП всего ниже областного уровня, коэффициент совместительства ниже среднеобластного показателя. В амбулаторных условиях обеспеченность ниже областного значения, укомплектованность ниже областного, коэффициент незначительно превышает областной. По участковой службе обеспеченность СМП ниже среднеобластного уровня, укомплектованность ниже областного, коэффициент совместительства на уровне областного значения	В среднем по группе обеспеченность СМП всего ниже областного уровня, укомплектованность СМП всего выше областного уровня, коэффициент совместительства меньше среднеобластного показателя. В амбулаторных условиях обеспеченность выше областного значения, укомплектованность ниже областного, коэффициент совместительства незначительно превышает уровень областного. По участковой службе обеспеченность СМП ниже среднеобластного уровня, укомплектованность выше областного, коэффициент совместительства меньше областного значения	В среднем по группе обеспеченность СМП всего ниже областного уровня, укомплектованность СМП всего выше областного уровня, коэффициент совместительства ниже среднеобластного показателя. В амбулаторных условиях обеспеченность выше областного значения, укомплектованность выше областного, коэффициент совместительства меньше среднеобластного. По участковой службе обеспеченность СМП выше среднеобластного уровня, укомплектованность выше областного, коэффициент совместительства меньше областного значения	В среднем по группе обеспеченность СМП всего выше областного уровня, укомплектованность СМП всего выше областного уровня, коэффициент совместительства ниже среднеобластного показателя. В амбулаторных условиях обеспеченность выше областного значения, укомплектованность выше областного, коэффициент совместительства меньше среднеобластного. По участковой службе обеспеченность СМП выше среднеобластного уровня, укомплектованность выше областного, коэффициент совместительства меньше областного значения	В среднем по группе обеспеченность СМП всего выше областного уровня, укомплектованность всего выше областного уровня, коэффициент совместительства ниже среднеобластного показателя. В амбулаторных условиях обеспеченность выше областного значения, укомплектованность выше областного, коэффициент совместительства меньше среднеобластного. По участковой службе обеспеченность СМП выше среднеобластного уровня, укомплектованность выше областного, коэффициент совместительства меньше областного значения
г.о.г. Бор	Балахнинский муниципальный округ	Арзамасский муниципальный район	Ардатовский муниципальный округ	Ветлужский муниципальный округ
Володарский муниципальный округ	Богородский муниципальный округ	Вачский муниципальный округ	Большеболдинский муниципальный округ	Тонкинский муниципальный округ
Городецкий муниципальный округ	Большемурашкинский муниципальный округ	Дивеевский муниципальный округ	Вознесенский муниципальный округ	Шатковский муниципальный округ
Дальнеконстантиновский	Бутурлинский муниципальный	Краснооктябрьский	Гагинский муниципальный	

муниципальный округ	округ	муниципальный округ	округ	
Ковернинский муниципальный округ	Вадский муниципальный округ	г.о.г. Кулебаки	Лукояновский муниципальный округ	
Кстовский муниципальный округ	Варнавинский муниципальный округ	г.о.г. Навашино	Павловский муниципальный округ	
г.о. Перевозский	Г.о. Воротынский	Пильнинский муниципальный округ	г.о.г. Первомайск	
	Воскресенский муниципальный округ	Сергачский муниципальный округ	Починковский муниципальный округ	
	г.о.г. Выкса	г.о. Сокольский	Сеченовский муниципальный округ	
	Княгининский муниципальный округ	Спасский муниципальный округ	Сосновский муниципальный округ	
	Краснобаковский муниципальный округ	г.о.г. Шахунья	Уренский муниципальный округ	
	Лысковский муниципальный округ		Шарангский муниципальный округ	
	г.о. Семеновский		г.о.г. Арзамас	
	Тоншаевский муниципальный округ			
	г.о.г. Чкаловск			
	г.о.г. Дзержинск			
	г.о.г. Нижний Новгород			

Таблица № 16

2402

Ранжирование муниципальных образований по интегральному коэффициенту обеспеченности медицинскими кадрами (КОМК)

№пп	Наименование	Суммарный коэффициент обеспеченности медицинскими кадрами, врачи (КОВ)	Суммарный коэффициент обеспеченности медицинскими кадрами, врачи (КОСМП)	Коэффициент обеспеченности медицинскими кадрами (КОМК)	
				значение	ранговое место
1	Тонкинский муниципальный округ	31,52	52,25	83,77	III-V
2	Ветлужский муниципальный округ	32,05	50,48	82,53	III-V
3	Большеболдинский муниципальный округ	33,49	48,25	81,74	IV-IV
4	г.о.г. Первомайск	32,95	48,05	81,01	III-IV
5	Шатковский муниципальный округ	28,99	50,78	79,77	III-V
6	Починковский муниципальный округ	30,67	48,62	79,29	III-IV
7	Гагинский муниципальный округ	30,47	48,51	78,98	III-IV
8	Дивеевский муниципальный округ	33,74	44,36	78,10	IV-III
9	Сосновский муниципальный округ	31,95	46,14	78,09	III-IV
10	Вознесенский муниципальный округ	30,92	46,45	77,37	III-IV
11	Сеченовский муниципальный округ	27,63	48,72	76,36	II-IV
12	Шарангский муниципальный округ	25,91	49,08	74,99	II-IV

13	Павловский муниципальный округ	28,15	46,61	74,76	III-IV
14	г.о.г. Арзамас	25,72	47,72	73,44	II-IV
15	Ардатовский муниципальный округ	25,83	46,27	72,10	II-IV
16	Вадский муниципальный округ	31,88	39,44	71,32	III-II
17	Пильнинский муниципальный округ	29,80	40,93	70,73	III-III
18	Спасский муниципальный округ	29,68	40,66	70,34	III-III
19	г.о.г. Шахунья	25,30	44,45	69,75	II-III
20	Краснооктябрьский муниципальный округ	25,71	43,38	69,09	II-III
21	г.о.г. Нижний Новгород	32,27	36,40	68,67	III-II
22	Лукояновский муниципальный округ	18,02	49,84	67,87	I-III
23	Вачский муниципальный округ	23,65	43,88	67,52	I-III
24	Лысковский муниципальный округ	28,41	38,91	67,32	III-II
25	Княгининский муниципальный округ	28,36	38,79	67,15	III-II
26	Г.о. Воротынский	31,00	35,96	66,96	III-II
27	Воскресенский муниципальный округ	28,51	37,99	66,51	III-II
28	Уренский муниципальный округ	19,45	46,98	66,44	I-IV
29	Сергачский муниципальный округ	23,36	41,85	65,21	I-III
30	Арзамасский муниципальный район	22,50	42,43	64,93	I-III
31	г.о.г. Выкса	25,94	38,49	64,43	II-II

32	Тоншаевский муниципальный округ	25,89	38,38	64,27	II-II
33	г.о. Сокольский	20,65	43,47	64,12	I-III
34	г.о. Семеновский	26,29	37,26	63,55	II-II
35	Богородский муниципальный округ	25,89	37,14	63,03	II-II
36	Балахнинский муниципальный округ	23,82	38,96	62,78	I-II
37	Большемурашкинский муниципальный округ	26,36	36,17	62,53	II-II
38	г.о.г. Навашино	21,08	41,26	62,34	I-III
39	г.о.г. Чкаловск	26,56	34,96	61,52	II-II
40	Кстовский муниципальный округ	26,77	33,43	60,19	II-I
41	Краснобаковский муниципальный округ	24,62	35,48	60,10	I-II
42	Дальнеконстантиновский муниципальный округ	27,64	32,34	59,98	II-I
43	г.о.г. Дзержинск	24,66	35,30	59,96	I-II
44	г.о.г. Кулебаки	17,54	41,99	59,53	I-III
45	г.о.г. Бор	25,86	32,53	58,39	II-I
46	Варнавинский муниципальный округ	21,24	36,88	58,11	I-II
47	Бутурлинский муниципальный округ	18,39	39,67	58,05	I-II
48	г.о. Перевозский	22,36	30,63	52,99	I-I
49	Володарский муниципальный округ	25,47	27,47	52,95	II-I
50	Городецкий муниципальный округ	22,40	30,53	52,93	I-I

51	Ковернинский муниципальный округ	15,99	32,41	48,39	I-I

Таблица № 17

Распределение муниципальных образований по коэффициенту доступности медицинских кадров

1 группа	2 группа		4 группа	5 группа
Крайне низкий КОМК	Низкий КОМК	Средний КОМК	Высокий КОМК	Крайне высокий КОМК
7 муниципальных образований с численностью населения 322727 (13,7%)	23 муниципальных образования с численностью населения 1040730 (45,1%)	12 муниципальных образований с численностью населения 1609654 (23,5%)	9 муниципальных образования с численностью населения 146043 (17,7%)	0
Крайне низкий коэффициент доступности медицинских кадров обеспечен низкими и крайне низкими коэффициентами доступности врачей (КОВ) и низкими и крайне низкими коэффициентами доступности СМП (КОСМП). Характеризуется низкими показателями обеспеченности и укомплектованности при высоком коэффициенте совместительства	Низкий коэффициент доступности медицинских кадров обеспечен средними и низкими коэффициентами доступности врачей (КОВ) и низкими коэффициентами доступности СМП (КОСМП). Характеризуется низкими показателями обеспеченности и укомплектованности при высоком коэффициенте совместительства	Средний коэффициент доступности медицинских кадров обеспечен средними и низкими коэффициентами доступности врачей (КОВ) и средними и высокими коэффициентами доступности СМП (КОСМП). Характеризуется низкими показателями обеспеченности, укомплектованность выше областного уровня при коэффициенте совместительства ниже областного уровня	Средний коэффициент доступности медицинских кадров обеспечен средними и высокими коэффициентами доступности врачей (КОВ) и высокими и крайне высокими коэффициентами доступности СМП (КОСМП). Характеризуется показателями обеспеченности ниже областного уровня, укомплектованность выше областного уровня при коэффициенте совместительства ниже областного уровня	

Варнавинский муниципальный округ	Лукояновский муниципальный округ	Вознесенский муниципальный округ	Тонкинский муниципальный округ
Бутурлинский муниципальный округ	Вачский муниципальный округ	Сеченовский муниципальный округ	Ветлужский муниципальный округ
г.о.г. Бор	Лысковский муниципальный округ	Шарангский муниципальный округ	Большеболдинский муниципальный округ
г.о. Перевозский	Княгининский муниципальный округ	Павловский муниципальный округ	г.о.г. Первомайск
Володарский муниципальный округ	Г.о. Воротынский	г.о.г. Арзамас	Шатковский муниципальный округ
Городецкий муниципальный округ	Воскресенский муниципальный округ	Ардатовский муниципальный округ	Починковский муниципальный округ
Ковернинский муниципальный округ	Уренский муниципальный округ	Вадский муниципальный округ	Гагинский муниципальный округ
	Арзамасский муниципальный район	Пильнинский муниципальный округ	Дивеевский муниципальный округ
	Сергачский муниципальный округ	Спасский муниципальный округ	Сосновский муниципальный округ
	г.о.г. Выкса	г.о.г. Шахунья	
	Тоншаевский муниципальный округ	Краснооктябрьский муниципальный округ	
	г.о. Сокольский	г.о.г. Нижний Новгород	
	г.о. Семеновский		

	Богородский муниципальный округ		
	Большемурашкинский муниципальный округ		
	Балахнинский муниципальный округ		
	г.о.г. Навашино		
	г.о.г. Чкаловск		
	Краснобаковский муниципальный округ		
	Дальнеконстантиновский муниципальный округ		
	г.о.г. Дзержинск		
	Кстовский муниципальный округ		
	г.о.г. Кулебаки		

Таблица № 18

Распределение муниципальных образований по интегральному коэффициенту обеспеченности медицинскими кадрами (КОМК)

Группа	Количество муниципальных образований	Рекомендованные первоочередные мероприятия по улучшению (стабилизации) кадрового потенциала

1 группа	7	
2 группа	23	
3 группа	12	
4 группа	9	
5 группа	0	

2) Управление штатным расписанием – формирование с учетом нормативов на основании численности прикрепленного населения, географии населенного пункта; нормативов, закрепленных территориальной программой государственных гарантий бесплатного оказания гражданам медицинской помощи; структуры заболеваемости, маршрутизации пациентов, реальной нагрузки на врачей. Мероприятие состоит из анализа организационной и штатной численности медицинских работников в государственных медицинских организациях Нижегородской области; корректировки организационной и штатной численности медицинских работников с учетом региональных особенностей (коэффициент геолокации); согласования с Минздравом России организационной и штатной численности медицинских работников и коэффициент геолокации; принятие нормативного правового акта, определяющего организационную и штатную численность медицинских работников в государственных медицинских организациях Нижегородской области, разработка плана мероприятий по изменению штатной численности медицинских работников в государственных медицинских организациях Нижегородской области; проведение организационно-штатных мероприятий.

Здравоохранение Нижегородской области на протяжении последних 5 лет характеризуется кадровым дефицитом.

Ресурсная обеспеченность населения в сфере здравоохранения рассчитывается с учетом нормативов объемов медицинской помощи в расчете на одного жителя (одно застрахованное лицо), установленных территориальной программой государственных гарантий бесплатного оказания гражданам медицинской помощи, а также порядков оказания медицинской помощи и стандартов медицинской помощи.

При определении объемов оказания медицинской помощи учитываются:

– особенности половозрастного состава населения;

– уровень и структура заболеваемости населения;

– уровень и структура смертности населения;

– географические особенности региона и транспортная доступность медицинских организаций.

Несмотря на сложившийся кадровый дефицит объемы медицинской помощи, оказываемой в рамках территориальной программы государственных гарантий бесплатного оказания гражданам медицинской помощи, сбалансированы, в целом соответствуют федеральным нормативам.

Штатные должности специалистов медицинских организаций устанавливаются медицинскими организациями на основании плановых объемов медицинской помощи, оказываемой в амбулаторных условиях, условиях дневного стационара, стационарных условиях, а также вне стационара структурными подразделениями скорой, в том числе специализированной медицинской помощи, с учетом порядков оказания медицинской помощи, рекомендуемого числа посещений на год на одну должность врача.

Совместно с ФГБУ ЦНИИОИЗ Минздрава России была определена и согласована потребность во врачах и среднем медицинском персонала первичного звена здравоохранения.

Оценкам потребности системы здравоохранения Нижегородской области в медицинских кадрах проводится ежегодно на основании методики, утвержденных приказами Минздрава России от 29 ноября 2019 № 974 и от 29 ноября 2019 № 973.

Дефицит врачебных кадров в медицинских организациях подчинения субъекта (с учетом планирования объемов) – 1140 врачей, в том числе: врачей-дерматовенерологов - 20, врачей-инфекционистов - 19, врачей общей практики (семейные) - 49, врачей-онкологов - 16, врачей-оториноларингологов - 39, врачей-офтальмологов - 52, врачей-педиатров - 44, врачей-педиатров участковых - 93, врачей-профпатологов - 23, врачей-психиатров - 78, врачей-психиатров детских и подростковых - 18, врачей психиатров-наркологов - 55, врачей-терапевтов участковых - 328, врачей-урологов - 11, врачей-фтизиатров - 21, врачей-хирургов - 18, врачей-эндокринологов - 15, врачей по спортивной медицине - 16,

рентгенологов - 25, врачей ультразвуковой диагностики - 29, врачей-физиотерапевтов - 31, врачей функциональной диагностики - 49, врачей-эндоскопистов - 28) и врачей скорой медицинской помощи – 151 человек

Сложившееся положение приводит к значительному превышению нагрузки на врачей по сравнению с нормативными.

Дефицит врачей первичной медико-санитарной помощи представлен в таблице.

Дефицит врачебных кадров по Нижегородской области

Должности	Дефицит врачебных кадров в медицинских организациях подчинения субъекта (с учетом планирования объемов)
	Поликлиника
гематологи	-1
гериатры	-3
дерматовенерологи	-20
инфекционисты	-19
кардиологи детские	-4
колопроктологи	-8
нефрологи	-2
общей практики (семейные)	-49
онкологи	-16
онкологи детские	-2
оториноларингологи (включая сурдологов-оториноларингологов)	-39
офтальмологи	-52
педиатры	-44
педиатры участковые	-93
по медицинской профилактике	-6
профпатологи	-23
психиатры	-78
психиатры детские и подростковые	-18
психиатры – наркологи	-55
пульмонологи	-6
ревматологи	-1
терапевты участковые	-328

урологи	-11
урологи – андрологии	-4
фтизиатры	-21
хирурги	-18
хирурги детские	-3
эндокринологи	-15
эндокринологи детские	-10
клинической лабораторной диагностики	-1
мануальной терапии	-2
по лечебной физкультуре	-6
по спортивной медицине	-16
рентгенологи	-25
судебно – психиатрические эксперты	-3
ультразвуковой диагностики	-29
физиотерапевты	-31
функциональной диагностики	-49
эндоскописты	-28
эпидемиологи	-1
Всего	-1140

При кадровом дисбалансе в 1375 средних медицинских работников (в первичном звене дефицит - 355, в стационаре профицит – 1909), в первичное звено необходимо привлечь 751 специалист:

медицинских сестер врачей-педиатров участковых – 100,

медицинских сестер врачей-терапевтов участковых – 340,

медицинских сестер врачей общей практики (семейных) - 51,

акушерок - 11,

фельдшеров фельдшерско-акушерских пунктов - 70,

средних медицинских работников станций (отделений) скорой медицинской помощи – 179 (в том числе фельдшеров - 139).

Помимо непосредственно дефицита кадров существуют кадровые диспропорции, а именно:

- неравномерная концентрация медицинских работников в городах и дефицит их в сельской местности;

- профицит кадров в стационарных учреждениях (профицит составляет 326 врачей и 1909 специалистов со средним медицинским образованием) и их дефицит в амбулаторно-поликлиническом звене (дефицит составляет 479 врачей и 257 специалистов со средним медицинским персоналом). Для снижения профицита кадров в стационарных учреждениях планируется создание в стационарах консультативно-диагностических отделений для связи работы с амбулаторно-поликлиническим звеном;

- между численностью врачей и среднего медицинского персонала (соотношение врачей к среднему медицинскому персоналу составляет 1 к 1,9);

- между специалистами пенсионного возраста и молодыми специалистами доля специалистов пенсионного возраста составляет 30,5 %, доля молодых специалистов – 26,1%).

Оценка потребности системы здравоохранения Нижегородской области в медицинских кадрах проводится ежегодно на основании методик, утвержденных приказами Минздрава России от 29 ноября 2019 г. № 974 и от 29 ноября 2019 г. № 973.

3) Планирование подготовки специалистов и прогнозирование убытия врачей и среднего медицинского персонала, с учетом источников привлечения медицинских кадров под каждую единицу (привлечение выпускников образовательных организаций общего образования для дальнейшего обучения (в рамках целевой подготовки) по программам высшего образования (увеличение заявок на целевое обучение по программам специалитета до 70-75% и по программам ординатуры до 100%), увеличение в 2020 году объема контрольных цифр приема по программам профессионального образования на подготовку кадров со средним профессиональным медицинским образованием на 36% от имеющегося дефицита специалистов.

В Нижегородской области организовано целевое обучение специалистов по программам специалитета и программам ординатуры. Подготовка осуществляется в ФГБОУ ВО «Приволжский исследовательский медицинский университет» Министерства здравоохранения Российской Федерации.

В 2019 году на первый курс образовательной организации высшего образования принято 842 студента (393 бюджет и 449 внебюджет), из них в рамках целевого приема от Нижегородской области – 244, ординаторов – 389 человек (171 бюджет и 218 внебюджет), из них 155 в рамках целевого приема.

В 2020 году дополнительно не запланировано целевое обучение в высших образовательных организациях по программам ординатуры за счет средств регионального бюджета.

В Нижегородской области осуществляется подготовка специалистов 2 образовательными организациями, реализующими программы среднего профессионального образования, подведомственными Министерству здравоохранения Нижегородской области, на первый курс в 2019 году принято – 1684 студента (790 бюджет, 894 внебюджет).

В 2019 году в качестве мер социальной поддержки для лиц, обучающихся по договорам о целевом обучении, по программам специалитета, ординатуры, медицинскими организациями Нижегородской области предусмотрена денежная выплата в размере от 1500 рублей.

После получения свидетельства об аккредитации специалиста в первичное звено в 2019 году трудоустроилось 21% врачей (2018 год – 20,7, 2017 год – 21,1% врачей).

4) Обеспечение вновь создаваемых медицинских организаций медицинскими кадрами (целевое обучение (специалитет, ординатура); планирование подготовки и переподготовки за счет средств федерального и регионального бюджетов, привлечение медицинских работников за счет средств нормированного страхового запаса территориального фонда обязательного медицинского страхования на оплату труда медицинских работников).

По данным Федеральной службы государственной статистики в Нижегородской области к 2025 году численность населения будет составлять 3133,9 тысячи человек. Для оказания первичной медико-санитарной помощи к 2025 году нужно 6737 врачей и 11354 средних медицинских работников. В оптимальной схеме территориального планирования Нижегородская область запланирована модернизация структурных подразделения государственных учреждений здравоохранения региона.

Таблица № 19

Информация о количестве модернизируемых объектов в Нижегородской области

Тип МО до модернизации	Тип МО после модернизации	Количество объектов	Тип модернизации	Изменение штатного расписания	
				Врачи	СМП
-	Поликлиника	5	Новое строительство	+158,75	+280,5
-	Фельдшерско-акушерский пункт	6	Новое строительство	0	+7
-	Фельдшерский пункт	1	Новое строительство	0	+1
-	Кабинет ВОП	1	Новое строительство	+2,75	+10,5
*Государственное учреждение здравоохранения Нижегородской области	*Государственное учреждение здравоохранения Нижегородской области	710	Капитальный ремонт	0	0
Врачебная амбулатория	Фельдшерско-акушерский пункт	2	Строительство взамен существующего	-0,75	-1
Фельдшерско-акушерский пункт	Кабинет ВОП	1	Строительство взамен существующего	+1	-0,5
Врачебная амбулатория	Кабинет ВОП	3	Строительство взамен существующего	+0,25	-3,25
Участковая больница	Фельдшерско-акушерский пункт	1	Строительство взамен существующего	-1	0
*Фельдшерский пункт	*Фельдшерский пункт	1	Строительство взамен существующего	0	0
* Фельдшерско-акушерский пункт	* Фельдшерско-акушерский пункт	87	Строительство взамен существующего	0	0
* Кабинет ВОП	* Кабинет ВОП	1	Строительство взамен существующего	0	0
**Фельдшерско-акушерский пункт	**Фельдшерско-акушерский пункт	5	Строительство взамен существующего	0	0
**Кабинет ВОП	**Кабинет ВОП	1	Строительство взамен существующего	0	0
	ИТОГО:	825		162,75	299

** Организационно-шатные мероприятия не предусмотрены*

*** Требуется доукомплектование объекта кадрами*

2417

1. ГБУЗ НО «Навашинская ЦРБ»

1.1. Малоокуловский ФАП, Нижегородская область, д. Малое Окулово, ул.Пионерская, д.2 а, 246 человек (в том числе дети – 26), строительство ФАП взамен ранее существующего

Таблица № 20

Изменение штатного расписания модернизируемого объекта

Сокращение ставок (ниже указать должности в соответствии со штатным расписанием и кол-во сотрудников построчно)	Увеличение ставок (ниже указать должности в соответствии со штатным расписанием и кол-во сотрудников построчно)
0	0
Итого: 0 ставок	Итого: 0 ставок

Таблица № 21

Обоснование изменения штатного расписания модернизируемого объекта

№ п/п объекта	Наименование объекта до модернизации с указанием типа модернизируемого объекта (ФАП,	Наименование объекта после модернизации с указанием типа модернизируемого объекта (ФАП, ВА, УБ, ЦРБ, РБ, городская поликлиника, больница и	Обоснование модернизации объекта	Количество штатных должностей на 2020 год, ед.	Количество штатных должностей на 2025 год, ед.	Итоговое отклонение от штатного расписания 2020 года	Обоснование изменения штатного расписания	Источник привлечения медицинского работника

	ВА, УБ, ЦРБ, РБ, городская поликлиника, больница и т.п.)	т.п.)						
1	Малоокуловский ФАП ГБУЗ НО «Навашинская ЦРБ»	Малоокуловский ФАП ГБУЗ НО «Навашинская ЦРБ»	Обусловлены численностью населения 246 человек приведение в соответствие с приказом Минздрава России от 27.02.2016 №132н и от 15.05.2012 №543н	1	1	0	Изменения штатного расписания нет	

Таблица № 22

Обоснование привлечения медицинского работника на модернизируемый объект

Наименование медицинской организации	Наименование структурного подразделения	Должность, на которую необходимо привлечь медицинского работника	Срок, до которого необходимо привлечь медицинского работника (в соответствии с датой завершения модернизации медицинской организации)	Источник привлечения медицинского работника (в случае трудоустройства после обучения указывается вид подготовки и сроки завершения подготовки)	Плановый срок трудоустройства специалиста	Совместительство (внутреннее/внешнее), основная должность (в случае внешнего совместительства указывается организация по основной должности)	Коэффициент совмещения	Ответственный от РОИВ за реализацию мероприятия (в должности не ниже заместителя руководителя РОИВ)

ГБУЗ НО «Навашинская ЦРБ»	Малоокуловский фельдшерско-акушерский пункт	Заведующий ФАП, фельдшер	31.12.22	Привлечение за счет внешних источников: Рекрутинговые сайты сети Интернет / Рекрутинговые агентства, Ярмарка вакансий в образовательной организации (среднего профессионального образования), Центр занятости, региональная программа "Улучшение жилищных условий специалистов", Земский фельдшер	31.12.22	основная должность	1	заместитель министра здравоохранения Нижегородской области

1.2. Поздняковский ОВОП, Нижегородская область, с. Позднякоово, ул.Богатова, 2, 684 человек (в том числе дети –93), строительство ОВОП взамен ранее существующего объекта (из ВА в ОВОП)

Таблица № 20

Изменение штатного расписания модернизируемого объекта

Сокращение ставок (ниже указать должности в соответствии со штатным расписанием и кол-во сотрудников построчно)	Увеличение ставок (ниже указать должности в соответствии со штатным расписанием и кол-во сотрудников построчно)
Врач терапевт участковый - 1,0 ст. Зубной врач – 0,5 ст. Фельдшер- 1,0 ст. Медицинская сестра - 1,0 ст.	Врач ОВОП – 1 ст. Медицинская сестра общей практики – 1 ст.
Итого: 3,5 ставки	Итого: 2 ставки

Таблица № 21

Обоснование изменения штатного расписания модернизируемого объекта

№ п/п объекта	Наименование объекта до модернизации с указанием типа модернизируемого объекта (ФАП, ВА, УБ, ЦРБ, РБ, городская поликлиника, больница и т.п.)	Наименование объекта после модернизации с указанием типа модернизируемого объекта (ФАП, ВА, УБ, ЦРБ, РБ, городская поликлиника, больница и т.п.)	Обоснование модернизации объекта	Количество штатных должностей на 2020 год, ед.	Количество штатных должностей на 2025 год, ед.	Итоговое отклонение от штатного расписания 2020 года	Обоснование изменения штатного расписания	Источник привлечения медицинского работника
1	Поздняковская ВА ГБУЗ НО «Навашинская ЦРБ»	Поздняковский ОВОП ГБУЗ НО «Навашинская ЦРБ»	Обусловлены численностью населения 684 человека приведение в соответствие с приказом Минздрава России от 27.02.2016 №132н и от 15.05.2012 №543н	3,5	2	-1,5	Изменения штатного расписания обусловлены изменением вида структурного подразделения	Сокращаются 3,5 ставки Врач терапевт участковый - 1,0 ст. Зубной врач – 0,5 ст. Фельдшер- 1,0 ст. Медицинская сестра - 1,0 ст. Физические лица не сокращаются, будет произведен перевод

Таблица № 22

Обоснование привлечения медицинского работника на модернизируемый объект

Наименование медицинской организации	Наименование структурного подразделения	Должность, на которую необходимо привлечь медицинского работника	Срок, до которого необходимо привлечь медицинского работника (в соответствии с датой завершения модернизации медицинской организации)	Источник привлечения медицинского работника (в случае трудоустройства после обучения указывается вид подготовки и сроки завершения подготовки)	Плановый срок трудоустройства специалиста	Совместительство (внутреннее/внешнее), основная должность (в случае внешнего совместительства указывается организация по основной должности)	Коэффициент совмещения	Ответственный от РОИВ за реализацию мероприятия (в должности не ниже заместителя руководителя РОИВ)
ГБУЗ НО «Навашинская ЦРБ»	Поздняковский ОВОП	Врач ОВОП	31.12.23	Привлечение за счет внешних источников: Рекрутинговые сайты сети Интернет / Рекрутинговые агентства, Ярмарка вакансий в образовательной организации (высшего профессионального образования), Центр занятости, региональная программа "Улучшение жилищных условий специалистов", "Земский доктор"	31.12.23	основная должность	1	заместитель министра здравоохранения Нижегородской области
ГБУЗ НО «Навашинская ЦРБ»	Поздняковский ОВОП	Мед.сестра врача ОВОП	31.12.23	Привлечение за счет внешних источников: Рекрутинговые сайты сети Интернет / Рекрутинговые агентства, Ярмарка вакансий в образовательной организации (среднего профессионального образования), Центр занятости, региональная программа "Улучшение жилищных условий	31.12.23	основная должность	1	заместитель министра здравоохранения Нижегородской области

				специалистов"				
ГБУЗ НО «Навашинская ЦРБ»	Поздняковский ОВОП	Фельдшер	31.12.23	Привлечение за счет внешних источников: Рекрутинговые сайты сети Интернет / Рекрутинговые агентства, Ярмарка вакансий в образовательной организации (среднего профессионального образования), Центр занятости, региональная программа "Улучшение жилищных условий специалистов"	31.12.23	основная должность	1	заместитель министра здравоохранения Нижегородской области

2. ГБУЗ НО «Княгининская ЦРБ»

2.1. Шишковердский ФАП, Нижегородская область, с. Шишковердь, ул.Люкина, 13, 81 человек (в том числе дети –25), строительство ФАП взамен ранее существующего

Таблица № 20

Изменение штатного расписания модернизируемого объекта

Сокращение ставок (ниже указать должности в соответствии со штатным расписанием и кол-во сотрудников построчно)	Увеличение ставок (ниже указать должности в соответствии со штатным расписанием и кол-во сотрудников построчно)
0	0
Итого: 0 ставок	Итого: 0 ставок

Таблица № 21

Обоснование изменения штатного расписания модернизируемого объекта

№ п/п объекта	Наименование объекта до модернизации с указанием типа модернизируемого объекта (ФАП, ВА, УБ, ЦРБ, РБ, городская поликлиника, больница и т.п.)	Наименование объекта после модернизации с указанием типа модернизируемого объекта (ФАП, ВА, УБ, ЦРБ, РБ, городская поликлиника, больница и т.п.)	Обоснование модернизации объекта	Количество штатных должностей на 2020 год, ед.	Количество штатных должностей на 2025 год, ед.	Итоговое отклонение от штатного расписания 2020 года	Обоснование изменения штатного расписания	Источник привлечения медицинского работника
1	Шишковердский ФАП ГБУЗ НО «Княгининская ЦРБ»	Шишковердский ФАП ГБУЗ НО «Княгининская ЦРБ»	Обусловлены численностью населения 81человек приведение в соответствие с приказом Минздрава России от 27.02.2016 №132н и от 15.05.2012 №543н	1	1	0	Изменения штатного расписания нет	

Таблица № 22

Обоснование привлечения медицинского работника на модернизируемый объект

Наименование медицинской организации	Наименование структурного подразделения	Должность, на которую необходимо привлечь медицинского работника	Срок, до которого необходимо привлечь медицинского работника (в соответствии с датой завершения модернизации медицинской организации)	Источник привлечения медицинского работника (в случае трудоустройства после обучения указывается вид подготовки и сроки завершения подготовки)	Плановый срок трудоустройства специалиста	Совместительство (внутреннее/внешнее), основная должность (в случае внешнего совместительства указывается организация по основной должности)	Коэффициент совмещения	Ответственный от РОИВ за реализацию мероприятия (в должности не ниже заместителя руководителя РОИВ)
ГБУЗ НО «Княгининская ЦРБ»	Шишковердский ФАП	фельдшер	31.12.2022	Привлечение за счет внешних источников: Рекрутинговые сайты сети Интернет / Рекрутинговые агентства, Ярмарка вакансий в образовательной организации (среднего профессионального образования), Центр занятости, региональная программа "Улучшение жилищных условий специалистов", Земский фельдшер	31.12.2022	Основная должность	1	заместитель министра здравоохранения Нижегородской области

3. ГБУЗ НО «Ветлужская ЦРБ»

3.1. Макарьевский ФАП, Нижегородская область, д. Скрябино, 28, 207 человек (в том числе дети – 32), строительство ФАП взамен ранее существующего

Таблица № 20

Изменение штатного расписания модернизируемого объекта

Сокращение ставок (ниже указать должности в соответствии со штатным расписанием и кол-во сотрудников построчно)	Увеличение ставок (ниже указать должности в соответствии со штатным расписанием и кол-во сотрудников построчно)
0	0
Итого: 0 ставок	Итого: 0 ставок

Таблица № 21

Обоснование изменения штатного расписания модернизируемого объекта

№ п/п объекта	Наименование объекта до модернизации с	Наименование объекта после модернизации с указанием типа модернизируемого объекта (ФАП, ВА,	Обоснование модернизации объекта	Количество штатных должностей на 2020 год, ед.	Количество штатных должностей на 2025 год, ед.	Итоговое отклонение от штатного расписания 2020 года	Обоснование изменения штатного расписания	Источник привлечения медицинского работника

	указанием типа модернизируемого объекта (ФАП, ВА, УБ, ЦРБ, РБ, городская поликлиника, больница и т.п.)	УБ, ЦРБ, РБ, городская поликлиника, больница и т.п.)						
1	Макарьевский ФАП ГБУЗ НО «Ветлужская ЦРБ»»	Макарьевский ФАП ГБУЗ НО «Ветлужская ЦРБ»»	Обусловлены численностью населения 163 человек приведение в соответствие с приказом Минздрава России от 27.02.2016 №132н и от 15.05.2012 №543н	1	1	0	Изменения штатного расписания нет	

Таблица № 22

Обоснование привлечения медицинского работника на модернизируемый объект

Наименование медицинской организации	Наименование структурного подразделения	Должность, на которую необходимо привлечь медицинского работника	Срок, до которого необходимо привлечь медицинского работника (в соответствии с датой завершения модернизации медицинской организации)	Источник привлечения медицинского работника (в случае трудоустройства после обучения указывается вид подготовки и сроки завершения подготовки)	Плановый срок трудоустройства специалиста	Совместительство (внутреннее/внешнее), основная должность (в случае внешнего совместительства указывается организация по основной должности)	Коэффициент совмещения	Ответственный от РОИВ за реализацию мероприятия (в должности не ниже заместителя руководителя РОИВ)
ГБУЗ НО «Ветлужская ЦРБ»	Макарьевский ФАП	Заведующий ФАП -	31.12.2023	Привлечение за счет внешних источников: Рекрутинговые сайты сети Интернет /	31.12.2023	Основная должность	1	заместитель министра здравоохранения Нижегородской

		фельдшер		Рекрутинговые агентства, Ярмарка вакансий в образовательной организации (среднего профессионального образования), Центр занятости, региональная программа "Улучшение жилищных условий специалистов", Земский фельдшер				области

4. ГБУЗ НО «Бутурлинская ЦРБ»

4.1. Борнуковский ФАП, Нижегородская область, с. Борнуково, ул.Центральная, 31А, 406 человек (в том числе дети – 41), строительство ФАП взамен ранее существующего

Таблица № 20

Изменение штатного расписания модернизируемого объекта

Сокращение ставок (ниже указать должности в соответствии со штатным расписанием и кол-во сотрудников построчно)	Увеличение ставок (ниже указать должности в соответствии со штатным расписанием и кол-во сотрудников построчно)
0	0
Итого: 0 ставок	Итого: 0 ставок

Таблица № 21

Обоснование изменения штатного расписания модернизируемого объекта

№ п/п объекта	Наименование объекта до модернизации с указанием типа модернизируемого объекта (ФАП, ВА, УБ, ЦРБ, РБ, городская поликлиника, больница и т.п.)	Наименование объекта после модернизации с указанием типа модернизируемого объекта (ФАП, ВА, УБ, ЦРБ, РБ, городская поликлиника, больница и т.п.)	Обоснование модернизации объекта	Количество штатных должностей на 2020 год, ед.	Количество штатных должностей на 2025 год, ед.	Итоговое отклонение от штатного расписания 2020 года	Обоснование изменения штатного расписания	Источник привлечения медицинского работника
1	Борнуковский ФАП ГБУЗ НО Бутурлинская ЦРБ»	Борнуковский ФАП ГБУЗ НО Бутурлинская ЦРБ»	Обусловлены численностью населения 392 человек приведение в соответствие с приказом Минздрава России от 27.02.2016 №132н и от 15.05.2012 №543н	2,5	2,5	0	Изменения штатного расписания нет	

Таблица № 22

Обоснование привлечения медицинского работника на модернизируемый объект

Наименование медицинской организации	Наименование структурного подразделения	Должность, на которую необходимо привлечь медицинского работника	Срок, до которого необходимо привлечь медицинского работника (в соответствии с датой завершения модернизации медицинской организации)	Источник привлечения медицинского работника (в случае трудоустройства после обучения указывается вид подготовки и сроки завершения подготовки)	Плановый срок трудоустройства специалиста	Совместительство (внутреннее/внешнее), основная должность (в случае внешнего совместительства указывается организация по основной должности)	Коэффициент совмещения	Ответственный от РОИВ за реализацию мероприятия (в должности не ниже заместителя руководителя РОИВ)
ГБУЗ НО «Бутурлинская ЦРБ»	Борнуковский ФАП	Заведующий ФАП - фельдшер	31.12.2022	Привлечение за счет внешних источников: Рекрутинговые сайты сети Интернет / Рекрутинговые агентства, Ярмарка вакансий в образовательной организации (среднего профессионального образования), Центр занятости, региональная программа "Улучшение жилищных условий специалистов", Земский фельдшер	31.12.2022	Основная должность	1	заместитель министра здравоохранения Нижегородской области

5. ГБУЗ НО «Спасская ЦРБ»

5.1. Турбанский ФАП, Нижегородская область, с. Турбанка, ул.Нагорная, 39, 657 человек (в том числе дети - 96), строительство ФАП взамен ранее существующего

Таблица № 20

Изменение штатного расписания модернизируемого объекта

Сокращение ставок (ниже указать должности в соответствии со штатным расписанием и кол-во сотрудников построчно)	Увеличение ставок (ниже указать должности в соответствии со штатным расписанием и кол-во сотрудников построчно)
0	0
Итого: 0 ставок	Итого: 0 ставок

Таблица № 21

Обоснование изменения штатного расписания модернизируемого объекта

№ п/п объекта	Наименование объекта до модернизации с указанием типа модернизируемого объекта (ФАП, ВА, УБ, ЦРБ, РБ, городская поликлиника, больница и т.п.)	Наименование объекта после модернизации с указанием типа модернизируемого объекта (ФАП, ВА, УБ, ЦРБ, РБ, городская поликлиника, больница и т.п.)	Обоснование модернизации объекта	Количество штатных должностей на 2020 год, ед.	Количество штатных должностей на 2025 год, ед.	Итоговое отклонение от штатного расписания 2020 года	Обоснование изменения штатного расписания	Источник привлечения медицинского работника
1	Турбанский ФАП ГБУЗ НО «Спасская ЦРБ»»	Турбанский ФАП ГБУЗ НО «Спасская ЦРБ»»	Обусловлены численностью населения 657 человек приведение в соответствие с приказом	1	1	0	Изменения штатного расписания нет	

			Минздрава России от 27.02.2016 №132н и от 15.05.2012 №543н					

Таблица № 22

Обоснование привлечения медицинского работника на модернизируемый объект

Наименование медицинской организации	Наименование структурного подразделения	Должность, на которую необходимо привлечь медицинского работника	Срок, до которого необходимо привлечь медицинского работника (в соответствии с датой завершения модернизации медицинской организации)	Источник привлечения медицинского работника (в случае трудоустройства после обучения указывается вид подготовки и сроки завершения подготовки)	Плановый срок трудоустройства специалиста	Совместительство (внутреннее/внешнее), основная должность (в случае внешнего совместительства указывается организация по основной должности)	Коэффициент совмещения	Ответственный от РОИВ за реализацию мероприятия (в должности не ниже заместителя руководителя РОИВ)
ГБУЗ НО «Спасская ЦРБ»	Турбанский ФАП	Заведующий ФАП – фельдшер	31.12.2023	Привлечение за счет внешних источников: Рекрутинговые сайты сети Интернет / Рекрутинговые агентства, Ярмарка вакансий в образовательной организации (среднего профессионального образования), Центр занятости, региональная программа "Улучшение жилищных условий специалистов", Земский фельдшер	31.12.2023	Основная должность	1	заместитель министра здравоохранения Нижегородской области

6. ГБУЗ НО «Городская больница №2 г.Дзержинская»

6.1. ОВОП п.Бабушкино, Нижегородской области, г.о.г. Дзержинск, п. Бабушкино, 3000 человек, строительство ОВОП взамен ранее существующего

Таблица № 20

Изменение штатного расписания модернизируемого объекта

Сокращение ставок (ниже указать должности в соответствии со штатным расписанием и кол-во сотрудников построчно)	Увеличение ставок (ниже указать должности в соответствии со штатным расписанием и кол-во сотрудников построчно)
0	Врач общей практики -2.5 ст. Врач кабинета медицинской профилактики - 0.25 ст. Медицинская сестра – 5,25 ст. Фельдшер – 2,5 ст. Лаборант – 1 ст. Медицинская сестра физиотерапевтического кабинета – 1.25 ст. Акушер- 0.5 ст.
Итого: 0 ставок	Итого: +13,25 ставок

Таблица № 21

Обоснование изменения штатного расписания модернизируемого объекта

№ п/п объекта	Наименование объекта до модернизации с указанием	Наименование объекта после модернизации с указанием типа модернизируе	Обоснование модернизации объекта	Количество штатных должностей на 2020 год, ед.	Количество штатных должностей на 2025 год, ед.	Итоговое отклонение от штатного расписания 2020 года	Обоснование изменения штатного расписания	Источник привлечения медицинского работника

	типа модернизируемого объекта (ФАП, ВА, УБ, ЦРБ, РБ, городская поликлиника, больница и т.п.)	мого объекта (ФАП, ВА, УБ, ЦРБ, РБ, городская поликлиника, больница и т.п.)						
1	ОВОП п.Бабушкино ГБУЗ НО «Городская больница №2 г.Дзержинская»	ОВОП п.Бабушкино ГБУЗ НО «Городская больница №2 г.Дзержинская»	Обусловлены численностью населения 3000 человек приведение в соответствие с приказом Минздрава России от 27.02.2016 №132н и от 15.05.2012 №543н	0	13,25	+13,25	Изменения штатного расписания нет	

Таблица № 22

Обоснование привлечения медицинского работника на модернизируемый объект

Наименование медицинской организации	Наименование структурного подразделения	Должность, на которую необходимо привлечь медицинского работника	Срок, до которого необходимо привлечь медицинского работника (в соответствии с датой завершения модерниз	Источник привлечения медицинского работника (в случае трудоустройства после обучения указывается вид подготовки и сроки завершения подготовки)	Плановый срок трудоустройства специалиста	Совместительство (внутреннее/внешнее), основная должность (в случае внешнего совместительства указывается организация по основной должности)	Коэффициент совмещения	Ответственный от РОИВ за реализацию мероприятия (в должности не ниже заместителя руководителя РОИВ)

			ации медицинской организации)					
ГБУЗ НО «Городская больница №2 г.Дзержинская»	ОВОП п.Бабушкино	Врач общей врачебной практики	31.12.2022	Привлечение за счет внешних источников: Рекрутинговые сайты сети Интернет / Рекрутинговые агентства, Ярмарка вакансий в образовательной организации (высшего профессионального образования), Центр занятости, региональная программа "Улучшение жилищных условий специалистов"	31.12.2022	Основная должность	1,25	заместитель министра здравоохранения Нижегородской области
ГБУЗ НО «Городская больница №2 г.Дзержинская»	ОВОП п.Бабушкино	Врач общей врачебной практики	31.12.2022	Привлечение за счет внешних источников: Рекрутинговые сайты сети Интернет / Рекрутинговые агентства, Ярмарка вакансий в образовательной организации (высшего профессионального образования), Центр занятости, региональная программа "Улучшение жилищных условий специалистов"	31.12.2022	Основная должность	1,25	заместитель министра здравоохранения Нижегородской области
ГБУЗ НО «Городская больница №2	ОВОП п.Бабушкино	Врач по медицинской профилак	31.12.2022	Привлечение за счет внешних источников: Рекрутинговые сайты сети Интернет / Рекрутинговые агентства, Ярмарка	31.12.2022	Основная должность	0,25	заместитель министра здравоохранения Нижегородской области

г.Дзержинская»		тике		вакансий в образовательной организации (высшего профессионального образования), Центр занятости				
ГБУЗ НО «Городская больница №2 г.Дзержинская»	ОВОП п.Бабушкино	Медицинская сестра	31.12.2022	Привлечение за счет внешних источников: Рекрутинговые сайты сети Интернет / Рекрутинговые агентства, Ярмарка вакансий в образовательной организации (среднего профессионального образования), Центр занятости, региональная программа "Улучшение жилищных условий специалистов"	31.12.2022	Основная должность	1	заместитель министра здравоохранения Нижегородской области
ГБУЗ НО «Городская больница №2 г.Дзержинская»	ОВОП п.Бабушкино	Медицинская сестра	31.12.2022	Привлечение за счет внешних источников: Рекрутинговые сайты сети Интернет / Рекрутинговые агентства, Ярмарка вакансий в образовательной организации (среднего профессионального образования), Центр занятости, региональная программа "Улучшение жилищных условий специалистов"	31.12.2022	Основная должность	1	заместитель министра здравоохранения Нижегородской области
ГБУЗ НО «Городская больница №2 г.Дзержинская»	ОВОП п.Бабушкино	Медицинская сестра	31.12.2022	Привлечение за счет внешних источников: Рекрутинговые сайты сети Интернет / Рекрутинговые агентства, Ярмарка вакансий в образовательной организации (среднего профессионального	31.12.2022	Основная должность	1	заместитель министра здравоохранения Нижегородской области

				образования), Центр занятости, региональная программа "Улучшение жилищных условий специалистов"				
ГБУЗ НО «Городская больница №2 г.Дзержинская»	ОВОП п.Бабушкино	Медицинская сестра	31.12.2022	Привлечение за счет внешних источников: Рекрутинговые сайты сети Интернет / Рекрутинговые агентства, Ярмарка вакансий в образовательной организации (среднего профессионального образования), Центр занятости, региональная программа "Улучшение жилищных условий специалистов"	31.12.2022	Основная должность	1	заместитель министра здравоохранения Нижегородской области
ГБУЗ НО «Городская больница №2 г.Дзержинская»	ОВОП п.Бабушкино	Медицинская сестра	31.12.2022	Привлечение за счет внешних источников: Рекрутинговые сайты сети Интернет / Рекрутинговые агентства, Ярмарка вакансий в образовательной организации (среднего профессионального образования), Центр занятости, региональная программа "Улучшение жилищных условий специалистов"	31.12.2022	Основная должность	1,25	заместитель министра здравоохранения Нижегородской области
ГБУЗ НО «Городская больница №2 г.Дзержинская»	ОВОП п.Бабушкино	фельдшер	31.12.2022	Привлечение за счет внешних источников: Рекрутинговые сайты сети Интернет / Рекрутинговые агентства, Ярмарка вакансий в образовательной организации (среднего профессионального образования), Центр занятости, региональная	31.12.2022	Основная должность	1,25	заместитель министра здравоохранения Нижегородской области

				программа "Улучшение жилищных условий специалистов"				
ГБУЗ НО «Городская больница №2 г.Дзержинская»	ОВОП п.Бабушкино	фельдшер	31.12.2022	Привлечение за счет внешних источников: Рекрутинговые сайты сети Интернет / Рекрутинговые агентства, Ярмарка вакансий в образовательной организации (среднего профессионального образования), Центр занятости, региональная программа "Улучшение жилищных условий специалистов"	31.12.2022	Основная должность	1,25	заместитель министра здравоохранения Нижегородской области
ГБУЗ НО «Городская больница №2 г.Дзержинская»	ОВОП п.Бабушкино	Лаборант	31.12.2022	Привлечение за счет внешних источников: Рекрутинговые сайты сети Интернет / Рекрутинговые агентства, Ярмарка вакансий в образовательной организации (среднего профессионального образования), Центр занятости, региональная программа "Улучшение жилищных условий специалистов"	31.12.2022	Основная должность	1	заместитель министра здравоохранения Нижегородской области
ГБУЗ НО «Городская больница №2 г.Дзержинская»	ОВОП п.Бабушкино	Медицинская сестра физиотерапевтического кабинета	31.12.2022	Привлечение за счет внешних источников: Рекрутинговые сайты сети Интернет / Рекрутинговые агентства, Ярмарка вакансий в образовательной организации (среднего профессионального образования), Центр занятости, региональная программа "Улучшение жилищных условий	31.12.2022	Основная должность	1,25	заместитель министра здравоохранения Нижегородской области

				специалистов"				
ГБУЗ НО «Городская больница №2 г.Дзержинская»	ОВОП п.Бабушкино	Акушер	31.12.2022	Привлечение за счет внешних источников: Рекрутинговые сайты сети Интернет / Рекрутинговые агентства, Ярмарка вакансий в образовательной организации (среднего профессионального образования), Центр занятости, региональная программа "Улучшение жилищных условий специалистов"	31.12.2022	Основная должность	0,5	заместитель министра здравоохранения Нижегородской области

7. ГБУЗ НО «Городская поликлиника №1 Приокского района г.о.г. Нижнего Новгорода»

7.1. Строительство взрослой поликлиники на 250 посещений в смену, Нижегородская область, п. Новинки, пересечение ул. Гагарина и ул. Школьная, 22500 человек (в том числе жен. - 14175) строительство

Таблица № 20

Изменение штатного расписания модернизируемого объекта

Сокращение ставок (ниже указать должности в соответствии со штатным расписанием и кол-во сотрудников построчно)	Увеличение ставок (ниже указать должности в соответствии со штатным расписанием и кол-во сотрудников построчно)	
-	Наименование должности	Количество единиц
	Терапевтическое отделение	
	Заведующая терапевтическим отделением врач-терапевт	1,00

	Врач - терапевт участковый	13,00
	Старшая медицинская сестра	1,00
	Медицинская сестра участковая	13,00
	Отделение медицинской профилактики	
	Врач по медицинской профилактике	1,00
	Медицинская сестра	2,00
	Кабинет неотложной медицинской помощи	
	Врач-терапевт	1,00
	Медицинская сестра	1,00
	Фельдшер	3,00
	Процедурный кабинет	
	Медицинская сестра процедурной	3,00
	Дневной стационар из расчета на 10 коек	
	Врач - терапевт	1,00
	Медицинская сестра процедурной	2,00
	Кабинет функциональной диагностики	
	Врач функциональной диагностики	1.00
	Медицинская сестра	1.00
	Кабинет УЗИ	
	Врач ультразвуковой диагностики	1.00
	Медицинская сестра	1.00
	Эндоскопический кабинет	
	Врач-эндоскопист	0.50

	Медицинская сестра	0.50
	Урологический кабинет	
	Врач - уролог	1.00
	Медицинская сестра	1.00
	Кардиологический кабинет	
	Врач-кардиолог	1.00
	Медицинская сестра	1.00
	Гериатрический кабинет	
	Врач-гериатр	0.25
	Медицинская сестра	0.25
	Гастроэнтерологический кабинет	
	Врач-гастроэнтеролог	0.50
	Медицинская сестра	0.50
	Эндокринологический кабинет	
	Врач-эндокринолог	1.00
	Медицинская сестра	1.00
	Неврологический кабинет	
	Врач - невролог	1.00
	Медицинская сестра	1.00
	Отоларингологический кабинет	
	Врач - отоларинголог	1.00
	Медицинская сестра	1.00
	Хирургический кабинет	

	Врач – хирург	1.50
	Медицинская сестра	2.00
	Офтальмологический кабинет	
	Врач – офтальмолог	1.50
	Медицинская сестра	1.50
	Кабинет профилактики инфекционных заболеваний	
	Врач - инфекционист	0.50
	Медицинская сестра	1.00
	Смотровой кабинет для профилактики онкологических заболеваний	
	Акушерка	1.00
	Физиотерапевтический кабинет	
	Врач - физиотерапевт	0.50
	Медицинская сестра по массажу	2.00
	Медицинская сестра физиотерапии	2.00
	Клинико-диагностическая лаборатория	
	Врач клинической лабораторной диагностики	1.00
	Медицинский лабораторный техник (фельдшер -лаборант)	2.00
	Рентгенофлюрографическое отделение	
	Врач - рентгенолог	1.00
	Рентгенолаборант	2.00
Итого: 0,00	Итого: 78	

	Врачи:32,25 СМП: 45,75

Таблица № 21

Обоснование изменения штатного расписания модернизируемого объекта

№ п/п объекта	Наименование объекта до модернизации с указанием типа модернизируемого объекта (ФАП, ВА, УБ, ЦРБ, РБ, городская поликлиника, больница и т.п.)	Наименование объекта после модернизации с указанием типа модернизируемого объекта (ФАП, ВА, УБ, ЦРБ, РБ, городская поликлиника, больница и т.п.)	Обоснование модернизации объекта	Количество штатных должностей на 2020 год, ед.	Количество штатных должностей на 2025 год, ед.	Итоговое отклонение от штатного расписания 2020 года	Обоснование изменения штатного расписания	Источник привлечения медицинского работника
1	нет	Поликлиника	Обусловлены численностью населения 22500 человек приведение в соответствие с приказом Минздрава России от 27.02.2016 №132н и от 15.05.2012 №543н	0,00	78	+78	Строительство	Привлечение за счет внешних источников: Рекрутинговые сайты сети Интернет / Рекрутинговые агентства, Ярмарка вакансий в образовательной организации (высшего профессионального образования), Центр занятости, региональная программа "Улучшение жилищных условий специалистов"

Таблица № 22

2443

Обоснование привлечения медицинского работника на модернизируемый объект

Наименование медицинской организации	Наименование структурного подразделения	Должность, на которую необходимо привлечь медицинского работника	Срок, до которого необходимо привлечь медицинского работника (в соответствии с датой завершения модернизации медицинской организации)	Источник привлечения медицинского работника (в случае трудоустройства после обучения указывается вид подготовки и сроки завершения подготовки)	Плановый срок трудоустройства специалиста	Совместительство (внутреннее/внешнее), основная должность (в случае внешнего совместительства указывается организация по основной должности)	Коэффициент совмещения	Ответственный от РОИВ за реализацию мероприятия (в должности не ниже заместителя руководителя РОИВ)
ГБУЗ НО «Городская поликлиника № 1 Приокского района»	Поликлиника	Заведующая терапевтическим отделением врач-терапевт	31.12.2025	Привлечение за счет внешних источников: Рекрутинговые сайты сети Интернет / Рекрутинговые агентства, Ярмарка вакансий в образовательной организации (высшего профессионального образования), Центр занятости, региональная программа "Улучшение жилищных условий специалистов"	31.12.2025	Основная должность	1	заместитель министра здравоохранения Нижегородской области
		Врач - терапевт участковый	31.12.2025	Привлечение за счет внешних источников: Рекрутинговые сайты сети Интернет / Рекрутинговые агентства, Ярмарка вакансий в образовательной организации (высшего профессионального образования), Центр занятости, региональная программа "Улучшение жилищных условий специалистов"	31.12.2025	Основная должность	1,5	заместитель министра здравоохранения Нижегородской области

		Врач - терапевт участковый	31.12.2025	Привлечение за счет внешних источников: Рекрутинговые сайты сети Интернет / Рекрутинговые агентства, Ярмарка вакансий в образовательной организации (высшего профессионального образования), Центр занятости, региональная программа "Улучшение жилищных условий специалистов"	31.12.2025	Основная должность	1,5	заместитель министра здравоохранения Нижегородской области
		Врач - терапевт участковый	31.12.2025	Привлечение за счет внешних источников: Рекрутинговые сайты сети Интернет / Рекрутинговые агентства, Ярмарка вакансий в образовательной организации (высшего профессионального образования), Центр занятости, региональная программа "Улучшение жилищных условий специалистов"	31.12.2025	Основная должность	1,5	заместитель министра здравоохранения Нижегородской области
		Врач - терапевт участковый	31.12.2025	Привлечение за счет внешних источников: Рекрутинговые сайты сети Интернет / Рекрутинговые агентства, Ярмарка вакансий в образовательной организации (высшего профессионального образования), Центр занятости, региональная программа "Улучшение жилищных условий специалистов"	31.12.2025	Основная должность	1,5	заместитель министра здравоохранения Нижегородской области
		Врач - терапевт участковый	31.12.2025	Привлечение за счет внешних источников: Рекрутинговые сайты сети Интернет / Рекрутинговые агентства,	31.12.2025	Основная должность	1,5	заместитель министра здравоохранения Нижегородской области

				Ярмарка вакансий в образовательной организации (высшего профессионального образования), Центр занятости, региональная программа "Улучшение жилищных условий специалистов"				
		Врач - терапевт участковый	31.12.2025	Привлечение за счет внешних источников: Рекрутинговые сайты сети Интернет / Рекрутинговые агентства, Ярмарка вакансий в образовательной организации (высшего профессионального образования), Центр занятости, региональная программа "Улучшение жилищных условий специалистов"	31.12.2025	Основная должность	1	заместитель министра здравоохранения Нижегородской области
		Врач - терапевт участковый	31.12.2025	Привлечение за счет внешних источников: Рекрутинговые сайты сети Интернет / Рекрутинговые агентства, Ярмарка вакансий в образовательной организации (высшего профессионального образования), Центр занятости, региональная программа "Улучшение жилищных условий специалистов"	31.12.2025	Основная должность	1	заместитель министра здравоохранения Нижегородской области
		Врач - терапевт участковый	31.12.2025	Привлечение за счет внешних источников: Рекрутинговые сайты сети Интернет / Рекрутинговые агентства, Ярмарка вакансий в образовательной организации (высшего профессионального образования), Центр	31.12.2025	Основная должность	1	заместитель министра здравоохранения Нижегородской области

				занятости, региональная программа "Улучшение жилищных условий специалистов"				
		Старшая медицинская сестра	31.12.2025	Привлечение за счет внешних источников: Рекрутинговые сайты сети Интернет / Рекрутинговые агентства, Ярмарка вакансий в образовательной организации (среднего профессионального образования), Центр занятости, региональная программа "Улучшение жилищных условий специалистов"	31.12.2025	Основная должность	1	заместитель министра здравоохранения Нижегородской области
		Медицинская сестра участковая	31.12.2025	Привлечение за счет внешних источников: Рекрутинговые сайты сети Интернет / Рекрутинговые агентства, Ярмарка вакансий в образовательной организации (среднего профессионального образования), Центр занятости, региональная программа "Улучшение жилищных условий специалистов"	31.12.2025	Основная должность	1,5	заместитель министра здравоохранения Нижегородской области
		Медицинская сестра участковая	31.12.2025	Привлечение за счет внешних источников: Рекрутинговые сайты сети Интернет / Рекрутинговые агентства, Ярмарка вакансий в образовательной организации (среднего профессионального образования), Центр занятости, региональная программа "Улучшение жилищных условий специалистов"	31.12.2025	Основная должность	1,5	заместитель министра здравоохранения Нижегородской области

		Медицинская сестра участковая	31.12.2025	Привлечение за счет внешних источников: Рекрутинговые сайты сети Интернет / Рекрутинговые агентства, Ярмарка вакансий в образовательной организации (среднего профессионального образования), Центр занятости, региональная программа "Улучшение жилищных условий специалистов"	31.12.2025	Основная должность	1,5	заместитель министра здравоохранения Нижегородской области
		Медицинская сестра участковая	31.12.2025	Привлечение за счет внешних источников: Рекрутинговые сайты сети Интернет / Рекрутинговые агентства, Ярмарка вакансий в образовательной организации (среднего профессионального образования), Центр занятости, региональная программа "Улучшение жилищных условий специалистов"	31.12.2025	Основная должность	1,5	заместитель министра здравоохранения Нижегородской области
		Медицинская сестра участковая	31.12.2025	Привлечение за счет внешних источников: Рекрутинговые сайты сети Интернет / Рекрутинговые агентства, Ярмарка вакансий в образовательной организации (среднего профессионального образования), Центр занятости, региональная программа "Улучшение жилищных условий специалистов"	31.12.2025	Основная должность	1,5	заместитель министра здравоохранения Нижегородской области
		Медицинская сестра участкова	31.12.2025	Привлечение за счет внешних источников: Рекрутинговые сайты сети Интернет / Рекрутинговые агентства,	31.12.2025	Основная должность	1,5	заместитель министра здравоохранения Нижегородской области

		я		Ярмарка вакансий в образовательной организации (среднего профессионального образования), Центр занятости, региональная программа "Улучшение жилищных условий специалистов"				
		Медицинская сестра участковая	31.12.2025	Привлечение за счет внешних источников: Рекрутинговые сайты сети Интернет / Рекрутинговые агентства, Ярмарка вакансий в образовательной организации (среднего профессионального образования), Центр занятости, региональная программа "Улучшение жилищных условий специалистов"	31.12.2025	Основная должность	1,5	заместитель министра здравоохранения Нижегородской области
		Медицинская сестра участковая	31.12.2025	Привлечение за счет внешних источников: Рекрутинговые сайты сети Интернет / Рекрутинговые агентства, Ярмарка вакансий в образовательной организации (среднего профессионального образования), Центр занятости, региональная программа "Улучшение жилищных условий специалистов"	31.12.2025	Основная должность	1,5	заместитель министра здравоохранения Нижегородской области
		Врач по медицинской профилактике	31.12.2025	Привлечение за счет внешних источников: Рекрутинговые сайты сети Интернет / Рекрутинговые агентства, Ярмарка вакансий в образовательной организации (высшего профессионального образования), Центр	31.12.2025	Основная должность	1	заместитель министра здравоохранения Нижегородской области

				занятости, региональная программа "Улучшение жилищных условий специалистов"				
		Медицинская сестра	31.12.2025	Привлечение за счет внешних источников: Рекрутинговые сайты сети Интернет / Рекрутинговые агентства, Ярмарка вакансий в образовательной организации (среднего профессионального образования), Центр занятости, региональная программа "Улучшение жилищных условий специалистов"	31.12.2025	Основная должность	1	заместитель министра здравоохранения Нижегородской области
		Медицинская сестра	31.12.2025	Привлечение за счет внешних источников: Рекрутинговые сайты сети Интернет / Рекрутинговые агентства, Ярмарка вакансий в образовательной организации (среднего профессионального образования), Центр занятости, региональная программа "Улучшение жилищных условий специалистов"	31.12.2025	Основная должность	1	заместитель министра здравоохранения Нижегородской области
		Врач-терапевт	31.12.2025	Привлечение за счет внешних источников: Рекрутинговые сайты сети Интернет / Рекрутинговые агентства, Ярмарка вакансий в образовательной организации (высшего профессионального образования), Центр занятости, региональная программа "Улучшение жилищных условий специалистов"	31.12.2025	Основная должность	1	заместитель министра здравоохранения Нижегородской области

		Медицинская сестра	31.12.2025	Привлечение за счет внешних источников: Рекрутинговые сайты сети Интернет / Рекрутинговые агентства, Ярмарка вакансий в образовательной организации (среднего профессионального образования), Центр занятости, региональная программа "Улучшение жилищных условий специалистов"	31.12.2025	Основная должность	1	заместитель министра здравоохранения Нижегородской области
		Фельдшер	31.12.2025	Привлечение за счет внешних источников: Рекрутинговые сайты сети Интернет / Рекрутинговые агентства, Ярмарка вакансий в образовательной организации (среднего профессионального образования), Центр занятости, региональная программа "Улучшение жилищных условий специалистов"	31.12.2025	Основная должность	1,5	заместитель министра здравоохранения Нижегородской области
		Фельдшер	31.12.2025	Привлечение за счет внешних источников: Рекрутинговые сайты сети Интернет / Рекрутинговые агентства, Ярмарка вакансий в образовательной организации (среднего профессионального образования), Центр занятости, региональная программа "Улучшение жилищных условий специалистов"	31.12.2025	Основная должность	1,5	заместитель министра здравоохранения Нижегородской области
		Медицинская сестра процедур	31.12.2025	Привлечение за счет внешних источников: Рекрутинговые сайты сети Интернет / Рекрутинговые агентства,	31.12.2025	Основная должность	1,5	заместитель министра здравоохранения Нижегородской области

		ной		Ярмарка вакансий в образовательной организации (среднего профессионального образования), Центр занятости, региональная программа "Улучшение жилищных условий специалистов"				
		Медицинская сестра процедурной	31.12.2025	Привлечение за счет внешних источников: Рекрутинговые сайты сети Интернет / Рекрутинговые агентства, Ярмарка вакансий в образовательной организации (среднего профессионального образования), Центр занятости, региональная программа "Улучшение жилищных условий специалистов"	31.12.2025	Основная должность	1,5	заместитель министра здравоохранения Нижегородской области
		Врач - терапевт	31.12.2025	Привлечение за счет внешних источников: Рекрутинговые сайты сети Интернет / Рекрутинговые агентства, Ярмарка вакансий в образовательной организации (высшего профессионального образования), Центр занятости, региональная программа "Улучшение жилищных условий специалистов"	31.12.2025	Основная должность	1	заместитель министра здравоохранения Нижегородской области
		Медицинская сестра процедурной	31.12.2025	Привлечение за счет внешних источников: Рекрутинговые сайты сети Интернет / Рекрутинговые агентства, Ярмарка вакансий в образовательной организации (среднего профессионального образования), Центр	31.12.2025	Основная должность	1	заместитель министра здравоохранения Нижегородской области

				занятости, региональная программа "Улучшение жилищных условий специалистов"				
		Медицинская сестра процедурной	31.12.2025	Привлечение за счет внешних источников: Рекрутинговые сайты сети Интернет / Рекрутинговые агентства, Ярмарка вакансий в образовательной организации (среднего профессионального образования), Центр занятости, региональная программа "Улучшение жилищных условий специалистов"	31.12.2025	Основная должность	1	заместитель министра здравоохранения Нижегородской области
		Врач функциональной диагностики	31.12.2025	Привлечение за счет внешних источников: Рекрутинговые сайты сети Интернет / Рекрутинговые агентства, Ярмарка вакансий в образовательной организации (высшего профессионального образования), Центр занятости, региональная программа "Улучшение жилищных условий специалистов"	31.12.2025	Основная должность	1	заместитель министра здравоохранения Нижегородской области
		Медицинская сестра	31.12.2025	Привлечение за счет внешних источников: Рекрутинговые сайты сети Интернет / Рекрутинговые агентства, Ярмарка вакансий в образовательной организации (среднего профессионального образования), Центр занятости, региональная программа "Улучшение жилищных условий специалистов"	31.12.2025	Основная должность	1	заместитель министра здравоохранения Нижегородской области

		Врач ультразвуковой диагностики	31.12.2025	Привлечение за счет внешних источников: Рекрутинговые сайты сети Интернет / Рекрутинговые агентства, Ярмарка вакансий в образовательной организации (высшего профессионального образования), Центр занятости, региональная программа "Улучшение жилищных условий специалистов"	31.12.2025	Основная должность	1	заместитель министра здравоохранения Нижегородской области
		Медицинская сестра	31.12.2025	Привлечение за счет внешних источников: Рекрутинговые сайты сети Интернет / Рекрутинговые агентства, Ярмарка вакансий в образовательной организации (среднего профессионального образования), Центр занятости, региональная программа "Улучшение жилищных условий специалистов"	31.12.2025	Основная должность	1	заместитель министра здравоохранения Нижегородской области
		Врач-эндоскопист	31.12.2025	Привлечение за счет внешних источников: Рекрутинговые сайты сети Интернет / Рекрутинговые агентства, Ярмарка вакансий в образовательной организации (высшего профессионального образования), Центр занятости, региональная программа "Улучшение жилищных условий специалистов"	31.12.2025	Основная должность	0,5	заместитель министра здравоохранения Нижегородской области
		Медицинская сестра	31.12.2025	Привлечение за счет внешних источников: Рекрутинговые сайты сети Интернет / Рекрутинговые агентства,	31.12.2025	Основная должность	0,5	заместитель министра здравоохранения Нижегородской области

				Ярмарка вакансий в образовательной организации (среднего профессионального образования), Центр занятости, региональная программа "Улучшение жилищных условий специалистов"				
		Врач - уролог	31.12.2025	Привлечение за счет внешних источников: Рекрутинговые сайты сети Интернет / Рекрутинговые агентства, Ярмарка вакансий в образовательной организации (высшего профессионального образования), Центр занятости, региональная программа "Улучшение жилищных условий специалистов"	31.12.2025	Основная должность	1	заместитель министра здравоохранения Нижегородской области
		Медицинская сестра	31.12.2025	Привлечение за счет внешних источников: Рекрутинговые сайты сети Интернет / Рекрутинговые агентства, Ярмарка вакансий в образовательной организации (среднего профессионального образования), Центр занятости, региональная программа "Улучшение жилищных условий специалистов"	31.12.2025	Основная должность	1	заместитель министра здравоохранения Нижегородской области
		Врач-кардиолог	31.12.2025	Привлечение за счет внешних источников: Рекрутинговые сайты сети Интернет / Рекрутинговые агентства, Ярмарка вакансий в образовательной организации (высшего профессионального образования), Центр	31.12.2025	Основная должность	1	заместитель министра здравоохранения Нижегородской области

				занятости, региональная программа "Улучшение жилищных условий специалистов"				
		Медицинская сестра	31.12.2025	Привлечение за счет внешних источников: Рекрутинговые сайты сети Интернет / Рекрутинговые агентства, Ярмарка вакансий в образовательной организации (среднего профессионального образования), Центр занятости, региональная программа "Улучшение жилищных условий специалистов"	31.12.2025	Основная должность	1	заместитель министра здравоохранения Нижегородской области
		Врач-гериатр	31.12.2025	Привлечение за счет внешних источников: Рекрутинговые сайты сети Интернет / Рекрутинговые агентства, Ярмарка вакансий в образовательной организации (высшего профессионального образования), Центр занятости, региональная программа "Улучшение жилищных условий специалистов"	31.12.2025	Основная должность	0,25	заместитель министра здравоохранения Нижегородской области
		Медицинская сестра	31.12.2025	Привлечение за счет внешних источников: Рекрутинговые сайты сети Интернет / Рекрутинговые агентства, Ярмарка вакансий в образовательной организации (среднего профессионального образования), Центр занятости, региональная программа "Улучшение жилищных условий специалистов"	31.12.2025	Основная должность	0,25	заместитель министра здравоохранения Нижегородской области

		Врач-гастроэнтеролог	31.12.2025	Привлечение за счет внешних источников: Рекрутинговые сайты сети Интернет / Рекрутинговые агентства, Ярмарка вакансий в образовательной организации (высшего профессионального образования), Центр занятости, региональная программа "Улучшение жилищных условий специалистов"	31.12.2025	Основная должность	0,5	заместитель министра здравоохранения Нижегородской области
		Медицинская сестра	31.12.2025	Привлечение за счет внешних источников: Рекрутинговые сайты сети Интернет / Рекрутинговые агентства, Ярмарка вакансий в образовательной организации (среднего профессионального образования), Центр занятости, региональная программа "Улучшение жилищных условий специалистов"	31.12.2025	Основная должность	0,5	заместитель министра здравоохранения Нижегородской области
		Врач-эндокринолог	31.12.2025	Привлечение за счет внешних источников: Рекрутинговые сайты сети Интернет / Рекрутинговые агентства, Ярмарка вакансий в образовательной организации (высшего профессионального образования), Центр занятости, региональная программа "Улучшение жилищных условий специалистов"	31.12.2025	Основная должность	1	заместитель министра здравоохранения Нижегородской области
		Медицинская сестра	31.12.2025	Привлечение за счет внешних источников: Рекрутинговые сайты сети Интернет / Рекрутинговые агентства,	31.12.2025	Основная должность	1	заместитель министра здравоохранения Нижегородской области

				Ярмарка вакансий в образовательной организации (среднего профессионального образования), Центр занятости, региональная программа "Улучшение жилищных условий специалистов"				
		Врач-невролог	31.12.2025	Привлечение за счет внешних источников: Рекрутинговые сайты сети Интернет / Рекрутинговые агентства, Ярмарка вакансий в образовательной организации (высшего профессионального образования), Центр занятости, региональная программа "Улучшение жилищных условий специалистов"	31.12.2025	Основная должность	1	заместитель министра здравоохранения Нижегородской области
		Медицинская сестра	31.12.2025	Привлечение за счет внешних источников: Рекрутинговые сайты сети Интернет / Рекрутинговые агентства, Ярмарка вакансий в образовательной организации (среднего профессионального образования), Центр занятости, региональная программа "Улучшение жилищных условий специалистов"	31.12.2025	Основная должность	1	заместитель министра здравоохранения Нижегородской области
		Врач - отоларинголог	31.12.2025	Привлечение за счет внешних источников: Рекрутинговые сайты сети Интернет / Рекрутинговые агентства, Ярмарка вакансий в образовательной организации (высшего профессионального образования), Центр	31.12.2025	Основная должность	1	заместитель министра здравоохранения Нижегородской области

				занятости, региональная программа "Улучшение жилищных условий специалистов"				
		Медицинская сестра	31.12.2025	Привлечение за счет внешних источников: Рекрутинговые сайты сети Интернет / Рекрутинговые агентства, Ярмарка вакансий в образовательной организации (среднего профессионального образования), Центр занятости, региональная программа "Улучшение жилищных условий специалистов"	31.12.2025	Основная должность	1	заместитель министра здравоохранения Нижегородской области
		Врач - хирург	31.12.2025	Привлечение за счет внешних источников: Рекрутинговые сайты сети Интернет / Рекрутинговые агентства, Ярмарка вакансий в образовательной организации (высшего профессионального образования), Центр занятости, региональная программа "Улучшение жилищных условий специалистов"	31.12.2025	Основная должность	1,5	заместитель министра здравоохранения Нижегородской области
		Медицинская сестра	31.12.2025	Привлечение за счет внешних источников: Рекрутинговые сайты сети Интернет / Рекрутинговые агентства, Ярмарка вакансий в образовательной организации (среднего профессионального образования), Центр занятости, региональная программа "Улучшение жилищных условий специалистов"	31.12.2025	Основная должность	1	заместитель министра здравоохранения Нижегородской области

		Медицинская сестра	31.12.2025	Привлечение за счет внешних источников: Рекрутинговые сайты сети Интернет / Рекрутинговые агентства, Ярмарка вакансий в образовательной организации (среднего профессионального образования), Центр занятости, региональная программа "Улучшение жилищных условий специалистов"	31.12.2025	Основная должность	1	заместитель министра здравоохранения Нижегородской области
		Врач - офтальмолог	31.12.2025	П Привлечение за счет внешних источников: Рекрутинговые сайты сети Интернет / Рекрутинговые агентства, Ярмарка вакансий в образовательной организации (высшего профессионального образования), Центр занятости, региональная программа "Улучшение жилищных условий специалистов"	31.12.2025	Основная должность	1,5	заместитель министра здравоохранения Нижегородской области
		Медицинская сестра	31.12.2025	Привлечение за счет внешних источников: Рекрутинговые сайты сети Интернет / Рекрутинговые агентства, Ярмарка вакансий в образовательной организации (среднего профессионального образования), Центр занятости, региональная программа "Улучшение жилищных условий специалистов"	31.12.2025	Основная должность	1,5	заместитель министра здравоохранения Нижегородской области
		Врач - инфекционист	31.12.2025	Привлечение за счет внешних источников: Рекрутинговые сайты сети Интернет /	31.12.2025	Основная должность	0,5	заместитель министра здравоохранения Нижегородской области

				Рекрутинговые агентства, Ярмарка вакансий в образовательной организации (высшего профессионального образования), Центр занятости, региональная программа "Улучшение жилищных условий специалистов"				
		Медицинская сестра	31.12.2025	Привлечение за счет внешних источников: Рекрутинговые сайты сети Интернет / Рекрутинговые агентства, Ярмарка вакансий в образовательной организации (среднего профессионального образования), Центр занятости, региональная программа "Улучшение жилищных условий специалистов"	31.12.2025	Основная должность	1	заместитель министра здравоохранения Нижегородской области
		Акушерка	31.12.2025	Привлечение за счет внешних источников: Рекрутинговые сайты сети Интернет / Рекрутинговые агентства, Ярмарка вакансий в образовательной организации (среднего профессионального образования), Центр занятости, региональная программа "Улучшение жилищных условий специалистов"	31.12.2025	Основная должность	1	заместитель министра здравоохранения Нижегородской области
		Врач - физиотерапевт	31.12.2025	Привлечение за счет внешних источников: Рекрутинговые сайты сети Интернет / Рекрутинговые агентства, Ярмарка вакансий в образовательной организации (высшего профессионального	31.12.2025	Основная должность	0,5	заместитель министра здравоохранения Нижегородской области

				образования), Центр занятости, региональная программа "Улучшение жилищных условий специалистов"				
		Медицинская сестра по массажу	31.12.2025	Привлечение за счет внешних источников: Рекрутинговые сайты сети Интернет / Рекрутинговые агентства, Ярмарка вакансий в образовательной организации (среднего профессионального образования), Центр занятости, региональная программа "Улучшение жилищных условий специалистов"	31.12.2025	Основная должность	1	заместитель министра здравоохранения Нижегородской области
		Медицинская сестра по массажу	31.12.2025	Привлечение за счет внешних источников: Рекрутинговые сайты сети Интернет / Рекрутинговые агентства, Ярмарка вакансий в образовательной организации (среднего профессионального образования), Центр занятости, региональная программа "Улучшение жилищных условий специалистов"	31.12.2025	Основная должность	1	заместитель министра здравоохранения Нижегородской области
		Медицинская сестра физиотерапии	31.12.2025	Привлечение за счет внешних источников: Рекрутинговые сайты сети Интернет / Рекрутинговые агентства, Ярмарка вакансий в образовательной организации (среднего профессионального образования), Центр занятости, региональная программа "Улучшение жилищных условий	31.12.2025	Основная должность	1	заместитель министра здравоохранения Нижегородской области

				специалистов"				
		Медицинская сестра физиотерапии	31.12.2025	Привлечение за счет внешних источников: Рекрутинговые сайты сети Интернет / Рекрутинговые агентства, Ярмарка вакансий в образовательной организации (среднего профессионального образования), Центр занятости, региональная программа "Улучшение жилищных условий специалистов"	31.12.2025	Основная должность	1	заместитель министра здравоохранения Нижегородской области
		Врач клинической лабораторной диагностики	31.12.2025	Привлечение за счет внешних источников: Рекрутинговые сайты сети Интернет / Рекрутинговые агентства, Ярмарка вакансий в образовательной организации (высшего профессионального образования), Центр занятости, региональная программа "Улучшение жилищных условий специалистов"	31.12.2025	Основная должность	1	заместитель министра здравоохранения Нижегородской области
		Медицинский лабораторный техник (фельдшер - лаборант)	31.12.2025	Привлечение за счет внешних источников: Рекрутинговые сайты сети Интернет / Рекрутинговые агентства, Ярмарка вакансий в образовательной организации (среднего профессионального образования), Центр занятости, региональная программа "Улучшение жилищных условий специалистов"	31.12.2025	Основная должность	1	заместитель министра здравоохранения Нижегородской области

		Медицинский лабораторный техник (фельдшер - лаборант)	31.12.2025	Привлечение за счет внешних источников: Рекрутинговые сайты сети Интернет / Рекрутинговые агентства, Ярмарка вакансий в образовательной организации (среднего профессионального образования), Центр занятости, региональная программа "Улучшение жилищных условий специалистов"	31.12.2025	Основная должность	1	заместитель министра здравоохранения Нижегородской области
		Врач - рентгенолог	31.12.2025	Привлечение за счет внешних источников: Рекрутинговые сайты сети Интернет / Рекрутинговые агентства, Ярмарка вакансий в образовательной организации (высшего профессионального образования), Центр занятости, региональная программа "Улучшение жилищных условий специалистов"	31.12.2025	Основная должность	1	заместитель министра здравоохранения Нижегородской области
		Рентгенолаборант	31.12.2025	Привлечение за счет внешних источников: Рекрутинговые сайты сети Интернет / Рекрутинговые агентства, Ярмарка вакансий в образовательной организации (среднего профессионального образования), Центр занятости, региональная программа "Улучшение жилищных условий специалистов"	31.12.2025	Основная должность	1	заместитель министра здравоохранения Нижегородской области

		Рентгено лаборант	31.12.2025	Привлечение за счет внешних источников: Рекрутинговые сайты сети Интернет / Рекрутинговые агентства, Ярмарка вакансий в образовательной организации (среднего профессионального образования), Центр занятости, региональная программа "Улучшение жилищных условий специалистов"	31.12.2025	Основная должность	1	заместитель министра здравоохранения Нижегородской области

8. ГБУЗ НО «Кстовская ЦРБ»

8.1. Строительство детской поликлиники на 500 посещений в смену, Нижегородская область, Кстовский муниципальный округ, ул. Талалушкина, 14, 24649 человек (в том числе городского населения - 18615) строительство

Таблица № 20

Изменение штатного расписания модернизируемого объекта

Сокращение ставок	Увеличение ставок

(ниже указать должности в соответствии со штатным расписанием и кол-во сотрудников построчно)	(ниже указать должности в соответствии со штатным расписанием и кол-во сотрудников построчно)
0	Врач-кардиолог детский 0,75
	Врач-травматолог-ортопед 3,5
	Врач-гастроэнтеролог 0,75
	Врач-ревматолог 0,25
	Врач-оториноларинголог 1,5
	Врач-офтальмолог 1,5
	Врач-невролог 1,75
	Врач-инфекционист 0,25
	Врач-эндокринолог детский 0,5
	Врач-педиатр участковый 0,25
	Врач-педиатр 7,25
	Врач клинической лабораторной диагностики 1,25
	Врач функциональной диагностики 1,0
	Врач-физиотерапевт 2,5
	Врач-эндоскопист 2,25
	Врач ультразвуковой диагностики 1,0
	Врач по лечебной физкультуре 2,5
	Медицинская сестра кабинета врача-специалиста 21,0
	Медицинская сестра участковая 0,25
	Медицинская сестра процедурной 2,0
	Медицинская сестра по физиотерапии 8,0
	Медицинская сестра по массажу 5,5
	Инструктор по лечебной физкультуре 1,5

Итого: 0 ставок	Итого: 67,0 Врачи:28,75 СМП:38,25

Таблица № 21

Обоснование изменения штатного расписания модернизируемого объекта

№ п/п объекта	Наименование объекта до модернизации с указанием типа модернизируемого объекта (ФАП, ВА, УБ, ЦРБ, РБ, городская поликлиника, больница и т.п.)	Наименование объекта после модернизации с указанием типа модернизируемого объекта (ФАП, ВА, УБ, ЦРБ, РБ, городская поликлиника, больница и т.п.)	Обоснование модернизации объекта	Количество штатных должностей на 2020 год, ед.	Количество штатных должностей на 2025 год, ед.	Итоговое отклонение от штатного расписания 2020 года	Обоснование изменения штатного расписания	Источник привлечения медицинского работника
1	Детская поликлиника ГБУЗ НО «Кстовская ЦРБ»	Детская поликлиника ГБУЗ НО «Кстовская ЦРБ»	Обусловлены численностью населения 24649 человек приведение в соответствие с приказом Минздрава России от 27.02.2016 №132н и от 15.05.2012 №543н	159	226	67	Строительство	Привлечение за счет перевода имеющихся сотрудников

Таблица № 22

Обоснование привлечения медицинского работника на модернизируемый объект

Наименование медицинской организации	Наименование структурного подразделения	Должность, на которую необходимо привлечь медицинского работника	Срок, до которого необходимо привлечь медицинского работника (в соответствии с датой завершения модернизации медицинской организации)	Источник привлечения медицинского работника (в случае трудоустройства после обучения указывается вид подготовки и сроки завершения подготовки)	Плановый срок трудоустройства специалиста	Совместительство (внутреннее/внешнее), основная должность (в случае внешнего совместительства указывается организация по основной должности)	Коэффициент совмещения	Ответственный от РОИВ за реализацию мероприятия (в должности не ниже заместителя руководителя РОИВ)
ГБУЗ НО «Кстовская ЦРБ»	Поликлиника	Врач-кардиолог детский	31.12.2025	Привлечение за счет внешних источников: Рекрутинговые сайты сети Интернет / Рекрутинговые агентства, Ярмарка вакансий в образовательной организации (высшего профессионального образования), Центр занятости, региональная программа "Улучшение жилищных условий специалистов"	31.12.2025	Основная должность	0,75	заместитель министра здравоохранения Нижегородской области
ГБУЗ НО «Кстовск	Поликлин	Врач-травмато	31.12.202	Привлечение за счет внешних источников:	31.12.2025	Основная	1	заместитель министра здравоохранения

ая ЦРБ»	ика	лог ортопед	5	Рекрутинговые сайты сети Интернет / Рекрутинговые агентства, Ярмарка вакансий в образовательной организации (высшего профессионального образования), Центр занятости, региональная программа "Улучшение жилищных условий специалистов"		должность		Нижегородской области
ГБУЗ НО «Кстовская ЦРБ»	Поликлиника	Врач-травматолог ортопед	31.12.2025	Привлечение за счет внешних источников: Рекрутинговые сайты сети Интернет / Рекрутинговые агентства, Ярмарка вакансий в образовательной организации (высшего профессионального образования), Центр занятости, региональная программа "Улучшение жилищных условий специалистов"	31.12.2025	Основная должность	1,25	заместитель министра здравоохранения Нижегородской области
ГБУЗ НО «Кстовская ЦРБ»	Поликлиника	Врач-травматолог ортопед	31.12.2025	Привлечение за счет внешних источников: Рекрутинговые сайты сети Интернет / Рекрутинговые агентства, Ярмарка вакансий в образовательной организации (высшего профессионального образования), Центр занятости, региональная программа "Улучшение жилищных условий специалистов"	31.12.2025	Основная должность	1,25	заместитель министра здравоохранения Нижегородской области

ГБУЗ НО «Кстовская ЦРБ»	Поликлиника	Врач-гастроэнтеролог	31.12.2025	Привлечение за счет внешних источников: Рекрутинговые сайты сети Интернет / Рекрутинговые агентства, Ярмарка вакансий в образовательной организации (высшего профессионального образования), Центр занятости	31.12.2025	Основная должность	0,75	заместитель министра здравоохранения Нижегородской области
ГБУЗ НО «Кстовская ЦРБ»	Поликлиника	Врач-ревматолог	31.12.2025	Привлечение за счет внешних источников: Рекрутинговые сайты сети Интернет / Рекрутинговые агентства, Ярмарка вакансий в образовательной организации (высшего профессионального образования), Центр занятости	31.12.2025	Основная должность	0,25	заместитель министра здравоохранения Нижегородской области
ГБУЗ НО «Кстовская ЦРБ»	Поликлиника	Врач-оториноларинголог	31.12.2025	Привлечение за счет внешних источников: Рекрутинговые сайты сети Интернет / Рекрутинговые агентства, Ярмарка вакансий в образовательной организации (высшего профессионального образования), Центр занятости, региональная программа "Улучшение жилищных условий специалистов"	31.12.2025	Основная должность	1,5	заместитель министра здравоохранения Нижегородской области
ГБУЗ НО «Кстовская ЦРБ»	Поликлиника	Врач-офтальмолог	31.12.2025	Привлечение за счет внешних источников: Рекрутинговые сайты сети Интернет / Рекрутинговые агентства, Ярмарка	31.12.2025	Основная должность	1,5	заместитель министра здравоохранения Нижегородской области

				вакансий в образовательной организации (высшего профессионального образования), Центр занятости, региональная программа "Улучшение жилищных условий специалистов"				
ГБУЗ НО «Кстовская ЦРБ»	Поликлиника	Врач-невролог	31.12.2025	Привлечение за счет внешних источников: Рекрутинговые сайты сети Интернет / Рекрутинговые агентства, Ярмарка вакансий в образовательной организации (высшего профессионального образования), Центр занятости, региональная программа "Улучшение жилищных условий специалистов"	31.12.2025	Основная должность	1	заместитель министра здравоохранения Нижегородской области
ГБУЗ НО «Кстовская ЦРБ»	Поликлиника	Врач-невролог	31.12.2025	Привлечение за счет внешних источников: Рекрутинговые сайты сети Интернет / Рекрутинговые агентства, Ярмарка вакансий в образовательной организации (высшего профессионального образования), Центр занятости	31.12.2025	Основная должность	0,75	заместитель министра здравоохранения Нижегородской области
ГБУЗ НО «Кстовская ЦРБ»	Поликлиника	Врач-инфекционист	31.12.2025	Привлечение за счет внешних источников: Рекрутинговые сайты сети Интернет / Рекрутинговые агентства, Ярмарка вакансий в образовательной	31.12.2025	Основная должность	0,25	заместитель министра здравоохранения Нижегородской области

				организации (высшего профессионального образования), Центр занятости				
ГБУЗ НО «Кстовская ЦРБ»	Поликлиника	Врач-эндокринолог детский	31.12.2025	Привлечение за счет внешних источников: Рекрутинговые сайты сети Интернет / Рекрутинговые агентства, Ярмарка вакансий в образовательной организации (высшего профессионального образования), Центр занятости, региональная программа "Улучшение жилищных условий специалистов"	31.12.2025	Основная должность	0,5	заместитель министра здравоохранения Нижегородской области
ГБУЗ НО «Кстовская ЦРБ»	Поликлиника	Врач-педиатр участковый	31.12.2025	Привлечение за счет внешних источников: Рекрутинговые сайты сети Интернет / Рекрутинговые агентства, Ярмарка вакансий в образовательной организации (высшего профессионального образования), Центр занятости, региональная программа "Улучшение жилищных условий специалистов"	31.12.2025	Основная должность	0,25	заместитель министра здравоохранения Нижегородской области
ГБУЗ НО «Кстовская ЦРБ»	Поликлиника	Врач-педиатр	31.12.2025	Привлечение за счет внешних источников: Рекрутинговые сайты сети Интернет / Рекрутинговые агентства, Ярмарка вакансий в образовательной организации (высшего профессионального	31.12.2025	Основная должность	1	заместитель министра здравоохранения Нижегородской области

				образования), Центр занятости, региональная программа "Улучшение жилищных условий специалистов"				
ГБУЗ НО «Кстовская ЦРБ»	Поликлиника	Врач-педиатр	31.12.2025	Привлечение за счет внешних источников: Рекрутинговые сайты сети Интернет / Рекрутинговые агентства, Ярмарка вакансий в образовательной организации (высшего профессионального образования), Центр занятости, региональная программа "Улучшение жилищных условий специалистов"	31.12.2025	Основная должность	1	заместитель министра здравоохранения Нижегородской области
ГБУЗ НО «Кстовская ЦРБ»	Поликлиника	Врач-педиатр	31.12.2025	Привлечение за счет внешних источников: Рекрутинговые сайты сети Интернет / Рекрутинговые агентства, Ярмарка вакансий в образовательной организации (высшего профессионального образования), Центр занятости, региональная программа "Улучшение жилищных условий специалистов"	31.12.2025	Основная должность	1	заместитель министра здравоохранения Нижегородской области
ГБУЗ НО «Кстовская ЦРБ»	Поликлиника	Врач-педиатр	31.12.2025	Привлечение за счет внешних источников: Рекрутинговые сайты сети Интернет / Рекрутинговые агентства, Ярмарка вакансий в образовательной организации (высшего	31.12.2025	Основная должность	1	заместитель министра здравоохранения Нижегородской области

				профессионального образования), Центр занятости, региональная программа "Улучшение жилищных условий специалистов"				
ГБУЗ НО «Кстовская ЦРБ»	Поликлиника	Врач-педиатр	31.12.2025	Привлечение за счет внешних источников: Рекрутинговые сайты сети Интернет / Рекрутинговые агентства, Ярмарка вакансий в образовательной организации (высшего профессионального образования), Центр занятости, региональная программа "Улучшение жилищных условий специалистов"	31.12.2025	Основная должность	1	заместитель министра здравоохранения Нижегородской области
ГБУЗ НО «Кстовская ЦРБ»	Поликлиника	Врач-педиатр	31.12.2025	Привлечение за счет внешних источников: Рекрутинговые сайты сети Интернет / Рекрутинговые агентства, Ярмарка вакансий в образовательной организации (высшего профессионального образования), Центр занятости, региональная программа "Улучшение жилищных условий специалистов"	31.12.2025	Основная должность	1	заместитель министра здравоохранения Нижегородской области
ГБУЗ НО «Кстовская ЦРБ»	Поликлиника	Врач-педиатр	31.12.2025	Привлечение за счет внешних источников: Рекрутинговые сайты сети Интернет / Рекрутинговые агентства, Ярмарка вакансий в образовательной	31.12.2025	Основная должность	1,25	заместитель министра здравоохранения Нижегородской области

				организации (высшего профессионального образования), Центр занятости, региональная программа "Улучшение жилищных условий специалистов"				
ГБУЗ НО «Кстовская ЦРБ»	Поликлиника	Врач - клинической лабораторной диагностики	31.12.2025	Привлечение за счет внешних источников: Рекрутинговые сайты сети Интернет / Рекрутинговые агентства, Ярмарка вакансий в образовательной организации (высшего профессионального образования), Центр занятости, региональная программа "Улучшение жилищных условий специалистов"	31.12.2025	Основная должность	1,25	заместитель министра здравоохранения Нижегородской области
ГБУЗ НО «Кстовская ЦРБ»	Поликлиника	Врач функциональной диагностики	31.12.2025	Привлечение за счет внешних источников: Рекрутинговые сайты сети Интернет / Рекрутинговые агентства, Ярмарка вакансий в образовательной организации (высшего профессионального образования), Центр занятости, региональная программа "Улучшение жилищных условий специалистов"	31.12.2025	Основная должность	1	заместитель министра здравоохранения Нижегородской области
ГБУЗ НО «Кстовская ЦРБ»	Поликлиника	Врач-физиотерапевт	31.12.2025	Привлечение за счет внешних источников: Рекрутинговые сайты сети Интернет / Рекрутинговые агентства, Ярмарка вакансий в	31.12.2025	Основная должность	1,25	заместитель министра здравоохранения Нижегородской области

				образовательной организации (высшего профессионального образования), Центр занятости, региональная программа "Улучшение жилищных условий специалистов"				
ГБУЗ НО «Кстовская ЦРБ»	Поликлиника	Врач-физиотерапевт	31.12.2025	Привлечение за счет внешних источников: Рекрутинговые сайты сети Интернет / Рекрутинговые агентства, Ярмарка вакансий в образовательной организации (высшего профессионального образования), Центр занятости, региональная программа "Улучшение жилищных условий специалистов"	31.12.2025	Основная должность	1,25	заместитель министра здравоохранения Нижегородской области
ГБУЗ НО «Кстовская ЦРБ»	Поликлиника	Врач-эндоскопист	31.12.2025	Привлечение за счет внешних источников: Рекрутинговые сайты сети Интернет / Рекрутинговые агентства, Ярмарка вакансий в образовательной организации (высшего профессионального образования), Центр занятости, региональная программа "Улучшение жилищных условий специалистов"	31.12.2025	Основная должность	1	заместитель министра здравоохранения Нижегородской области
ГБУЗ НО «Кстовская ЦРБ»	Поликлиника	Врач-эндоскопист	31.12.2025	Привлечение за счет внешних источников: Рекрутинговые сайты сети Интернет / Рекрутинговые агентства, Ярмарка	31.12.2025	Основная должность	1,25	заместитель министра здравоохранения Нижегородской области

				вакансий в образовательной организации (высшего профессионального образования), Центр занятости, региональная программа "Улучшение жилищных условий специалистов"				
ГБУЗ НО «Кстовская ЦРБ»	Поликлиника	Врач ультразвуковой диагностики	31.12.2025	Привлечение за счет внешних источников: Рекрутинговые сайты сети Интернет / Рекрутинговые агентства, Ярмарка вакансий в образовательной организации (высшего профессионального образования), Центр занятости, региональная программа "Улучшение жилищных условий специалистов"	31.12.2025	Основная должность	1	заместитель министра здравоохранения Нижегородской области
ГБУЗ НО «Кстовская ЦРБ»	Поликлиника	Врач по лечебной физкультуре	31.12.2025	Привлечение за счет внешних источников: Рекрутинговые сайты сети Интернет / Рекрутинговые агентства, Ярмарка вакансий в образовательной организации (высшего профессионального образования), Центр занятости, региональная программа "Улучшение жилищных условий специалистов"	31.12.2025	Основная должность	1,25	заместитель министра здравоохранения Нижегородской области
ГБУЗ НО «Кстовская ЦРБ»	Поликлиника	Врач по лечебной физкульт	31.12.2025	Привлечение за счет внешних источников: Рекрутинговые сайты сети Интернет / Рекрутинговые	31.12.2025	Основная должность	1,25	заместитель министра здравоохранения Нижегородской области

		уре		агентства, Ярмарка вакансий в образовательной организации (высшего профессионального образования), Центр занятости, региональная программа "Улучшение жилищных условий специалистов"				
ГБУЗ НО «Кстовская ЦРБ»	Поликлиника	Медицинская сестра кабинета врача-специалиста	31.12.2025	Привлечение за счет внешних источников: Рекрутинговые сайты сети Интернет / Рекрутинговые агентства, Ярмарка вакансий в образовательной организации (среднего профессионального образования), Центр занятости, региональная программа "Улучшение жилищных условий специалистов"	31.12.2025	Основная должность	1	заместитель министра здравоохранения Нижегородской области
ГБУЗ НО «Кстовская ЦРБ»	Поликлиника	Медицинская сестра кабинета врача-специалиста	31.12.2025	Привлечение за счет внешних источников: Рекрутинговые сайты сети Интернет / Рекрутинговые агентства, Ярмарка вакансий в образовательной организации (среднего профессионального образования), Центр занятости, региональная программа "Улучшение жилищных условий специалистов"	31.12.2025	Основная должность	1	заместитель министра здравоохранения Нижегородской области
ГБУЗ НО «Кстовск	Поликлиника	Медицинская сестра	31.12.2025	Привлечение за счет внешних источников: Рекрутинговые сайты сети	31.12.2025	Основная должность	1	заместитель министра здравоохранения

ая ЦРБ»		кабинета врача-специалиста		Интернет / Рекрутинговые агентства, Ярмарка вакансий в образовательной организации (среднего профессионального образования), Центр занятости, региональная программа "Улучшение жилищных условий специалистов"				Нижегородской области
ГБУЗ НО «Кстовская ЦРБ»	Поликлиника	Медицинская сестра кабинета врача-специалиста	31.12.2025	Привлечение за счет внешних источников: Рекрутинговые сайты сети Интернет / Рекрутинговые агентства, Ярмарка вакансий в образовательной организации (среднего профессионального образования), Центр занятости, региональная программа "Улучшение жилищных условий специалистов"	31.12.2025	Основная должность	1	заместитель министра здравоохранения Нижегородской области
ГБУЗ НО «Кстовская ЦРБ»	Поликлиника	Медицинская сестра кабинета врача-специалиста	31.12.2025	Привлечение за счет внешних источников: Рекрутинговые сайты сети Интернет / Рекрутинговые агентства, Ярмарка вакансий в образовательной организации (среднего профессионального образования), Центр занятости, региональная программа "Улучшение жилищных условий специалистов"	31.12.2025	Основная должность	1	заместитель министра здравоохранения Нижегородской области
ГБУЗ НО «Кстовск	Поликлин	Медицинская	31.12.202	Привлечение за счет внешних источников:	31.12.2025	Основная	1	заместитель министра здравоохранения

ая ЦРБ»	ика	сестра кабинета врача-специалиста	5	Рекрутинговые сайты сети Интернет / Рекрутинговые агентства, Ярмарка вакансий в образовательной организации (среднего профессионального образования), Центр занятости, региональная программа "Улучшение жилищных условий специалистов"		должность		Нижегородской области
ГБУЗ НО «Кстовская ЦРБ»	Поликлиника	Медицинская сестра кабинета врача-специалиста	31.12.2025	Привлечение за счет внешних источников: Рекрутинговые сайты сети Интернет / Рекрутинговые агентства, Ярмарка вакансий в образовательной организации (среднего профессионального образования), Центр занятости, региональная программа "Улучшение жилищных условий специалистов"	31.12.2025	Основная должность	1	заместитель министра здравоохранения Нижегородской области
ГБУЗ НО «Кстовская ЦРБ»	Поликлиника	Медицинская сестра кабинета врача-специалиста	31.12.2025	Привлечение за счет внешних источников: Рекрутинговые сайты сети Интернет / Рекрутинговые агентства, Ярмарка вакансий в образовательной организации (среднего профессионального образования), Центр занятости, региональная программа "Улучшение жилищных условий специалистов"	31.12.2025	Основная должность	1	заместитель министра здравоохранения Нижегородской области

ГБУЗ НО «Кстовская ЦРБ»	Поликлиника	Медицинская сестра кабинета врача-специалиста	31.12.2025	Привлечение за счет внешних источников: Рекрутинговые сайты сети Интернет / Рекрутинговые агентства, Ярмарка вакансий в образовательной организации (среднего профессионального образования), Центр занятости, региональная программа "Улучшение жилищных условий специалистов"	31.12.2025	Основная должность	1	заместитель министра здравоохранения Нижегородской области
ГБУЗ НО «Кстовская ЦРБ»	Поликлиника	Медицинская сестра кабинета врача-специалиста	31.12.2025	Привлечение за счет внешних источников: Рекрутинговые сайты сети Интернет / Рекрутинговые агентства, Ярмарка вакансий в образовательной организации (среднего профессионального образования), Центр занятости, региональная программа "Улучшение жилищных условий специалистов"	31.12.2025	Основная должность	1	заместитель министра здравоохранения Нижегородской области
ГБУЗ НО «Кстовская ЦРБ»	Поликлиника	Медицинская сестра кабинета врача-специалиста	31.12.2025	Привлечение за счет внешних источников: Рекрутинговые сайты сети Интернет / Рекрутинговые агентства, Ярмарка вакансий в образовательной организации (среднего профессионального образования), Центр занятости, региональная программа "Улучшение жилищных условий	31.12.2025	Основная должность	1	заместитель министра здравоохранения Нижегородской области

				специалистов"				
ГБУЗ НО «Кстовская ЦРБ»	Поликлиника	Медицинская сестра кабинета врача-специалиста	31.12.2025	Привлечение за счет внешних источников: Рекрутинговые сайты сети Интернет / Рекрутинговые агентства, Ярмарка вакансий в образовательной организации (среднего профессионального образования), Центр занятости, региональная программа "Улучшение жилищных условий специалистов"	31.12.2025	Основная должность	1	заместитель министра здравоохранения Нижегородской области
ГБУЗ НО «Кстовская ЦРБ»	Поликлиника	Медицинская сестра кабинета врача-специалиста	31.12.2025	Привлечение за счет внешних источников: Рекрутинговые сайты сети Интернет / Рекрутинговые агентства, Ярмарка вакансий в образовательной организации (среднего профессионального образования), Центр занятости, региональная программа "Улучшение жилищных условий специалистов"	31.12.2025	Основная должность	1	заместитель министра здравоохранения Нижегородской области
ГБУЗ НО «Кстовская ЦРБ»	Поликлиника	Медицинская сестра кабинета врача-специалиста	31.12.2025	Привлечение за счет внешних источников: Рекрутинговые сайты сети Интернет / Рекрутинговые агентства, Ярмарка вакансий в образовательной организации (среднего профессионального образования), Центр занятости, региональная программа "Улучшение	31.12.2025	Основная должность	1	заместитель министра здравоохранения Нижегородской области

				жилищных условий специалистов"				
ГБУЗ НО «Кстовская ЦРБ»	Поликлиника	Медицинская сестра кабинета врача-специалиста	31.12.2025	Привлечение за счет внешних источников: Рекрутинговые сайты сети Интернет / Рекрутинговые агентства, Ярмарка вакансий в образовательной организации (среднего профессионального образования), Центр занятости, региональная программа "Улучшение жилищных условий специалистов"	31.12.2025	Основная должность	1	заместитель министра здравоохранения Нижегородской области
ГБУЗ НО «Кстовская ЦРБ»	Поликлиника	Медицинская сестра кабинета врача-специалиста	31.12.2025	Привлечение за счет внешних источников: Рекрутинговые сайты сети Интернет / Рекрутинговые агентства, Ярмарка вакансий в образовательной организации (среднего профессионального образования), Центр занятости, региональная программа "Улучшение жилищных условий специалистов"	31.12.2025	Основная должность	1	заместитель министра здравоохранения Нижегородской области
ГБУЗ НО «Кстовская ЦРБ»	Поликлиника	Медицинская сестра кабинета врача-специалиста	31.12.2025	Привлечение за счет внешних источников: Рекрутинговые сайты сети Интернет / Рекрутинговые агентства, Ярмарка вакансий в образовательной организации (среднего профессионального образования), Центр занятости, региональная	31.12.2025	Основная должность	1	заместитель министра здравоохранения Нижегородской области

				программа "Улучшение жилищных условий специалистов"				
ГБУЗ НО «Кстовская ЦРБ»	Поликлиника	Медицинская сестра кабинета врача-специалиста	31.12.2025	Привлечение за счет внешних источников: Рекрутинговые сайты сети Интернет / Рекрутинговые агентства, Ярмарка вакансий в образовательной организации (среднего профессионального образования), Центр занятости, региональная программа "Улучшение жилищных условий специалистов"	31.12.2025	Основная должность	1	заместитель министра здравоохранения Нижегородской области
ГБУЗ НО «Кстовская ЦРБ»	Поликлиника	Медицинская сестра кабинета врача-специалиста	31.12.2025	Привлечение за счет внешних источников: Рекрутинговые сайты сети Интернет / Рекрутинговые агентства, Ярмарка вакансий в образовательной организации (среднего профессионального образования), Центр занятости, региональная программа "Улучшение жилищных условий специалистов"	31.12.2025	Основная должность	1	заместитель министра здравоохранения Нижегородской области
ГБУЗ НО «Кстовская ЦРБ»	Поликлиника	Медицинская сестра кабинета врача-специалиста	31.12.2025	Привлечение за счет внешних источников: Рекрутинговые сайты сети Интернет / Рекрутинговые агентства, Ярмарка вакансий в образовательной организации (среднего профессионального образования), Центр	31.12.2025	Основная должность	1	заместитель министра здравоохранения Нижегородской области

				занятости, региональная программа "Улучшение жилищных условий специалистов"				
ГБУЗ НО «Кстовская ЦРБ»	Поликлиника	Медицинская сестра кабинета врача-специалиста	31.12.2025	Привлечение за счет внешних источников: Рекрутинговые сайты сети Интернет / Рекрутинговые агентства, Ярмарка вакансий в образовательной организации (среднего профессионального образования), Центр занятости, региональная программа "Улучшение жилищных условий специалистов"	31.12.2025	Основная должность	1	заместитель министра здравоохранения Нижегородской области
ГБУЗ НО «Кстовская ЦРБ»	Поликлиника	Медицинская сестра участковая	31.12.2025	Привлечение за счет внешних источников: Рекрутинговые сайты сети Интернет / Рекрутинговые агентства, Ярмарка вакансий в образовательной организации (среднего профессионального образования), Центр занятости	31.12.2025	Основная должность	0,25	заместитель министра здравоохранения Нижегородской области
ГБУЗ НО «Кстовская ЦРБ»	Поликлиника	Медицинская сестра процедурной	31.12.2025	Привлечение за счет внешних источников: Рекрутинговые сайты сети Интернет / Рекрутинговые агентства, Ярмарка вакансий в образовательной организации (среднего профессионального образования), Центр занятости, региональная программа "Улучшение	31.12.2025	Основная должность	1	заместитель министра здравоохранения Нижегородской области

				жилищных условий специалистов"				
ГБУЗ НО «Кстовская ЦРБ»	Поликлиника	Медицинская сестра процедурной	31.12.2025	Привлечение за счет внешних источников: Рекрутинговые сайты сети Интернет / Рекрутинговые агентства, Ярмарка вакансий в образовательной организации (среднего профессионального образования), Центр занятости, региональная программа "Улучшение жилищных условий специалистов"	31.12.2025	Основная должность	1	заместитель министра здравоохранения Нижегородской области
ГБУЗ НО «Кстовская ЦРБ»	Поликлиника	Медицинская сестра по физиотерапии	31.12.2025	Привлечение за счет внешних источников: Рекрутинговые сайты сети Интернет / Рекрутинговые агентства, Ярмарка вакансий в образовательной организации (среднего профессионального образования), Центр занятости, региональная программа "Улучшение жилищных условий специалистов"	31.12.2025	Основная должность	1	заместитель министра здравоохранения Нижегородской области
ГБУЗ НО «Кстовская ЦРБ»	Поликлиника	Медицинская сестра по физиотерапии	31.12.2025	Привлечение за счет внешних источников: Рекрутинговые сайты сети Интернет / Рекрутинговые агентства, Ярмарка вакансий в образовательной организации (среднего профессионального образования), Центр занятости, региональная	31.12.2025	Основная должность	1	заместитель министра здравоохранения Нижегородской области

				программа "Улучшение жилищных условий специалистов"				
ГБУЗ НО «Кстовская ЦРБ»	Поликлиника	Медицинская сестра по физиотерапии	31.12.2025	Привлечение за счет внешних источников: Рекрутинговые сайты сети Интернет / Рекрутинговые агентства, Ярмарка вакансий в образовательной организации (среднего профессионального образования), Центр занятости, региональная программа "Улучшение жилищных условий специалистов"	31.12.2025	Основная должность	1	заместитель министра здравоохранения Нижегородской области
ГБУЗ НО «Кстовская ЦРБ»	Поликлиника	Медицинская сестра по физиотерапии	31.12.2025	Привлечение за счет внешних источников: Рекрутинговые сайты сети Интернет / Рекрутинговые агентства, Ярмарка вакансий в образовательной организации (среднего профессионального образования), Центр занятости, региональная программа "Улучшение жилищных условий специалистов"	31.12.2025	Основная должность	1	заместитель министра здравоохранения Нижегородской области
ГБУЗ НО «Кстовская ЦРБ»	Поликлиника	Медицинская сестра по физиотерапии	31.12.2025	Привлечение за счет внешних источников: Рекрутинговые сайты сети Интернет / Рекрутинговые агентства, Ярмарка вакансий в образовательной организации (среднего профессионального образования), Центр	31.12.2025	Основная должность	1	заместитель министра здравоохранения Нижегородской области

				занятости, региональная программа "Улучшение жилищных условий специалистов"				
ГБУЗ НО «Кстовская ЦРБ»	Поликлиника	Медицинская сестра по физиотерапии	31.12.2025	Привлечение за счет внешних источников: Рекрутинговые сайты сети Интернет / Рекрутинговые агентства, Ярмарка вакансий в образовательной организации (среднего профессионального образования), Центр занятости, региональная программа "Улучшение жилищных условий специалистов"	31.12.2025	Основная должность	1	заместитель министра здравоохранения Нижегородской области
ГБУЗ НО «Кстовская ЦРБ»	Поликлиника	Медицинская сестра по физиотерапии	31.12.2025	Привлечение за счет внешних источников: Рекрутинговые сайты сети Интернет / Рекрутинговые агентства, Ярмарка вакансий в образовательной организации (среднего профессионального образования), Центр занятости, региональная программа "Улучшение жилищных условий специалистов"	31.12.2025	Основная должность	1	заместитель министра здравоохранения Нижегородской области
ГБУЗ НО «Кстовская ЦРБ»	Поликлиника	Медицинская сестра по физиотерапии	31.12.2025	Привлечение за счет внешних источников: Рекрутинговые сайты сети Интернет / Рекрутинговые агентства, Ярмарка вакансий в образовательной организации (среднего профессионального	31.12.2025	Основная должность	1	заместитель министра здравоохранения Нижегородской области

				образования), Центр занятости, региональная программа "Улучшение жилищных условий специалистов"				
ГБУЗ НО «Кстовская ЦРБ»	Поликлиника	Медицинская сестра по массажу	31.12.2025	Привлечение за счет внешних источников: Рекрутинговые сайты сети Интернет / Рекрутинговые агентства, Ярмарка вакансий в образовательной организации (среднего профессионального образования), Центр занятости, региональная программа "Улучшение жилищных условий специалистов"	31.12.2025	Основная должность	1	заместитель министра здравоохранения Нижегородской области
ГБУЗ НО «Кстовская ЦРБ»	Поликлиника	Медицинская сестра по массажу	31.12.2025	Привлечение за счет внешних источников: Рекрутинговые сайты сети Интернет / Рекрутинговые агентства, Ярмарка вакансий в образовательной организации (среднего профессионального образования), Центр занятости, региональная программа "Улучшение жилищных условий специалистов"	31.12.2025	Основная должность	1	заместитель министра здравоохранения Нижегородской области
ГБУЗ НО «Кстовская ЦРБ»	Поликлиника	Медицинская сестра по массажу	31.12.2025	Привлечение за счет внешних источников: Рекрутинговые сайты сети Интернет / Рекрутинговые агентства, Ярмарка вакансий в образовательной организации (среднего	31.12.2025	Основная должность	1	заместитель министра здравоохранения Нижегородской области

				профессионального образования), Центр занятости, региональная программа "Улучшение жилищных условий специалистов"				
ГБУЗ НО «Кстовская ЦРБ»	Поликлиника	Медицинская сестра по массажу	31.12.2025	Привлечение за счет внешних источников: Рекрутинговые сайты сети Интернет / Рекрутинговые агентства, Ярмарка вакансий в образовательной организации (среднего профессионального образования), Центр занятости, региональная программа "Улучшение жилищных условий специалистов"	31.12.2025	Основная должность	1,25	заместитель министра здравоохранения Нижегородской области
ГБУЗ НО «Кстовская ЦРБ»	Поликлиника	Медицинская сестра по массажу	31.12.2025	Привлечение за счет внешних источников: Рекрутинговые сайты сети Интернет / Рекрутинговые агентства, Ярмарка вакансий в образовательной организации (среднего профессионального образования), Центр занятости, региональная программа "Улучшение жилищных условий специалистов"	31.12.2025	Основная должность	1,25	заместитель министра здравоохранения Нижегородской области
ГБУЗ НО «Кстовская ЦРБ»	Поликлиника	Инструктор по лечебной физкультуре	31.12.2025	Привлечение за счет внешних источников: Рекрутинговые сайты сети Интернет / Рекрутинговые агентства, Ярмарка вакансий в образовательной	31.12.2025	Основная должность	1,5	заместитель министра здравоохранения Нижегородской области

				организации (среднего профессионального образования), Центр занятости				

9.ГБУЗ НО «Семеновская ЦРБ»

9.1. ФАП Зубовский, Нижегородская область, г.о. Семеновский, д. Зубово, ул. Панельная, д.7, 176 человек прикрепленного населения, (в том числе жен. - 786, дети -291), строительство ФП

Таблица № 20

Изменение штатного расписания модернизируемого объекта

Сокращение ставок (ниже указать должности в соответствии со штатным расписанием и кол-во сотрудников построчно)	Увеличение ставок (ниже указать должности в соответствии со штатным расписанием и кол-во сотрудников построчно)
0	Заведующая Зубовским ФАП, фельдшер 1,0 ставка
Итого:	Итого: 1,0

Таблица № 21

Обоснование изменения штатного расписания модернизируемого объекта

№ п/п объекта	Наименование объекта до модернизации с	Наименование объекта после модернизации с	Обоснование модернизации объекта	Количество штатных должностей на 2020 год, ед.	Количество штатных должностей на 2025 год, ед.	Итоговое отклонение от штатного расписания 2020 года	Обоснование изменения штатного расписания	Источник привлечения медицинского работника

	указание м типа модерниз ируемого объекта (ФАП, ВА, УБ, ЦРБ, РБ, городская поликлин ика, больница и т.п.)	указание м типа модерниз ируемого объекта (ФАП, ВА, УБ, ЦРБ, РБ, городская поликлин ика, больница и т.п.)						
1	нет	ФАП	Обусловлены численностью населения 176 человек приведение в соответствие с приказом Минздрава России от 27.02.2016 №132н и от 15.05.2012 №543н	0	1	1	Строительство	

Таблица № 22

Обоснование привлечения медицинского работника на модернизируемый объект

Наименование медицинской организации	Наименование структурного подразделения	Должность, на которую необходимо привлечь медицинского работника	Срок, до которого необходимо привлечь медицинского работника (в соответствии с датой завершения модернизации медицинской организации)	Источник привлечения медицинского работника (в случае трудоустройства после обучения указывается вид подготовки и сроки завершения подготовки)	Плановый срок трудоустройства специалиста	Совместительство (внутреннее/внешнее), основная должность (в случае внешнего совместительства указывается организация по основной должности)	Коэффициент совмещения	Ответственный от РОИВ за реализацию мероприятия (в должности не ниже заместителя руководителя РОИВ)
ГБУЗ НО	Зубовский	Заведующи	31.12.22	Привлечение за счет	31.12.22	основная	1,3	заместитель министра

«Семеновская ЦРБ»	фельдшерско-акушерский пункт	й ФАП, фельдшер		внешних источников: Рекрутинговые сайты сети Интернет / Рекрутинговые агентства, Ярмарка вакансий в образовательной организации (среднего профессионального образования), Центр занятости, региональная программа "Улучшение жилищных условий специалистов", Земский фельдшер		должность		здравоохранения Нижегородской области

10. ГБУЗ НО «Городецкая ЦРБ»

10.1. Строительство детской поликлиники на 300 посещений в смену, Нижегородская область, Городецкий Муниципальный округ, пересечение ул. Довлатора и ул. 9 января, 9701 человек, строительство

Таблица № 20

Изменение штатного расписания модернизируемого объекта

Сокращение ставок (ниже указать должности в соответствии со штатным расписанием и кол-во сотрудников построчно)	Увеличение ставок (ниже указать должности в соответствии со штатным расписанием и кол-во сотрудников построчно)	
0	Зав.отделением - врач - педиатр-участков.	1
	Врач педиатр участковый	8,75
	Врач - педиатр	6,75
	Врач - педиатр (по неотложной помощи)	1

	Врач - оториноларинголог детский	1
	Врач невролог детский	1
	Врач офтальмолог детский	1
	Врач - психиатр детский	1
	Врач - дерматовенеролог детский	0,5
	Врач - детский хирург	0,5
	Врач - детский травматолог-ортопед	0,25
	Врач - уролог	0,25
	Врач -УЗИ	0,5
	Врач -аллерголог - иммунолог детский	0,5
	Врач - эндокринолог детский	0,25
	Врач - психиатр - нарколог подростковый	1,25
	Старшая медицинская сестра	1
	Старшая медицинская сестра ДШО	1
	Медицинская сестра участковая	8,75
	Медицинская сестра	1,75
	Медицинская сестра	1
	Медицинская сестра оториноларингологического кабинета	1
	Медицинская сестра офтальмологического кабинета	1,25
	Медицинская сестра процедурной	1,25
	Медицинская сестра	1
	Фельдшер	4,75
	Медицинская сестра психиатрического кабинета	1

	Медицинская сестра дерматовенерологического кабинета	0,5
	Медицинская сестра неврологического кабинета	1
	Медицинская сестра прививочн.кабинета	1,25
	Фельдшер кабинета здорового ребенка	1
	Медицинская сестра хирургического кабинета	0,25
	Медицинская сестра урологического кабинета	0,25
	Медицинская сестра кабинета иммунопрофилактики	1
	Медицинская сестра наркологического кабинета	0,5
	Медицинская сестра аллергол. - иммунол. кабинета	0,5
	Медицинская сестра эндокрин. кабинета	0,25
	медицинский пункт детского сада №4	
	Медицинская сестра	1,00
	медицинский пункт детского сада для раннего возраста №9	
	Медицинская сестра	0,50
	медицинский пункт детского сада №10	
	Медицинская сестра	1,00
	медицинский пункт детского сада №11	
	Медицинская сестра	1,75
	медицинский пункт детского сада №13	
	Медицинская сестра	1,25
	медицинский пункт детского сада комбинированного вида №14	

Медицинская сестра	2,50
медицинский пункт детского сада для раннего возраста №15	
Медицинская сестра	0,50
медицинский пункт детского сада комбинированного вида №16	
Медицинская сестра	2,50
медицинский пункт детского сада №18	
Медицинская сестра	2,25
медицинский пункт детского сада №19	
Медицинская сестра	1,00
медицинский пункт детского сада №21	
Медицинская сестра	1,50
медицинский пункт детского сада присмотра и оздоровления №24	
Медицинская сестра	0,50
медицинский пункт детского сада №29	
Медицинская сестра	1,50
медицинский пункт детского сада №46	
Медицинская сестра	1,50
медицинский пункт центра развития ребенка-детский сад №49	
Медицинская сестра	2,00
медицинский пункт Серковского детского сада	
Медицинская сестра	1,00
медицинский пункт Строчковского детского сада	
Медицинская сестра	1,00
медицинский пункт Зиняковского детского сада	
Медицинская сестра	0,50

медицинский пункт Ильинского детского сада	
Медицинская сестра	0,50
медицинский пункт Тимирязевского детского сада	
Медицинская сестра	1,00
медицинский пункт Ковригинского детского сада	
Медицинская сестра	0,50
медицинский пункт Смольковского детского сада	
Медицинская сестра	0,75
медицинский пункт Аксентисского детского сада	
Медицинская сестра	0,50
медицинский пункт Бриляковского детского сада	
Медицинская сестра	0,50
медицинский пункт Зарубинского детского сада	
Медицинская сестра	0,50
медицинский пункт Краснораменского детского сада	
Медицинская сестра	0,25
медицинский пункт Федуринского детского сада	
Медицинская сестра	0,25
медицинский пункт Воронинского детского сада	
Медицинская сестра	0,25
медицинский пункт Смиркинского детского сада	
Медицинская сестра	0,25
медицинский пункт Городецкого детского дома	
Врач педиатр	0,50
Медицинская сестра	0,50

	медицинский пункт Городецкого Губернского колледжа Медицинская сестра: 2,00 Врач - педиатр: 0,5 Врач - психиатр детский: 1 Медицинская сестра: 1 Врач - педиатр: 0,5 Фельдшер: 1
Итого: 0 ставок	Итого: 91,25 Врачи:27,5 СМП:63,75

Таблица № 21

Обоснование изменения штатного расписания модернизируемого объекта

№ п/п объекта	Наименование объекта до модернизации с указанием типа модернизируемого объекта (ФАП, ВА, УБ, ЦРБ, РБ, городская поликлиника, больница и т.п.)	Наименование объекта после модернизации с указанием типа модернизируемого объекта (ФАП, ВА, УБ, ЦРБ, РБ, городская поликлиника, больница и т.п.)	Обоснование модернизации объекта	Количество штатных должностей на 2020 год, ед.	Количество штатных должностей на 2025 год, ед.	Итоговое отклонение от штатного расписания 2020 года	Обоснование изменения штатного расписания	Источник привлечения медицинского работника
1	ГБУЗ НО «Городецкая ЦРБ»	Детская поликлиника	доступность медицинской помощи	0	91,25	91,25	Строительство	

Таблица № 22

Обоснование привлечения медицинского работника на модернизируемый объект

Наименование медицинской организации	Наименование структурного подразделения	Должность, на которую необходимо привлечь медицинского работника	Срок, до которого необходимо привлечь медицинского работника (в соответствии с датой завершения модернизации медицинской организации)	Источник привлечения медицинского работника (в случае трудоустройства после обучения указывается вид подготовки и сроки завершения подготовки)	Плановый срок трудоустройства специалиста	Совместительство (внутреннее/внешнее), основная должность (в случае внешнего совместительства указывается организация по основной должности)	Коэффициент совмещения	Ответственный от РОИВ за реализацию мероприятия (в должности не ниже заместителя руководителя РОИВ)
ГБУЗ НО «Городецкая ЦРБ»	Детская поликлиника	Зав.отделением - врач - педиатр-участков.	31.12.2025	Привлечение за счет внешних источников: Рекрутинговые сайты сети Интернет / Рекрутинговые агентства, Ярмарка вакансий в образовательной организации (высшего профессионального образования), Центр занятости, Земский доктор, региональная программа "Улучшение жилищных условий специалистов"	31.12.2025	основная должность	1	заместитель министра здравоохранения Нижегородской области
ГБУЗ НО «Городецкая ЦРБ»	Детская поликлиника	Врач педиатр участковый	31.12.2025	Привлечение за счет внешних источников: Рекрутинговые сайты сети Интернет / Рекрутинговые агентства, Ярмарка вакансий в образовательной организации (высшего профессионального образования), Центр занятости, Земский доктор, региональная программа "Улучшение жилищных условий	31.12.2025	основная должность	1,25	заместитель министра здравоохранения Нижегородской области

				специалистов"				
ГБУЗ НО «Городецкая ЦРБ»	Детская поликлиника	Врач педиатр участковый	31.12.2025	Привлечение за счет внешних источников: Рекрутинговые сайты сети Интернет / Рекрутинговые агентства, Ярмарка вакансий в образовательной организации (высшего профессионального образования), Центр занятости, Земский доктор, региональная программа "Улучшение жилищных условий специалистов"	31.12.2025	основная должность	1,25	заместитель министра здравоохранения Нижегородской области
ГБУЗ НО «Городецкая ЦРБ»	Детская поликлиника	Врач педиатр участковый	31.12.2025	Привлечение за счет внешних источников: Рекрутинговые сайты сети Интернет / Рекрутинговые агентства, Ярмарка вакансий в образовательной организации (высшего профессионального образования), Центр занятости, Земский доктор, региональная программа "Улучшение жилищных условий специалистов"	31.12.2025	основная должность	1,25	заместитель министра здравоохранения Нижегородской области
ГБУЗ НО «Городецкая ЦРБ»	Детская поликлиника	Врач педиатр участковый	31.12.2025	Привлечение за счет внешних источников: Рекрутинговые сайты сети Интернет / Рекрутинговые агентства, Ярмарка вакансий в образовательной организации (высшего профессионального образования), Центр занятости, Земский доктор, региональная программа "Улучшение жилищных условий специалистов"	31.12.2025	основная должность	1,25	заместитель министра здравоохранения Нижегородской области
ГБУЗ НО «Городецкая ЦРБ»	Детская поликлиника	Врач педиатр участковый	31.12.2025	Привлечение за счет внешних источников: Рекрутинговые сайты сети Интернет /	31.12.2025	основная должность	1,25	заместитель министра здравоохранения Нижегородской области

				Рекрутинговые агентства, Ярмарка вакансий в образовательной организации (высшего профессионального образования), Центр занятости, Земский доктор, региональная программа "Улучшение жилищных условий специалистов"				
ГБУЗ НО «Городецкая ЦРБ»	Детская поликлиника	Врач педиатр участковый	31.12.2025	Привлечение за счет внешних источников: Рекрутинговые сайты сети Интернет / Рекрутинговые агентства, Ярмарка вакансий в образовательной организации (высшего профессионального образования), Центр занятости, Земский доктор, региональная программа "Улучшение жилищных условий специалистов"	31.12.2025	основная должность	1,25	заместитель министра здравоохранения Нижегородской области
ГБУЗ НО «Городецкая ЦРБ»	Детская поликлиника	Врач педиатр участковый	31.12.2025	Привлечение за счет внешних источников: Рекрутинговые сайты сети Интернет / Рекрутинговые агентства, Ярмарка вакансий в образовательной организации (высшего профессионального образования), Центр занятости, Земский доктор, региональная программа "Улучшение жилищных условий специалистов"	31.12.2025	основная должность	1,25	заместитель министра здравоохранения Нижегородской области
ГБУЗ НО «Городецкая ЦРБ»	Детская поликлиника	Врач - педиатр	31.12.2025	Привлечение за счет внешних источников: Рекрутинговые сайты сети Интернет / Рекрутинговые агентства, Ярмарка вакансий в образовательной организации (высшего профессионального образования), Центр занятости,	31.12.2025	основная должность	1,25	заместитель министра здравоохранения Нижегородской области

				Земский доктор, региональная программа "Улучшение жилищных условий специалистов"				
ГБУЗ НО «Городецкая ЦРБ»	Детская поликлиника	Врач - педиатр	31.12.2025	Привлечение за счет внешних источников: Рекрутинговые сайты сети Интернет / Рекрутинговые агентства, Ярмарка вакансий в образовательной организации (высшего профессионального образования), Центр занятости, Земский доктор, региональная программа "Улучшение жилищных условий специалистов"	31.12.2025	основная должность	1,25	заместитель министра здравоохранения Нижегородской области
ГБУЗ НО «Городецкая ЦРБ»	Детская поликлиника	Врач - педиатр	31.12.2025	Привлечение за счет внешних источников: Рекрутинговые сайты сети Интернет / Рекрутинговые агентства, Ярмарка вакансий в образовательной организации (высшего профессионального образования), Центр занятости, Земский доктор, региональная программа "Улучшение жилищных условий специалистов"	31.12.2025	основная должность	1,25	заместитель министра здравоохранения Нижегородской области
ГБУЗ НО «Городецкая ЦРБ»	Детская поликлиника	Врач - педиатр	31.12.2025	Привлечение за счет внешних источников: Рекрутинговые сайты сети Интернет / Рекрутинговые агентства, Ярмарка вакансий в образовательной организации (высшего профессионального образования), Центр занятости, Земский доктор, региональная программа "Улучшение жилищных условий специалистов"	31.12.2025	основная должность	1,25	заместитель министра здравоохранения Нижегородской области

ГБУЗ НО «Городецкая ЦРБ»	Детская поликлиника	Врач - педиатр	31.12.2025	Привлечение за счет внешних источников: Рекрутинговые сайты сети Интернет / Рекрутинговые агентства, Ярмарка вакансий в образовательной организации (высшего профессионального образования), Центр занятости, Земский доктор, региональная программа "Улучшение жилищных условий специалистов"	31.12.2025	основная должность	1,25	заместитель министра здравоохранения Нижегородской области
ГБУЗ НО «Городецкая ЦРБ»	Детская поликлиника	Врач - педиатр (по неотложной помощи)	31.12.2025	Привлечение за счет внешних источников: Рекрутинговые сайты сети Интернет / Рекрутинговые агентства, Ярмарка вакансий в образовательной организации (высшего профессионального образования), Центр занятости, Земский доктор, региональная программа "Улучшение жилищных условий специалистов"	31.12.2025	основная должность	1	заместитель министра здравоохранения Нижегородской области
ГБУЗ НО «Городецкая ЦРБ»	Детская поликлиника	Врач - оториноларинголог детский	31.12.2025	Привлечение за счет внешних источников: Рекрутинговые сайты сети Интернет / Рекрутинговые агентства, Ярмарка вакансий в образовательной организации (высшего профессионального образования), Центр занятости, Земский доктор, региональная программа "Улучшение жилищных условий специалистов"	31.12.2025	основная должность	1	заместитель министра здравоохранения Нижегородской области
ГБУЗ НО «Городецкая ЦРБ»	Детская поликлиника	Врач невролог детский	31.12.2025	Привлечение за счет внешних источников: Рекрутинговые сайты сети Интернет / Рекрутинговые агентства, Ярмарка вакансий в	31.12.2025	основная должность	1	заместитель министра здравоохранения Нижегородской области

				образовательной организации (высшего профессионального образования), Центр занятости, Земский доктор, региональная программа "Улучшение жилищных условий специалистов"				
ГБУЗ НО «Городецкая ЦРБ»	Детская поликлиника	Врач офтальмолог детский	31.12.2025	Привлечение за счет внешних источников: Рекрутинговые сайты сети Интернет / Рекрутинговые агентства, Ярмарка вакансий в образовательной организации (высшего профессионального образования), Центр занятости, Земский доктор, региональная программа "Улучшение жилищных условий специалистов"	31.12.2025	основная должность	1	заместитель министра здравоохранения Нижегородской области
ГБУЗ НО «Городецкая ЦРБ»	Детская поликлиника	Врач - психиатр детский	31.12.2025	Привлечение за счет внешних источников: Рекрутинговые сайты сети Интернет / Рекрутинговые агентства, Ярмарка вакансий в образовательной организации (высшего профессионального образования), Центр занятости, Земский доктор, региональная программа "Улучшение жилищных условий специалистов"	31.12.2025	основная должность	1	заместитель министра здравоохранения Нижегородской области
ГБУЗ НО «Городецкая ЦРБ»	Детская поликлиника	Врач - дерматовенеролог детский	31.12.2025	Привлечение за счет внешних источников: Рекрутинговые сайты сети Интернет / Рекрутинговые агентства, Ярмарка вакансий в образовательной организации (высшего профессионального образования), Центр занятости, Земский доктор, региональная программа "Улучшение	31.12.2025	основная должность	0,5	заместитель министра здравоохранения Нижегородской области

				жилищных условий специалистов"				
ГБУЗ НО «Городецкая ЦРБ»	Детская поликлиника	Врач - детский хирург	31.12.2025	Привлечение за счет внешних источников: Рекрутинговые сайты сети Интернет / Рекрутинговые агентства, Ярмарка вакансий в образовательной организации (высшего профессионального образования), Центр занятости, Земский доктор, региональная программа "Улучшение жилищных условий специалистов"	31.12.2025	основная должность	0,5	заместитель министра здравоохранения Нижегородской области
ГБУЗ НО «Городецкая ЦРБ»	Детская поликлиника	Врач - детский травматолог -ортопед	31.12.2025	Привлечение за счет внешних источников: Рекрутинговые сайты сети Интернет / Рекрутинговые агентства, Ярмарка вакансий в образовательной организации (высшего профессионального образования), Центр занятости, Земский доктор, региональная программа "Улучшение жилищных условий специалистов"	31.12.2025	основная должность	0,25	заместитель министра здравоохранения Нижегородской области
ГБУЗ НО «Городецкая ЦРБ»	Детская поликлиника	Врач - уролог	31.12.2025	Привлечение за счет внешних источников: Рекрутинговые сайты сети Интернет / Рекрутинговые агентства, Ярмарка вакансий в образовательной организации (высшего профессионального образования), Центр занятости, Земский доктор, региональная программа "Улучшение жилищных условий специалистов"	31.12.2025	основная должность	0,25	заместитель министра здравоохранения Нижегородской области
ГБУЗ НО «Городец	Детская поликли	Врач -УЗИ	31.12.2025	Привлечение за счет внешних источников: Рекрутинговые	31.12.2025	основная должность	0,5	заместитель министра здравоохранения

кая ЦРБ»	ника			сайты сети Интернет / Рекрутинговые агентства, Ярмарка вакансий в образовательной организации (высшего профессионального образования), Центр занятости, Земский доктор, региональная программа "Улучшение жилищных условий специалистов"				Нижегородской области
ГБУЗ НО «Городецкая ЦРБ»	Детская поликлиника	Врач - аллерголог - иммунолог детский	31.12.2025	Привлечение за счет внешних источников: Рекрутинговые сайты сети Интернет / Рекрутинговые агентства, Ярмарка вакансий в образовательной организации (высшего профессионального образования), Центр занятости, Земский доктор, региональная программа "Улучшение жилищных условий специалистов"	31.12.2025	основная должность	0,5	заместитель министра здравоохранения Нижегородской области
ГБУЗ НО «Городецкая ЦРБ»	Детская поликлиника	Врач - эндокринолог детский	31.12.2025	Привлечение за счет внешних источников: Рекрутинговые сайты сети Интернет / Рекрутинговые агентства, Ярмарка вакансий в образовательной организации (высшего профессионального образования), Центр занятости, Земский доктор, региональная программа "Улучшение жилищных условий специалистов"	31.12.2025	основная должность	0,25	заместитель министра здравоохранения Нижегородской области
ГБУЗ НО «Городецкая ЦРБ»	Детская поликлиника	Врач - психиатр - нарколог подростковый	31.12.2025	Привлечение за счет внешних источников: Рекрутинговые сайты сети Интернет / Рекрутинговые агентства, Ярмарка вакансий в образовательной организации (высшего профессионального	31.12.2025	основная должность	1,25	заместитель министра здравоохранения Нижегородской области

				образования), Центр занятости, Земский доктор, региональная программа "Улучшение жилищных условий специалистов"				
ГБУЗ НО «Городецкая ЦРБ»	Детская поликлиника	Старшая медицинская сестра	31.12.2025	Привлечение за счет внешних источников: Рекрутинговые сайты сети Интернет / Рекрутинговые агентства, Ярмарка вакансий в образовательной организации (среднего профессионального образования), Центр занятости, региональная программа "Улучшение жилищных условий специалистов"	31.12.2025	основная должность	1	заместитель министра здравоохранения Нижегородской области
ГБУЗ НО «Городецкая ЦРБ»	Детская поликлиника	Старшая медицинская сестра ДШО	31.12.2025	Привлечение за счет внешних источников: Рекрутинговые сайты сети Интернет / Рекрутинговые агентства, Ярмарка вакансий в образовательной организации (среднего профессионального образования), Центр занятости, региональная программа "Улучшение жилищных условий специалистов"	31.12.2025	основная должность	1	заместитель министра здравоохранения Нижегородской области
ГБУЗ НО «Городецкая ЦРБ»	Детская поликлиника	Медицинская сестра участковая	31.12.2025	Привлечение за счет внешних источников: Рекрутинговые сайты сети Интернет / Рекрутинговые агентства, Ярмарка вакансий в образовательной организации (среднего профессионального образования), Центр занятости, региональная программа "Улучшение жилищных условий специалистов"	31.12.2025	основная должность	1,25	заместитель министра здравоохранения Нижегородской области
ГБУЗ НО «Городец	Детская поликли	Медицинская сестра	31.12.2025	Привлечение за счет внешних источников: Рекрутинговые	31.12.2025	основная должность	1,25	заместитель министра здравоохранения

кая ЦРБ»	ника	участковая		сайты сети Интернет / Рекрутинговые агентства, Ярмарка вакансий в образовательной организации (среднего профессионального образования), Центр занятости, региональная программа "Улучшение жилищных условий специалистов"				Нижегородской области
ГБУЗ НО «Городецкая ЦРБ»	Детская поликлиника	Медицинская сестра участковая	31.12.2025	Привлечение за счет внешних источников: Рекрутинговые сайты сети Интернет / Рекрутинговые агентства, Ярмарка вакансий в образовательной организации (среднего профессионального образования), Центр занятости, региональная программа "Улучшение жилищных условий специалистов"	31.12.2025	основная должность	1,25	заместитель министра здравоохранения Нижегородской области
ГБУЗ НО «Городецкая ЦРБ»	Детская поликлиника	Медицинская сестра участковая	31.12.2025	Привлечение за счет внешних источников: Рекрутинговые сайты сети Интернет / Рекрутинговые агентства, Ярмарка вакансий в образовательной организации (среднего профессионального образования), Центр занятости, региональная программа "Улучшение жилищных условий специалистов"	31.12.2025	основная должность	1,25	заместитель министра здравоохранения Нижегородской области
ГБУЗ НО «Городецкая ЦРБ»	Детская поликлиника	Медицинская сестра участковая	31.12.2025	Привлечение за счет внешних источников: Рекрутинговые сайты сети Интернет / Рекрутинговые агентства, Ярмарка вакансий в образовательной организации (среднего профессионального образования), Центр занятости, региональная программа "Улучшение жилищных условий	31.12.2025	основная должность	1,25	заместитель министра здравоохранения Нижегородской области

				специалистов"				
ГБУЗ НО «Городецкая ЦРБ»	Детская поликлиника	Медицинская сестра участковая	31.12.2025	Привлечение за счет внешних источников: Рекрутинговые сайты сети Интернет / Рекрутинговые агентства, Ярмарка вакансий в образовательной организации (среднего профессионального образования), Центр занятости, региональная программа "Улучшение жилищных условий специалистов"	31.12.2025	основная должность	1,25	заместитель министра здравоохранения Нижегородской области
ГБУЗ НО «Городецкая ЦРБ»	Детская поликлиника	Медицинская сестра участковая	31.12.2025	Привлечение за счет внешних источников: Рекрутинговые сайты сети Интернет / Рекрутинговые агентства, Ярмарка вакансий в образовательной организации (среднего профессионального образования), Центр занятости, региональная программа "Улучшение жилищных условий специалистов"	31.12.2025	основная должность	1,25	заместитель министра здравоохранения Нижегородской области
ГБУЗ НО «Городецкая ЦРБ»	Детская поликлиника	Медицинская сестра	31.12.2025	Привлечение за счет внешних источников: Рекрутинговые сайты сети Интернет / Рекрутинговые агентства, Ярмарка вакансий в образовательной организации (среднего профессионального образования), Центр занятости, региональная программа "Улучшение жилищных условий специалистов"	31.12.2025	основная должность	1	заместитель министра здравоохранения Нижегородской области
ГБУЗ НО «Городецкая ЦРБ»	Детская поликлиника	Медицинская сестра	31.12.2025	Привлечение за счет внешних источников: Рекрутинговые сайты сети Интернет / Рекрутинговые агентства, Ярмарка вакансий в образовательной организации	31.12.2025	основная должность	0,75	заместитель министра здравоохранения Нижегородской области

				(среднего профессионального образования), Центр занятости, региональная программа "Улучшение жилищных условий специалистов"				
ГБУЗ НО «Городецкая ЦРБ»	Детская поликлиника	Медицинская сестра	31.12.2025	Привлечение за счет внешних источников: Рекрутинговые сайты сети Интернет / Рекрутинговые агентства, Ярмарка вакансий в образовательной организации (среднего профессионального образования), Центр занятости, региональная программа "Улучшение жилищных условий специалистов"	31.12.2025	основная должность	1	заместитель министра здравоохранения Нижегородской области
ГБУЗ НО «Городецкая ЦРБ»	Детская поликлиника	Медицинская сестра оториноларингологического кабинета	31.12.2025	Привлечение за счет внешних источников: Рекрутинговые сайты сети Интернет / Рекрутинговые агентства, Ярмарка вакансий в образовательной организации (среднего профессионального образования), Центр занятости, региональная программа "Улучшение жилищных условий специалистов"	31.12.2025	основная должность	1	заместитель министра здравоохранения Нижегородской области
ГБУЗ НО «Городецкая ЦРБ»	Детская поликлиника	Медицинская сестра офтальмологического кабинета	31.12.2025	Привлечение за счет внешних источников: Рекрутинговые сайты сети Интернет / Рекрутинговые агентства, Ярмарка вакансий в образовательной организации (среднего профессионального образования), Центр занятости, региональная программа "Улучшение жилищных условий специалистов"	31.12.2025	основная должность	1,25	заместитель министра здравоохранения Нижегородской области
ГБУЗ НО «Городец	Детская поликли	Медицинская сестра	31.12.2025	Привлечение за счет внешних источников: Рекрутинговые	31.12.2025	основная должность	1,25	заместитель министра здравоохранения

кая ЦРБ»	ника	процедурной		сайты сети Интернет / Рекрутинговые агентства, Ярмарка вакансий в образовательной организации (среднего профессионального образования), Центр занятости, региональная программа "Улучшение жилищных условий специалистов"				Нижегородской области
ГБУЗ НО «Городецкая ЦРБ»	Детская поликлиника	Медицинская сестра	31.12.2025	Привлечение за счет внешних источников: Рекрутинговые сайты сети Интернет / Рекрутинговые агентства, Ярмарка вакансий в образовательной организации (среднего профессионального образования), Центр занятости, региональная программа "Улучшение жилищных условий специалистов"	31.12.2025	основная должность	1	заместитель министра здравоохранения Нижегородской области
ГБУЗ НО «Городецкая ЦРБ»	Детская поликлиника	Фельдшер	31.12.2025	Привлечение за счет внешних источников: Рекрутинговые сайты сети Интернет / Рекрутинговые агентства, Ярмарка вакансий в образовательной организации (среднего профессионального образования), Центр занятости, региональная программа "Улучшение жилищных условий специалистов"	31.12.2025	основная должность	1,25	заместитель министра здравоохранения Нижегородской области
ГБУЗ НО «Городецкая ЦРБ»	Детская поликлиника	Фельдшер	31.12.2025	Привлечение за счет внешних источников: Рекрутинговые сайты сети Интернет / Рекрутинговые агентства, Ярмарка вакансий в образовательной организации (среднего профессионального образования), Центр занятости, региональная программа "Улучшение жилищных условий	31.12.2025	основная должность	1,25	заместитель министра здравоохранения Нижегородской области

				специалистов"				
ГБУЗ НО «Городецкая ЦРБ»	Детская поликлиника	Фельдшер	31.12.2025	Привлечение за счет внешних источников: Рекрутинговые сайты сети Интернет / Рекрутинговые агентства, Ярмарка вакансий в образовательной организации (среднего профессионального образования), Центр занятости, региональная программа "Улучшение жилищных условий специалистов"	31.12.2025	основная должность	1,25	заместитель министра здравоохранения Нижегородской области
ГБУЗ НО «Городецкая ЦРБ»	Детская поликлиника	Фельдшер	31.12.2025	Привлечение за счет внешних источников: Рекрутинговые сайты сети Интернет / Рекрутинговые агентства, Ярмарка вакансий в образовательной организации (среднего профессионального образования), Центр занятости, региональная программа "Улучшение жилищных условий специалистов"	31.12.2025	основная должность	1	заместитель министра здравоохранения Нижегородской области
ГБУЗ НО «Городецкая ЦРБ»	Детская поликлиника	Медицинская сестра психиатрического кабинета	31.12.2025	Привлечение за счет внешних источников: Рекрутинговые сайты сети Интернет / Рекрутинговые агентства, Ярмарка вакансий в образовательной организации (среднего профессионального образования), Центр занятости, региональная программа "Улучшение жилищных условий специалистов"	31.12.2025	основная должность	1	заместитель министра здравоохранения Нижегородской области
ГБУЗ НО «Городецкая ЦРБ»	Детская поликлиника	Медицинская сестра дерматовенерологического кабинета	31.12.2025	Привлечение за счет внешних источников: Рекрутинговые сайты сети Интернет / Рекрутинговые агентства, Ярмарка вакансий в образовательной организации	31.12.2025	основная должность	0,5	заместитель министра здравоохранения Нижегородской области

				(среднего профессионального образования), Центр занятости, региональная программа "Улучшение жилищных условий специалистов"				
ГБУЗ НО «Городецкая ЦРБ»	Детская поликлиника	Медицинская сестра неврологического кабинета	31.12.2025	Привлечение за счет внешних источников: Рекрутинговые сайты сети Интернет / Рекрутинговые агентства, Ярмарка вакансий в образовательной организации (среднего профессионального образования), Центр занятости, региональная программа "Улучшение жилищных условий специалистов"	31.12.2025	основная должность	1	заместитель министра здравоохранения Нижегородской области
ГБУЗ НО «Городецкая ЦРБ»	Детская поликлиника	Медицинская сестра прививочн. кабинета	31.12.2025	Привлечение за счет внешних источников: Рекрутинговые сайты сети Интернет / Рекрутинговые агентства, Ярмарка вакансий в образовательной организации (среднего профессионального образования), Центр занятости, региональная программа "Улучшение жилищных условий специалистов"	31.12.2025	основная должность	1,25	заместитель министра здравоохранения Нижегородской области
ГБУЗ НО «Городецкая ЦРБ»	Детская поликлиника	Фельдшер кабинета здорового ребенка	31.12.2025	Привлечение за счет внешних источников: Рекрутинговые сайты сети Интернет / Рекрутинговые агентства, Ярмарка вакансий в образовательной организации (среднего профессионального образования), Центр занятости, региональная программа "Улучшение жилищных условий специалистов"	31.12.2025	основная должность	1	заместитель министра здравоохранения Нижегородской области
ГБУЗ НО «Городец	Детская поликли	Медицинская сестра	31.12.2025	Привлечение за счет внешних источников: Рекрутинговые	31.12.2025	основная должность	0,25	заместитель министра здравоохранения

кая ЦРБ»	ника	хирургического кабинета		сайты сети Интернет / Рекрутинговые агентства, Ярмарка вакансий в образовательной организации (среднего профессионального образования), Центр занятости, региональная программа "Улучшение жилищных условий специалистов"				Нижегородской области
ГБУЗ НО «Городецкая ЦРБ»	Детская поликлиника	Медицинская сестра урологического кабинета	31.12.2025	Привлечение за счет внешних источников: Рекрутинговые сайты сети Интернет / Рекрутинговые агентства, Ярмарка вакансий в образовательной организации (среднего профессионального образования), Центр занятости, региональная программа "Улучшение жилищных условий специалистов"	31.12.2025	основная должность	0,25	заместитель министра здравоохранения Нижегородской области
ГБУЗ НО «Городецкая ЦРБ»	Детская поликлиника	Медицинская сестра кабинета иммунопрофилактики	31.12.2025	Привлечение за счет внешних источников: Рекрутинговые сайты сети Интернет / Рекрутинговые агентства, Ярмарка вакансий в образовательной организации (среднего профессионального образования), Центр занятости, региональная программа "Улучшение жилищных условий специалистов"	31.12.2025	основная должность	1	заместитель министра здравоохранения Нижегородской области
ГБУЗ НО «Городецкая ЦРБ»	Детская поликлиника	Медицинская сестра наркологического кабинета	31.12.2025	Привлечение за счет внешних источников: Рекрутинговые сайты сети Интернет / Рекрутинговые агентства, Ярмарка вакансий в образовательной организации (среднего профессионального образования), Центр занятости, региональная программа "Улучшение жилищных условий	31.12.2025	основная должность	0,5	заместитель министра здравоохранения Нижегородской области

				специалистов"				
ГБУЗ НО «Городецкая ЦРБ»	Детская поликлиника	Медицинская сестра аллергол. - иммунол. кабинета	31.12.2025	Привлечение за счет внешних источников: Рекрутинговые сайты сети Интернет / Рекрутинговые агентства, Ярмарка вакансий в образовательной организации (среднего профессионального образования), Центр занятости, региональная программа "Улучшение жилищных условий специалистов"	31.12.2025	основная должность	0,5	заместитель министра здравоохранения Нижегородской области
ГБУЗ НО «Городецкая ЦРБ»	Детская поликлиника	Медицинская сестра эндокрин. кабинета	31.12.2025	Привлечение за счет внешних источников: Рекрутинговые сайты сети Интернет / Рекрутинговые агентства, Ярмарка вакансий в образовательной организации (среднего профессионального образования), Центр занятости, региональная программа "Улучшение жилищных условий специалистов"	31.12.2025	основная должность	0,25	заместитель министра здравоохранения Нижегородской области
ГБУЗ НО «Городецкая ЦРБ»	Детская поликлиника	Медицинская сестра	31.12.2025	Привлечение за счет внешних источников: Рекрутинговые сайты сети Интернет / Рекрутинговые агентства, Ярмарка вакансий в образовательной организации (среднего профессионального образования), Центр занятости, региональная программа "Улучшение жилищных условий специалистов"	31.12.2025	основная должность	1	заместитель министра здравоохранения Нижегородской области
ГБУЗ НО «Городецкая ЦРБ»	Детская поликлиника	Медицинская сестра	31.12.2025	Привлечение за счет внешних источников: Рекрутинговые сайты сети Интернет / Рекрутинговые агентства, Ярмарка вакансий в образовательной организации	31.12.2025	основная должность	0,5	заместитель министра здравоохранения Нижегородской области

				(среднего профессионального образования), Центр занятости, региональная программа "Улучшение жилищных условий специалистов"				
ГБУЗ НО «Городецкая ЦРБ»	Детская поликлиника	Медицинская сестра	31.12.2025	Привлечение за счет внешних источников: Рекрутинговые сайты сети Интернет / Рекрутинговые агентства, Ярмарка вакансий в образовательной организации (среднего профессионального образования), Центр занятости, региональная программа "Улучшение жилищных условий специалистов"	31.12.2025	основная должность	1	заместитель министра здравоохранения Нижегородской области
ГБУЗ НО «Городецкая ЦРБ»	Детская поликлиника	Медицинская сестра	31.12.2025	Привлечение за счет внешних источников: Рекрутинговые сайты сети Интернет / Рекрутинговые агентства, Ярмарка вакансий в образовательной организации (среднего профессионального образования), Центр занятости, региональная программа "Улучшение жилищных условий специалистов"	31.12.2025	основная должность	0,75	заместитель министра здравоохранения Нижегородской области
ГБУЗ НО «Городецкая ЦРБ»	Детская поликлиника	Медицинская сестра	31.12.2025	Привлечение за счет внешних источников: Рекрутинговые сайты сети Интернет / Рекрутинговые агентства, Ярмарка вакансий в образовательной организации (среднего профессионального образования), Центр занятости, региональная программа "Улучшение жилищных условий специалистов"	31.12.2025	основная должность	1	заместитель министра здравоохранения Нижегородской области
ГБУЗ НО «Городец	Детская поликли	Медицинская сестра	31.12.2025	Привлечение за счет внешних источников: Рекрутинговые	31.12.2025	основная должность	1,25	заместитель министра здравоохранения

кая ЦРБ»	ника			сайты сети Интернет / Рекрутинговые агентства, Ярмарка вакансий в образовательной организации (среднего профессионального образования), Центр занятости, региональная программа "Улучшение жилищных условий специалистов"				Нижегородской области
ГБУЗ НО «Городецкая ЦРБ»	Детская поликлиника	Медицинская сестра	31.12.2025	Привлечение за счет внешних источников: Рекрутинговые сайты сети Интернет / Рекрутинговые агентства, Ярмарка вакансий в образовательной организации (среднего профессионального образования), Центр занятости, региональная программа "Улучшение жилищных условий специалистов"	31.12.2025	основная должность	1,25	заместитель министра здравоохранения Нижегородской области
ГБУЗ НО «Городецкая ЦРБ»	Детская поликлиника	Медицинская сестра	31.12.2025	Привлечение за счет внешних источников: Рекрутинговые сайты сети Интернет / Рекрутинговые агентства, Ярмарка вакансий в образовательной организации (среднего профессионального образования), Центр занятости, региональная программа "Улучшение жилищных условий специалистов"	31.12.2025	основная должность	1,25	заместитель министра здравоохранения Нижегородской области
ГБУЗ НО «Городецкая ЦРБ»	Детская поликлиника	Медицинская сестра	31.12.2025	Привлечение за счет внешних источников: Рекрутинговые сайты сети Интернет / Рекрутинговые агентства, Ярмарка вакансий в образовательной организации (среднего профессионального образования), Центр занятости, региональная программа "Улучшение жилищных условий	31.12.2025	основная должность	0,5	заместитель министра здравоохранения Нижегородской области

				специалистов"				
ГБУЗ НО «Городецкая ЦРБ»	Детская поликлиника	Медицинская сестра	31.12.2025	Привлечение за счет внешних источников: Рекрутинговые сайты сети Интернет / Рекрутинговые агентства, Ярмарка вакансий в образовательной организации (среднего профессионального образования), Центр занятости, региональная программа "Улучшение жилищных условий специалистов"	31.12.2025	основная должность	1,25	заместитель министра здравоохранения Нижегородской области
ГБУЗ НО «Городецкая ЦРБ»	Детская поликлиника	Медицинская сестра	31.12.2025	Привлечение за счет внешних источников: Рекрутинговые сайты сети Интернет / Рекрутинговые агентства, Ярмарка вакансий в образовательной организации (среднего профессионального образования), Центр занятости, региональная программа "Улучшение жилищных условий специалистов"	31.12.2025	основная должность	1,25	заместитель министра здравоохранения Нижегородской области
ГБУЗ НО «Городецкая ЦРБ»	Детская поликлиника	Медицинская сестра	31.12.2025	Привлечение за счет внешних источников: Рекрутинговые сайты сети Интернет / Рекрутинговые агентства, Ярмарка вакансий в образовательной организации (среднего профессионального образования), Центр занятости, региональная программа "Улучшение жилищных условий специалистов"	31.12.2025	основная должность	1	заместитель министра здравоохранения Нижегородской области
ГБУЗ НО «Городецкая ЦРБ»	Детская поликлиника	Медицинская сестра	31.12.2025	Привлечение за счет внешних источников: Рекрутинговые сайты сети Интернет / Рекрутинговые агентства, Ярмарка вакансий в образовательной организации	31.12.2025	основная должность	1,25	заместитель министра здравоохранения Нижегородской области

				(среднего профессионального образования), Центр занятости, региональная программа "Улучшение жилищных условий специалистов"				
ГБУЗ НО «Городецкая ЦРБ»	Детская поликлиника	Медицинская сестра	31.12.2025	Привлечение за счет внешних источников: Рекрутинговые сайты сети Интернет / Рекрутинговые агентства, Ярмарка вакансий в образовательной организации (среднего профессионального образования), Центр занятости, региональная программа "Улучшение жилищных условий специалистов"	31.12.2025	основная должность	1	заместитель министра здравоохранения Нижегородской области
ГБУЗ НО «Городецкая ЦРБ»	Детская поликлиника	Медицинская сестра	31.12.2025	Привлечение за счет внешних источников: Рекрутинговые сайты сети Интернет / Рекрутинговые агентства, Ярмарка вакансий в образовательной организации (среднего профессионального образования), Центр занятости, региональная программа "Улучшение жилищных условий специалистов"	31.12.2025	основная должность	1,5	заместитель министра здравоохранения Нижегородской области
ГБУЗ НО «Городецкая ЦРБ»	Детская поликлиника	Медицинская сестра	31.12.2025	Привлечение за счет внешних источников: Рекрутинговые сайты сети Интернет / Рекрутинговые агентства, Ярмарка вакансий в образовательной организации (среднего профессионального образования), Центр занятости, региональная программа "Улучшение жилищных условий специалистов"	31.12.2025	основная должность	0,5	заместитель министра здравоохранения Нижегородской области
ГБУЗ НО «Городец	Детская поликли	Медицинская сестра	31.12.2025	Привлечение за счет внешних источников: Рекрутинговые	31.12.2025	основная должность	1,5	заместитель министра здравоохранения

кая ЦРБ»	ника			сайты сети Интернет / Рекрутинговые агентства, Ярмарка вакансий в образовательной организации (среднего профессионального образования), Центр занятости, региональная программа "Улучшение жилищных условий специалистов"				Нижегородской области
ГБУЗ НО «Городецкая ЦРБ»	Детская поликлиника	Медицинская сестра	31.12.2025	Привлечение за счет внешних источников: Рекрутинговые сайты сети Интернет / Рекрутинговые агентства, Ярмарка вакансий в образовательной организации (среднего профессионального образования), Центр занятости, региональная программа "Улучшение жилищных условий специалистов"	31.12.2025	основная должность	1,5	заместитель министра здравоохранения Нижегородской области
ГБУЗ НО «Городецкая ЦРБ»	Детская поликлиника	Медицинская сестра	31.12.2025	Привлечение за счет внешних источников: Рекрутинговые сайты сети Интернет / Рекрутинговые агентства, Ярмарка вакансий в образовательной организации (среднего профессионального образования), Центр занятости, региональная программа "Улучшение жилищных условий специалистов"	31.12.2025	основная должность	1	заместитель министра здравоохранения Нижегородской области
ГБУЗ НО «Городецкая ЦРБ»	Детская поликлиника	Медицинская сестра	31.12.2025	Привлечение за счет внешних источников: Рекрутинговые сайты сети Интернет / Рекрутинговые агентства, Ярмарка вакансий в образовательной организации (среднего профессионального образования), Центр занятости, региональная программа "Улучшение жилищных условий	31.12.2025	основная должность	1	заместитель министра здравоохранения Нижегородской области

				специалистов"				
ГБУЗ НО «Городецкая ЦРБ»	Детская поликлиника	Медицинская сестра	31.12.2025	Привлечение за счет внешних источников: Рекрутинговые сайты сети Интернет / Рекрутинговые агентства, Ярмарка вакансий в образовательной организации (среднего профессионального образования), Центр занятости, региональная программа "Улучшение жилищных условий специалистов"	31.12.2025	основная должность	1	заместитель министра здравоохранения Нижегородской области
ГБУЗ НО «Городецкая ЦРБ»	Детская поликлиника	Медицинская сестра	31.12.2025	Привлечение за счет внешних источников: Рекрутинговые сайты сети Интернет / Рекрутинговые агентства, Ярмарка вакансий в образовательной организации (среднего профессионального образования), Центр занятости, региональная программа "Улучшение жилищных условий специалистов"	31.12.2025	основная должность	1	заместитель министра здравоохранения Нижегородской области
ГБУЗ НО «Городецкая ЦРБ»	Детская поликлиника	Медицинская сестра	31.12.2025	Привлечение за счет внешних источников: Рекрутинговые сайты сети Интернет / Рекрутинговые агентства, Ярмарка вакансий в образовательной организации (среднего профессионального образования), Центр занятости, региональная программа "Улучшение жилищных условий специалистов"	31.12.2025	основная должность	0,5	заместитель министра здравоохранения Нижегородской области
ГБУЗ НО «Городецкая ЦРБ»	Детская поликлиника	Медицинская сестра	31.12.2025	Привлечение за счет внешних источников: Рекрутинговые сайты сети Интернет / Рекрутинговые агентства, Ярмарка вакансий в образовательной организации	31.12.2025	основная должность	0,5	заместитель министра здравоохранения Нижегородской области

				(среднего профессионального образования), Центр занятости, региональная программа "Улучшение жилищных условий специалистов"				
ГБУЗ НО «Городецкая ЦРБ»	Детская поликлиника	Медицинская сестра	31.12.2025	Привлечение за счет внешних источников: Рекрутинговые сайты сети Интернет / Рекрутинговые агентства, Ярмарка вакансий в образовательной организации (среднего профессионального образования), Центр занятости, региональная программа "Улучшение жилищных условий специалистов"	31.12.2025	основная должность	1	заместитель министра здравоохранения Нижегородской области
ГБУЗ НО «Городецкая ЦРБ»	Детская поликлиника	Медицинская сестра	31.12.2025	Привлечение за счет внешних источников: Рекрутинговые сайты сети Интернет / Рекрутинговые агентства, Ярмарка вакансий в образовательной организации (среднего профессионального образования), Центр занятости, региональная программа "Улучшение жилищных условий специалистов"	31.12.2025	основная должность	0,5	заместитель министра здравоохранения Нижегородской области
ГБУЗ НО «Городецкая ЦРБ»	Детская поликлиника	Медицинская сестра	31.12.2025	Привлечение за счет внешних источников: Рекрутинговые сайты сети Интернет / Рекрутинговые агентства, Ярмарка вакансий в образовательной организации (среднего профессионального образования), Центр занятости, региональная программа "Улучшение жилищных условий специалистов"	31.12.2025	основная должность	0,75	заместитель министра здравоохранения Нижегородской области
ГБУЗ НО «Городец	Детская поликли	Медицинская сестра	31.12.2025	Привлечение за счет внешних источников: Рекрутинговые	31.12.2025	основная должность	0,5	заместитель министра здравоохранения

кая ЦРБ»	ника			сайты сети Интернет / Рекрутинговые агентства, Ярмарка вакансий в образовательной организации (среднего профессионального образования), Центр занятости, региональная программа "Улучшение жилищных условий специалистов"				Нижегородской области
ГБУЗ НО «Городецкая ЦРБ»	Детская поликлиника	Медицинская сестра	31.12.2025	Привлечение за счет внешних источников: Рекрутинговые сайты сети Интернет / Рекрутинговые агентства, Ярмарка вакансий в образовательной организации (среднего профессионального образования), Центр занятости, региональная программа "Улучшение жилищных условий специалистов"	31.12.2025	основная должность	0,5	заместитель министра здравоохранения Нижегородской области
ГБУЗ НО «Городецкая ЦРБ»	Детская поликлиника	Медицинская сестра	31.12.2025	Привлечение за счет внешних источников: Рекрутинговые сайты сети Интернет / Рекрутинговые агентства, Ярмарка вакансий в образовательной организации (среднего профессионального образования), Центр занятости, региональная программа "Улучшение жилищных условий специалистов"	31.12.2025	основная должность	0,5	заместитель министра здравоохранения Нижегородской области
ГБУЗ НО «Городецкая ЦРБ»	Детская поликлиника	Медицинская сестра	31.12.2025	Привлечение за счет внешних источников: Рекрутинговые сайты сети Интернет / Рекрутинговые агентства, Ярмарка вакансий в образовательной организации (среднего профессионального образования), Центр занятости, региональная программа "Улучшение жилищных условий	31.12.2025	основная должность	0,25	заместитель министра здравоохранения Нижегородской области

				специалистов"				
ГБУЗ НО «Городецкая ЦРБ»	Детская поликлиника	Медицинская сестра	31.12.2025	Привлечение за счет внешних источников: Рекрутинговые сайты сети Интернет / Рекрутинговые агентства, Ярмарка вакансий в образовательной организации (среднего профессионального образования), Центр занятости, региональная программа "Улучшение жилищных условий специалистов"	31.12.2025	основная должность	0,25	заместитель министра здравоохранения Нижегородской области
ГБУЗ НО «Городецкая ЦРБ»	Детская поликлиника	Медицинская сестра	31.12.2025	Привлечение за счет внешних источников: Рекрутинговые сайты сети Интернет / Рекрутинговые агентства, Ярмарка вакансий в образовательной организации (среднего профессионального образования), Центр занятости, региональная программа "Улучшение жилищных условий специалистов"	31.12.2025	основная должность	0,25	заместитель министра здравоохранения Нижегородской области
ГБУЗ НО «Городецкая ЦРБ»	Детская поликлиника	Медицинская сестра	31.12.2025	Привлечение за счет внешних источников: Рекрутинговые сайты сети Интернет / Рекрутинговые агентства, Ярмарка вакансий в образовательной организации (среднего профессионального образования), Центр занятости, региональная программа "Улучшение жилищных условий специалистов"	31.12.2025	основная должность	0,25	заместитель министра здравоохранения Нижегородской области
ГБУЗ НО «Городецкая ЦРБ»	Детская поликлиника	Врач педиатр	31.12.2025	Привлечение за счет внешних источников: Рекрутинговые сайты сети Интернет / Рекрутинговые агентства, Ярмарка вакансий в образовательной организации	31.12.2025	основная должность	0,5	заместитель министра здравоохранения Нижегородской области

				(среднего профессионального образования), Центр занятости, региональная программа "Улучшение жилищных условий специалистов"				
ГБУЗ НО «Городецкая ЦРБ»	Детская поликлиника	Медицинская сестра	31.12.2025	Привлечение за счет внешних источников: Рекрутинговые сайты сети Интернет / Рекрутинговые агентства, Ярмарка вакансий в образовательной организации (среднего профессионального образования), Центр занятости, региональная программа "Улучшение жилищных условий специалистов"	31.12.2025	основная должность	0,5	заместитель министра здравоохранения Нижегородской области
ГБУЗ НО «Городецкая ЦРБ»	Детская поликлиника	Медицинская сестра	31.12.2025	Привлечение за счет внешних источников: Рекрутинговые сайты сети Интернет / Рекрутинговые агентства, Ярмарка вакансий в образовательной организации (среднего профессионального образования), Центр занятости, региональная программа "Улучшение жилищных условий специалистов"	31.12.2025	основная должность	1	заместитель министра здравоохранения Нижегородской области
ГБУЗ НО «Городецкая ЦРБ»	Детская поликлиника	Медицинская сестра	31.12.2025	Привлечение за счет внешних источников: Рекрутинговые сайты сети Интернет / Рекрутинговые агентства, Ярмарка вакансий в образовательной организации (среднего профессионального образования), Центр занятости, региональная программа "Улучшение жилищных условий специалистов"	31.12.2025	основная должность	1	заместитель министра здравоохранения Нижегородской области
ГБУЗ НО «Городец	Детская поликли	Врач - педиатр	31.12.2025	Привлечение за счет внешних источников: Рекрутинговые	31.12.2025	основная должность	0,5	заместитель министра здравоохранения

кая ЦРБ»	ника			сайты сети Интернет / Рекрутинговые агентства, Ярмарка вакансий в образовательной организации (высшего профессионального образования), Центр занятости, Земский доктор, региональная программа "Улучшение жилищных условий специалистов"				Нижегородской области
ГБУЗ НО «Городецкая ЦРБ»	Детская поликлиника	Врач - психиатр детский	31.12.2025	Привлечение за счет внешних источников: Рекрутинговые сайты сети Интернет / Рекрутинговые агентства, Ярмарка вакансий в образовательной организации (высшего профессионального образования), Центр занятости, Земский доктор, региональная программа "Улучшение жилищных условий специалистов"	31.12.2025	основная должность	1	заместитель министра здравоохранения Нижегородской области
ГБУЗ НО «Городецкая ЦРБ»	Детская поликлиника	Медицинская сестра	31.12.2025	Привлечение за счет внешних источников: Рекрутинговые сайты сети Интернет / Рекрутинговые агентства, Ярмарка вакансий в образовательной организации (среднего профессионального образования), Центр занятости, региональная программа "Улучшение жилищных условий специалистов"	31.12.2025	основная должность	1	заместитель министра здравоохранения Нижегородской области
ГБУЗ НО «Городецкая ЦРБ»	Детская поликлиника	Врач - педиатр	31.12.2025	Привлечение за счет внешних источников: Рекрутинговые сайты сети Интернет / Рекрутинговые агентства, Ярмарка вакансий в образовательной организации	31.12.2025	основная должность	0,5	заместитель министра здравоохранения Нижегородской области

				(высшего профессионального образования), Центр занятости, Земский доктор, региональная программа "Улучшение жилищных условий специалистов"				
ГБУЗ НО «Городецкая ЦРБ»	Детская поликлиника	Фельдшер	31.12.2025	Привлечение за счет внешних источников: Рекрутинговые сайты сети Интернет / Рекрутинговые агентства, Ярмарка вакансий в образовательной организации (среднего профессионального образования), Центр занятости, региональная программа "Улучшение жилищных условий специалистов"	31.12.2025	основная должность	1	заместитель министра здравоохранения Нижегородской области

11. ГБУЗ НО «Городская поликлиника №30 Советского района г. Н.Новгорода»

11.1. Поликлиника в Советском районе г. Н.Новгорода на 500 посещений в смену, Нижегородская область, г.Н.Новгород, ул. Романтиков, 33000 человек, строительство нового филиала ГБУЗ НО «ГП №30 Советского района г. Н.Новгорода».

Таблица № 20

2527

Изменение штатного расписания модернизируемого объекта

Сокращение ставок (ниже указать должности в соответствии со штатным расписанием и кол-во сотрудников построчно)	Увеличение ставок (ниже указать должности в соответствии со штатным расписанием и кол-во сотрудников построчно)		
0	Наименование должности	Количество должностей	Количество сотрудников
	Заведующий поликлиникой	1,00	1
	Заведующий отделением - врач-терапевт	2,00	2
	Врач-терапевт участковый	18,00	18
	Врач-терапевт	2,00	2
	Врач по медицинской профилактики	2,00	2
	Врач-психотерапевт	1,00	1
	Врач-ревматолог	1,00	1
	Врач-кардиолог	2,00	2
	Врач-оториноларинголог	2,75	2
	Врач-офтальмолог	3,00	2
	Врач-эндокринолог	2,00	2
	Врач-невролог	2,25	2
	Врач-колопроктолог	0,25	1
	Врач-хирург	3,00	3
	Врач-травмотолог-ортопед	2,00	1
	Врач-уролог	1,50	1
	Врач-инфекционист	1,50	1
	Врач-эпидемиолог	1,00	1
	Врач ультразвуковой диагностики	2,00	2
	Врач—эндоскопист	1,00	1
	Врач функциональной диагностики	1,00	1
	Врач-рентгенолог	3,00	3
	Врач клинической лабораторной диагностики	2,00	2

	Врач-физиотерапевт	1,00	1
	Врач по лечебной физкультуре	1,00	1
	Врач-рефлексотерапевт	1,00	1
	Врач-онколог	1,25	1
	Врач-статистик	1,00	1
	Врач -гастроэнтеролог	0,50	1
	врач-пульмонолог	0,50	1
	Врач-нефролог	0,50	1
	Старшая медицинская сестра	3,00	3
	Медицинская сестра участковая	18,00	18
	Медицинская сестра	34,00	34
	Медицинская сестра процедурной	6,25	6
	Медицинская сестра палатная (постовая)	1	1
	Медицинская сестра по физиотерапии	3,00	3
	Медицинская сестра по массажу	3,00	3
	Фельдшер	3,00	3
	Инструктор по гигиеническому воспитанию	1,00	1
	Инструктор по лечебной физкультуре	1,00	1
	Медицинский статистик	1,00	1
	Помощник врача-эпидемиолога	1,00	1
	Рентгенолаборант	2,75	2
	Фельдшер-лаборант	6,00	6
	Медицинская сестра стерилизационной	0,50	1
	Старшая медицинская сестра регистратуры	1	1
	Всего: Врачи 64/62 СМП 85,5/66		
		149,5	**147**

Таблица № 21

Обоснование изменения штатного расписания модернизируемого объекта

№ п/п объекта	Наименование объекта до модернизации с указанием типа модернизируемого объекта (ФАП, ВА, УБ, ЦРБ, РБ, городская поликлиника, больница и т.п.)	Наименование объекта после модернизации с указанием типа модернизируемого объекта (ФАП, ВА, УБ, ЦРБ, РБ, городская поликлиника, больница и т.п.)	Обоснование модернизации объекта	Количество штатных должностей на 2020 год, ед.	Количество штатных должностей на 2025 год, ед.	Итоговое отклонение от штатного расписания 2020 года	Обоснование изменения штатного расписания	Источник привлечения медицинского работника
1	-	Городская поликлиника (филиал)	Рост население на вновь застраиваемой территории	0	149,5	149,5	Расчет произведен на основании действующих приказов МЗ РФ	Вновь принятые, ротация имеющихся кадров

Таблица № 22

Обоснование привлечения медицинского работника на модернизируемый объект

Наименование медици	Наименование структу	Должность, на которую необходимо	Срок, до которого необход	Источник привлечения медицинского работника (в случае трудоустройства	Плановый срок трудоустро	Совместительство (внутреннее/вне	Коэффициент совмещени	Ответственный от РОИВ за

нской организации	рного подразделения	привлечь медицинского работника	имо привлечь медицинского работника (в соответствии с датой завершения модернизации медицинской организации)	после обучения указывается вид подготовки и сроки завершения подготовки)	йства специалиста	шнее), основная должность (в случае внешнего совместительства указывается организация по основной должности)	я	реализацию мероприятия (в должности не ниже заместителя руководителя РОИВ)
ГБУЗ НО ГП 30	Поликлиническое отделение № 2	Заведующий поликлиникой	2025	Привлечение за счет внешних источников: Рекрутинговые сайты сети Интернет / Рекрутинговые агентства, Ярмарка вакансий в образовательной организации (высшего профессионального образования), Центр занятости, региональная программа "Улучшение жилищных условий специалистов"	2025	Основная должность	1	Заместитель министра здравоохранения Нижегородской области
ГБУЗ	Поликл	Заведующий	2025	Привлечение за счет	2025	Основная	1	Заместитель

НО ГП 30	ическое отделение № 2	отделением - врач-терапевт		внешних источников: Рекрутинговые сайты сети Интернет / Рекрутинговые агентства, Ярмарка вакансий в образовательной организации (высшего профессионального образования), Центр занятости, региональная программа "Улучшение жилищных условий специалистов"		должность		министра здравоохранения Нижегородской области
ГБУЗ НО ГП 30	Поликлиническое отделение № 2	Заведующий отделением - врач-терапевт	2025	Привлечение за счет внешних источников: Рекрутинговые сайты сети Интернет / Рекрутинговые агентства, Ярмарка вакансий в образовательной организации (высшего профессионального образования), Центр занятости, региональная программа "Улучшение жилищных условий специалистов"	2025	Основная должность	1	Заместитель министра здравоохранения Нижегородской области
ГБУЗ НО ГП 30	Поликлиническое отделение № 2	Врач-терапевт участковый	2025	Привлечение за счет внешних источников: Рекрутинговые сайты сети Интернет / Рекрутинговые агентства, Ярмарка вакансий в образовательной организации (высшего	2025	Основная должность	1	Заместитель министра здравоохранения Нижегородской области

				профессионального образования), Центр занятости, региональная программа "Улучшение жилищных условий специалистов"				
ГБУЗ НО ГП 30	Поликлиническое отделение № 2	Врач-терапевт участковый	2025	Привлечение за счет внешних источников: Рекрутинговые сайты сети Интернет / Рекрутинговые агентства, Ярмарка вакансий в образовательной организации (высшего профессионального образования), Центр занятости, региональная программа "Улучшение жилищных условий специалистов"	2025	Основная должность	1	Заместитель министра здравоохранения Нижегородской области
ГБУЗ НО ГП 30	Поликлиническое отделение № 2	Врач-терапевт участковый	2025	Привлечение за счет внешних источников: Рекрутинговые сайты сети Интернет / Рекрутинговые агентства, Ярмарка вакансий в образовательной организации (высшего профессионального образования), Центр занятости, региональная программа "Улучшение жилищных условий специалистов"	2025	Основная должность	1	Заместитель министра здравоохранения Нижегородской области

ГБУЗ НО ГП 30	Поликлиническое отделение № 2	Врач-терапевт участковый	2025	Привлечение за счет внешних источников: Рекрутинговые сайты сети Интернет / Рекрутинговые агентства, Ярмарка вакансий в образовательной организации (высшего профессионального образования), Центр занятости, региональная программа "Улучшение жилищных условий специалистов"	2025	Основная должность	1	Заместитель министра здравоохранения Нижегородской области
ГБУЗ НО ГП 30	Поликлиническое отделение № 2	Врач-терапевт участковый	2025	Привлечение за счет внешних источников: Рекрутинговые сайты сети Интернет / Рекрутинговые агентства, Ярмарка вакансий в образовательной организации (высшего профессионального образования), Центр занятости, региональная программа "Улучшение жилищных условий специалистов"	2025	Основная должность	1	Заместитель министра здравоохранения Нижегородской области
ГБУЗ НО ГП 30	Поликлиническое отделение № 2	Врач-терапевт участковый	2025	Привлечение за счет внешних источников: Рекрутинговые сайты сети Интернет / Рекрутинговые агентства, Ярмарка вакансий в образовательной	2025	Основная должность	1	Заместитель министра здравоохранения Нижегородской области

				организации (высшего профессионального образования), Центр занятости, региональная программа "Улучшение жилищных условий специалистов"				
ГБУЗ НО ГП 30	Поликлиническое отделение № 2	Врач-терапевт участковый	2025	Привлечение за счет внешних источников: Рекрутинговые сайты сети Интернет / Рекрутинговые агентства, Ярмарка вакансий в образовательной организации (высшего профессионального образования), Центр занятости, региональная программа "Улучшение жилищных условий специалистов"	2025	Основная должность	1	Заместитель министра здравоохранения Нижегородской области
ГБУЗ НО ГП 30	Поликлиническое отделение № 2	Врач-терапевт участковый	2025	Привлечение за счет внешних источников: Рекрутинговые сайты сети Интернет / Рекрутинговые агентства, Ярмарка вакансий в образовательной организации (высшего профессионального образования), Центр занятости, региональная программа "Улучшение жилищных условий	2025	Основная должность	1	Заместитель министра здравоохранения Нижегородской области

				специалистов"				
ГБУЗ НО ГП 30	Поликлиническое отделение № 2	Врач-терапевт участковый	2025	Привлечение за счет внешних источников: Рекрутинговые сайты сети Интернет / Рекрутинговые агентства, Ярмарка вакансий в образовательной организации (высшего профессионального образования), Центр занятости, региональная программа "Улучшение жилищных условий специалистов"	2025	Основная должность	1	Заместитель министра здравоохранения Нижегородской области
ГБУЗ НО ГП 30	Поликлиническое отделение № 2	Врач-терапевт участковый	2025	Привлечение за счет внешних источников: Рекрутинговые сайты сети Интернет / Рекрутинговые агентства, Ярмарка вакансий в образовательной организации (высшего профессионального образования), Центр занятости, региональная программа "Улучшение жилищных условий специалистов"	2025	Основная должность	1	Заместитель министра здравоохранения Нижегородской области
ГБУЗ НО ГП 30	Поликлиническое отделение № 2	Врач-терапевт участковый	2025	Привлечение за счет внешних источников: Рекрутинговые сайты сети Интернет / Рекрутинговые агентства, Ярмарка вакансий	2025	Основная должность	1	Заместитель министра здравоохранения Нижегородс

				в образовательной организации (высшего профессионального образования), Центр занятости, региональная программа "Улучшение жилищных условий специалистов"				кой области
ГБУЗ НО ГП 30	Поликлиническое отделение № 2	Врач-терапевт участковый	2025	Привлечение за счет внешних источников: Рекрутинговые сайты сети Интернет / Рекрутинговые агентства, Ярмарка вакансий в образовательной организации (высшего профессионального образования), Центр занятости, региональная программа "Улучшение жилищных условий специалистов"	2025	Основная должность	1	Заместитель министра здравоохранения Нижегородской области
ГБУЗ НО ГП 30	Поликлиническое отделение № 2	Врач-терапевт участковый	2025	Привлечение за счет внешних источников: Рекрутинговые сайты сети Интернет / Рекрутинговые агентства, Ярмарка вакансий в образовательной организации (высшего профессионального образования), Центр занятости, региональная программа "Улучшение	2025	Основная должность	1	Заместитель министра здравоохранения Нижегородской области

				жилищных условий специалистов"				
ГБУЗ НО ГП 30	Поликлиническое отделение № 2	Врач-терапевт участковый	2025	Привлечение за счет внешних источников: Рекрутинговые сайты сети Интернет / Рекрутинговые агентства, Ярмарка вакансий в образовательной организации (высшего профессионального образования), Центр занятости, региональная программа "Улучшение жилищных условий специалистов"	2025	Основная должность	1	Заместитель министра здравоохранения Нижегородской области
ГБУЗ НО ГП 30	Поликлиническое отделение № 2	Врач-терапевт участковый	2025	Привлечение за счет внешних источников: Рекрутинговые сайты сети Интернет / Рекрутинговые агентства, Ярмарка вакансий в образовательной организации (высшего профессионального образования), Центр занятости, региональная программа "Улучшение жилищных условий специалистов"	2025	Основная должность	1	Заместитель министра здравоохранения Нижегородской области
ГБУЗ НО ГП 30	Поликлиническое отделен	Врач-терапевт участковый	2025	Привлечение за счет внешних источников: Рекрутинговые сайты сети Интернет / Рекрутинговые	2025	Основная должность	1	Заместитель министра здравоохранения

	ие № 2			агентства, Ярмарка вакансий в образовательной организации (высшего профессионального образования), Центр занятости, региональная программа "Улучшение жилищных условий специалистов"				Нижегородской области
ГБУЗ НО ГП 30	Поликлиническое отделение № 2	Врач-терапевт участковый	2025	Привлечение за счет внешних источников: Рекрутинговые сайты сети Интернет / Рекрутинговые агентства, Ярмарка вакансий в образовательной организации (высшего профессионального образования), Центр занятости, региональная программа "Улучшение жилищных условий специалистов"	2025	Основная должность	1	Заместитель министра здравоохранения Нижегородской области
ГБУЗ НО ГП 30	Поликлиническое отделение № 2	Врач-терапевт участковый	2025	Привлечение за счет внешних источников: Рекрутинговые сайты сети Интернет / Рекрутинговые агентства, Ярмарка вакансий в образовательной организации (высшего профессионального образования), Центр занятости, региональная	2025	Основная должность	1	Заместитель министра здравоохранения Нижегородской области

				программа "Улучшение жилищных условий специалистов"				
ГБУЗ НО ГП 30	Поликлиническое отделение № 2	Врач-терапевт	2025	Привлечение за счет внешних источников: Рекрутинговые сайты сети Интернет / Рекрутинговые агентства, Ярмарка вакансий в образовательной организации (высшего профессионального образования), Центр занятости, региональная программа "Улучшение жилищных условий специалистов"	2025	Основная должность	1	Заместитель министра здравоохранения Нижегородской области
ГБУЗ НО ГП 30	Поликлиническое отделение № 2	Врач-терапевт	2025	Привлечение за счет внешних источников: Рекрутинговые сайты сети Интернет / Рекрутинговые агентства, Ярмарка вакансий в образовательной организации (высшего профессионального образования), Центр занятости, региональная программа "Улучшение жилищных условий специалистов"	2025	Основная должность	1	Заместитель министра здравоохранения Нижегородской области
ГБУЗ НО ГП 30	Поликлиническое	Врач по медицинской профилактик	2025	Привлечение за счет внешних источников: Рекрутинговые сайты сети	2025	Основная должность	1	Заместитель министра здравоохран

	отделение № 2	и		Интернет / Рекрутинговые агентства, Ярмарка вакансий в образовательной организации (высшего профессионального образования), Центр занятости, региональная программа "Улучшение жилищных условий специалистов"				ения Нижегородской области
ГБУЗ НО ГП 30	Поликлиническое отделение № 2	Врач по медицинской профилактики	2025	Привлечение за счет внешних источников: Рекрутинговые сайты сети Интернет / Рекрутинговые агентства, Ярмарка вакансий в образовательной организации (высшего профессионального образования), Центр занятости, региональная программа "Улучшение жилищных условий специалистов"	2025	Основная должность	1	Заместитель министра здравоохранения Нижегородской области
ГБУЗ НО ГП 30	Поликлиническое отделение № 2	Врач-психотерапевт	2025	Привлечение за счет внешних источников: Рекрутинговые сайты сети Интернет / Рекрутинговые агентства, Ярмарка вакансий в образовательной организации (высшего профессионального образования), Центр	2025	Основная должность	1	Заместитель министра здравоохранения Нижегородской области

				занятости, региональная программа "Улучшение жилищных условий специалистов"				
ГБУЗ НО ГП 30	Поликлиническое отделение № 2	Врач-ревматолог	2025	Привлечение за счет внешних источников: Рекрутинговые сайты сети Интернет / Рекрутинговые агентства, Ярмарка вакансий в образовательной организации (высшего профессионального образования), Центр занятости, региональная программа "Улучшение жилищных условий специалистов"	2025	Основная должность	1	Заместитель министра здравоохранения Нижегородской области
ГБУЗ НО ГП 30	Поликлиническое отделение № 2	Врач-кардиолог	2025	Привлечение за счет внешних источников: Рекрутинговые сайты сети Интернет / Рекрутинговые агентства, Ярмарка вакансий в образовательной организации (высшего профессионального образования), Центр занятости, региональная программа "Улучшение жилищных условий специалистов"	2025	Основная должность	1	Заместитель министра здравоохранения Нижегородской области
ГБУЗ НО ГП	Поликлиническ	Врач-кардиолог	2025	Привлечение за счет внешних источников:	2025	Основная	1	Заместитель министра

30	ое отделение № 2			Рекрутинговые сайты сети Интернет / Рекрутинговые агентства, Ярмарка вакансий в образовательной организации (высшего профессионального образования), Центр занятости, региональная программа "Улучшение жилищных условий специалистов"		должность		здравоохранения Нижегородской области
ГБУЗ НО ГП 30	Поликлиническое отделение № 2	Врач-оториноларинголог	2025	Привлечение за счет внешних источников: Рекрутинговые сайты сети Интернет / Рекрутинговые агентства, Ярмарка вакансий в образовательной организации (высшего профессионального образования), Центр занятости, региональная программа "Улучшение жилищных условий специалистов"	2025	Основная должность	1.75	Заместитель министра здравоохранения Нижегородской области
ГБУЗ НО ГП 30	Поликлиническое отделение № 2	Врач-оториноларинголог	2025	Привлечение за счет внешних источников: Рекрутинговые сайты сети Интернет / Рекрутинговые агентства, Ярмарка вакансий в образовательной организации (высшего профессионального	2025	Основная должность	1	Заместитель министра здравоохранения Нижегородской области

				образования), Центр занятости, региональная программа "Улучшение жилищных условий специалистов"				
ГБУЗ НО ГП 30	Поликлиническое отделение № 2	Врач-офтальмолог	2025	Привлечение за счет внешних источников: Рекрутинговые сайты сети Интернет / Рекрутинговые агентства, Ярмарка вакансий в образовательной организации (высшего профессионального образования), Центр занятости, региональная программа "Улучшение жилищных условий специалистов"	2025	Основная должность	1.5	Заместитель министра здравоохранения Нижегородской области
ГБУЗ НО ГП 30	Поликлиническое отделение № 2	Врач-офтальмолог	2025	Привлечение за счет внешних источников: Рекрутинговые сайты сети Интернет / Рекрутинговые агентства, Ярмарка вакансий в образовательной организации (высшего профессионального образования), Центр занятости, региональная программа "Улучшение жилищных условий специалистов"	2025	Основная должность	1.5	Заместитель министра здравоохранения Нижегородской области

ГБУЗ НО ГП 30	Поликлиническое отделение № 2	Врач-офтальмолог	2025	Привлечение за счет внешних источников: Рекрутинговые сайты сети Интернет / Рекрутинговые агентства, Ярмарка вакансий в образовательной организации (высшего профессионального образования), Центр занятости, региональная программа "Улучшение жилищных условий специалистов"	2025	Основная должность	1	Заместитель министра здравоохранения Нижегородской области
ГБУЗ НО ГП 30	Поликлиническое отделение № 2	Врач-эндокринолог	2025	Привлечение за счет внешних источников: Рекрутинговые сайты сети Интернет / Рекрутинговые агентства, Ярмарка вакансий в образовательной организации (высшего профессионального образования), Центр занятости, региональная программа "Улучшение жилищных условий специалистов"	2025	Основная должность	1	Заместитель министра здравоохранения Нижегородской области
ГБУЗ НО ГП 30	Поликлиническое отделение № 2	Врач-эндокринолог	2025	Привлечение за счет внешних источников: Рекрутинговые сайты сети Интернет / Рекрутинговые агентства, Ярмарка вакансий в образовательной	2025	Основная должность	1	Заместитель министра здравоохранения Нижегородской области

				организации (высшего профессионального образования), Центр занятости, региональная программа "Улучшение жилищных условий специалистов"				
ГБУЗ НО ГП 30	Поликлиническое отделение № 2	Врач-невролог	2025	Привлечение за счет внешних источников: Рекрутинговые сайты сети Интернет / Рекрутинговые агентства, Ярмарка вакансий в образовательной организации (высшего профессионального образования), Центр занятости, региональная программа "Улучшение жилищных условий специалистов"	2025	Основная должность	1.25	Заместитель министра здравоохранения Нижегородской области
ГБУЗ НО ГП 30	Поликлиническое отделение № 2	Врач-невролог	2025	Привлечение за счет внешних источников: Рекрутинговые сайты сети Интернет / Рекрутинговые агентства, Ярмарка вакансий в образовательной организации (высшего профессионального образования), Центр занятости, региональная программа "Улучшение жилищных условий	2025	Основная должность	1	Заместитель министра здравоохранения Нижегородской области

				специалистов"				
ГБУЗ НО ГП 30	Поликлиническое отделение № 2	Врач-колопроктолог	2025	Привлечение за счет внешних источников: Рекрутинговые сайты сети Интернет / Рекрутинговые агентства, Ярмарка вакансий в образовательной организации (высшего профессионального образования), Центр занятости, региональная программа "Улучшение жилищных условий специалистов"	2025	Основная должность	1	Заместитель министра здравоохранения Нижегородской области
ГБУЗ НО ГП 30	Поликлиническое отделение № 2	Врач-хирург	2025	Привлечение за счет внешних источников: Рекрутинговые сайты сети Интернет / Рекрутинговые агентства, Ярмарка вакансий в образовательной организации (высшего профессионального образования), Центр занятости, региональная программа "Улучшение жилищных условий специалистов"	2025	Основная должность	1	Заместитель министра здравоохранения Нижегородской области
ГБУЗ НО ГП 30	Поликлиническое отделение № 2	Врач-хирург	2025	Привлечение за счет внешних источников: Рекрутинговые сайты сети Интернет / Рекрутинговые агентства, Ярмарка вакансий	2025	Основная должность	1	Заместитель министра здравоохранения Нижегородс

				в образовательной организации (высшего профессионального образования), Центр занятости, региональная программа "Улучшение жилищных условий специалистов"				кой области
ГБУЗ НО ГП 30	Поликлиническое отделение № 2	Врач-хирург	2025	Привлечение за счет внешних источников: Рекрутинговые сайты сети Интернет / Рекрутинговые агентства, Ярмарка вакансий в образовательной организации (высшего профессионального образования), Центр занятости, региональная программа "Улучшение жилищных условий специалистов"	2025	Основная должность	1	Заместитель министра здравоохранения Нижегородской области
ГБУЗ НО ГП 30	Поликлиническое отделение № 2	Врач-травмотолог-ортопед	2025	Привлечение за счет внешних источников: Рекрутинговые сайты сети Интернет / Рекрутинговые агентства, Ярмарка вакансий в образовательной организации (высшего профессионального образования), Центр занятости, региональная программа "Улучшение	2025	Основная должность	1	Заместитель министра здравоохранения Нижегородской области

				жилищных условий специалистов"				
ГБУЗ НО ГП 30	Поликлиническое отделение № 2	Врач-травмотолог-ортопед	2025	Привлечение за счет внешних источников: Рекрутинговые сайты сети Интернет / Рекрутинговые агентства, Ярмарка вакансий в образовательной организации (высшего профессионального образования), Центр занятости, региональная программа "Улучшение жилищных условий специалистов"	2025	Основная должность	1	Заместитель министра здравоохранения Нижегородской области
ГБУЗ НО ГП 30	Поликлиническое отделение № 2	Врач-уролог	2025	Привлечение за счет внешних источников: Рекрутинговые сайты сети Интернет / Рекрутинговые агентства, Ярмарка вакансий в образовательной организации (высшего профессионального образования), Центр занятости, региональная программа "Улучшение жилищных условий специалистов"	2025	Основная должность	1.5	Заместитель министра здравоохранения Нижегородской области
ГБУЗ НО ГП 30	Поликлиническое отделен	Врач-инфекционист	2025	Привлечение за счет внешних источников: Рекрутинговые сайты сети Интернет / Рекрутинговые	2025	Основная должность	1.5	Заместитель министра здравоохранения

	ие № 2			агентства, Ярмарка вакансий в образовательной организации (высшего профессионального образования), Центр занятости, региональная программа "Улучшение жилищных условий специалистов"				Нижегородской области
ГБУЗ НО ГП 30	Поликлиническое отделение № 2	Врач-эпидемиолог	2025	Привлечение за счет внешних источников: Рекрутинговые сайты сети Интернет / Рекрутинговые агентства, Ярмарка вакансий в образовательной организации (высшего профессионального образования), Центр занятости, региональная программа "Улучшение жилищных условий специалистов"	2025	Основная должность		Заместитель министра здравоохранения Нижегородской области
ГБУЗ НО ГП 30	Поликлиническое отделение № 2	Врач ультразвуковой диагностики	2025	Привлечение за счет внешних источников: Рекрутинговые сайты сети Интернет / Рекрутинговые агентства, Ярмарка вакансий в образовательной организации (высшего профессионального образования), Центр занятости, региональная	2025	Основная должность	1	Заместитель министра здравоохранения Нижегородской области

				программа "Улучшение жилищных условий специалистов"				
ГБУЗ НО ГП 30	Поликлиническое отделение № 2	Врач ультразвуковой диагностики	2025	Привлечение за счет внешних источников: Рекрутинговые сайты сети Интернет / Рекрутинговые агентства, Ярмарка вакансий в образовательной организации (высшего профессионального образования), Центр занятости, региональная программа "Улучшение жилищных условий специалистов"	2025	Основная должность	1	Заместитель министра здравоохранения Нижегородской области
ГБУЗ НО ГП 30	Поликлиническое отделение № 2	Врач—эндоскопист	2025	Привлечение за счет внешних источников: Рекрутинговые сайты сети Интернет / Рекрутинговые агентства, Ярмарка вакансий в образовательной организации (высшего профессионального образования), Центр занятости, региональная программа "Улучшение жилищных условий специалистов"	2025	Основная должность	1	Заместитель министра здравоохранения Нижегородской области
ГБУЗ НО ГП 30	Поликлиническое	Врач функциональной	2025	Привлечение за счет внешних источников: Рекрутинговые сайты сети	2025	Основная должность	1	Заместитель министра здравоохран

	отделение № 2	диагностики		Интернет / Рекрутинговые агентства, Ярмарка вакансий в образовательной организации (высшего профессионального образования), Центр занятости, региональная программа "Улучшение жилищных условий специалистов"				ения Нижегородской области
ГБУЗ НО ГП 30	Поликлиническое отделение № 2	Врач-рентгенолог	2025	Привлечение за счет внешних источников: Рекрутинговые сайты сети Интернет / Рекрутинговые агентства, Ярмарка вакансий в образовательной организации (высшего профессионального образования), Центр занятости, региональная программа "Улучшение жилищных условий специалистов"	2025	Основная должность	1	Заместитель министра здравоохранения Нижегородской области
ГБУЗ НО ГП 30	Поликлиническое отделение № 2	Врач-рентгенолог	2025	Привлечение за счет внешних источников: Рекрутинговые сайты сети Интернет / Рекрутинговые агентства, Ярмарка вакансий в образовательной организации (высшего профессионального образования), Центр	2025	Основная должность	1	Заместитель министра здравоохранения Нижегородской области

				занятости, региональная программа "Улучшение жилищных условий специалистов"				
ГБУЗ НО ГП 30	Поликлиническое отделение № 2	Врач-рентгенолог	2025	Привлечение за счет внешних источников: Рекрутинговые сайты сети Интернет / Рекрутинговые агентства, Ярмарка вакансий в образовательной организации (высшего профессионального образования), Центр занятости, региональная программа "Улучшение жилищных условий специалистов"	2025	Основная должность	1	Заместитель министра здравоохранения Нижегородской области
ГБУЗ НО ГП 30	Поликлиническое отделение № 2	Врач клинической лабораторной диагностики	2025	Привлечение за счет внешних источников: Рекрутинговые сайты сети Интернет / Рекрутинговые агентства, Ярмарка вакансий в образовательной организации (высшего профессионального образования), Центр занятости, региональная программа "Улучшение жилищных условий специалистов"	2025	Основная должность	1	Заместитель министра здравоохранения Нижегородской области
ГБУЗ НО ГП	Поликлиническ	Врач клинической	2025	Привлечение за счет внешних источников:	2025	Основная	1	Заместитель министра

30	ое отделение № 2	лабораторной диагностики		Рекрутинговые сайты сети Интернет / Рекрутинговые агентства, Ярмарка вакансий в образовательной организации (высшего профессионального образования), Центр занятости, региональная программа "Улучшение жилищных условий специалистов"		должность		здравоохранения Нижегородской области
ГБУЗ НО ГП 30	Поликлиническое отделение № 2	Врач-физиотерапевт	2025	Привлечение за счет внешних источников: Рекрутинговые сайты сети Интернет / Рекрутинговые агентства, Ярмарка вакансий в образовательной организации (высшего профессионального образования), Центр занятости, региональная программа "Улучшение жилищных условий специалистов"	2025	Основная должность	1	Заместитель министра здравоохранения Нижегородской области
ГБУЗ НО ГП 30	Поликлиническое отделение № 2	Врач по лечебной физкультуре	2025	Привлечение за счет внешних источников: Рекрутинговые сайты сети Интернет / Рекрутинговые агентства, Ярмарка вакансий в образовательной организации (высшего профессионального	2025	Основная должность	1	Заместитель министра здравоохранения Нижегородской области

				образования), Центр занятости, региональная программа "Улучшение жилищных условий специалистов"				
ГБУЗ НО ГП 30	Поликлиническое отделение № 2	Врач-рефлексотерапевт	2025	Привлечение за счет внешних источников: Рекрутинговые сайты сети Интернет / Рекрутинговые агентства, Ярмарка вакансий в образовательной организации (высшего профессионального образования), Центр занятости, региональная программа "Улучшение жилищных условий специалистов"	2025	Основная должность	1	Заместитель министра здравоохранения Нижегородской области
ГБУЗ НО ГП 30	Поликлиническое отделение № 2	Врач-онколог	2025	Привлечение за счет внешних источников: Рекрутинговые сайты сети Интернет / Рекрутинговые агентства, Ярмарка вакансий в образовательной организации (высшего профессионального образования), Центр занятости, региональная программа "Улучшение жилищных условий специалистов"	2025	Основная должность	1.25	Заместитель министра здравоохранения Нижегородской области

ГБУЗ НО ГП 30	Поликлиническое отделение № 2	Врач-статистик	2025	Привлечение за счет внешних источников: Рекрутинговые сайты сети Интернет / Рекрутинговые агентства, Ярмарка вакансий в образовательной организации (высшего профессионального образования), Центр занятости, региональная программа "Улучшение жилищных условий специалистов"	2025	Основная должность	1	Заместитель министра здравоохранения Нижегородской области
ГБУЗ НО ГП 30	Поликлиническое отделение № 2	Врач - гастроэнтеролог	2025	Привлечение за счет внешних источников: Рекрутинговые сайты сети Интернет / Рекрутинговые агентства, Ярмарка вакансий в образовательной организации (высшего профессионального образования), Центр занятости, региональная программа "Улучшение жилищных условий специалистов"	2025	Основная должность	1	Заместитель министра здравоохранения Нижегородской области
ГБУЗ НО ГП 30	Поликлиническое отделение № 2	врач-пульмонолог	2025	Привлечение за счет внешних источников: Рекрутинговые сайты сети Интернет / Рекрутинговые агентства, Ярмарка вакансий в образовательной	2025	Основная должность	1	Заместитель министра здравоохранения Нижегородской области

				организации (высшего профессионального образования), Центр занятости, региональная программа "Улучшение жилищных условий специалистов"				
ГБУЗ НО ГП 30	Поликлиническое отделение № 2	Врач-нефролог	2025	Привлечение за счет внешних источников: Рекрутинговые сайты сети Интернет / Рекрутинговые агентства, Ярмарка вакансий в образовательной организации (высшего профессионального образования), Центр занятости, региональная программа "Улучшение жилищных условий специалистов"	2025	Основная должность	1	Заместитель министра здравоохранения Нижегородской области
ГБУЗ НО ГП 30	Поликлиническое отделение № 2	Старшая медицинская сестра	2025	Привлечение за счет внешних источников: Рекрутинговые сайты сети Интернет / Рекрутинговые агентства, Ярмарка вакансий в образовательной организации (высшего профессионального образования), Центр занятости, региональная программа "Улучшение жилищных условий	2025	Основная должность	1	Заместитель министра здравоохранения Нижегородской области

				специалистов"				
ГБУЗ НО ГП 30	Поликлиническое отделение № 2	Старшая медицинская сестра	2025	Привлечение за счет внешних источников: Рекрутинговые сайты сети Интернет / Рекрутинговые агентства, Ярмарка вакансий в образовательной организации (высшего профессионального образования), Центр занятости, региональная программа "Улучшение жилищных условий специалистов"	2025	Основная должность	1	Заместитель министра здравоохранения Нижегородской области
ГБУЗ НО ГП 30	Поликлиническое отделение № 2	Старшая медицинская сестра	2025	Привлечение за счет внешних источников: Рекрутинговые сайты сети Интернет / Рекрутинговые агентства, Ярмарка вакансий в образовательной организации (высшего профессионального образования), Центр занятости, региональная программа "Улучшение жилищных условий специалистов"	2025	Основная должность	1	Заместитель министра здравоохранения Нижегородской области
ГБУЗ НО ГП 30	Поликлиническое отделение № 2	Медицинская сестра участковая	2025	Привлечение за счет внешних источников: Рекрутинговые сайты сети Интернет / Рекрутинговые агентства, Ярмарка вакансий	2025	Основная должность	1	Заместитель министра здравоохранения Нижегородс

				в образовательной организации (высшего профессионального образования), Центр занятости, региональная программа "Улучшение жилищных условий специалистов"				кой области
ГБУЗ НО ГП 30	Поликлиническое отделение № 2	Медицинская сестра участковая	2025	Привлечение за счет внешних источников: Рекрутинговые сайты сети Интернет / Рекрутинговые агентства, Ярмарка вакансий в образовательной организации (высшего профессионального образования), Центр занятости, региональная программа "Улучшение жилищных условий специалистов"	2025	Основная должность	1	Заместитель министра здравоохранения Нижегородской области
ГБУЗ НО ГП 30	Поликлиническое отделение № 2	Медицинская сестра участковая	2025	Привлечение за счет внешних источников: Рекрутинговые сайты сети Интернет / Рекрутинговые агентства, Ярмарка вакансий в образовательной организации (высшего профессионального образования), Центр занятости, региональная программа "Улучшение	2025	Основная должность	1	Заместитель министра здравоохранения Нижегородской области

				жилищных условий специалистов"				
ГБУЗ НО ГП 30	Поликлиническое отделение № 2	Медицинская сестра участковая	2025	Привлечение за счет внешних источников: Рекрутинговые сайты сети Интернет / Рекрутинговые агентства, Ярмарка вакансий в образовательной организации (высшего профессионального образования), Центр занятости, региональная программа "Улучшение жилищных условий специалистов"	2025	Основная должность	1	Заместитель министра здравоохранения Нижегородской области
ГБУЗ НО ГП 30	Поликлиническое отделение № 2	Медицинская сестра участковая	2025	Привлечение за счет внешних источников: Рекрутинговые сайты сети Интернет / Рекрутинговые агентства, Ярмарка вакансий в образовательной организации (высшего профессионального образования), Центр занятости, региональная программа "Улучшение жилищных условий специалистов"	2025	Основная должность	1	Заместитель министра здравоохранения Нижегородской области
ГБУЗ НО ГП 30	Поликлиническое отделен	Медицинская сестра участковая	2025	Привлечение за счет внешних источников: Рекрутинговые сайты сети Интернет / Рекрутинговые	2025	Основная должность	1	Заместитель министра здравоохранения

	ие № 2			агентства, Ярмарка вакансий в образовательной организации (высшего профессионального образования), Центр занятости, региональная программа "Улучшение жилищных условий специалистов"				Нижегородской области
ГБУЗ НО ГП 30	Поликлиническое отделение № 2	Медицинская сестра участковая	2025	Привлечение за счет внешних источников: Рекрутинговые сайты сети Интернет / Рекрутинговые агентства, Ярмарка вакансий в образовательной организации (высшего профессионального образования), Центр занятости, региональная программа "Улучшение жилищных условий специалистов"	2025	Основная должность	1	Заместитель министра здравоохранения Нижегородской области
ГБУЗ НО ГП 30	Поликлиническое отделение № 2	Медицинская сестра участковая	2025	Привлечение за счет внешних источников: Рекрутинговые сайты сети Интернет / Рекрутинговые агентства, Ярмарка вакансий в образовательной организации (высшего профессионального образования), Центр занятости, региональная	2025	Основная должность	1	Заместитель министра здравоохранения Нижегородской области

				программа "Улучшение жилищных условий специалистов"				
ГБУЗ НО ГП 30	Поликлиническое отделение № 2	Медицинская сестра участковая	2025	Привлечение за счет внешних источников: Рекрутинговые сайты сети Интернет / Рекрутинговые агентства, Ярмарка вакансий в образовательной организации (высшего профессионального образования), Центр занятости, региональная программа "Улучшение жилищных условий специалистов"	2025	Основная должность	1	Заместитель министра здравоохранения Нижегородской области
ГБУЗ НО ГП 30	Поликлиническое отделение № 2	Медицинская сестра участковая	2025	Привлечение за счет внешних источников: Рекрутинговые сайты сети Интернет / Рекрутинговые агентства, Ярмарка вакансий в образовательной организации (высшего профессионального образования), Центр занятости, региональная программа "Улучшение жилищных условий специалистов"	2025	Основная должность	1	Заместитель министра здравоохранения Нижегородской области
ГБУЗ НО ГП 30	Поликлиническое	Медицинская сестра участковая	2025	Привлечение за счет внешних источников: Рекрутинговые сайты сети	2025	Основная должность	1	Заместитель министра здравоохран

	отделение № 2			Интернет / Рекрутинговые агентства, Ярмарка вакансий в образовательной организации (высшего профессионального образования), Центр занятости, региональная программа "Улучшение жилищных условий специалистов"				ения Нижегородской области
ГБУЗ НО ГП 30	Поликлиническое отделение № 2	Медицинская сестра участковая	2025	Привлечение за счет внешних источников: Рекрутинговые сайты сети Интернет / Рекрутинговые агентства, Ярмарка вакансий в образовательной организации (высшего профессионального образования), Центр занятости, региональная программа "Улучшение жилищных условий специалистов"	2025	Основная должность	1	Заместитель министра здравоохранения Нижегородской области
ГБУЗ НО ГП 30	Поликлиническое отделение № 2	Медицинская сестра участковая	2025	Привлечение за счет внешних источников: Рекрутинговые сайты сети Интернет / Рекрутинговые агентства, Ярмарка вакансий в образовательной организации (высшего профессионального образования), Центр	2025	Основная должность	1	Заместитель министра здравоохранения Нижегородской области

				занятости, региональная программа "Улучшение жилищных условий специалистов"				
ГБУЗ НО ГП 30	Поликлиническое отделение № 2	Медицинская сестра участковая	2025	Привлечение за счет внешних источников: Рекрутинговые сайты сети Интернет / Рекрутинговые агентства, Ярмарка вакансий в образовательной организации (высшего профессионального образования), Центр занятости, региональная программа "Улучшение жилищных условий специалистов"	2025	Основная должность	1	Заместитель министра здравоохранения Нижегородской области
ГБУЗ НО ГП 30	Поликлиническое отделение № 2	Медицинская сестра участковая	2025	Привлечение за счет внешних источников: Рекрутинговые сайты сети Интернет / Рекрутинговые агентства, Ярмарка вакансий в образовательной организации (высшего профессионального образования), Центр занятости, региональная программа "Улучшение жилищных условий специалистов"	2025	Основная должность	1	Заместитель министра здравоохранения Нижегородской области
ГБУЗ НО ГП	Поликлиническ	Медицинская сестра	2025	Привлечение за счет внешних источников:	2025	Основная	1	Заместитель министра

30	ое отделение № 2	участковая		Рекрутинговые сайты сети Интернет / Рекрутинговые агентства, Ярмарка вакансий в образовательной организации (высшего профессионального образования), Центр занятости, региональная программа "Улучшение жилищных условий специалистов"		должность		здравоохранения Нижегородской области
ГБУЗ НО ГП 30	Поликлиническое отделение № 2	Медицинская сестра участковая	2025	Привлечение за счет внешних источников: Рекрутинговые сайты сети Интернет / Рекрутинговые агентства, Ярмарка вакансий в образовательной организации (высшего профессионального образования), Центр занятости, региональная программа "Улучшение жилищных условий специалистов"	2025	Основная должность	1	Заместитель министра здравоохранения Нижегородской области
ГБУЗ НО ГП 30	Поликлиническое отделение № 2	Медицинская сестра участковая	2025	Привлечение за счет внешних источников: Рекрутинговые сайты сети Интернет / Рекрутинговые агентства, Ярмарка вакансий в образовательной организации (высшего профессионального	2025	Основная должность	1	Заместитель министра здравоохранения Нижегородской области

				образования), Центр занятости, региональная программа "Улучшение жилищных условий специалистов"				
ГБУЗ НО ГП 30	Поликлиническое отделение № 2	Медицинская сестра	2025	Привлечение за счет внешних источников: Рекрутинговые сайты сети Интернет / Рекрутинговые агентства, Ярмарка вакансий в образовательной организации (высшего профессионального образования), Центр занятости, региональная программа "Улучшение жилищных условий специалистов"	2025	Основная должность	1	Заместитель министра здравоохранения Нижегородской области
ГБУЗ НО ГП 30	Поликлиническое отделение № 2	Медицинская сестра	2025	Привлечение за счет внешних источников: Рекрутинговые сайты сети Интернет / Рекрутинговые агентства, Ярмарка вакансий в образовательной организации (высшего профессионального образования), Центр занятости, региональная программа "Улучшение жилищных условий специалистов"	2025	Основная должность	1	Заместитель министра здравоохранения Нижегородской области

ГБУЗ НО ГП 30	Поликлиническое отделение № 2	Медицинская сестра	2025	Привлечение за счет внешних источников: Рекрутинговые сайты сети Интернет / Рекрутинговые агентства, Ярмарка вакансий в образовательной организации (высшего профессионального образования), Центр занятости, региональная программа "Улучшение жилищных условий специалистов"	2025	Основная должность	1	Заместитель министра здравоохранения Нижегородской области
ГБУЗ НО ГП 30	Поликлиническое отделение № 2	Медицинская сестра	2025	Привлечение за счет внешних источников: Рекрутинговые сайты сети Интернет / Рекрутинговые агентства, Ярмарка вакансий в образовательной организации (высшего профессионального образования), Центр занятости, региональная программа "Улучшение жилищных условий специалистов"	2025	Основная должность	1	Заместитель министра здравоохранения Нижегородской области
ГБУЗ НО ГП 30	Поликлиническое отделение № 2	Медицинская сестра	2025	Привлечение за счет внешних источников: Рекрутинговые сайты сети Интернет / Рекрутинговые агентства, Ярмарка вакансий в образовательной	2025	Основная должность	1	Заместитель министра здравоохранения Нижегородской области

				организации (высшего профессионального образования), Центр занятости, региональная программа "Улучшение жилищных условий специалистов"				
ГБУЗ НО ГП 30	Поликлиническое отделение № 2	Медицинская сестра	2025	Привлечение за счет внешних источников: Рекрутинговые сайты сети Интернет / Рекрутинговые агентства, Ярмарка вакансий в образовательной организации (высшего профессионального образования), Центр занятости, региональная программа "Улучшение жилищных условий специалистов"	2025	Основная должность	1	Заместитель министра здравоохранения Нижегородской области
ГБУЗ НО ГП 30	Поликлиническое отделение № 2	Медицинская сестра	2025	Привлечение за счет внешних источников: Рекрутинговые сайты сети Интернет / Рекрутинговые агентства, Ярмарка вакансий в образовательной организации (высшего профессионального образования), Центр занятости, региональная программа "Улучшение жилищных условий	2025	Основная должность	1	Заместитель министра здравоохранения Нижегородской области

				специалистов"				
ГБУЗ НО ГП 30	Поликлиническое отделение № 2	Медицинская сестра	2025	Привлечение за счет внешних источников: Рекрутинговые сайты сети Интернет / Рекрутинговые агентства, Ярмарка вакансий в образовательной организации (высшего профессионального образования), Центр занятости, региональная программа "Улучшение жилищных условий специалистов"	2025	Основная должность	1	Заместитель министра здравоохранения Нижегородской области
ГБУЗ НО ГП 30	Поликлиническое отделение № 2	Медицинская сестра	2025	Привлечение за счет внешних источников: Рекрутинговые сайты сети Интернет / Рекрутинговые агентства, Ярмарка вакансий в образовательной организации (высшего профессионального образования), Центр занятости, региональная программа "Улучшение жилищных условий специалистов"	2025	Основная должность	1	Заместитель министра здравоохранения Нижегородской области
ГБУЗ НО ГП 30	Поликлиническое отделение № 2	Медицинская сестра	2025	Привлечение за счет внешних источников: Рекрутинговые сайты сети Интернет / Рекрутинговые агентства, Ярмарка вакансий	2025	Основная должность	1	Заместитель министра здравоохранения Нижегородс

				в образовательной организации (высшего профессионального образования), Центр занятости, региональная программа "Улучшение жилищных условий специалистов"				кой области
ГБУЗ НО ГП 30	Поликлиническое отделение № 2	Медицинская сестра	2025	Привлечение за счет внешних источников: Рекрутинговые сайты сети Интернет / Рекрутинговые агентства, Ярмарка вакансий в образовательной организации (высшего профессионального образования), Центр занятости, региональная программа "Улучшение жилищных условий специалистов"	2025	Основная должность	1	Заместитель министра здравоохранения Нижегородской области
ГБУЗ НО ГП 30	Поликлиническое отделение № 2	Медицинская сестра	2025	Привлечение за счет внешних источников: Рекрутинговые сайты сети Интернет / Рекрутинговые агентства, Ярмарка вакансий в образовательной организации (высшего профессионального образования), Центр занятости, региональная программа "Улучшение	2025	Основная должность	1	Заместитель министра здравоохранения Нижегородской области

				жилищных условий специалистов"				
ГБУЗ НО ГП 30	Поликлиническое отделение № 2	Медицинская сестра	2025	Привлечение за счет внешних источников: Рекрутинговые сайты сети Интернет / Рекрутинговые агентства, Ярмарка вакансий в образовательной организации (высшего профессионального образования), Центр занятости, региональная программа "Улучшение жилищных условий специалистов"	2025	Основная должность	1	Заместитель министра здравоохранения Нижегородской области
ГБУЗ НО ГП 30	Поликлиническое отделение № 2	Медицинская сестра	2025	Привлечение за счет внешних источников: Рекрутинговые сайты сети Интернет / Рекрутинговые агентства, Ярмарка вакансий в образовательной организации (высшего профессионального образования), Центр занятости, региональная программа "Улучшение жилищных условий специалистов"	2025	Основная должность	1	Заместитель министра здравоохранения Нижегородской области
ГБУЗ НО ГП 30	Поликлиническое отделен	Медицинская сестра	2025	Привлечение за счет внешних источников: Рекрутинговые сайты сети Интернет / Рекрутинговые	2025	Основная должность	1	Заместитель министра здравоохранения

	ие № 2			агентства, Ярмарка вакансий в образовательной организации (высшего профессионального образования), Центр занятости, региональная программа "Улучшение жилищных условий специалистов"				Нижегородской области
ГБУЗ НО ГП 30	Поликлиническое отделение № 2	Медицинская сестра	2025	Привлечение за счет внешних источников: Рекрутинговые сайты сети Интернет / Рекрутинговые агентства, Ярмарка вакансий в образовательной организации (высшего профессионального образования), Центр занятости, региональная программа "Улучшение жилищных условий специалистов"	2025	Основная должность	1	Заместитель министра здравоохранения Нижегородской области
ГБУЗ НО ГП 30	Поликлиническое отделение № 2	Медицинская сестра	2025	Привлечение за счет внешних источников: Рекрутинговые сайты сети Интернет / Рекрутинговые агентства, Ярмарка вакансий в образовательной организации (высшего профессионального образования), Центр занятости, региональная	2025	Основная должность	1	Заместитель министра здравоохранения Нижегородской области

				программа "Улучшение жилищных условий специалистов"				
ГБУЗ НО ГП 30	Поликлиническое отделение № 2	Медицинская сестра	2025	Привлечение за счет внешних источников: Рекрутинговые сайты сети Интернет / Рекрутинговые агентства, Ярмарка вакансий в образовательной организации (высшего профессионального образования), Центр занятости, региональная программа "Улучшение жилищных условий специалистов"	2025	Основная должность	1	Заместитель министра здравоохранения Нижегородской области
ГБУЗ НО ГП 30	Поликлиническое отделение № 2	Медицинская сестра	2025	Привлечение за счет внешних источников: Рекрутинговые сайты сети Интернет / Рекрутинговые агентства, Ярмарка вакансий в образовательной организации (высшего профессионального образования), Центр занятости, региональная программа "Улучшение жилищных условий специалистов"	2025	Основная должность	1	Заместитель министра здравоохранения Нижегородской области
ГБУЗ НО ГП 30	Поликлиническое	Медицинская сестра	2025	Привлечение за счет внешних источников: Рекрутинговые сайты сети	2025	Основная должность	1	Заместитель министра здравоохран

	отделение № 2			Интернет / Рекрутинговые агентства, Ярмарка вакансий в образовательной организации (высшего профессионального образования), Центр занятости, региональная программа "Улучшение жилищных условий специалистов"				ения Нижегородской области
ГБУЗ НО ГП 30	Поликлиническое отделение № 2	Медицинская сестра	2025	Привлечение за счет внешних источников: Рекрутинговые сайты сети Интернет / Рекрутинговые агентства, Ярмарка вакансий в образовательной организации (высшего профессионального образования), Центр занятости, региональная программа "Улучшение жилищных условий специалистов"	2025	Основная должность	1	Заместитель министра здравоохранения Нижегородской области
ГБУЗ НО ГП 30	Поликлиническое отделение № 2	Медицинская сестра	2025	Привлечение за счет внешних источников: Рекрутинговые сайты сети Интернет / Рекрутинговые агентства, Ярмарка вакансий в образовательной организации (высшего профессионального образования), Центр	2025	Основная должность	1	Заместитель министра здравоохранения Нижегородской области

				занятости, региональная программа "Улучшение жилищных условий специалистов"				
ГБУЗ НО ГП 30	Поликлиническое отделение № 2	Медицинская сестра	2025	Привлечение за счет внешних источников: Рекрутинговые сайты сети Интернет / Рекрутинговые агентства, Ярмарка вакансий в образовательной организации (высшего профессионального образования), Центр занятости, региональная программа "Улучшение жилищных условий специалистов"	2025	Основная должность	1	Заместитель министра здравоохранения Нижегородской области
ГБУЗ НО ГП 30	Поликлиническое отделение № 2	Медицинская сестра	2025	Привлечение за счет внешних источников: Рекрутинговые сайты сети Интернет / Рекрутинговые агентства, Ярмарка вакансий в образовательной организации (высшего профессионального образования), Центр занятости, региональная программа "Улучшение жилищных условий специалистов"	2025	Основная должность	1	Заместитель министра здравоохранения Нижегородской области
ГБУЗ НО ГП	Поликлиническ	Медицинская сестра	2025	Привлечение за счет внешних источников:	2025	Основная	1	Заместитель министра

30	ое отделение № 2			Рекрутинговые сайты сети Интернет / Рекрутинговые агентства, Ярмарка вакансий в образовательной организации (высшего профессионального образования), Центр занятости, региональная программа "Улучшение жилищных условий специалистов"		должность		здравоохранения Нижегородской области
ГБУЗ НО ГП 30	Поликлиническое отделение № 2	Медицинская сестра	2025	Привлечение за счет внешних источников: Рекрутинговые сайты сети Интернет / Рекрутинговые агентства, Ярмарка вакансий в образовательной организации (высшего профессионального образования), Центр занятости, региональная программа "Улучшение жилищных условий специалистов"	2025	Основная должность	1	Заместитель министра здравоохранения Нижегородской области
ГБУЗ НО ГП 30	Поликлиническое отделение № 2	Медицинская сестра	2025	Привлечение за счет внешних источников: Рекрутинговые сайты сети Интернет / Рекрутинговые агентства, Ярмарка вакансий в образовательной организации (высшего профессионального	2025	Основная должность	1	Заместитель министра здравоохранения Нижегородской области

				образования), Центр занятости, региональная программа "Улучшение жилищных условий специалистов"				
ГБУЗ НО ГП 30	Поликлиническое отделение № 2	Медицинская сестра	2025	Привлечение за счет внешних источников: Рекрутинговые сайты сети Интернет / Рекрутинговые агентства, Ярмарка вакансий в образовательной организации (высшего профессионального образования), Центр занятости, региональная программа "Улучшение жилищных условий специалистов"	2025	Основная должность	1	Заместитель министра здравоохранения Нижегородской области
ГБУЗ НО ГП 30	Поликлиническое отделение № 2	Медицинская сестра	2025	Привлечение за счет внешних источников: Рекрутинговые сайты сети Интернет / Рекрутинговые агентства, Ярмарка вакансий в образовательной организации (высшего профессионального образования), Центр занятости, региональная программа "Улучшение жилищных условий специалистов"	2025	Основная должность	1	Заместитель министра здравоохранения Нижегородской области

ГБУЗ НО ГП 30	Поликлиническое отделение № 2	Медицинская сестра	2025	Привлечение за счет внешних источников: Рекрутинговые сайты сети Интернет / Рекрутинговые агентства, Ярмарка вакансий в образовательной организации (высшего профессионального образования), Центр занятости, региональная программа "Улучшение жилищных условий специалистов"	2025	Основная должность	1	Заместитель министра здравоохранения Нижегородской области
ГБУЗ НО ГП 30	Поликлиническое отделение № 2	Медицинская сестра	2025	Привлечение за счет внешних источников: Рекрутинговые сайты сети Интернет / Рекрутинговые агентства, Ярмарка вакансий в образовательной организации (высшего профессионального образования), Центр занятости, региональная программа "Улучшение жилищных условий специалистов"	2025	Основная должность	1	Заместитель министра здравоохранения Нижегородской области
ГБУЗ НО ГП 30	Поликлиническое отделение № 2	Медицинская сестра	2025	Привлечение за счет внешних источников: Рекрутинговые сайты сети Интернет / Рекрутинговые агентства, Ярмарка вакансий в образовательной	2025	Основная должность	1	Заместитель министра здравоохранения Нижегородской области

				организации (высшего профессионального образования), Центр занятости, региональная программа "Улучшение жилищных условий специалистов"				
ГБУЗ НО ГП 30	Поликлиническое отделение № 2	Медицинская сестра	2025	Привлечение за счет внешних источников: Рекрутинговые сайты сети Интернет / Рекрутинговые агентства, Ярмарка вакансий в образовательной организации (высшего профессионального образования), Центр занятости, региональная программа "Улучшение жилищных условий специалистов"	2025	Основная должность	1	Заместитель министра здравоохранения Нижегородской области
ГБУЗ НО ГП 30	Поликлиническое отделение № 2	Медицинская сестра	2025	Привлечение за счет внешних источников: Рекрутинговые сайты сети Интернет / Рекрутинговые агентства, Ярмарка вакансий в образовательной организации (высшего профессионального образования), Центр занятости, региональная программа "Улучшение жилищных условий	2025	Основная должность	1	Заместитель министра здравоохранения Нижегородской области

				специалистов"				
ГБУЗ НО ГП 30	Поликлиническое отделение № 2	Медицинская сестра процедурной	2025	Привлечение за счет внешних источников: Рекрутинговые сайты сети Интернет / Рекрутинговые агентства, Ярмарка вакансий в образовательной организации (высшего профессионального образования), Центр занятости, региональная программа "Улучшение жилищных условий специалистов"	2025	Основная должность	1,25	Заместитель министра здравоохранения Нижегородской области
ГБУЗ НО ГП 30	Поликлиническое отделение № 2	Медицинская сестра процедурной	2025	Привлечение за счет внешних источников: Рекрутинговые сайты сети Интернет / Рекрутинговые агентства, Ярмарка вакансий в образовательной организации (высшего профессионального образования), Центр занятости, региональная программа "Улучшение жилищных условий специалистов"	2025	Основная должность	1	Заместитель министра здравоохранения Нижегородской области
ГБУЗ НО ГП 30	Поликлиническое отделение № 2	Медицинская сестра процедурной	2025	Привлечение за счет внешних источников: Рекрутинговые сайты сети Интернет / Рекрутинговые агентства, Ярмарка вакансий	2025	Основная должность	1	Заместитель министра здравоохранения Нижегородс

				в образовательной организации (высшего профессионального образования), Центр занятости, региональная программа "Улучшение жилищных условий специалистов"				кой области
ГБУЗ НО ГП 30	Поликлиническое отделение № 2	Медицинская сестра процедурной	2025	Привлечение за счет внешних источников: Рекрутинговые сайты сети Интернет / Рекрутинговые агентства, Ярмарка вакансий в образовательной организации (высшего профессионального образования), Центр занятости, региональная программа "Улучшение жилищных условий специалистов"	2025	Основная должность	1	Заместитель министра здравоохранения Нижегородской области
ГБУЗ НО ГП 30	Поликлиническое отделение № 2	Медицинская сестра процедурной	2025	Привлечение за счет внешних источников: Рекрутинговые сайты сети Интернет / Рекрутинговые агентства, Ярмарка вакансий в образовательной организации (высшего профессионального образования), Центр занятости, региональная программа "Улучшение	2025	Основная должность	1	Заместитель министра здравоохранения Нижегородской области

				жилищных условий специалистов"				
ГБУЗ НО ГП 30	Поликлиническое отделение № 2	Медицинская сестра процедурной	2025	Привлечение за счет внешних источников: Рекрутинговые сайты сети Интернет / Рекрутинговые агентства, Ярмарка вакансий в образовательной организации (высшего профессионального образования), Центр занятости, региональная программа "Улучшение жилищных условий специалистов"	2025	Основная должность	1	Заместитель министра здравоохранения Нижегородской области
ГБУЗ НО ГП 30	Поликлиническое отделение № 2	Медицинская сестра палатная (постовая)	2025	Привлечение за счет внешних источников: Рекрутинговые сайты сети Интернет / Рекрутинговые агентства, Ярмарка вакансий в образовательной организации (высшего профессионального образования), Центр занятости, региональная программа "Улучшение жилищных условий специалистов"	2025	Основная должность	1	Заместитель министра здравоохранения Нижегородской области
ГБУЗ НО ГП 30	Поликлиническое отделен	Медицинская сестра по физиотерапии	2025	Привлечение за счет внешних источников: Рекрутинговые сайты сети Интернет / Рекрутинговые	2025	Основная должность	1	Заместитель министра здравоохранения

	ие № 2			агентства, Ярмарка вакансий в образовательной организации (высшего профессионального образования), Центр занятости, региональная программа "Улучшение жилищных условий специалистов"				Нижегородской области
ГБУЗ НО ГП 30	Поликлиническое отделение № 2	Медицинская сестра по физиотерапии	2025	Привлечение за счет внешних источников: Рекрутинговые сайты сети Интернет / Рекрутинговые агентства, Ярмарка вакансий в образовательной организации (высшего профессионального образования), Центр занятости, региональная программа "Улучшение жилищных условий специалистов"	2025	Основная должность	1	Заместитель министра здравоохранения Нижегородской области
ГБУЗ НО ГП 30	Поликлиническое отделение № 2	Медицинская сестра по физиотерапии	2025	Привлечение за счет внешних источников: Рекрутинговые сайты сети Интернет / Рекрутинговые агентства, Ярмарка вакансий в образовательной организации (высшего профессионального образования), Центр занятости, региональная	2025	Основная должность	1	Заместитель министра здравоохранения Нижегородской области

				программа "Улучшение жилищных условий специалистов"				
ГБУЗ НО ГП 30	Поликлиническое отделение № 2	Медицинская сестра по массажу	2025	Привлечение за счет внешних источников: Рекрутинговые сайты сети Интернет / Рекрутинговые агентства, Ярмарка вакансий в образовательной организации (высшего профессионального образования), Центр занятости, региональная программа "Улучшение жилищных условий специалистов"	2025	Основная должность	1	Заместитель министра здравоохранения Нижегородской области
ГБУЗ НО ГП 30	Поликлиническое отделение № 2	Медицинская сестра по массажу	2025	Привлечение за счет внешних источников: Рекрутинговые сайты сети Интернет / Рекрутинговые агентства, Ярмарка вакансий в образовательной организации (высшего профессионального образования), Центр занятости, региональная программа "Улучшение жилищных условий специалистов"	2025	Основная должность	1	Заместитель министра здравоохранения Нижегородской области
ГБУЗ НО ГП 30	Поликлиническое	Медицинская сестра по массажу	2025	Привлечение за счет внешних источников: Рекрутинговые сайты сети	2025	Основная должность	1	Заместитель министра здравоохран

	отделение № 2			Интернет / Рекрутинговые агентства, Ярмарка вакансий в образовательной организации (высшего профессионального образования), Центр занятости, региональная программа "Улучшение жилищных условий специалистов"				ения Нижегородской области
ГБУЗ НО ГП 30	Поликлиническое отделение № 2	Фельдшер	2025	Привлечение за счет внешних источников: Рекрутинговые сайты сети Интернет / Рекрутинговые агентства, Ярмарка вакансий в образовательной организации (высшего профессионального образования), Центр занятости, региональная программа "Улучшение жилищных условий специалистов"	2025	Основная должность	1	Заместитель министра здравоохранения Нижегородской области
ГБУЗ НО ГП 30	Поликлиническое отделение № 2	Фельдшер	2025	Привлечение за счет внешних источников: Рекрутинговые сайты сети Интернет / Рекрутинговые агентства, Ярмарка вакансий в образовательной организации (высшего профессионального образования), Центр	2025	Основная должность	1	Заместитель министра здравоохранения Нижегородской области

				занятости, региональная программа "Улучшение жилищных условий специалистов"				
ГБУЗ НО ГП 30	Поликлиническое отделение № 2	Фельдшер	2025	Привлечение за счет внешних источников: Рекрутинговые сайты сети Интернет / Рекрутинговые агентства, Ярмарка вакансий в образовательной организации (высшего профессионального образования), Центр занятости, региональная программа "Улучшение жилищных условий специалистов"	2025	Основная должность	1	Заместитель министра здравоохранения Нижегородской области
ГБУЗ НО ГП 30	Поликлиническое отделение № 2	Инструктор по гигиеническому воспитанию	2025	Привлечение за счет внешних источников: Рекрутинговые сайты сети Интернет / Рекрутинговые агентства, Ярмарка вакансий в образовательной организации (высшего профессионального образования), Центр занятости, региональная программа "Улучшение жилищных условий специалистов"	2025	Основная должность	1	Заместитель министра здравоохранения Нижегородской области
ГБУЗ НО ГП	Поликлиническ	Инструктор по лечебной	2025	Привлечение за счет внешних источников:	2025	Основная	1	Заместитель министра

30	ое отделение № 2	физкультуре		Рекрутинговые сайты сети Интернет / Рекрутинговые агентства, Ярмарка вакансий в образовательной организации (высшего профессионального образования), Центр занятости, региональная программа "Улучшение жилищных условий специалистов"		должность		здравоохранения Нижегородской области
ГБУЗ НО ГП 30	Поликлиническое отделение № 2	Медицинский статистик	2025	Привлечение за счет внешних источников: Рекрутинговые сайты сети Интернет / Рекрутинговые агентства, Ярмарка вакансий в образовательной организации (высшего профессионального образования), Центр занятости, региональная программа "Улучшение жилищных условий специалистов"	2025	Основная должность	1	Заместитель министра здравоохранения Нижегородской области
ГБУЗ НО ГП 30	Поликлиническое отделение № 2	Помощник врача-эпидемиолога	2025	Привлечение за счет внешних источников: Рекрутинговые сайты сети Интернет / Рекрутинговые агентства, Ярмарка вакансий в образовательной организации (высшего профессионального	2025	Основная должность	1	Заместитель министра здравоохранения Нижегородской области

				образования), Центр занятости, региональная программа "Улучшение жилищных условий специалистов"				
ГБУЗ НО ГП 30	Поликлиническое отделение № 2	Рентгенолаборант	2025	Привлечение за счет внешних источников: Рекрутинговые сайты сети Интернет / Рекрутинговые агентства, Ярмарка вакансий в образовательной организации (высшего профессионального образования), Центр занятости, региональная программа "Улучшение жилищных условий специалистов"	2025	Основная должность	1,75	Заместитель министра здравоохранения Нижегородской области
ГБУЗ НО ГП 30	Поликлиническое отделение № 2	Рентгенолаборант	2025	Привлечение за счет внешних источников: Рекрутинговые сайты сети Интернет / Рекрутинговые агентства, Ярмарка вакансий в образовательной организации (высшего профессионального образования), Центр занятости, региональная программа "Улучшение жилищных условий специалистов"	2025	Основная должность	1	Заместитель министра здравоохранения Нижегородской области

ГБУЗ НО ГП 30	Поликлиническое отделение № 2	Фельдшер-лаборант	2025	Привлечение за счет внешних источников: Рекрутинговые сайты сети Интернет / Рекрутинговые агентства, Ярмарка вакансий в образовательной организации (высшего профессионального образования), Центр занятости, региональная программа "Улучшение жилищных условий специалистов"	2025	Основная должность	1	Заместитель министра здравоохранения Нижегородской области
ГБУЗ НО ГП 30	Поликлиническое отделение № 2	Фельдшер-лаборант	2025	Привлечение за счет внешних источников: Рекрутинговые сайты сети Интернет / Рекрутинговые агентства, Ярмарка вакансий в образовательной организации (высшего профессионального образования), Центр занятости, региональная программа "Улучшение жилищных условий специалистов"	2025	Основная должность	1	Заместитель министра здравоохранения Нижегородской области
ГБУЗ НО ГП 30	Поликлиническое отделение № 2	Фельдшер-лаборант	2025	Привлечение за счет внешних источников: Рекрутинговые сайты сети Интернет / Рекрутинговые агентства, Ярмарка вакансий в образовательной	2025	Основная должность	1	Заместитель министра здравоохранения Нижегородской области

				организации (высшего профессионального образования), Центр занятости, региональная программа "Улучшение жилищных условий специалистов"				
ГБУЗ НО ГП 30	Поликлиническое отделение № 2	Фельдшер-лаборант	2025	Привлечение за счет внешних источников: Рекрутинговые сайты сети Интернет / Рекрутинговые агентства, Ярмарка вакансий в образовательной организации (высшего профессионального образования), Центр занятости, региональная программа "Улучшение жилищных условий специалистов"	2025	Основная должность	1	Заместитель министра здравоохранения Нижегородской области
ГБУЗ НО ГП 30	Поликлиническое отделение № 2	Фельдшер-лаборант	2025	Привлечение за счет внешних источников: Рекрутинговые сайты сети Интернет / Рекрутинговые агентства, Ярмарка вакансий в образовательной организации (высшего профессионального образования), Центр занятости, региональная программа "Улучшение жилищных условий	2025	Основная должность	1	Заместитель министра здравоохранения Нижегородской области

				специалистов"				
ГБУЗ НО ГП 30	Поликлиническое отделение № 2	Фельдшер-лаборант	2025	Привлечение за счет внешних источников: Рекрутинговые сайты сети Интернет / Рекрутинговые агентства, Ярмарка вакансий в образовательной организации (высшего профессионального образования), Центр занятости, региональная программа "Улучшение жилищных условий специалистов"	2025	Основная должность	1	Заместитель министра здравоохранения Нижегородской области
ГБУЗ НО ГП 30	Поликлиническое отделение № 2	Медицинская сестра стерилизационной	2025	Привлечение за счет внешних источников: Рекрутинговые сайты сети Интернет / Рекрутинговые агентства, Ярмарка вакансий в образовательной организации (высшего профессионального образования), Центр занятости, региональная программа "Улучшение жилищных условий специалистов"	2025	Основная должность	1	Заместитель министра здравоохранения Нижегородской области
ГБУЗ НО ГП 30	Поликлиническое отделение № 2	Старшая медицинская сестра регистратуры	2025	Привлечение за счет внешних источников: Рекрутинговые сайты сети Интернет / Рекрутинговые агентства, Ярмарка вакансий	2025	Основная должность	1	Заместитель министра здравоохранения Нижегородс

				в образовательной организации (высшего профессионального образования), Центр занятости, региональная программа "Улучшение жилищных условий специалистов"				кой области

Динамика количества штатных должностей и физических лиц

Количество штатных должностей на 2020 год, ед.	Количество физических лиц на 2020, человек	Количество штатных должностей на 2021 год, ед.	Количество физических лиц на 2021, человек	Количество штатных должностей на 2022 год, ед.	Количество физических лиц на 2022, человек	Количество штатных должностей на 2023 год, ед.	Количество физических лиц на 2023, человек	Количество штатных должностей на 2024 год, ед.	Количество физических лиц на 2024, человек	Количество штатных должностей на 2025 год, ед.	Количество физических лиц на 2025, человек	Итоговое отклонение от штатного расписания 2019 года	Итоговое отклонение от физических лиц в 2019 году	Обоснование изменения штатного расписания
ГБУЗ НО «Городская поликлиника №30 Советского района г. Н.Новгорода»														
Строительство поликлиники в Советском районе г. Н.Новгорода на 500 посещений в смену, Нижегородская область, г.Н.Новгород, ул. Романтиков, 33000 человек														

0	0	0	0	0	0	0	0	0	0	149,5	147	149,5	147	Новое строительство

12. ГБУЗ НО «Детская городская больница №17 Сормовского района г.о.г. Н. Новгорода»

12.1. Строительство детской поликлиники на 500 посещений в смену, г.о.г. Нижний Новгород, Сормовский район, ул. Сутырина д.19, строительство

Таблица № 20

Изменение штатного расписания модернизируемого объекта

Сокращение ставок (ниже указать должности в соответствии со штатным расписанием и кол-во сотрудников построчно)	Увеличение ставок (ниже указать должности в соответствии со штатным расписанием и кол-во сотрудников построчно)	
0	<u>Общебольничный медицинский персонал</u>	
	Заведующий поликлиникой – врач-педиатр	1,0
	Старшая медицинская сестра	1,0
	Регистратура	
	Старшая медицинская сестра	0,5
	<u>Профилактическое отделение</u>	

	Прививочный кабинет	
	Медицинская сестра	3,0
	Отделение организации медицинской помощи несовершеннолетним в образовательных организациях № 2	
	Заведующий отделением организации медицинской помощи несовершеннолетним в образовательных организациях – врач-педиатр	1,0
	Врач-педиатр	16,0
	Старшая медицинская сестра	1,0
	Медицинская сестра	59,75
	Врач – офтальмолог кабинета охраны зрения	0,75
	Медицинская сестра кабинета охраны зрения	1,75
	Медицинский брат по массажу	1,0
	Консультативно-диагностическое отделение	
	Процедурный кабинет	
	Медицинская сестра процедурной	3,5
	Физиотерапевтический кабинет	
	Врач-физиотерапевт	1,0
	Медицинская сестра по физиотерапии	2,0
	Медицинская сестра по массажу	3,0
	Клинико-диагностическая лаборатория	
	Врач клинической лабораторной диагностики	3,5

Фельдшер-лаборант	4,0
Фильтр	
Медицинская сестра	1,5
Стерилизационная	
Медицинская сестра стерилизационной	1,0
Педиатрическое отделение № 1	
Заведующий педиатрическим отделением – врач-педиатр	1,0
Врач-педиатр участковый	10,0
Старшая медицинская сестра	1,0
Медицинская сестра участковая	10,0
Педиатрическое отделение № 2	
Заведующий педиатрическим отделением – врач-педиатр	1,0
Врач-педиатр участковый	10,0
Старшая медицинская сестра	1,0
Медицинская сестра участковая	10,0
Кабинет неотложной помощи	
Фельдшер	2,0
Кабинет оториноларинголога	
Врач- оториноларинголог	2,0
Медицинская сестра	2,0
Кабинет офтальмолога	
Врач-офтальмолог	1,75
Медицинская сестра	1,75

Кабинет детского хирурга	
Врач- детский хирург	1,75
Врач – травматолог-ортопед	2,5
Медицинская сестра	4,25
Кабинет невролога	
Врач-невролог	2,5
Медицинская сестра	2,5
Рентгенкабинет	
Врач-рентгенолог	1,5
Рентгенолаборант	2,0
Кабинет профилактики инфекционных заболеваний	
Врач-инфекционист	0,75
Медицинская сестра	1,0
Кабинет детского кардиолога	
Врач – детский кардиолог	1,0
Кабинет гастроэнтеролога	
Врач - гастроэнтеролог	0,5
Медицинская сестра	0,5
Кабинет эндокринолога	
Врач - эндокринолог	0,75
Медицинская сестра	0,75
Кабинет функциональной диагностики	
Врач функциональной диагностики	0,5
Медицинская сестра	2,0

	Кабинет ультразвуковой диагностики	
	Врач ультразвуковой диагностики	2,0
	Медицинская сестра	1,5
	Кабинет аллерголога-иммунолога	
	Врач – аллерголог - иммунолог	1,0
	Медицинская сестра	0,5
	Кабинет лечебной физкультуры	
	Врач по лечебной физкультуре и спортивной медицине	0,5
	Кабинет акушера-гинеколога	
	Врач – акушер-гинеколог	1,5
	Медицинская сестра	1,5
	Кабинет уролога – андролога	
	Врач – детский уролог - андролог	0,5
	Медицинская сестра	0,5
	Кабинет доврачебного приема	
	Медицинская сестра	1,0
Итого: 0 ставок	Итого: 195 Врачи: 66,25 СМП: 128,75	

Таблица № 21

Обоснование изменения штатного расписания модернизируемого объекта

№ п/п объекта	Наименование объекта до модернизации с указанием типа модернизируемого объекта (ФАП, ВА, УБ, ЦРБ, РБ, городская поликлиника, больница и т.п.)	Наименование объекта после модернизации с указанием типа модернизируемого объекта (ФАП, ВА, УБ, ЦРБ, РБ, городская поликлиника, больница и т.п.)	Обоснование модернизации объекта	Количество штатных должностей на 2020 год, ед.	Количество штатных должностей на 2025 год, ед.	Итоговое отклонение от штатного расписания 2020 года	Обоснование изменения штатного расписания	Источник привлечения медицинского работника
1	ГБУЗ НО «ДГБ №17 Сормовского района»	Детская поликлиника ГБУЗ НО «ДГБ №17 Сормовского района»	Исполнение предписаний надзорных органов в рамках приведения площадей в соответствии с нормативами	0	195	195	Строительство, В связи с приростом контингента увеличение штата участковой службы	

Таблица № 22

Обоснование привлечения медицинского работника на модернизируемый объект

Наименов	Наименов	Должност	Срок, до которого	Источник привлечения	Плановый срок	Совместительство	Коэффициент	Ответственный от

ание медицинской организации	ание структурного подразделения	ь, на которую необходимо привлечь медицинского работника	необходимо привлечь медицинского работника (в соответствии с датой завершения модернизации медицинской организации)	медицинского работника (в случае трудоустройства после обучения указывается вид подготовки и сроки завершения подготовки)	трудоустройства специалиста	(внутреннее/внешнее), основная должность (в случае внешнего совместительства указывается организация по основной должности)	совмещения	РОИВ за реализацию мероприятия (в должности не ниже заместителя руководителя РОИВ)
ГБУЗ НО «ДГБ №17 Сормовского района»	Поликлиника №2	Заведующий поликлиникой – врач-педиатр	31.12.2025	Привлечение за счет внешних источников: Рекрутинговые сайты сети Интернет / Рекрутинговые агентства, Ярмарка вакансий в образовательной организации (высшего профессионального образования), Центр занятости, региональная программа "Улучшение жилищных условий специалистов"	31.12.2025	основная должность	1	заместитель министра здравоохранения Нижегородской области
ГБУЗ НО «ДГБ №17 Сормовского района»	Поликлиника №2	Старшая медицинская сестра	31.12.2025	Привлечение за счет внешних источников: Рекрутинговые сайты сети Интернет / Рекрутинговые агентства, Ярмарка вакансий в образовательной организации (среднего профессионального образования), Центр занятости, региональная программа "Улучшение жилищных условий специалистов"	31.12.2025	основная должность	1	заместитель министра здравоохранения Нижегородской области

ГБУЗ НО «ДГБ №17 Сормовского района»	Поликлиника №2	Старшая медицинская сестра	31.12.2025	Привлечение за счет внешних источников: Рекрутинговые сайты сети Интернет / Рекрутинговые агентства, Ярмарка вакансий в образовательной организации (среднего профессионального образования), Центр занятости, региональная программа "Улучшение жилищных условий специалистов"	31.12.2025	основная должность	0,5	заместитель министра здравоохранения Нижегородской области
ГБУЗ НО «ДГБ №17 Сормовского района»	Поликлиника №2	Медицинская сестра	31.12.2025	Привлечение за счет внешних источников: Рекрутинговые сайты сети Интернет / Рекрутинговые агентства, Ярмарка вакансий в образовательной организации (среднего профессионального образования), Центр занятости, региональная программа "Улучшение жилищных условий специалистов"	31.12.2025	основная должность	1	заместитель министра здравоохранения Нижегородской области
ГБУЗ НО «ДГБ №17 Сормовского района»	Поликлиника №2	Медицинская сестра	31.12.2025	Привлечение за счет внешних источников: Рекрутинговые сайты сети Интернет / Рекрутинговые агентства, Ярмарка вакансий в образовательной организации (среднего профессионального	31.12.2025	основная должность	1	заместитель министра здравоохранения Нижегородской области

				образования), Центр занятости, региональная программа "Улучшение жилищных условий специалистов"				
ГБУЗ НО «ДГБ №17 Сормовского района»	Поликлиника №2	Медицинская сестра	31.12.2025	Привлечение за счет внешних источников: Рекрутинговые сайты сети Интернет / Рекрутинговые агентства, Ярмарка вакансий в образовательной организации (среднего профессионального образования), Центр занятости, региональная программа "Улучшение жилищных условий специалистов"	31.12.2025	основная должность	1	заместитель министра здравоохранения Нижегородской области
ГБУЗ НО «ДГБ №17 Сормовского района»	Поликлиника №2	Заведующий отделением организации медицинской помощи несовершеннолетним в образовательных организациях – врач-педиатр	31.12.2025	Привлечение за счет внешних источников: Рекрутинговые сайты сети Интернет / Рекрутинговые агентства, Ярмарка вакансий в образовательной организации (высшего профессионального образования), Центр занятости, региональная программа "Улучшение жилищных условий специалистов"	31.12.2025	основная должность	1	заместитель министра здравоохранения Нижегородской области

ГБУЗ НО «ДГБ №17 Сормовского района»	Поликлиника №2	Врач-педиатр	31.12.2025	Привлечение за счет внешних источников: Рекрутинговые сайты сети Интернет / Рекрутинговые агентства, Ярмарка вакансий в образовательной организации (высшего профессионального образования), Центр занятости, региональная программа "Улучшение жилищных условий специалистов"	31.12.2025	основная должность	1	заместитель министра здравоохранения Нижегородской области
ГБУЗ НО «ДГБ №17 Сормовского района»	Поликлиника №2	Врач-педиатр	31.12.2025	Привлечение за счет внешних источников: Рекрутинговые сайты сети Интернет / Рекрутинговые агентства, Ярмарка вакансий в образовательной организации (высшего профессионального образования), Центр занятости, региональная программа "Улучшение жилищных условий специалистов"	31.12.2025	основная должность	1	заместитель министра здравоохранения Нижегородской области
ГБУЗ НО «ДГБ №17 Сормовского района»	Поликлиника №2	Врач-педиатр	31.12.2025	Привлечение за счет внешних источников: Рекрутинговые сайты сети Интернет / Рекрутинговые агентства, Ярмарка вакансий в образовательной организации (высшего профессионального	31.12.2025	основная должность	1	заместитель министра здравоохранения Нижегородской области

				образования), Центр занятости, региональная программа "Улучшение жилищных условий специалистов"				
ГБУЗ НО «ДГБ №17 Сормовского района»	Поликлиника №2	Врач-педиатр	31.12.2025	Привлечение за счет внешних источников: Рекрутинговые сайты сети Интернет / Рекрутинговые агентства, Ярмарка вакансий в образовательной организации (высшего профессионального образования), Центр занятости, региональная программа "Улучшение жилищных условий специалистов"	31.12.2025	основная должность	1	заместитель министра здравоохранения Нижегородской области
ГБУЗ НО «ДГБ №17 Сормовского района»	Поликлиника №2	Врач-педиатр	31.12.2025	Привлечение за счет внешних источников: Рекрутинговые сайты сети Интернет / Рекрутинговые агентства, Ярмарка вакансий в образовательной организации (высшего профессионального образования), Центр занятости, региональная программа "Улучшение жилищных условий специалистов"	31.12.2025	основная должность	1	заместитель министра здравоохранения Нижегородской области
ГБУЗ НО «ДГБ №17	Поликлиника №2	Врач-педиатр	31.12.2025	Привлечение за счет внешних источников: Рекрутинговые сайты	31.12.2025	основная должность	1	заместитель министра здравоохранения

Сормовского района»				сети Интернет / Рекрутинговые агентства, Ярмарка вакансий в образовательной организации (высшего профессионального образования), Центр занятости, региональная программа "Улучшение жилищных условий специалистов"				Нижегородской области
ГБУЗ НО «ДГБ №17 Сормовского района»	Поликлиника №2	Врач-педиатр	31.12.2025	Привлечение за счет внешних источников: Рекрутинговые сайты сети Интернет / Рекрутинговые агентства, Ярмарка вакансий в образовательной организации (высшего профессионального образования), Центр занятости, региональная программа "Улучшение жилищных условий специалистов"	31.12.2025	основная должность	1	заместитель министра здравоохранения Нижегородской области
ГБУЗ НО «ДГБ №17 Сормовского района»	Поликлиника №2	Врач-педиатр	31.12.2025	Привлечение за счет внешних источников: Рекрутинговые сайты сети Интернет / Рекрутинговые агентства, Ярмарка вакансий в образовательной организации (высшего профессионального образования), Центр занятости, региональная	31.12.2025	основная должность	1	заместитель министра здравоохранения Нижегородской области

				программа "Улучшение жилищных условий специалистов"				
ГБУЗ НО «ДГБ №17 Сормовского района»	Поликлиника №2	Врач-педиатр	31.12.2025	Привлечение за счет внешних источников: Рекрутинговые сайты сети Интернет / Рекрутинговые агентства, Ярмарка вакансий в образовательной организации (высшего профессионального образования), Центр занятости, региональная программа "Улучшение жилищных условий специалистов"	31.12.2025	основная должность	1	заместитель министра здравоохранения Нижегородской области
ГБУЗ НО «ДГБ №17 Сормовского района»	Поликлиника №2	Врач-педиатр	31.12.2025	Привлечение за счет внешних источников: Рекрутинговые сайты сети Интернет / Рекрутинговые агентства, Ярмарка вакансий в образовательной организации (высшего профессионального образования), Центр занятости, региональная программа "Улучшение жилищных условий специалистов"	31.12.2025	основная должность	1	заместитель министра здравоохранения Нижегородской области
ГБУЗ НО «ДГБ №17 Сормовского	Поликлиника №2	Врач-педиатр	31.12.2025	Привлечение за счет внешних источников: Рекрутинговые сайты сети Интернет / Рекрутинговые агентства, Ярмарка	31.12.2025	основная должность	1	заместитель министра здравоохранения Нижегородской области

района»				вакансий в образовательной организации (высшего профессионального образования), Центр занятости, региональная программа "Улучшение жилищных условий специалистов"				
ГБУЗ НО «ДГБ №17 Сормовского района»	Поликлиника №2	Врач-педиатр	31.12.2025	Привлечение за счет внешних источников: Рекрутинговые сайты сети Интернет / Рекрутинговые агентства, Ярмарка вакансий в образовательной организации (высшего профессионального образования), Центр занятости, региональная программа "Улучшение жилищных условий специалистов"	31.12.2025	основная должность	1	заместитель министра здравоохранения Нижегородской области
ГБУЗ НО «ДГБ №17 Сормовского района»	Поликлиника №2	Врач-педиатр	31.12.2025	Привлечение за счет внешних источников: Рекрутинговые сайты сети Интернет / Рекрутинговые агентства, Ярмарка вакансий в образовательной организации (высшего профессионального образования), Центр занятости, региональная программа "Улучшение жилищных условий	31.12.2025	основная должность	1	заместитель министра здравоохранения Нижегородской области

				специалистов"				
ГБУЗ НО «ДГБ №17 Сормовского района»	Поликлиника №2	Врач-педиатр	31.12.2025	Привлечение за счет внешних источников: Рекрутинговые сайты сети Интернет / Рекрутинговые агентства, Ярмарка вакансий в образовательной организации (высшего профессионального образования), Центр занятости, региональная программа "Улучшение жилищных условий специалистов"	31.12.2025	основная должность	1	заместитель министра здравоохранения Нижегородской области
ГБУЗ НО «ДГБ №17 Сормовского района»	Поликлиника №2	Врач-педиатр	31.12.2025	Привлечение за счет внешних источников: Рекрутинговые сайты сети Интернет / Рекрутинговые агентства, Ярмарка вакансий в образовательной организации (высшего профессионального образования), Центр занятости, региональная программа "Улучшение жилищных условий специалистов"	31.12.2025	основная должность	1	заместитель министра здравоохранения Нижегородской области
ГБУЗ НО «ДГБ №17 Сормовского района»	Поликлиника №2	Врач-педиатр	31.12.2025	Привлечение за счет внешних источников: Рекрутинговые сайты сети Интернет / Рекрутинговые агентства, Ярмарка вакансий в образовательной	31.12.2025	основная должность	1	заместитель министра здравоохранения Нижегородской области

				организации (высшего профессионального образования), Центр занятости, региональная программа "Улучшение жилищных условий специалистов"				
ГБУЗ НО «ДГБ №17 Сормовского района»	Поликлиника №2	Старшая медицинская сестра	31.12.2025	Привлечение за счет внешних источников: Рекрутинговые сайты сети Интернет / Рекрутинговые агентства, Ярмарка вакансий в образовательной организации (среднего профессионального образования), Центр занятости, региональная программа "Улучшение жилищных условий специалистов"	31.12.2025	основная должность	1	заместитель министра здравоохранения Нижегородской области
ГБУЗ НО «ДГБ №17 Сормовского района»	Поликлиника №2	Медицинская сестра	31.12.2025	Привлечение за счет внешних источников: Рекрутинговые сайты сети Интернет / Рекрутинговые агентства, Ярмарка вакансий в образовательной организации (среднего профессионального образования), Центр занятости, региональная программа "Улучшение жилищных условий специалистов"	31.12.2025	основная должность	1,5	заместитель министра здравоохранения Нижегородской области

ГБУЗ НО «ДГБ №17 Сормовского района»	Поликлиника №2	Медицинская сестра	31.12.2025	Привлечение за счет внешних источников: Рекрутинговые сайты сети Интернет / Рекрутинговые агентства, Ярмарка вакансий в образовательной организации (среднего профессионального образования), Центр занятости, региональная программа "Улучшение жилищных условий специалистов"	31.12.2025	основная должность	1,5	заместитель министра здравоохранения Нижегородской области
ГБУЗ НО «ДГБ №17 Сормовского района»	Поликлиника №2	Медицинская сестра	31.12.2025	Привлечение за счет внешних источников: Рекрутинговые сайты сети Интернет / Рекрутинговые агентства, Ярмарка вакансий в образовательной организации (среднего профессионального образования), Центр занятости, региональная программа "Улучшение жилищных условий специалистов"	31.12.2025	основная должность	1,5	заместитель министра здравоохранения Нижегородской области
ГБУЗ НО «ДГБ №17 Сормовского района»	Поликлиника №2	Медицинская сестра	31.12.2025	Привлечение за счет внешних источников: Рекрутинговые сайты сети Интернет / Рекрутинговые агентства, Ярмарка вакансий в образовательной организации (среднего профессионального	31.12.2025	основная должность	1,5	заместитель министра здравоохранения Нижегородской области

				образования), Центр занятости, региональная программа "Улучшение жилищных условий специалистов"				
ГБУЗ НО «ДГБ №17 Сормовского района»	Поликлиника №2	Медицинская сестра	31.12.2025	Привлечение за счет внешних источников: Рекрутинговые сайты сети Интернет / Рекрутинговые агентства, Ярмарка вакансий в образовательной организации (среднего профессионального образования), Центр занятости, региональная программа "Улучшение жилищных условий специалистов"	31.12.2025	основная должность	1,5	заместитель министра здравоохранения Нижегородской области
ГБУЗ НО «ДГБ №17 Сормовского района»	Поликлиника №2	Медицинская сестра	31.12.2025	Привлечение за счет внешних источников: Рекрутинговые сайты сети Интернет / Рекрутинговые агентства, Ярмарка вакансий в образовательной организации (среднего профессионального образования), Центр занятости, региональная программа "Улучшение жилищных условий специалистов"	31.12.2025	основная должность	1,5	заместитель министра здравоохранения Нижегородской области
ГБУЗ НО «ДГБ №17	Поликлиника №2	Медицинская	31.12.2025	Привлечение за счет внешних источников: Рекрутинговые сайты	31.12.2025	основная должность	1,5	заместитель министра здравоохранения

Сормовского района»		сестра		сети Интернет / Рекрутинговые агентства, Ярмарка вакансий в образовательной организации (среднего профессионального образования), Центр занятости, региональная программа "Улучшение жилищных условий специалистов"				Нижегородской области
ГБУЗ НО «ДГБ №17 Сормовского района»	Поликлиника №2	Медицинская сестра	31.12.2025	Привлечение за счет внешних источников: Рекрутинговые сайты сети Интернет / Рекрутинговые агентства, Ярмарка вакансий в образовательной организации (среднего профессионального образования), Центр занятости, региональная программа "Улучшение жилищных условий специалистов"	31.12.2025	основная должность	1,5	заместитель министра здравоохранения Нижегородской области
ГБУЗ НО «ДГБ №17 Сормовского района»	Поликлиника №2	Медицинская сестра	31.12.2025	Привлечение за счет внешних источников: Рекрутинговые сайты сети Интернет / Рекрутинговые агентства, Ярмарка вакансий в образовательной организации (среднего профессионального образования), Центр занятости, региональная	31.12.2025	основная должность	1,5	заместитель министра здравоохранения Нижегородской области

				программа "Улучшение жилищных условий специалистов"				
ГБУЗ НО «ДГБ №17 Сормовского района»	Поликлиника №2	Медицинская сестра	31.12.2025	Привлечение за счет внешних источников: Рекрутинговые сайты сети Интернет / Рекрутинговые агентства, Ярмарка вакансий в образовательной организации (среднего профессионального образования), Центр занятости, региональная программа "Улучшение жилищных условий специалистов"	31.12.2025	основная должность	1,5	заместитель министра здравоохранения Нижегородской области
ГБУЗ НО «ДГБ №17 Сормовского района»	Поликлиника №2	Медицинская сестра	31.12.2025	Привлечение за счет внешних источников: Рекрутинговые сайты сети Интернет / Рекрутинговые агентства, Ярмарка вакансий в образовательной организации (среднего профессионального образования), Центр занятости, региональная программа "Улучшение жилищных условий специалистов"	31.12.2025	основная должность	1,5	заместитель министра здравоохранения Нижегородской области
ГБУЗ НО «ДГБ №17 Сормовского	Поликлиника №2	Медицинская сестра	31.12.2025	Привлечение за счет внешних источников: Рекрутинговые сайты сети Интернет / Рекрутинговые агентства, Ярмарка	31.12.2025	основная должность	1,5	заместитель министра здравоохранения Нижегородской области

района»				вакансий в образовательной организации (среднего профессионального образования), Центр занятости, региональная программа "Улучшение жилищных условий специалистов"				
ГБУЗ НО «ДГБ №17 Сормовского района»	Поликлиника №2	Медицинская сестра	31.12.2025	Привлечение за счет внешних источников: Рекрутинговые сайты сети Интернет / Рекрутинговые агентства, Ярмарка вакансий в образовательной организации (среднего профессионального образования), Центр занятости, региональная программа "Улучшение жилищных условий специалистов"	31.12.2025	основная должность	1,5	заместитель министра здравоохранения Нижегородской области
ГБУЗ НО «ДГБ №17 Сормовского района»	Поликлиника №2	Медицинская сестра	31.12.2025	Привлечение за счет внешних источников: Рекрутинговые сайты сети Интернет / Рекрутинговые агентства, Ярмарка вакансий в образовательной организации (среднего профессионального образования), Центр занятости, региональная программа "Улучшение жилищных условий	31.12.2025	основная должность	1,5	заместитель министра здравоохранения Нижегородской области

				специалистов"				
ГБУЗ НО «ДГБ №17 Сормовского района»	Поликлиника №2	Медицинская сестра	31.12.2025	Привлечение за счет внешних источников: Рекрутинговые сайты сети Интернет / Рекрутинговые агентства, Ярмарка вакансий в образовательной организации (среднего профессионального образования), Центр занятости, региональная программа "Улучшение жилищных условий специалистов"	31.12.2025	основная должность	1,5	заместитель министра здравоохранения Нижегородской области
ГБУЗ НО «ДГБ №17 Сормовского района»	Поликлиника №2	Медицинская сестра	31.12.2025	Привлечение за счет внешних источников: Рекрутинговые сайты сети Интернет / Рекрутинговые агентства, Ярмарка вакансий в образовательной организации (среднего профессионального образования), Центр занятости, региональная программа "Улучшение жилищных условий специалистов"	31.12.2025	основная должность	1,5	заместитель министра здравоохранения Нижегородской области
ГБУЗ НО «ДГБ №17 Сормовского района»	Поликлиника №2	Медицинская сестра	31.12.2025	Привлечение за счет внешних источников: Рекрутинговые сайты сети Интернет / Рекрутинговые агентства, Ярмарка вакансий в образовательной	31.12.2025	основная должность	1,5	заместитель министра здравоохранения Нижегородской области

				организации (среднего профессионального образования), Центр занятости, региональная программа "Улучшение жилищных условий специалистов"				
ГБУЗ НО «ДГБ №17 Сормовского района»	Поликлиника №2	Медицинская сестра	31.12.2025	Привлечение за счет внешних источников: Рекрутинговые сайты сети Интернет / Рекрутинговые агентства, Ярмарка вакансий в образовательной организации (среднего профессионального образования), Центр занятости, региональная программа "Улучшение жилищных условий специалистов"	31.12.2025	основная должность	1,5	заместитель министра здравоохранения Нижегородской области
ГБУЗ НО «ДГБ №17 Сормовского района»	Поликлиника №2	Медицинская сестра	31.12.2025	Привлечение за счет внешних источников: Рекрутинговые сайты сети Интернет / Рекрутинговые агентства, Ярмарка вакансий в образовательной организации (среднего профессионального образования), Центр занятости, региональная программа "Улучшение жилищных условий специалистов"	31.12.2025	основная должность	1,5	заместитель министра здравоохранения Нижегородской области

ГБУЗ НО «ДГБ №17 Сормовского района»	Поликлиника №2	Медицинская сестра	31.12.2025	Привлечение за счет внешних источников: Рекрутинговые сайты сети Интернет / Рекрутинговые агентства, Ярмарка вакансий в образовательной организации (среднего профессионального образования), Центр занятости, региональная программа "Улучшение жилищных условий специалистов"	31.12.2025	основная должность	1,5	заместитель министра здравоохранения Нижегородской области
ГБУЗ НО «ДГБ №17 Сормовского района»	Поликлиника №2	Медицинская сестра	31.12.2025	Привлечение за счет внешних источников: Рекрутинговые сайты сети Интернет / Рекрутинговые агентства, Ярмарка вакансий в образовательной организации (среднего профессионального образования), Центр занятости, региональная программа "Улучшение жилищных условий специалистов"	31.12.2025	основная должность	1,5	заместитель министра здравоохранения Нижегородской области
ГБУЗ НО «ДГБ №17 Сормовского района»	Поликлиника №2	Медицинская сестра	31.12.2025	Привлечение за счет внешних источников: Рекрутинговые сайты сети Интернет / Рекрутинговые агентства, Ярмарка вакансий в образовательной организации (среднего профессионального	31.12.2025	основная должность	1,5	заместитель министра здравоохранения Нижегородской области

				образования), Центр занятости, региональная программа "Улучшение жилищных условий специалистов"				
ГБУЗ НО «ДГБ №17 Сормовского района»	Поликлиника №2	Медицинская сестра	31.12.2025	Привлечение за счет внешних источников: Рекрутинговые сайты сети Интернет / Рекрутинговые агентства, Ярмарка вакансий в образовательной организации (среднего профессионального образования), Центр занятости, региональная программа "Улучшение жилищных условий специалистов"	31.12.2025	основная должность	1,5	заместитель министра здравоохранения Нижегородской области
ГБУЗ НО «ДГБ №17 Сормовского района»	Поликлиника №2	Медицинская сестра	31.12.2025	Привлечение за счет внешних источников: Рекрутинговые сайты сети Интернет / Рекрутинговые агентства, Ярмарка вакансий в образовательной организации (среднего профессионального образования), Центр занятости, региональная программа "Улучшение жилищных условий специалистов"	31.12.2025	основная должность	1,5	заместитель министра здравоохранения Нижегородской области
ГБУЗ НО «ДГБ №17	Поликлиника №2	Медицинская	31.12.2025	Привлечение за счет внешних источников: Рекрутинговые сайты	31.12.2025	основная должность	1,5	заместитель министра здравоохранения

Сормовского района»		сестра		сети Интернет / Рекрутинговые агентства, Ярмарка вакансий в образовательной организации (среднего профессионального образования), Центр занятости, региональная программа "Улучшение жилищных условий специалистов"				Нижегородской области
ГБУЗ НО «ДГБ №17 Сормовского района»	Поликлиника №2	Медицинская сестра	31.12.2025	Привлечение за счет внешних источников: Рекрутинговые сайты сети Интернет / Рекрутинговые агентства, Ярмарка вакансий в образовательной организации (среднего профессионального образования), Центр занятости, региональная программа "Улучшение жилищных условий специалистов"	31.12.2025	основная должность	1,5	заместитель министра здравоохранения Нижегородской области
ГБУЗ НО «ДГБ №17 Сормовского района»	Поликлиника №2	Медицинская сестра	31.12.2025	Привлечение за счет внешних источников: Рекрутинговые сайты сети Интернет / Рекрутинговые агентства, Ярмарка вакансий в образовательной организации (среднего профессионального образования), Центр занятости, региональная	31.12.2025	основная должность	1,5	заместитель министра здравоохранения Нижегородской области

				программа "Улучшение жилищных условий специалистов"				
ГБУЗ НО «ДГБ №17 Сормовского района»	Поликлиника №2	Медицинская сестра	31.12.2025	Привлечение за счет внешних источников: Рекрутинговые сайты сети Интернет / Рекрутинговые агентства, Ярмарка вакансий в образовательной организации (среднего профессионального образования), Центр занятости, региональная программа "Улучшение жилищных условий специалистов"	31.12.2025	основная должность	1,5	заместитель министра здравоохранения Нижегородской области
ГБУЗ НО «ДГБ №17 Сормовского района»	Поликлиника №2	Медицинская сестра	31.12.2025	Привлечение за счет внешних источников: Рекрутинговые сайты сети Интернет / Рекрутинговые агентства, Ярмарка вакансий в образовательной организации (среднего профессионального образования), Центр занятости, региональная программа "Улучшение жилищных условий специалистов"	31.12.2025	основная должность	1,5	заместитель министра здравоохранения Нижегородской области
ГБУЗ НО «ДГБ №17 Сормовского	Поликлиника №2	Медицинская сестра	31.12.2025	Привлечение за счет внешних источников: Рекрутинговые сайты сети Интернет / Рекрутинговые агентства, Ярмарка	31.12.2025	основная должность	1,5	заместитель министра здравоохранения Нижегородской области

района»				вакансий в образовательной организации (среднего профессионального образования), Центр занятости, региональная программа "Улучшение жилищных условий специалистов"				
ГБУЗ НО «ДГБ №17 Сормовского района»	Поликлиника №2	Медицинская сестра	31.12.2025	Привлечение за счет внешних источников: Рекрутинговые сайты сети Интернет / Рекрутинговые агентства, Ярмарка вакансий в образовательной организации (среднего профессионального образования), Центр занятости, региональная программа "Улучшение жилищных условий специалистов"	31.12.2025	основная должность	1,5	заместитель министра здравоохранения Нижегородской области
ГБУЗ НО «ДГБ №17 Сормовского района»	Поликлиника №2	Медицинская сестра	31.12.2025	Привлечение за счет внешних источников: Рекрутинговые сайты сети Интернет / Рекрутинговые агентства, Ярмарка вакансий в образовательной организации (среднего профессионального образования), Центр занятости, региональная программа "Улучшение жилищных условий	31.12.2025	основная должность	1,5	заместитель министра здравоохранения Нижегородской области

				специалистов"				
ГБУЗ НО «ДГБ №17 Сормовского района»	Поликлиника №2	Медицинская сестра	31.12.2025	Привлечение за счет внешних источников: Рекрутинговые сайты сети Интернет / Рекрутинговые агентства, Ярмарка вакансий в образовательной организации (среднего профессионального образования), Центр занятости, региональная программа "Улучшение жилищных условий специалистов"	31.12.2025	основная должность	1,5	заместитель министра здравоохранения Нижегородской области
ГБУЗ НО «ДГБ №17 Сормовского района»	Поликлиника №2	Медицинская сестра	31.12.2025	Привлечение за счет внешних источников: Рекрутинговые сайты сети Интернет / Рекрутинговые агентства, Ярмарка вакансий в образовательной организации (среднего профессионального образования), Центр занятости, региональная программа "Улучшение жилищных условий специалистов"	31.12.2025	основная должность	1,5	заместитель министра здравоохранения Нижегородской области
ГБУЗ НО «ДГБ №17 Сормовского района»	Поликлиника №2	Медицинская сестра	31.12.2025	Привлечение за счет внешних источников: Рекрутинговые сайты сети Интернет / Рекрутинговые агентства, Ярмарка вакансий в образовательной	31.12.2025	основная должность	1,5	заместитель министра здравоохранения Нижегородской области

				организации (среднего профессионального образования), Центр занятости, региональная программа "Улучшение жилищных условий специалистов"				
ГБУЗ НО «ДГБ №17 Сормовского района»	Поликлиника №2	Медицинская сестра	31.12.2025	Привлечение за счет внешних источников: Рекрутинговые сайты сети Интернет / Рекрутинговые агентства, Ярмарка вакансий в образовательной организации (среднего профессионального образования), Центр занятости, региональная программа "Улучшение жилищных условий специалистов"	31.12.2025	основная должность	1,5	заместитель министра здравоохранения Нижегородской области
ГБУЗ НО «ДГБ №17 Сормовского района»	Поликлиника №2	Медицинская сестра	31.12.2025	Привлечение за счет внешних источников: Рекрутинговые сайты сети Интернет / Рекрутинговые агентства, Ярмарка вакансий в образовательной организации (среднего профессионального образования), Центр занятости, региональная программа "Улучшение жилищных условий специалистов"	31.12.2025	основная должность	1,5	заместитель министра здравоохранения Нижегородской области

ГБУЗ НО «ДГБ №17 Сормовского района»	Поликлиника №2	Медицинская сестра	31.12.2025	Привлечение за счет внешних источников: Рекрутинговые сайты сети Интернет / Рекрутинговые агентства, Ярмарка вакансий в образовательной организации (среднего профессионального образования), Центр занятости, региональная программа "Улучшение жилищных условий специалистов"	31.12.2025	основная должность	1,5	заместитель министра здравоохранения Нижегородской области
ГБУЗ НО «ДГБ №17 Сормовского района»	Поликлиника №2	Медицинская сестра	31.12.2025	Привлечение за счет внешних источников: Рекрутинговые сайты сети Интернет / Рекрутинговые агентства, Ярмарка вакансий в образовательной организации (среднего профессионального образования), Центр занятости, региональная программа "Улучшение жилищных условий специалистов"	31.12.2025	основная должность	1,5	заместитель министра здравоохранения Нижегородской области
ГБУЗ НО «ДГБ №17 Сормовского района»	Поликлиника №2	Медицинская сестра	31.12.2025	Привлечение за счет внешних источников: Рекрутинговые сайты сети Интернет / Рекрутинговые агентства, Ярмарка вакансий в образовательной организации (среднего профессионального	31.12.2025	основная должность	1,5	заместитель министра здравоохранения Нижегородской области

				образования), Центр занятости, региональная программа "Улучшение жилищных условий специалистов"				
ГБУЗ НО «ДГБ №17 Сормовского района»	Поликлиника №2	Врач – офтальмолог кабинета охраны зрения	31.12.2025	Привлечение за счет внешних источников: Рекрутинговые сайты сети Интернет / Рекрутинговые агентства, Ярмарка вакансий в образовательной организации (высшего профессионального образования), Центр занятости, региональная программа "Улучшение жилищных условий специалистов"	31.12.2025	основная должность	0,75	заместитель министра здравоохранения Нижегородской области
ГБУЗ НО «ДГБ №17 Сормовского района»	Поликлиника №2	Медицинская сестра кабинета охраны зрения	31.12.2025	Привлечение за счет внешних источников: Рекрутинговые сайты сети Интернет / Рекрутинговые агентства, Ярмарка вакансий в образовательной организации (среднего профессионального образования), Центр занятости, региональная программа "Улучшение жилищных условий специалистов"	31.12.2025	основная должность	1	заместитель министра здравоохранения Нижегородской области
ГБУЗ НО «ДГБ №17	Поликлиника №2	Медицинская сестра	31.12.2025	Привлечение за счет внешних источников: Рекрутинговые сайты	31.12.2025	основная должность	0,75	заместитель министра здравоохранения

Сормовского района»		кабинета охраны зрения		сети Интернет / Рекрутинговые агентства, Ярмарка вакансий в образовательной организации (среднего профессионального образования), Центр занятости, региональная программа "Улучшение жилищных условий специалистов"				Нижегородской области
ГБУЗ НО «ДГБ №17 Сормовского района»	Поликлиника №2	Медицинский брат по массажу	31.12.2025	Привлечение за счет внешних источников: Рекрутинговые сайты сети Интернет / Рекрутинговые агентства, Ярмарка вакансий в образовательной организации (среднего профессионального образования), Центр занятости, региональная программа "Улучшение жилищных условий специалистов"	31.12.2025	основная должность	1	заместитель министра здравоохранения Нижегородской области
ГБУЗ НО «ДГБ №17 Сормовского района»	Поликлиника №2	Медицинская сестра процедурной	31.12.2025	Привлечение за счет внешних источников: Рекрутинговые сайты сети Интернет / Рекрутинговые агентства, Ярмарка вакансий в образовательной организации (среднего профессионального образования), Центр занятости, региональная	31.12.2025	основная должность	1	заместитель министра здравоохранения Нижегородской области

				программа "Улучшение жилищных условий специалистов"				
ГБУЗ НО «ДГБ №17 Сормовского района»	Поликлиника №2	Медицинская сестра процедурной	31.12.2025	Привлечение за счет внешних источников: Рекрутинговые сайты сети Интернет / Рекрутинговые агентства, Ярмарка вакансий в образовательной организации (среднего профессионального образования), Центр занятости, региональная программа "Улучшение жилищных условий специалистов"	31.12.2025	основная должность	1	заместитель министра здравоохранения Нижегородской области
ГБУЗ НО «ДГБ №17 Сормовского района»	Поликлиника №2	Медицинская сестра процедурной	31.12.2025	Привлечение за счет внешних источников: Рекрутинговые сайты сети Интернет / Рекрутинговые агентства, Ярмарка вакансий в образовательной организации (среднего профессионального образования), Центр занятости, региональная программа "Улучшение жилищных условий специалистов"	31.12.2025	основная должность	1,5	заместитель министра здравоохранения Нижегородской области
ГБУЗ НО «ДГБ №17 Сормовского	Поликлиника №2	Врач-физиотерапевт	31.12.2025	Привлечение за счет внешних источников: Рекрутинговые сайты сети Интернет / Рекрутинговые агентства, Ярмарка	31.12.2025	основная должность	1	заместитель министра здравоохранения Нижегородской области

района»				вакансий в образовательной организации (высшего профессионального образования), Центр занятости, региональная программа "Улучшение жилищных условий специалистов"				
ГБУЗ НО «ДГБ №17 Сормовского района»	Поликлиника №2	Медицинская сестра по физиотерапии	31.12.2025	Привлечение за счет внешних источников: Рекрутинговые сайты сети Интернет / Рекрутинговые агентства, Ярмарка вакансий в образовательной организации (среднего профессионального образования), Центр занятости, региональная программа "Улучшение жилищных условий специалистов"	31.12.2025	основная должность	1	заместитель министра здравоохранения Нижегородской области
ГБУЗ НО «ДГБ №17 Сормовского района»	Поликлиника №2	Медицинская сестра по физиотерапии	31.12.2025	Привлечение за счет внешних источников: Рекрутинговые сайты сети Интернет / Рекрутинговые агентства, Ярмарка вакансий в образовательной организации (среднего профессионального образования), Центр занятости, региональная программа "Улучшение жилищных условий	31.12.2025	основная должность	1	заместитель министра здравоохранения Нижегородской области

				специалистов"				
ГБУЗ НО «ДГБ №17 Сормовского района»	Поликлиника №2	Медицинская сестра по массажу	31.12.2025	Привлечение за счет внешних источников: Рекрутинговые сайты сети Интернет / Рекрутинговые агентства, Ярмарка вакансий в образовательной организации (среднего профессионального образования), Центр занятости, региональная программа "Улучшение жилищных условий специалистов"	31.12.2025	основная должность	1	заместитель министра здравоохранения Нижегородской области
ГБУЗ НО «ДГБ №17 Сормовского района»	Поликлиника №2	Медицинская сестра по массажу	31.12.2025	Привлечение за счет внешних источников: Рекрутинговые сайты сети Интернет / Рекрутинговые агентства, Ярмарка вакансий в образовательной организации (среднего профессионального образования), Центр занятости, региональная программа "Улучшение жилищных условий специалистов"	31.12.2025	основная должность	1	заместитель министра здравоохранения Нижегородской области
ГБУЗ НО «ДГБ №17 Сормовского района»	Поликлиника №2	Медицинская сестра по массажу	31.12.2025	Привлечение за счет внешних источников: Рекрутинговые сайты сети Интернет / Рекрутинговые агентства, Ярмарка вакансий в образовательной	31.12.2025	основная должность	1	заместитель министра здравоохранения Нижегородской области

				организации (среднего профессионального образования), Центр занятости, региональная программа "Улучшение жилищных условий специалистов"				
ГБУЗ НО «ДГБ №17 Сормовского района»	Поликлиника №2	Врач клинической лабораторной диагностики	31.12.2025	Привлечение за счет внешних источников: Рекрутинговые сайты сети Интернет / Рекрутинговые агентства, Ярмарка вакансий в образовательной организации (высшего профессионального образования), Центр занятости, региональная программа "Улучшение жилищных условий специалистов"	31.12.2025	основная должность	1	заместитель министра здравоохранения Нижегородской области
ГБУЗ НО «ДГБ №17 Сормовского района»	Поликлиника №2	Врач клинической лабораторной диагностики	31.12.2025	Привлечение за счет внешних источников: Рекрутинговые сайты сети Интернет / Рекрутинговые агентства, Ярмарка вакансий в образовательной организации (высшего профессионального образования), Центр занятости, региональная программа "Улучшение жилищных условий специалистов"	31.12.2025	основная должность	1	заместитель министра здравоохранения Нижегородской области

ГБУЗ НО «ДГБ №17 Сормовского района»	Поликлиника №2	Врач клинической лабораторной диагностики	31.12.2025	Привлечение за счет внешних источников: Рекрутинговые сайты сети Интернет / Рекрутинговые агентства, Ярмарка вакансий в образовательной организации (высшего профессионального образования), Центр занятости, региональная программа "Улучшение жилищных условий специалистов"	31.12.2025	основная должность	1,5	заместитель министра здравоохранения Нижегородской области
ГБУЗ НО «ДГБ №17 Сормовского района»	Поликлиника №2	Фельдшер-лаборант	31.12.2025	Привлечение за счет внешних источников: Рекрутинговые сайты сети Интернет / Рекрутинговые агентства, Ярмарка вакансий в образовательной организации (среднего профессионального образования), Центр занятости, региональная программа "Улучшение жилищных условий специалистов"	31.12.2025	основная должность	1	заместитель министра здравоохранения Нижегородской области
ГБУЗ НО «ДГБ №17 Сормовского района»	Поликлиника №2	Фельдшер-лаборант	31.12.2025	Привлечение за счет внешних источников: Рекрутинговые сайты сети Интернет / Рекрутинговые агентства, Ярмарка вакансий в образовательной организации (среднего профессионального	31.12.2025	основная должность	1	заместитель министра здравоохранения Нижегородской области

				образования), Центр занятости, региональная программа "Улучшение жилищных условий специалистов"				
ГБУЗ НО «ДГБ №17 Сормовского района»	Поликлиника №2	Фельдшер-лаборант	31.12.2025	Привлечение за счет внешних источников: Рекрутинговые сайты сети Интернет / Рекрутинговые агентства, Ярмарка вакансий в образовательной организации (среднего профессионального образования), Центр занятости, региональная программа "Улучшение жилищных условий специалистов"	31.12.2025	основная должность	1	заместитель министра здравоохранения Нижегородской области
ГБУЗ НО «ДГБ №17 Сормовского района»	Поликлиника №2	Фельдшер-лаборант	31.12.2025	Привлечение за счет внешних источников: Рекрутинговые сайты сети Интернет / Рекрутинговые агентства, Ярмарка вакансий в образовательной организации (среднего профессионального образования), Центр занятости, региональная программа "Улучшение жилищных условий специалистов"	31.12.2025	основная должность	1	заместитель министра здравоохранения Нижегородской области
ГБУЗ НО «ДГБ №17	Поликлиника №2	Медицинская	31.12.2025	Привлечение за счет внешних источников: Рекрутинговые сайты	31.12.2025	основная должность	1,5	заместитель министра здравоохранения

Сормовского района»		сестра		сети Интернет / Рекрутинговые агентства, Ярмарка вакансий в образовательной организации (среднего профессионального образования), Центр занятости, региональная программа "Улучшение жилищных условий специалистов"				Нижегородской области
ГБУЗ НО «ДГБ №17 Сормовского района»	Поликлиника №2	Медицинская сестра стерилизационной	31.12.2025	Привлечение за счет внешних источников: Рекрутинговые сайты сети Интернет / Рекрутинговые агентства, Ярмарка вакансий в образовательной организации (среднего профессионального образования), Центр занятости, региональная программа "Улучшение жилищных условий специалистов"	31.12.2025	основная должность	1	заместитель министра здравоохранения Нижегородской области
ГБУЗ НО «ДГБ №17 Сормовского района»	Поликлиника №2	Заведующий педиатрическим отделением – врач-педиатр	31.12.2025	Привлечение за счет внешних источников: Рекрутинговые сайты сети Интернет / Рекрутинговые агентства, Ярмарка вакансий в образовательной организации (высшего профессионального образования), Центр занятости, региональная	31.12.2025	основная должность	1	заместитель министра здравоохранения Нижегородской области

				программа "Улучшение жилищных условий специалистов"				
ГБУЗ НО «ДГБ №17 Сормовского района»	Поликлиника №2	Врач-педиатр участковый	31.12.2025	Привлечение за счет внешних источников: Рекрутинговые сайты сети Интернет / Рекрутинговые агентства, Ярмарка вакансий в образовательной организации (высшего профессионального образования), Центр занятости, региональная программа "Улучшение жилищных условий специалистов"	31.12.2025	основная должность	1	заместитель министра здравоохранения Нижегородской области
ГБУЗ НО «ДГБ №17 Сормовского района»	Поликлиника №2	Врач-педиатр участковый	31.12.2025	Привлечение за счет внешних источников: Рекрутинговые сайты сети Интернет / Рекрутинговые агентства, Ярмарка вакансий в образовательной организации (высшего профессионального образования), Центр занятости, региональная программа "Улучшение жилищных условий специалистов"	31.12.2025	основная должность	1	заместитель министра здравоохранения Нижегородской области
ГБУЗ НО «ДГБ №17 Сормовского	Поликлиника №2	Врач-педиатр участковый	31.12.2025	Привлечение за счет внешних источников: Рекрутинговые сайты сети Интернет / Рекрутинговые агентства, Ярмарка	31.12.2025	основная должность	1	заместитель министра здравоохранения Нижегородской области

района»				вакансий в образовательной организации (высшего профессионального образования), Центр занятости, региональная программа "Улучшение жилищных условий специалистов"				
ГБУЗ НО «ДГБ №17 Сормовского района»	Поликлиника №2	Врач-педиатр участковый	31.12.2025	Привлечение за счет внешних источников: Рекрутинговые сайты сети Интернет / Рекрутинговые агентства, Ярмарка вакансий в образовательной организации (высшего профессионального образования), Центр занятости, региональная программа "Улучшение жилищных условий специалистов"	31.12.2025	основная должность	1	заместитель министра здравоохранения Нижегородской области
ГБУЗ НО «ДГБ №17 Сормовского района»	Поликлиника №2	Врач-педиатр участковый	31.12.2025	Привлечение за счет внешних источников: Рекрутинговые сайты сети Интернет / Рекрутинговые агентства, Ярмарка вакансий в образовательной организации (высшего профессионального образования), Центр занятости, региональная программа "Улучшение жилищных условий	31.12.2025	основная должность	1	заместитель министра здравоохранения Нижегородской области

				специалистов"				
ГБУЗ НО «ДГБ №17 Сормовского района»	Поликлиника №2	Врач-педиатр участковый	31.12.2025	Привлечение за счет внешних источников: Рекрутинговые сайты сети Интернет / Рекрутинговые агентства, Ярмарка вакансий в образовательной организации (высшего профессионального образования), Центр занятости, региональная программа "Улучшение жилищных условий специалистов"	31.12.2025	основная должность	1	заместитель министра здравоохранения Нижегородской области
ГБУЗ НО «ДГБ №17 Сормовского района»	Поликлиника №2	Врач-педиатр участковый	31.12.2025	Привлечение за счет внешних источников: Рекрутинговые сайты сети Интернет / Рекрутинговые агентства, Ярмарка вакансий в образовательной организации (высшего профессионального образования), Центр занятости, региональная программа "Улучшение жилищных условий специалистов"	31.12.2025	основная должность	1	заместитель министра здравоохранения Нижегородской области
ГБУЗ НО «ДГБ №17 Сормовского района»	Поликлиника №2	Врач-педиатр участковый	31.12.2025	Привлечение за счет внешних источников: Рекрутинговые сайты сети Интернет / Рекрутинговые агентства, Ярмарка вакансий в образовательной	31.12.2025	основная должность	1	заместитель министра здравоохранения Нижегородской области

				организации (высшего профессионального образования), Центр занятости, региональная программа "Улучшение жилищных условий специалистов"				
ГБУЗ НО «ДГБ №17 Сормовского района»	Поликлиника №2	Врач-педиатр участковый	31.12.2025	Привлечение за счет внешних источников: Рекрутинговые сайты сети Интернет / Рекрутинговые агентства, Ярмарка вакансий в образовательной организации (высшего профессионального образования), Центр занятости, региональная программа "Улучшение жилищных условий специалистов"	31.12.2025	основная должность	1	заместитель министра здравоохранения Нижегородской области
ГБУЗ НО «ДГБ №17 Сормовского района»	Поликлиника №2	Врач-педиатр участковый	31.12.2025	Привлечение за счет внешних источников: Рекрутинговые сайты сети Интернет / Рекрутинговые агентства, Ярмарка вакансий в образовательной организации (высшего профессионального образования), Центр занятости, региональная программа "Улучшение жилищных условий специалистов"	31.12.2025	основная должность	1	заместитель министра здравоохранения Нижегородской области

ГБУЗ НО «ДГБ №17 Сормовского района»	Поликлиника №2	Старшая медицинская сестра	31.12.2025	Привлечение за счет внешних источников: Рекрутинговые сайты сети Интернет / Рекрутинговые агентства, Ярмарка вакансий в образовательной организации (среднего профессионального образования), Центр занятости, региональная программа "Улучшение жилищных условий специалистов"	31.12.2025	основная должность	1	заместитель министра здравоохранения Нижегородской области
ГБУЗ НО «ДГБ №17 Сормовского района»	Поликлиника №2	Медицинская сестра участковая	31.12.2025	Привлечение за счет внешних источников: Рекрутинговые сайты сети Интернет / Рекрутинговые агентства, Ярмарка вакансий в образовательной организации (среднего профессионального образования), Центр занятости, региональная программа "Улучшение жилищных условий специалистов"	31.12.2025	основная должность	1	заместитель министра здравоохранения Нижегородской области
ГБУЗ НО «ДГБ №17 Сормовского района»	Поликлиника №2	Медицинская сестра участковая	31.12.2025	Привлечение за счет внешних источников: Рекрутинговые сайты сети Интернет / Рекрутинговые агентства, Ярмарка вакансий в образовательной организации (среднего профессионального	31.12.2025	основная должность	1	заместитель министра здравоохранения Нижегородской области

				образования), Центр занятости, региональная программа "Улучшение жилищных условий специалистов"				
ГБУЗ НО «ДГБ №17 Сормовского района»	Поликлиника №2	Медицинская сестра участковая	31.12.2025	Привлечение за счет внешних источников: Рекрутинговые сайты сети Интернет / Рекрутинговые агентства, Ярмарка вакансий в образовательной организации (среднего профессионального образования), Центр занятости, региональная программа "Улучшение жилищных условий специалистов"	31.12.2025	основная должность	1	заместитель министра здравоохранения Нижегородской области
ГБУЗ НО «ДГБ №17 Сормовского района»	Поликлиника №2	Медицинская сестра участковая	31.12.2025	Привлечение за счет внешних источников: Рекрутинговые сайты сети Интернет / Рекрутинговые агентства, Ярмарка вакансий в образовательной организации (среднего профессионального образования), Центр занятости, региональная программа "Улучшение жилищных условий специалистов"	31.12.2025	основная должность	1	заместитель министра здравоохранения Нижегородской области
ГБУЗ НО «ДГБ №17	Поликлиника №2	Медицинская сестра	31.12.2025	Привлечение за счет внешних источников: Рекрутинговые сайты	31.12.2025	основная должность	1	заместитель министра здравоохранения

Сормовского района»		участковая		сети Интернет / Рекрутинговые агентства, Ярмарка вакансий в образовательной организации (среднего профессионального образования), Центр занятости, региональная программа "Улучшение жилищных условий специалистов"				Нижегородской области
ГБУЗ НО «ДГБ №17 Сормовского района»	Поликлиника №2	Медицинская сестра участковая	31.12.2025	Привлечение за счет внешних источников: Рекрутинговые сайты сети Интернет / Рекрутинговые агентства, Ярмарка вакансий в образовательной организации (среднего профессионального образования), Центр занятости, региональная программа "Улучшение жилищных условий специалистов"	31.12.2025	основная должность	1	заместитель министра здравоохранения Нижегородской области
ГБУЗ НО «ДГБ №17 Сормовского района»	Поликлиника №2	Медицинская сестра участковая	31.12.2025	Привлечение за счет внешних источников: Рекрутинговые сайты сети Интернет / Рекрутинговые агентства, Ярмарка вакансий в образовательной организации (среднего профессионального образования), Центр занятости, региональная	31.12.2025	основная должность	1	заместитель министра здравоохранения Нижегородской области

				программа "Улучшение жилищных условий специалистов"				
ГБУЗ НО «ДГБ №17 Сормовского района»	Поликлиника №2	Медицинская сестра участковая	31.12.2025	Привлечение за счет внешних источников: Рекрутинговые сайты сети Интернет / Рекрутинговые агентства, Ярмарка вакансий в образовательной организации (среднего профессионального образования), Центр занятости, региональная программа "Улучшение жилищных условий специалистов"	31.12.2025	основная должность	1	заместитель министра здравоохранения Нижегородской области
ГБУЗ НО «ДГБ №17 Сормовского района»	Поликлиника №2	Медицинская сестра участковая	31.12.2025	Привлечение за счет внешних источников: Рекрутинговые сайты сети Интернет / Рекрутинговые агентства, Ярмарка вакансий в образовательной организации (среднего профессионального образования), Центр занятости, региональная программа "Улучшение жилищных условий специалистов"	31.12.2025	основная должность	1	заместитель министра здравоохранения Нижегородской области
ГБУЗ НО «ДГБ №17 Сормовского	Поликлиника №2	Медицинская сестра участковая	31.12.2025	Привлечение за счет внешних источников: Рекрутинговые сайты сети Интернет / Рекрутинговые агентства, Ярмарка	31.12.2025	основная должность	1	заместитель министра здравоохранения Нижегородской области

района»				вакансий в образовательной организации (среднего профессионального образования), Центр занятости, региональная программа "Улучшение жилищных условий специалистов"				
ГБУЗ НО «ДГБ №17 Сормовского района»	Поликлиника №2	Заведующий педиатрическим отделением – врач-педиатр	31.12.2025	Привлечение за счет внешних источников: Рекрутинговые сайты сети Интернет / Рекрутинговые агентства, Ярмарка вакансий в образовательной организации (высшего профессионального образования), Центр занятости, региональная программа "Улучшение жилищных условий специалистов"	31.12.2025	основная должность	1	заместитель министра здравоохранения Нижегородской области
ГБУЗ НО «ДГБ №17 Сормовского района»	Поликлиника №2	Врач-педиатр участковый	31.12.2025	Привлечение за счет внешних источников: Рекрутинговые сайты сети Интернет / Рекрутинговые агентства, Ярмарка вакансий в образовательной организации (высшего профессионального образования), Центр занятости, региональная программа "Улучшение жилищных условий	31.12.2025	основная должность	1	заместитель министра здравоохранения Нижегородской области

				специалистов"				
ГБУЗ НО «ДГБ №17 Сормовского района»	Поликлиника №2	Врач-педиатр участковый	31.12.2025	Привлечение за счет внешних источников: Рекрутинговые сайты сети Интернет / Рекрутинговые агентства, Ярмарка вакансий в образовательной организации (высшего профессионального образования), Центр занятости, региональная программа "Улучшение жилищных условий специалистов"	31.12.2025	основная должность	1	заместитель министра здравоохранения Нижегородской области
ГБУЗ НО «ДГБ №17 Сормовского района»	Поликлиника №2	Врач-педиатр участковый	31.12.2025	Привлечение за счет внешних источников: Рекрутинговые сайты сети Интернет / Рекрутинговые агентства, Ярмарка вакансий в образовательной организации (высшего профессионального образования), Центр занятости, региональная программа "Улучшение жилищных условий специалистов"	31.12.2025	основная должность	1	заместитель министра здравоохранения Нижегородской области
ГБУЗ НО «ДГБ №17 Сормовского района»	Поликлиника №2	Врач-педиатр участковый	31.12.2025	Привлечение за счет внешних источников: Рекрутинговые сайты сети Интернет / Рекрутинговые агентства, Ярмарка вакансий в образовательной	31.12.2025	основная должность	1	заместитель министра здравоохранения Нижегородской области

				организации (высшего профессионального образования), Центр занятости, региональная программа "Улучшение жилищных условий специалистов"				
ГБУЗ НО «ДГБ №17 Сормовского района»	Поликлиника №2	Врач-педиатр участковый	31.12.2025	Привлечение за счет внешних источников: Рекрутинговые сайты сети Интернет / Рекрутинговые агентства, Ярмарка вакансий в образовательной организации (высшего профессионального образования), Центр занятости, региональная программа "Улучшение жилищных условий специалистов"	31.12.2025	основная должность	1	заместитель министра здравоохранения Нижегородской области
ГБУЗ НО «ДГБ №17 Сормовского района»	Поликлиника №2	Врач-педиатр участковый	31.12.2025	Привлечение за счет внешних источников: Рекрутинговые сайты сети Интернет / Рекрутинговые агентства, Ярмарка вакансий в образовательной организации (высшего профессионального образования), Центр занятости, региональная программа "Улучшение жилищных условий специалистов"	31.12.2025	основная должность	1	заместитель министра здравоохранения Нижегородской области

ГБУЗ НО «ДГБ №17 Сормовского района»	Поликлиника №2	Врач-педиатр участковый	31.12.2025	Привлечение за счет внешних источников: Рекрутинговые сайты сети Интернет / Рекрутинговые агентства, Ярмарка вакансий в образовательной организации (высшего профессионального образования), Центр занятости, региональная программа "Улучшение жилищных условий специалистов"	31.12.2025	основная должность	1	заместитель министра здравоохранения Нижегородской области
ГБУЗ НО «ДГБ №17 Сормовского района»	Поликлиника №2	Врач-педиатр участковый	31.12.2025	Привлечение за счет внешних источников: Рекрутинговые сайты сети Интернет / Рекрутинговые агентства, Ярмарка вакансий в образовательной организации (высшего профессионального образования), Центр занятости, региональная программа "Улучшение жилищных условий специалистов"	31.12.2025	основная должность	1	заместитель министра здравоохранения Нижегородской области
ГБУЗ НО «ДГБ №17 Сормовского района»	Поликлиника №2	Врач-педиатр участковый	31.12.2025	Привлечение за счет внешних источников: Рекрутинговые сайты сети Интернет / Рекрутинговые агентства, Ярмарка вакансий в образовательной организации (высшего профессионального	31.12.2025	основная должность	1	заместитель министра здравоохранения Нижегородской области

				образования), Центр занятости, региональная программа "Улучшение жилищных условий специалистов"				
ГБУЗ НО «ДГБ №17 Сормовского района»	Поликлиника №2	Врач-педиатр участковый	31.12.2025	Привлечение за счет внешних источников: Рекрутинговые сайты сети Интернет / Рекрутинговые агентства, Ярмарка вакансий в образовательной организации (высшего профессионального образования), Центр занятости, региональная программа "Улучшение жилищных условий специалистов"	31.12.2025	основная должность	1	заместитель министра здравоохранения Нижегородской области
ГБУЗ НО «ДГБ №17 Сормовского района»	Поликлиника №2	Старшая медицинская сестра	31.12.2025	Привлечение за счет внешних источников: Рекрутинговые сайты сети Интернет / Рекрутинговые агентства, Ярмарка вакансий в образовательной организации (среднего профессионального образования), Центр занятости, региональная программа "Улучшение жилищных условий специалистов"	31.12.2025	основная должность	1	заместитель министра здравоохранения Нижегородской области
ГБУЗ НО «ДГБ №17	Поликлиника №2	Медицинская сестра	31.12.2025	Привлечение за счет внешних источников: Рекрутинговые сайты	31.12.2025	основная должность	1	заместитель министра здравоохранения

Сормовского района»		участковая		сети Интернет / Рекрутинговые агентства, Ярмарка вакансий в образовательной организации (среднего профессионального образования), Центр занятости, региональная программа "Улучшение жилищных условий специалистов"				Нижегородской области
ГБУЗ НО «ДГБ №17 Сормовского района»	Поликлиника №2	Медицинская сестра участковая	31.12.2025	Привлечение за счет внешних источников: Рекрутинговые сайты сети Интернет / Рекрутинговые агентства, Ярмарка вакансий в образовательной организации (среднего профессионального образования), Центр занятости, региональная программа "Улучшение жилищных условий специалистов"	31.12.2025	основная должность	1	заместитель министра здравоохранения Нижегородской области
ГБУЗ НО «ДГБ №17 Сормовского района»	Поликлиника №2	Медицинская сестра участковая	31.12.2025	Привлечение за счет внешних источников: Рекрутинговые сайты сети Интернет / Рекрутинговые агентства, Ярмарка вакансий в образовательной организации (среднего профессионального образования), Центр занятости, региональная	31.12.2025	основная должность	1	заместитель министра здравоохранения Нижегородской области

				программа "Улучшение жилищных условий специалистов"				
ГБУЗ НО «ДГБ №17 Сормовского района»	Поликлиника №2	Медицинская сестра участковая	31.12.2025	Привлечение за счет внешних источников: Рекрутинговые сайты сети Интернет / Рекрутинговые агентства, Ярмарка вакансий в образовательной организации (среднего профессионального образования), Центр занятости, региональная программа "Улучшение жилищных условий специалистов"	31.12.2025	основная должность	1	заместитель министра здравоохранения Нижегородской области
ГБУЗ НО «ДГБ №17 Сормовского района»	Поликлиника №2	Медицинская сестра участковая	31.12.2025	Привлечение за счет внешних источников: Рекрутинговые сайты сети Интернет / Рекрутинговые агентства, Ярмарка вакансий в образовательной организации (среднего профессионального образования), Центр занятости, региональная программа "Улучшение жилищных условий специалистов"	31.12.2025	основная должность	1	заместитель министра здравоохранения Нижегородской области
ГБУЗ НО «ДГБ №17 Сормовского	Поликлиника №2	Медицинская сестра участковая	31.12.2025	Привлечение за счет внешних источников: Рекрутинговые сайты сети Интернет / Рекрутинговые агентства, Ярмарка	31.12.2025	основная должность	1	заместитель министра здравоохранения Нижегородской области

района»				вакансий в образовательной организации (среднего профессионального образования), Центр занятости, региональная программа "Улучшение жилищных условий специалистов"				
ГБУЗ НО «ДГБ №17 Сормовского района»	Поликлиника №2	Медицинская сестра участковая	31.12.2025	Привлечение за счет внешних источников: Рекрутинговые сайты сети Интернет / Рекрутинговые агентства, Ярмарка вакансий в образовательной организации (среднего профессионального образования), Центр занятости, региональная программа "Улучшение жилищных условий специалистов"	31.12.2025	основная должность	1	заместитель министра здравоохранения Нижегородской области
ГБУЗ НО «ДГБ №17 Сормовского района»	Поликлиника №2	Медицинская сестра участковая	31.12.2025	Привлечение за счет внешних источников: Рекрутинговые сайты сети Интернет / Рекрутинговые агентства, Ярмарка вакансий в образовательной организации (среднего профессионального образования), Центр занятости, региональная программа "Улучшение жилищных условий	31.12.2025	основная должность	1	заместитель министра здравоохранения Нижегородской области

				специалистов"				
ГБУЗ НО «ДГБ №17 Сормовского района»	Поликлиника №2	Медицинская сестра участковая	31.12.2025	Привлечение за счет внешних источников: Рекрутинговые сайты сети Интернет / Рекрутинговые агентства, Ярмарка вакансий в образовательной организации (среднего профессионального образования), Центр занятости, региональная программа "Улучшение жилищных условий специалистов"	31.12.2025	основная должность	1	заместитель министра здравоохранения Нижегородской области
ГБУЗ НО «ДГБ №17 Сормовского района»	Поликлиника №2	Медицинская сестра участковая	31.12.2025	Привлечение за счет внешних источников: Рекрутинговые сайты сети Интернет / Рекрутинговые агентства, Ярмарка вакансий в образовательной организации (среднего профессионального образования), Центр занятости, региональная программа "Улучшение жилищных условий специалистов"	31.12.2025	основная должность	1	заместитель министра здравоохранения Нижегородской области
ГБУЗ НО «ДГБ №17 Сормовского района»	Поликлиника №2	Фельдшер	31.12.2025	Привлечение за счет внешних источников: Рекрутинговые сайты сети Интернет / Рекрутинговые агентства, Ярмарка вакансий в образовательной	31.12.2025	основная должность	1	заместитель министра здравоохранения Нижегородской области

				организации (среднего профессионального образования), Центр занятости, региональная программа "Улучшение жилищных условий специалистов"				
ГБУЗ НО «ДГБ №17 Сормовского района»	Поликлиника №2	Фельдшер	31.12.2025	Привлечение за счет внешних источников: Рекрутинговые сайты сети Интернет / Рекрутинговые агентства, Ярмарка вакансий в образовательной организации (среднего профессионального образования), Центр занятости, региональная программа "Улучшение жилищных условий специалистов"	31.12.2025	основная должность	1	заместитель министра здравоохранения Нижегородской области
ГБУЗ НО «ДГБ №17 Сормовского района»	Поликлиника №2	Врач-оториноларинголог	31.12.2025	Привлечение за счет внешних источников: Рекрутинговые сайты сети Интернет / Рекрутинговые агентства, Ярмарка вакансий в образовательной организации (высшего профессионального образования), Центр занятости, региональная программа "Улучшение жилищных условий специалистов"	31.12.2025	основная должность	1	заместитель министра здравоохранения Нижегородской области

ГБУЗ НО «ДГБ №17 Сормовского района»	Поликлиника №2	Врач-оториноларинголог	31.12.2025	Привлечение за счет внешних источников: Рекрутинговые сайты сети Интернет / Рекрутинговые агентства, Ярмарка вакансий в образовательной организации (высшего профессионального образования), Центр занятости, региональная программа "Улучшение жилищных условий специалистов"	31.12.2025	основная должность	1	заместитель министра здравоохранения Нижегородской области
ГБУЗ НО «ДГБ №17 Сормовского района»	Поликлиника №2	Медицинская сестра	31.12.2025	Привлечение за счет внешних источников: Рекрутинговые сайты сети Интернет / Рекрутинговые агентства, Ярмарка вакансий в образовательной организации (среднего профессионального образования), Центр занятости, региональная программа "Улучшение жилищных условий специалистов"	31.12.2025	основная должность	1	заместитель министра здравоохранения Нижегородской области
ГБУЗ НО «ДГБ №17 Сормовского района»	Поликлиника №2	Медицинская сестра	31.12.2025	Привлечение за счет внешних источников: Рекрутинговые сайты сети Интернет / Рекрутинговые агентства, Ярмарка вакансий в образовательной организации (среднего профессионального	31.12.2025	основная должность	1	заместитель министра здравоохранения Нижегородской области

				образования), Центр занятости, региональная программа "Улучшение жилищных условий специалистов"				
ГБУЗ НО «ДГБ №17 Сормовского района»	Поликлиника №2	Врач-офтальмолог	31.12.2025	Привлечение за счет внешних источников: Рекрутинговые сайты сети Интернет / Рекрутинговые агентства, Ярмарка вакансий в образовательной организации (высшего профессионального образования), Центр занятости, региональная программа "Улучшение жилищных условий специалистов"	31.12.2025	основная должность	1	заместитель министра здравоохранения Нижегородской области
ГБУЗ НО «ДГБ №17 Сормовского района»	Поликлиника №2	Врач-офтальмолог	31.12.2025	Привлечение за счет внешних источников: Рекрутинговые сайты сети Интернет / Рекрутинговые агентства, Ярмарка вакансий в образовательной организации (высшего профессионального образования), Центр занятости, региональная программа "Улучшение жилищных условий специалистов"	31.12.2025	основная должность	0,75	заместитель министра здравоохранения Нижегородской области
ГБУЗ НО «ДГБ №17	Поликлиника №2	Медицинская	31.12.2025	Привлечение за счет внешних источников: Рекрутинговые сайты	31.12.2025	основная должность	1	заместитель министра здравоохранения

Сормовского района»		сестра		сети Интернет / Рекрутинговые агентства, Ярмарка вакансий в образовательной организации (среднего профессионального образования), Центр занятости, региональная программа "Улучшение жилищных условий специалистов"				Нижегородской области
ГБУЗ НО «ДГБ №17 Сормовского района»	Поликлиника №2	Медицинская сестра	31.12.2025	Привлечение за счет внешних источников: Рекрутинговые сайты сети Интернет / Рекрутинговые агентства, Ярмарка вакансий в образовательной организации (среднего профессионального образования), Центр занятости, региональная программа "Улучшение жилищных условий специалистов"	31.12.2025	основная должность	0,75	заместитель министра здравоохранения Нижегородской области
ГБУЗ НО «ДГБ №17 Сормовского района»	Поликлиника №2	Врач-детский хирург	31.12.2025	Привлечение за счет внешних источников: Рекрутинговые сайты сети Интернет / Рекрутинговые агентства, Ярмарка вакансий в образовательной организации (высшего профессионального образования), Центр занятости, региональная	31.12.2025	основная должность	1	заместитель министра здравоохранения Нижегородской области

				программа "Улучшение жилищных условий специалистов"				
ГБУЗ НО «ДГБ №17 Сормовского района»	Поликлиника №2	Врач-детский хирург	31.12.2025	Привлечение за счет внешних источников: Рекрутинговые сайты сети Интернет / Рекрутинговые агентства, Ярмарка вакансий в образовательной организации (высшего профессионального образования), Центр занятости, региональная программа "Улучшение жилищных условий специалистов"	31.12.2025	основная должность	0,75	заместитель министра здравоохранения Нижегородской области
ГБУЗ НО «ДГБ №17 Сормовского района»	Поликлиника №2	Врач – травматолог-ортопед	31.12.2025	Привлечение за счет внешних источников: Рекрутинговые сайты сети Интернет / Рекрутинговые агентства, Ярмарка вакансий в образовательной организации (высшего профессионального образования), Центр занятости, региональная программа "Улучшение жилищных условий специалистов"	31.12.2025	основная должность	1,25	заместитель министра здравоохранения Нижегородской области
ГБУЗ НО «ДГБ №17 Сормовского	Поликлиника №2	Врач – травматолог-ортопед	31.12.2025	Привлечение за счет внешних источников: Рекрутинговые сайты сети Интернет / Рекрутинговые агентства, Ярмарка	31.12.2025	основная должность	1,25	заместитель министра здравоохранения Нижегородской области

района»				вакансий в образовательной организации (высшего профессионального образования), Центр занятости, региональная программа "Улучшение жилищных условий специалистов"				
ГБУЗ НО «ДГБ №17 Сормовского района»	Поликлиника №2	Медицинская сестра	31.12.2025	Привлечение за счет внешних источников: Рекрутинговые сайты сети Интернет / Рекрутинговые агентства, Ярмарка вакансий в образовательной организации (среднего профессионального образования), Центр занятости, региональная программа "Улучшение жилищных условий специалистов"	31.12.2025	основная должность	1	заместитель министра здравоохранения Нижегородской области
ГБУЗ НО «ДГБ №17 Сормовского района»	Поликлиника №2	Медицинская сестра	31.12.2025	Привлечение за счет внешних источников: Рекрутинговые сайты сети Интернет / Рекрутинговые агентства, Ярмарка вакансий в образовательной организации (среднего профессионального образования), Центр занятости, региональная программа "Улучшение жилищных условий	31.12.2025	основная должность	1	заместитель министра здравоохранения Нижегородской области

				специалистов"				
ГБУЗ НО «ДГБ №17 Сормовского района»	Поликлиника №2	Медицинская сестра	31.12.2025	Привлечение за счет внешних источников: Рекрутинговые сайты сети Интернет / Рекрутинговые агентства, Ярмарка вакансий в образовательной организации (среднего профессионального образования), Центр занятости, региональная программа "Улучшение жилищных условий специалистов"	31.12.2025	основная должность	1	заместитель министра здравоохранения Нижегородской области
ГБУЗ НО «ДГБ №17 Сормовского района»	Поликлиника №2	Медицинская сестра	31.12.2025	Привлечение за счет внешних источников: Рекрутинговые сайты сети Интернет / Рекрутинговые агентства, Ярмарка вакансий в образовательной организации (среднего профессионального образования), Центр занятости, региональная программа "Улучшение жилищных условий специалистов"	31.12.2025	основная должность	1,25	заместитель министра здравоохранения Нижегородской области
ГБУЗ НО «ДГБ №17 Сормовского района»	Поликлиника №2	Врач-невролог	31.12.2025	Привлечение за счет внешних источников: Рекрутинговые сайты сети Интернет / Рекрутинговые агентства, Ярмарка вакансий в образовательной	31.12.2025	основная должность	1,25	заместитель министра здравоохранения Нижегородской области

				организации (высшего профессионального образования), Центр занятости, региональная программа "Улучшение жилищных условий специалистов"				
ГБУЗ НО «ДГБ №17 Сормовского района»	Поликлиника №2	Врач-невролог	31.12.2025	Привлечение за счет внешних источников: Рекрутинговые сайты сети Интернет / Рекрутинговые агентства, Ярмарка вакансий в образовательной организации (высшего профессионального образования), Центр занятости, региональная программа "Улучшение жилищных условий специалистов"	31.12.2025	основная должность	1,25	заместитель министра здравоохранения Нижегородской области
ГБУЗ НО «ДГБ №17 Сормовского района»	Поликлиника №2	Медицинская сестра	31.12.2025	Привлечение за счет внешних источников: Рекрутинговые сайты сети Интернет / Рекрутинговые агентства, Ярмарка вакансий в образовательной организации (среднего профессионального образования), Центр занятости, региональная программа "Улучшение жилищных условий специалистов"	31.12.2025	основная должность	1,25	заместитель министра здравоохранения Нижегородской области

ГБУЗ НО «ДГБ №17 Сормовского района»	Поликлиника №2	Медицинская сестра	31.12.2025	Привлечение за счет внешних источников: Рекрутинговые сайты сети Интернет / Рекрутинговые агентства, Ярмарка вакансий в образовательной организации (среднего профессионального образования), Центр занятости, региональная программа "Улучшение жилищных условий специалистов"	31.12.2025	основная должность	1,25	заместитель министра здравоохранения Нижегородской области
ГБУЗ НО «ДГБ №17 Сормовского района»	Поликлиника №2	Врач-рентгенолог	31.12.2025	Привлечение за счет внешних источников: Рекрутинговые сайты сети Интернет / Рекрутинговые агентства, Ярмарка вакансий в образовательной организации (высшего профессионального образования), Центр занятости, региональная программа "Улучшение жилищных условий специалистов"	31.12.2025	основная должность	1,5	заместитель министра здравоохранения Нижегородской области
ГБУЗ НО «ДГБ №17 Сормовского района»	Поликлиника №2	Рентгенолаборант	31.12.2025	Привлечение за счет внешних источников: Рекрутинговые сайты сети Интернет / Рекрутинговые агентства, Ярмарка вакансий в образовательной организации (среднего профессионального	31.12.2025	основная должность	1	заместитель министра здравоохранения Нижегородской области

				образования), Центр занятости, региональная программа "Улучшение жилищных условий специалистов"				
ГБУЗ НО «ДГБ №17 Сормовского района»	Поликлиника №2	Рентгенолаборант	31.12.2025	Привлечение за счет внешних источников: Рекрутинговые сайты сети Интернет / Рекрутинговые агентства, Ярмарка вакансий в образовательной организации (среднего профессионального образования), Центр занятости, региональная программа "Улучшение жилищных условий специалистов"	31.12.2025	основная должность	1	заместитель министра здравоохранения Нижегородской области
ГБУЗ НО «ДГБ №17 Сормовского района»	Поликлиника №2	Врач-инфекционист	31.12.2025	Привлечение за счет внешних источников: Рекрутинговые сайты сети Интернет / Рекрутинговые агентства, Ярмарка вакансий в образовательной организации (высшего профессионального образования), Центр занятости, региональная программа "Улучшение жилищных условий специалистов"	31.12.2025	основная должность	0,75	заместитель министра здравоохранения Нижегородской области
ГБУЗ НО «ДГБ №17	Поликлиника №2	Медицинская	31.12.2025	Привлечение за счет внешних источников: Рекрутинговые сайты	31.12.2025	основная должность	1	заместитель министра здравоохранения

Сормовского района»		сестра		сети Интернет / Рекрутинговые агентства, Ярмарка вакансий в образовательной организации (среднего профессионального образования), Центр занятости, региональная программа "Улучшение жилищных условий специалистов"				Нижегородской области
ГБУЗ НО «ДГБ №17 Сормовского района»	Поликлиника №2	Врач – детский кардиолог	31.12.2025	Привлечение за счет внешних источников: Рекрутинговые сайты сети Интернет / Рекрутинговые агентства, Ярмарка вакансий в образовательной организации (высшего профессионального образования), Центр занятости, региональная программа "Улучшение жилищных условий специалистов"	31.12.2025	основная должность	1	заместитель министра здравоохранения Нижегородской области
ГБУЗ НО «ДГБ №17 Сормовского района»	Поликлиника №2	Врач - гастроэнтеролог	31.12.2025	Привлечение за счет внешних источников: Рекрутинговые сайты сети Интернет / Рекрутинговые агентства, Ярмарка вакансий в образовательной организации (высшего профессионального образования), Центр занятости, региональная	31.12.2025	основная должность	0,5	заместитель министра здравоохранения Нижегородской области

				программа "Улучшение жилищных условий специалистов"				
ГБУЗ НО «ДГБ №17 Сормовского района»	Поликлиника №2	Медицинская сестра	31.12.2025	Привлечение за счет внешних источников: Рекрутинговые сайты сети Интернет / Рекрутинговые агентства, Ярмарка вакансий в образовательной организации (среднего профессионального образования), Центр занятости, региональная программа "Улучшение жилищных условий специалистов"	31.12.2025	основная должность	0,5	заместитель министра здравоохранения Нижегородской области
ГБУЗ НО «ДГБ №17 Сормовского района»	Поликлиника №2	Врач - эндокринолог	31.12.2025	Привлечение за счет внешних источников: Рекрутинговые сайты сети Интернет / Рекрутинговые агентства, Ярмарка вакансий в образовательной организации (высшего профессионального образования), Центр занятости, региональная программа "Улучшение жилищных условий специалистов"	31.12.2025	основная должность	0,75	заместитель министра здравоохранения Нижегородской области
ГБУЗ НО «ДГБ №17 Сормовского	Поликлиника №2	Медицинская сестра	31.12.2025	Привлечение за счет внешних источников: Рекрутинговые сайты сети Интернет / Рекрутинговые агентства, Ярмарка	31.12.2025	основная должность	0,75	заместитель министра здравоохранения Нижегородской области

района»				вакансий в образовательной организации (среднего профессионального образования), Центр занятости, региональная программа "Улучшение жилищных условий специалистов"				
ГБУЗ НО «ДГБ №17 Сормовского района»	Поликлиника №2	Врач функциональной диагностики	31.12.2025	Привлечение за счет внешних источников: Рекрутинговые сайты сети Интернет / Рекрутинговые агентства, Ярмарка вакансий в образовательной организации (высшего профессионального образования), Центр занятости, региональная программа "Улучшение жилищных условий специалистов"	31.12.2025	основная должность	0,5	заместитель министра здравоохранения Нижегородской области
ГБУЗ НО «ДГБ №17 Сормовского района»	Поликлиника №2	Медицинская сестра	31.12.2025	Привлечение за счет внешних источников: Рекрутинговые сайты сети Интернет / Рекрутинговые агентства, Ярмарка вакансий в образовательной организации (среднего профессионального образования), Центр занятости, региональная программа "Улучшение жилищных условий	31.12.2025	основная должность	1	заместитель министра здравоохранения Нижегородской области

				специалистов"				
ГБУЗ НО «ДГБ №17 Сормовского района»	Поликлиника №2	Медицинская сестра	31.12.2025	Привлечение за счет внешних источников: Рекрутинговые сайты сети Интернет / Рекрутинговые агентства, Ярмарка вакансий в образовательной организации (среднего профессионального образования), Центр занятости, региональная программа "Улучшение жилищных условий специалистов"	31.12.2025	основная должность	1	заместитель министра здравоохранения Нижегородской области
ГБУЗ НО «ДГБ №17 Сормовского района»	Поликлиника №2	Врач ультразвуковой диагностики	31.12.2025	Привлечение за счет внешних источников: Рекрутинговые сайты сети Интернет / Рекрутинговые агентства, Ярмарка вакансий в образовательной организации (высшего профессионального образования), Центр занятости, региональная программа "Улучшение жилищных условий специалистов"	31.12.2025	основная должность	1	заместитель министра здравоохранения Нижегородской области
ГБУЗ НО «ДГБ №17 Сормовского района»	Поликлиника №2	Врач ультразвуковой диагностики	31.12.2025	Привлечение за счет внешних источников: Рекрутинговые сайты сети Интернет / Рекрутинговые агентства, Ярмарка вакансий в образовательной	31.12.2025	основная должность	1	заместитель министра здравоохранения Нижегородской области

				организации (высшего профессионального образования), Центр занятости, региональная программа "Улучшение жилищных условий специалистов"				
ГБУЗ НО «ДГБ №17 Сормовского района»	Поликлиника №2	Медицинская сестра	31.12.2025	Привлечение за счет внешних источников: Рекрутинговые сайты сети Интернет / Рекрутинговые агентства, Ярмарка вакансий в образовательной организации (среднего профессионального образования), Центр занятости, региональная программа "Улучшение жилищных условий специалистов"	31.12.2025	основная должность	1,5	заместитель министра здравоохранения Нижегородской области
ГБУЗ НО «ДГБ №17 Сормовского района»	Поликлиника №2	Врач – аллерголог - иммунолог	31.12.2025	Привлечение за счет внешних источников: Рекрутинговые сайты сети Интернет / Рекрутинговые агентства, Ярмарка вакансий в образовательной организации (высшего профессионального образования), Центр занятости, региональная программа "Улучшение жилищных условий специалистов"	31.12.2025	основная должность	1	заместитель министра здравоохранения Нижегородской области

ГБУЗ НО «ДГБ №17 Сормовского района»	Поликлиника №2	Медицинская сестра	31.12.2025	Привлечение за счет внешних источников: Рекрутинговые сайты сети Интернет / Рекрутинговые агентства, Ярмарка вакансий в образовательной организации (среднего профессионального образования), Центр занятости, региональная программа "Улучшение жилищных условий специалистов"	31.12.2025	основная должность	0,5	заместитель министра здравоохранения Нижегородской области
ГБУЗ НО «ДГБ №17 Сормовского района»	Поликлиника №2	Врач по лечебной физкультуре и спортивной медицине	31.12.2025	Привлечение за счет внешних источников: Рекрутинговые сайты сети Интернет / Рекрутинговые агентства, Ярмарка вакансий в образовательной организации (высшего профессионального образования), Центр занятости, региональная программа "Улучшение жилищных условий специалистов"	31.12.2025	основная должность	0,5	заместитель министра здравоохранения Нижегородской области
ГБУЗ НО «ДГБ №17 Сормовского района»	Поликлиника №2	Врач – акушер-гинеколог	31.12.2025	Привлечение за счет внешних источников: Рекрутинговые сайты сети Интернет / Рекрутинговые агентства, Ярмарка вакансий в образовательной организации (высшего профессионального	31.12.2025	основная должность	1,5	заместитель министра здравоохранения Нижегородской области

				образования), Центр занятости, региональная программа "Улучшение жилищных условий специалистов"				
ГБУЗ НО «ДГБ №17 Сормовского района»	Поликлиника №2	Медицинская сестра	31.12.2025	Привлечение за счет внешних источников: Рекрутинговые сайты сети Интернет / Рекрутинговые агентства, Ярмарка вакансий в образовательной организации (среднего профессионального образования), Центр занятости, региональная программа "Улучшение жилищных условий специалистов"	31.12.2025	основная должность	1,5	заместитель министра здравоохранения Нижегородской области
ГБУЗ НО «ДГБ №17 Сормовского района»	Поликлиника №2	Врач – детский уролог - андролог	31.12.2025	Привлечение за счет внешних источников: Рекрутинговые сайты сети Интернет / Рекрутинговые агентства, Ярмарка вакансий в образовательной организации (высшего профессионального образования), Центр занятости, региональная программа "Улучшение жилищных условий специалистов"	31.12.2025	основная должность	0,5	заместитель министра здравоохранения Нижегородской области
ГБУЗ НО «ДГБ №17	Поликлиника №2	Медицинская	31.12.2025	Привлечение за счет внешних источников: Рекрутинговые сайты	31.12.2025	основная должность	0,5	заместитель министра здравоохранения

Сормовского района»		сестра		сети Интернет / Рекрутинговые агентства, Ярмарка вакансий в образовательной организации (среднего профессионального образования), Центр занятости, региональная программа "Улучшение жилищных условий специалистов"				Нижегородской области
ГБУЗ НО «ДГБ №17 Сормовского района»	Поликлиника №2	Медицинская сестра	31.12.2025	Привлечение за счет внешних источников: Рекрутинговые сайты сети Интернет / Рекрутинговые агентства, Ярмарка вакансий в образовательной организации (среднего профессионального образования), Центр занятости, региональная программа "Улучшение жилищных условий специалистов"	31.12.2025	основная должность	1	заместитель министра здравоохранения Нижегородской области

13. ГБУЗ НО «Богородская ЦРБ»

13.1. Шумиловский ФАП, Нижегородская область Богородский муниципальный округ муниципальный округ д. Шумилово, 320 человек (в том числе жен. - 163, дети -28), строительство ФАП

Таблица № 20

Изменение штатного расписания модернизируемого объекта

Сокращение ставок (ниже указать должности в соответствии со штатным расписанием и кол-во сотрудников построчно)	Увеличение ставок (ниже указать должности в соответствии со штатным расписанием и кол-во сотрудников построчно)
0	Заведующий ФАП – фельдшер – 1 ст.
Итого: 0 ставок	Итого: 1 ставка

Таблица № 21

Обоснование изменения штатного расписания модернизируемого объекта

№ п/п объекта	Наименование объекта до модернизации с указанием типа модернизируемого объекта (ФАП, ВА, УБ, ЦРБ, РБ, городская поликлиника, больница и т.п.)	Наименование объекта после модернизации с указанием типа модернизируемого объекта (ФАП, ВА, УБ, ЦРБ, РБ, городская поликлиника, больница и т.п.)	Обоснование модернизации объекта	Количество штатных должностей на 2020 год, ед.	Количество штатных должностей на 2025 год, ед.	Итоговое отклонение от штатного расписания 2020 года	Обоснование изменения штатного расписания	Источник привлечения медицинского работника
1	нет	Шумиловский ФАП ГБУЗ НО «Богородская ЦРБ»	Обусловлены численностью населения 320 человек приведение в соответствие	0	1	+1	Строительство	

			с приказом Минздрава России от 27.02.2016 №132н и от 15.05.2012 №543н					

Таблица № 22

Обоснование привлечения медицинского работника на модернизируемый объект

Наименование медицинской организации	Наименование структурного подразделения	Должность, на которую необходимо привлечь медицинского работника	Срок, до которого необходимо привлечь медицинского работника (в соответствии с датой завершения модернизации медицинской организации)	Источник привлечения медицинского работника (в случае трудоустройства после обучения указывается вид подготовки и сроки завершения подготовки)	Плановый срок трудоустройства специалиста	Совместительство (внутреннее/внешнее), основная должность (в случае внешнего совместительства указывается организация по основной должности)	Коэффициент совмещения	Ответственный от РОИВ за реализацию мероприятия (в должности не ниже заместителя руководителя РОИВ)
ГБУЗ НО «Богородская ЦРБ»	Шумиловский ФАП	Заведующий ФАП - фельдшер	31.12.2021	Привлечение за счет внешних источников: Рекрутинговые сайты сети Интернет / Рекрутинговые агентства, Ярмарка вакансий в образовательной организации (среднего профессионального образования), Центр занятости, региональная программа "Улучшение жилищных условий специалистов",	31.12.2021	Основная должность	1	заместитель министра здравоохранения Нижегородской области

				Земский фельдшер				

13.2. ФАП п. Комсомольский, Нижегородская область Богородский муниципальный округ муниципальный округ п. Комсомольский, 206 человек (в том числе жен. - 98, дети -36), строительство ФАП

Таблица № 20

Изменение штатного расписания модернизируемого объекта

Сокращение ставок (ниже указать должности в соответствии со штатным расписанием и кол-во сотрудников построчно)	Увеличение ставок (ниже указать должности в соответствии со штатным расписанием и кол-во сотрудников построчно)
0	Заведующий ФАП – фельдшер – 1 ст.
Итого: 0 ставок	Итого: 1 ставка

Таблица № 21

Обоснование изменения штатного расписания модернизируемого объекта

№ п/п объекта	Наименование объекта до модернизации с указанием типа модернизируемого объекта (ФАП, ВА, УБ, ЦРБ, РБ, городская поликлиника, больница и т.п.)	Наименование объекта после модернизации с указанием типа модернизируемого объекта (ФАП, ВА, УБ, ЦРБ, РБ, городская поликлиника, больница и т.п.)	Обоснование модернизации объекта	Количество штатных должностей на 2020 год, ед.	Количество штатных должностей на 2025 год, ед.	Итоговое отклонение от штатного расписания 2020 года	Обоснование изменения штатного расписания	Источник привлечения медицинского работника

1	нет	ФАП п. Комсомольский ГБУЗ НО «Богородская ЦРБ»	Обусловлены численностью населения 206 человек приведение в соответствие с приказом Минздрава России от 27.02.2016 №132н и от 15.05.2012 №543н	0	1	+1	Строительство	

Таблица № 22

Обоснование привлечения медицинского работника на модернизируемый объект

Наименование медицинской организации	Наименование структурного подразделения	Должность, на которую необходимо привлечь медицинского работника	Срок, до которого необходимо привлечь медицинского работника (в соответствии с датой завершения модернизации медицинской организации)	Источник привлечения медицинского работника (в случае трудоустройства после обучения указывается вид подготовки и сроки завершения подготовки)	Плановый срок трудоустройства специалиста	Совместительство (внутреннее/внешнее), основная должность (в случае внешнего совместительства указывается организация по основной должности)	Коэффициент совмещения	Ответственный от РОИВ за реализацию мероприятия (в должности не ниже заместителя руководителя РОИВ)
ГБУЗ НО «Богородская ЦРБ»	ФАП п. Комсомольский	Заведующий ФАП - фельдшер	31.12.2021	Привлечение за счет внешних источников: Рекрутинговые сайты сети Интернет / Рекрутинговые агентства, Ярмарка вакансий в	31.12.2021	Основная должность	1	заместитель министра здравоохранения Нижегородской области

				образовательной организации (среднего профессионального образования), Центр занятости, региональная программа "Улучшение жилищных условий специалистов", Земский фельдшер				

14. ГБУЗ НО «Варнавинская ЦРБ»

14.1. Горкинский ФАП, Нижегородская область Варнавинский муниципальный округ с. Горки, 138 человек (в том числе жен. - 80, дети -16), строительство ФАП

Таблица № 20

Изменение штатного расписания модернизируемого объекта

Сокращение ставок (ниже указать должности в соответствии со штатным расписанием и кол-во сотрудников построчно)	Увеличение ставок (ниже указать должности в соответствии со штатным расписанием и кол-во сотрудников построчно)
0	Заведующий ФАП – фельдшер – 1 ст.
Итого: 0 ставок	Итого: 1 ставка

Таблица № 21

Обоснование изменения штатного расписания модернизируемого объекта

№ п/п объекта	Наименование объекта до модернизации с указанием типа модернизируемого объекта (ФАП, ВА, УБ, ЦРБ, РБ, городская поликлиника, больница и т.п.)	Наименование объекта после модернизации с указанием типа модернизируемого объекта (ФАП, ВА, УБ, ЦРБ, РБ, городская поликлиника, больница и т.п.)	Обоснование модернизации объекта	Количество штатных должностей на 2020 год, ед.	Количество штатных должностей на 2025 год, ед.	Итоговое отклонение от штатного расписания 2020 года	Обоснование изменения штатного расписания	Источник привлечения медицинского работника
1	-	Горкинский ФАП ГБУЗ НО «Варнавинская ЦРБ»	Обусловлены численностью населения 138 человек приведение в соответствие с приказом Минздрава России от 27.02.2016 №132н и от 15.05.2012 №543н	1	1	0	Изменения штатного расписания нет	

Таблица № 22

Обоснование привлечения медицинского работника на модернизируемый объект

Наименование медицинской	Наименование структурного	Должность, на которую необходи	Срок, до которого необходимо привлечь медицинского	Источник привлечения медицинского работника (в случае трудоустройства после обучения указывается вид	Плановый срок трудоустройства специалиста	Совместительство (внутреннее/внешнее), основная должность (в	Коэффициент совмещения	Ответственный от РОИВ за реализацию мероприятия (в должности не ниже

организации	подразделения	мо привлечь медицинского работника	работника (в соответствии с датой завершения модернизации медицинской организации)	подготовки и сроки завершения подготовки)		случае внешнего совместительства указывается организация по основной должности)		заместителя руководителя РОИВ)
ГБУЗ НО «Варнавинская ЦРБ»	Горкинский ФАП	Заведующий ФАП-фельдшер	31.12.2021	Привлечение за счет внешних источников: Рекрутинговые сайты сети Интернет / Рекрутинговые агентства, Ярмарка вакансий в образовательной организации (среднего профессионального образования), Центр занятости, региональная программа "Улучшение жилищных условий специалистов", Земский фельдшер	31.12.2021	Основная должность	1	заместитель министра здравоохранения Нижегородской области

15. ГБУЗ НО «Ковернинская ЦРБ»

15.1. ФАП с.Белбаж, Нижегородская область Ковернинский муниципальный округ, с. Белбаж, 481человек (в том числе дети -50), строительство ФАП

Таблица № 20

Изменение штатного расписания модернизируемого объекта

Сокращение ставок (ниже указать должности в соответствии со штатным расписанием и кол-во сотрудников построчно)	Увеличение ставок (ниже указать должности в соответствии со штатным расписанием и кол-во сотрудников построчно)
0	Заведующий ФАП – фельдшер – 1 ст. фельдшер – 1 ст.

Итого: 0 ставок	Итого:2 ставки

Таблица № 21

Обоснование изменения штатного расписания модернизируемого объекта

№ п/п объекта	Наименование объекта до модернизации с указанием типа модернизируемого объекта (ФАП, ВА, УБ, ЦРБ, РБ, городская поликлиника, больница и т.п.)	Наименование объекта после модернизации с указанием типа модернизируемого объекта (ФАП, ВА, УБ, ЦРБ, РБ, городская поликлиника, больница и т.п.)	Обоснование модернизации объекта	Количество штатных должностей на 2020 год, ед.	Количество штатных должностей на 2025 год, ед.	Итоговое отклонение от штатного расписания 2020 года	Обоснование изменения штатного расписания	Источник привлечения медицинского работника
1	ФАП с.Белбаж ГБУЗ НО «Ковернинская ЦРБ»»	ФАП с.Белбаж ГБУЗ НО «Ковернинская ЦРБ»»	Обусловлены численностью населения 481 человек приведение в соответствие с приказом Минздрава России от 27.02.2016 №132н и от 15.05.2012 №543н	0	2	+2	Строительство	

Таблица № 22

2675

Обоснование привлечения медицинского работника на модернизируемый объект

Наименование медицинской организации	Наименование структурного подразделения	Должность, на которую необходимо привлечь медицинского работника	Срок, до которого необходимо привлечь медицинского работника (в соответствии с датой завершения модернизации медицинской организации)	Источник привлечения медицинского работника (в случае трудоустройства после обучения указывается вид подготовки и сроки завершения подготовки)	Плановый срок трудоустройства специалиста	Совместительство (внутреннее/внешнее), основная должность (в случае внешнего совместительства указывается организация по основной должности)	Коэффициент совмещения	Ответственный от РОИВ за реализацию мероприятия (в должности не ниже заместителя руководителя РОИВ)
ГБУЗ НО «Ковернинская ЦРБ»	ФАП с.Белбаж	Заведующий ФАП - фельдшер	31.12.2023	Привлечение за счет внешних источников: Рекрутинговые сайты сети Интернет / Рекрутинговые агентства, Ярмарка вакансий в образовательной организации (среднего профессионального образования), Центр занятости, региональная программа "Улучшение жилищных условий специалистов", Земский фельдшер	31.12.2023	Основная должность	1	заместитель министра здравоохранения Нижегородской области
ГБУЗ НО «Ковернинская ЦРБ»	ФАП с.Белбаж	фельдшер	31.12.2023	Привлечение за счет внешних источников: Рекрутинговые сайты сети Интернет / Рекрутинговые агентства, Ярмарка вакансий в образовательной организации (среднего профессионального образования), Центр занятости, региональная программа "Улучшение жилищных условий специалистов", Земский фельдшер	31.12.2023	Основная должность	1	заместитель министра здравоохранения Нижегородской области

16. ГБУЗ НО «Лысковская ЦРБ»

16.1. Берендеевский ФАП, Нижегородская область Нижегородская область, Лысковский муниципальный Лысковский муниципальный округ с. Берендеевка, 486 человек, строительство ФАП

Таблица № 20

Изменение штатного расписания модернизируемого объекта

Сокращение ставок (ниже указать должности в соответствии со штатным расписанием и кол-во сотрудников построчно)	Увеличение ставок (ниже указать должности в соответствии со штатным расписанием и кол-во сотрудников построчно)
0	Заведующий ФАП - фельдшер – 1 ст.
Итого: 0 ставок	Итого: 1 ставка

Таблица № 21

Обоснование изменения штатного расписания модернизируемого объекта

№ п/п объекта	Наименование объекта до модернизации с указанием типа модернизируемого объекта (ФАП, ВА, УБ, ЦРБ, РБ, городская поликлиника, больница и т.п.)	Наименование объекта после модернизации с указанием типа модернизируемого объекта (ФАП, ВА, УБ, ЦРБ, РБ, городская поликлиника,	Обоснование модернизации объекта	Количество штатных должностей на 2020 год, ед.	Количество штатных должностей на 2025 год, ед.	Итоговое отклонение от штатного расписания 2020 года	Обоснование изменения штатного расписания	Источник привлечения медицинского работника

		больница и т.п.)						
1	Берендеевский ФАП ГБУЗ НО «Лысковская ЦРБ»	Берендеевский ФАП ГБУЗ НО «Лысковская ЦРБ»	Обусловлены численность ю населения 486 человек приведение в соответствие с приказом Минздрава России от 27.02.2016 №132н и от 15.05.2012 №543н	0	1	1	Строительство	

Таблица № 22

Обоснование привлечения медицинского работника на модернизируемый объект

Наименование медицинской организации	Наименование структурного подразделения	Должность, на которую необходимо привлечь медицинского работника	Срок, до которого необходимо привлечь медицинского работника (в соответствии с датой завершения модернизации	Источник привлечения медицинского работника (в случае трудоустройства после обучения указывается вид подготовки и сроки завершения подготовки)	Плановый срок трудоустройства специалиста	Совместительство (внутреннее/внешнее), основная должность (в случае внешнего совместительства указывается организация по основной должности)	Коэффициент совмещения	Ответственный от РОИВ за реализацию мероприятия (в должности не ниже заместителя руководителя РОИВ)

			медицинской организации)					
ГБУЗ НО «Лысковская ЦРБ»	Берендеевский ФАП	Заведующий ФАП – фельдшер	31.12.2024	Привлечение за счет внешних источников: Рекрутинговые сайты сети Интернет / Рекрутинговые агентства, Ярмарка вакансий в образовательной организации (среднего профессионального образования), Центр занятости, региональная программа "Улучшение жилищных условий специалистов", Земский фельдшер	31.12.2024	Основная должность	1	заместитель министра здравоохранения Нижегородской области

17. ГБУЗ НО «Сеченовская ЦРБ»

17.1. ФП с.Левашовка, Нижегородская область, Сеченовский муниципальный округ, с.Левашовка, 130 человек прикрепленного населения, (в том числе дети -6), строительство ФП

Таблица № 20

Изменение штатного расписания модернизируемого объекта

Сокращение ставок (ниже указать должности в соответствии со штатным расписанием и кол-во сотрудников построчно)	Увеличение ставок (ниже указать должности в соответствии со штатным расписанием и кол-во сотрудников построчно)
0	Заведующий ФАП – фельдшер – 1 ст.
Итого: 0 ставок	Итого: 1 ставка

Таблица № 21

Обоснование изменения штатного расписания модернизируемого объекта

№ п/п объекта	Наименование объекта до модернизации с указанием типа модернизируемого объекта (ФАП, ВА, УБ, ЦРБ, РБ, городская поликлиника, больница и т.п.)	Наименование объекта после модернизации с указанием типа модернизируемого объекта (ФАП, ВА, УБ, ЦРБ, РБ, городская поликлиника, больница и т.п.)	Обоснование модернизации объекта	Количество штатных должностей на 2020 год, ед.	Количество штатных должностей на 2025 год, ед.	Итоговое отклонение от штатного расписания 2020 года	Обоснование изменения штатного расписания	Источник привлечения медицинского работника
1	нет	ФП с. Левашовка ГБУЗ НО «Сеченовская ЦРБ»	Обусловлены численностью населения 198 человек приведение в соответствие с приказом Минздрава России от 27.02.2016 №132н и от 15.05.2012 №543н	0	1	+1	Строительство	

Таблица № 22

Обоснование привлечения медицинского работника на модернизируемый объект

Наименование медицинской организации	Наименование структурного подразделения	Должность, на которую необходимо привлечь медицинского работника	Срок, до которого необходимо привлечь медицинского работника (в соответствии с датой завершения модернизации медицинской организации)	Источник привлечения медицинского работника (в случае трудоустройства после обучения указывается вид подготовки и сроки завершения подготовки)	Плановый срок трудоустройства специалиста	Совместительство (внутреннее/внешнее), основная должность (в случае внешнего совместительства указывается организация по основной должности)	Коэффициент совмещения	Ответственный от РОИВ за реализацию мероприятия (в должности не ниже заместителя руководителя РОИВ)
ГБУЗ НО "Сеченовская ЦРБ"	ФП с. Левашовка	Заведующий ФАП - фельдшер	31.12.2025	Привлечение за счет внешних источников: Рекрутинговые сайты сети Интернет / Рекрутинговые агентства, Ярмарка	31.12.2025	Основная должность	1	заместитель министра здравоохранения Нижегородской области

				вакансий в образовательной организации (среднего профессионального образования), Центр занятости, региональная программа "Улучшение жилищных условий специалистов", Земский фельдшер				

18. ГБУЗ НО «Пильнинская ЦРБ»

18.1. Беловский ФАП, Нижегородская область, Пильнинский район, с. Беловка, ул.Леванова, д.49 «А», 103 человека (в том числе дети - 39), строительство нового ФАП взамен ранее существующего.

Таблица № 20

Изменение штатного расписания модернизируемого объекта

Сокращение ставок (ниже указать должности в соответствии со штатным расписанием и кол-во сотрудников построчно)	Увеличение ставок (ниже указать должности в соответствии со штатным расписанием и кол-во сотрудников построчно)
0	0
Итого: 0 ставок	Итого: 0 ставок

Таблица № 21

Обоснование изменения штатного расписания модернизируемого объекта

№ п/п объекта	Наименование объекта до модернизации с указанием типа модернизируемого объекта (ФАП, ВА, УБ, ЦРБ, РБ, городская поликлиника, больница и т.п.)	Наименование объекта после модернизации с указанием типа модернизируемого объекта (ФАП, ВА, УБ, ЦРБ, РБ, городская поликлиника, больница и т.п.)	Обоснование модернизации объекта	Количество штатных должностей на 2020 год, ед.	Количество штатных должностей на 2025 год, ед.	Итоговое отклонение от штатного расписания 2020 года	Обоснование изменения штатного расписания	Источник привлечения медицинского работника
1	ФАП в с.Беловка Пильнинского муниципального района ГБУЗ НО «Пильнинская ЦРБ»	Беловский ФАП ГБУЗ НО «Пильнинская ЦРБ»	Строительство нового ФАП	1,0	1,0	0	-	-

Таблица № 22

Обоснование привлечения медицинского работника на модернизируемый объект

Наименование медицинской организации	Наименование структурного подразделения	Должность, на которую необходимо привлечь медицинского работника	Срок, до которого необходимо привлечь медицинского работника (в соответствии с датой завершения модернизаци	Источник привлечения медицинского работника (в случае трудоустройства после обучения указывается вид подготовки и сроки завершения подготовки)	Плановый срок трудоустройства специалиста	Совместительство (внутреннее/внешнее), основная должность (в случае внешнего совместительства указывается организация по основной должности)	Коэффициент совмещения	Ответственный от РОИВ за реализацию мероприятия (в должности не ниже заместителя руководителя РОИВ)

			и медицинской организации)					
ГБУЗ НО «Пильнинская ЦРБ»	Беловский ФАП	Заведующий ФАП - акушерка	до 2022 года	Перевод внешнего совместителя в основной персонал	2022 год	Основная должность	-	заместитель министра здравоохранения Нижегородской области

19. ГБУЗ НО «Городская клиническая больница №40 Автозаводского р-на г.Н.Новгорода»

19.1. ОВОП в г.Н.Новгород, Автозаводский район, ул.Гнилицкая, д.105, 2200 человек , строительство ОВОП взамен ранее существующего.

Таблица № 20

Изменение штатного расписания модернизируемого объекта

Сокращение ставок (ниже указать должности в соответствии со штатным расписанием и кол-во сотрудников построчно)	Увеличение ставок (ниже указать должности в соответствии со штатным расписанием и кол-во сотрудников построчно)
0	0
Итого: 0 ставок	Итого: 0 ставок

Таблица № 21

Обоснование изменения штатного расписания модернизируемого объекта

№ п/п объекта	Наименование объекта до модернизации с указанием типа модернизируемого объекта (ФАП, ВА, УБ, ЦРБ, РБ, городская поликлиника, больница и т.п.)	Наименование объекта после модернизации с указанием типа модернизируемого объекта (ФАП, ВА, УБ, ЦРБ, РБ, городская поликлиника, больница и т.п.)	Обоснование модернизации объекта	Количество штатных должностей на 2020 год, ед.	Количество штатных должностей на 2025 год, ед.	Итоговое отклонение от штатного расписания 2020 года	Обоснование изменения штатного расписания	Источник привлечения медицинского работника
1	Офис врача общей практики ГБУЗ НО «Городская клиническая больница № 40 Автозаводского района г. Нижнего Новгорода» (г.Нижний Новгород, Автозаводский район, ул. Гнилицкая, 105)	Офис врача общей практики ГБУЗ НО «Городская клиническая больница № 40 Автозаводского района г. Нижнего Новгорода» (г.Нижний Новгород, Автозаводский район, ул. Гнилицкая, 105)	Износ здания	7,75	7,75	0	0	0

Таблица № 22

Обоснование привлечения медицинского работника на модернизируемый объект

Наименов	Наименование	Должност	Срок, до которого	Источник привлечения	Плановый	Совместительство	Коэффициент	Ответственный

ание медицинской организации	структурного подразделения	ь, на которую необходимо привлечь медицинского работника	необходимо привлечь медицинского работника (в соответствии с датой завершения модернизации медицинской организации)	медицинского работника (в случае трудоустройства после обучения указывается вид подготовки и сроки завершения подготовки)	срок трудоустройства специалиста	(внутреннее/внешнее), основная должность (в случае внешнего совместительства указывается организация по основной должности)	совмещения	от РОИВ за реализацию мероприятия (в должности не ниже заместителя руководителя РОИВ)
ГБУЗ НО «Городская клиническая больница № 40 Автозаводского района г. Нижнего Новгорода»	Офис врача общей практики ГБУЗ НО «Городская клиническая больница № 40 Автозаводского района г. Нижнего Новгорода» (г.Нижний Новгород, Автозаводский район, ул. Гнилицкая, 105)	Врач-терапевт	До 2023 года	Перевод из взрослой поликлинико в ОВОП	До 2023 года	Основная должность	0	заместитель министра здравоохранения Нижегородской области

5) Закрепление в организации медицинских кадров, в том числе за счет формирования и расширения мер социальной поддержки работников первичного здравоохранения посредством проведения аудита мер социальной поддержки медицинских работников в области, планирования потребности в служебном жилье и расходов на его наем, развития и поддержки института наставничества.

С целью поэтапного устранения дефицита медицинских кадров и создания условий для роста обеспеченности населения медицинскими работниками на территории Нижегородской области реализуется региональная программа «Обеспечение медицинских организаций системы здравоохранения квалифицированными кадрами Нижегородской области» на 2019-2024 годы (утверждена Губернатором Нижегородской области).

Ключевой действующей мерой привлечения и закрепления врачей и среднего медицинского персонала в сельских медицинских организациях являются программы «Земский доктор» и «Земский фельдшер».

За время реализации программ привлечено 468 медицинских работников: 412 врачей и 56 фельдшеров (в 2012 году – 45 специалистов, в 2013 году – 44 специалиста, в 2014 году – 52 специалиста, в 2015 году – 56 специалистов, в 2016 году – 70 специалистов, в 2017 году – 65 специалистов, в 2018 году – 68 специалистов (из них 40 врачей и 28 фельдшеров), в 2019 году – 68 специалистов (из них 40 врачей и 28 фельдшеров).

В 2020 году в консолидированном бюджете Нижегородской области предусмотрено 65 млн. руб. на реализацию программ «Земский доктор», что позволит привлечь на работу в сельскую местность 45 специалистов с высшим медицинским образованием, в 2021 – 2025 годах запланировано привлечь в сельскую местность 225 врачей.

С 2018 года за счет средств областного бюджета Нижегородской области в рамках Постановления Правительства Нижегородской области от 30 марта 2018 г. №224 «Об осуществлении в 2018 году единовременных компенсационных выплат

медицинским работникам (врачам, фельдшерам) в возрасте до 50 лет, прибывшим (переехавшим) на работу в сельские населенные пункты, либо рабочие поселки, либо поселки городского типа, либо города с населением до 50 тысяч человек Нижегородской области из другого населенного пункта» и Постановления Правительства Нижегородской области от от 28 февраля 2019 г. №107 «Об утверждении Порядка предоставления в 2019 году единовременных компенсационных выплат медицинским работникам (врачам, фельдшерам) в возрасте до 50 лет, прибывшим (переехавшим) на работу в сельские населенные пункты, либо рабочие поселки, либо поселки городского типа, либо города с населением до 50 тысяч человек Нижегородской области» предоставлены единовременные компенсационные выплаты 80 врачам.

На территории Нижегородской области с 2018 года предоставляется единовременная компенсационная выплата фельдшерам за счет средств областного бюджета – программа «Земский фельдшер». За период с 2018 по 2019 годы выплату получили 56 специалистов.

На 2020 год в консолидированном бюджете Нижегородской области предусмотрено 20,25 тыс. руб. на реализацию программ «Земский фельдшер», что позволит привлечь на работу в сельскую местность 28 специалистов со средним медицинским образованием, в 2021 – 2025 годах запланировано привлечь в сельскую местность 140 специалистов со средним медицинским образованием.

В целях развития системы поддержки в 2019 году Министерством здравоохранения Нижегородской области совместно с Правительством Нижегородской области выработан ряд дополнительных мер:

В целях социальной поддержки в соответствии с Законом Нижегородской области от 29.11.2004 №134-З «О мерах социальной поддержки отдельных категорий граждан по оплате жилья, отопления и освещения» более 6000 медицинских работников, работающих в области, пользуются льготами. В среднем размер выплаты на одного специалиста, с учетом членов его семьи, составляет 1500 рублей в месяц.

С 2006 года на территории Нижегородской области реализуется областная целевая программа «Меры социальной поддержки молодых специалистов Нижегородской области», в рамках которой медицинские работники с высшим профессиональным образованием обеспечивались транспортным средством и жильём.

С 2014 года включение в Программу новых участников не предусмотрено, в настоящее время осуществляется погашение кредитных обязательств, взятых до 2013 года и в 2013 году.

За время реализации Программы в учреждения здравоохранения Нижегородской области привлечено более 1000 молодых специалистов.

В Нижегородской области действует Подпрограмма «Улучшение жилищных условий специалистов» государственной программы «Развитие жилищного строительства и государственная поддержка граждан по обеспечению жильем на территории Нижегородской области», утвержденной постановлением Правительства Нижегородской области от 30 апреля 2014 г. № 302 (далее – Подпрограмма).

Основной целью Подпрограммы является повышение качества и условий жизни специалистов учреждений сферы здравоохранения, привлечение и дальнейшее закрепление высококвалифицированных кадров.

Социальная поддержка специалистам – участникам Подпрограммы оказывается из средств областного бюджета в форме социальной выплаты на приобретение или строительство жилого помещения (далее - социальная выплата), размер которой составляет 1 млн. рублей.

Реализация Подпрограммы предусматривает предоставление мер социальной поддержки специалистам – участникам Подпрограммы, принимаемым на работу в государственные учреждения, в том числе сферы здравоохранения, расположенные в муниципальных округах и городских округах Нижегородской области, за исключением города Нижнего Новгорода.

В 2019 году в рамках Подпрограммы отраслью здравоохранения реализовано 53 квоты. В 2020 году реализация Подпрограммы продолжается.

С целью закрепления специалистов – медиков в медицинских организациях на территории Нижегородской области действует система наставничества.

Приказом министерства здравоохранения Нижегородской области №281-л от 30 июня 2011 г. утверждено положение о профессиональной адаптации врачей в государственных учреждениях здравоохранения области.

Основной целью проведения профессиональной адаптации является оказание помощи врачам в их профессиональном становлении.

В соответствии с положением профессиональная адаптация применяется к лицам, впервые принятым на врачебные должности и не имеющим опыта работы в данной должности, а также врачам, перемещенным на иные должности, если выполнение ими функциональных обязанностей требует расширения и углубления профессиональных знаний и новых практических навыков.

Ответственные за проведение профессиональной адаптации назначаются наиболее подготовленные специалисты, обладающие высокими профессиональными качествами, имеющие стабильные показатели в профессиональной деятельности, склонность к воспитательной работе, пользующиеся авторитетом и уважением коллег.

Профессиональная адаптация проводится в период первых шести месяцев работы по замещаемой должности.

Всего в бюджет Нижегородской области на 2019 году на дополнительные меры поддержки медицинским работникам заложено 53 млн. рублей, на 2020 год – 60 млн. руб., на 2021 – 2025 годы общий объем финансирования требуется – 300 млн. руб.

6) Администрирование кадровой политики, развитие кадровых служб медицинских организаций (создание подразделений медицинских организаций (или расширение функционала отдела кадров) с обязательным включением в него функций по поиску

кадров, работы с кадровыми агентствами, контролю выполнения работы врачей-наставников, планированию и контролю за проведением дополнительного профессионального образования по программам повышения квалификации и профессиональной переподготовки сотрудников в рамках системы непрерывного медицинского образования, работе с вузами и колледжами, созданию и работе с кадровым резервом).

Реализация данных мероприятий позволит повысить эффективность деятельности медицинских работников первичного звена.

* В строгом соответствии с формулировками, отраженными в п. 1.4 «Устранение дефицита кадров в первичном звене здравоохранения и повышения уровня их квалификации, в том числе в целях обеспечения возможности выбора медицинской организации и врача» Постановления Правительства Российской Федерации от 9 октября 2019 г. № 1304 «Об утверждении принципов модернизации первичного звена здравоохранения Российской Федерации и Правил проведения экспертизы проектов региональных программ модернизации первичного звена здравоохранения, осуществления мониторинга и контроля за реализацией региональных программ модернизации первичного звена здравоохранения», в заполнить столбцы нижеприведенной таблицы, в т.ч. добавив согласованные регионом на своем уровне и применяемые в настоящий момент меры, с указанием «числовых линеек» в разрезе по годам с 2020 по 2025.

Таблица № 23

План мероприятий по реализации раздела «Кадры государственных медицинских организаций Нижегородской области региональной программы модернизации первичного звена здравоохранения

№ п/п	Наименование мероприятия	Срок реализации		Ответственный исполнитель	Вид документа и характеристика результата
		начало	окончание		
1.	Поэтапное внедрение отраслевой системы оплаты труда медицинских работников.	01 июня 2020	31 декабря 2025	Министерство здравоохранения Нижегородской области, Управление по	Постановление Правительства Нижегородской области. Увеличение заработной платы медицинских

				труду и занятости населения Нижегородской области, Министерство финансов Нижегородской области	работников медицинских организаций, оказывающих первичную медико-санитарную помощь, скорую медицинскую помощь, медицинских работников центральных районных и районных больниц.
1.1.	Оценка уровня заработной платы медицинских работников в медицинских организациях, оказывающих первичную медико-санитарную помощь, скорую медицинскую помощь, медицинских работников центральных районных и районных больниц, и эффективности применяемых систем оплаты труда.	ежегодно с 01.01	ежегодно до 31.12	Министерство здравоохранения Нижегородской области	Ежегодный отчет в МЗ РФ о ходе исполнения. Увеличение заработной платы медицинских работников медицинских организаций, оказывающих первичную медико-санитарную помощь, скорую медицинскую помощь, медицинских работников центральных районных больниц
2.	Проведение анализа кадрового обеспечения медицинских организаций, включая анализ обоснованности существующей штатной численности медицинских работников, анализ нагрузки на медицинский персонал и причин ее отклонения от нормы в разрезе основных категорий и должностей, административно-территориальных образований.	01 января 2020	31 декабря 2025	Министерство здравоохранения Нижегородской области ГБУЗ НО «Медицинский информационный аналитический центр»	Приказ министерства здравоохранения Нижегородской области. Сформирована оптимальная организационная и штатная численность медицинских работников, оказывающих первичную медико-санитарную помощь, медицинских работников центральных районных и районных больниц с учетом обеспечения доступности и качества оказания медицинской помощи, в том числе в отдаленных районах и сельской местности
3.	Укомплектование медицинских организаций, оказывающих первичную медико-санитарную помощь, центральных районных и районных больниц медицинскими работниками.	с 1 апреля 2020	31 декабря 2025	Министерство здравоохранения Нижегородской области	Постановление Правительства Нижегородской области. Увеличение числа медицинских работников медицинских организаций, оказывающих медико-санитарную помощь, скорую медицинскую помощь, центральных районных и районных больниц. 2021 -5864, 2021- 6082,

					2022-6550, 2023-6644, 2024-6737, 2025-6572
4.	Увеличение заявок на целевое обучение врачей в соответствии с дефицитными специальностями первичного звена здравоохранения (специалитет до 70-75%, ординатура до 100%).	01 апреля 2020	31 декабря 2025	Министерство здравоохранения Нижегородской области Министерство образования, науки и молодежной политики Нижегородской области	Приказ министерства здравоохранения Нижегородской области. Увеличение числа врачей, оказывающих первичную медико-санитарную помощь и скорую медицинскую помощь. В 2020 году – 361 чел. специалитет и 379 ординатура. В 2021 году – 258 чел. специалитет и 255 ординатура. В 2022 году – 258 чел. специалитет и 255 ординатура. В 2023 году – 258 чел. специалитет и 255 ординатура. В 2024 году – 258 чел. специалитет и 255 ординатура. В 2025 году 258 чел. специалитет и 255 ординатура.
5.	Увеличение числа обучающихся профессиональных образовательных организаций, осуществляющих подготовку специалистов со средним медицинским образованием, не менее чем на 30 процентов в год от имеющегося дефицита таких специалистов.	01 апреля 2020	31 декабря 2025	Министерство здравоохранения Нижегородской области Министерство образования, науки и молодежной политики Нижегородской области Управление по труду и занятости населения Нижегородской области Министерство финансов Нижегородской области	Постановление Правительства Нижегородской области. Увеличение численности среднего медицинского персонала в медицинских организациях субъектов Нижегородской области. 2020-0, 2021 -50, 2022-0, 2023-0, 2024-0, 2025-0
6.	Планирование подготовки и переподготовки за счет средств регионального	01 ноября 2020	31 декабря 2025	Министерство здравоохранения Нижегородской области	Приказ министерства здравоохранения Нижегородской области. Увеличение численности

	бюджета, средств нормированного страхового запаса, привлечение медицинских работников.			Министерство образования, науки и молодежной политики Нижегородской области Управление по труду и занятости населения Нижегородской области Министерство финансов Нижегородской области	врачей и среднего медицинского персонала в медицинских организациях субъектов Нижегородской области. В 2020 году – 250 чел. В 2021 году – 250 чел. В 2022 году – 250 чел. В 2023 году – 250 чел. В 2024 году – 250 чел. В 2025 году – 250 чел.
7.	Разработка и реализация региональных мер стимулирования медицинских работников в части предоставления единовременных выплат, в том числе при переезде в сельскую местность, рабочие поселки, поселки городского типа и города с населением до 50 тыс. человек.	01 января 2020	31 декабря 2025	Министерство здравоохранения Нижегородской области Министерство финансов Нижегородской области	Постановление Правительства Нижегородской области. Включение в региональные программы модернизации первичного звена здравоохранения мероприятий в целях увеличения числа врачей и фельдшеров, прибывших (переехавших) на работу в сельские населенные пункты, рабочие поселки, поселки городского типа, города с населением до 50 тыс. человек. В 2020 году – 73 чел. В 2021 году – 73 чел. В 2022 году – 73 чел. В 2023 году – 73 чел. В 2024 году – 73 чел. В 2025 году – 73 чел.
8.	Разработка и реализация региональных мер социальной поддержки медицинских работников первичного звена здравоохранения и скорой медицинской помощи, медицинских работников центральных районных и районных больниц, в том числе их приоритетное обеспечение служебным жильем, использование	01 ноября 2020	31 декабря 2025	Министерство здравоохранения Нижегородской области Министерство финансов Нижегородской области	Постановление Правительства Нижегородской области. Включение в региональные программы модернизации первичного звена здравоохранения мероприятий в целях создания условий и мотивации для закрепления медицинских работников медицинских

	иных механизмов обеспечения жильем.				организаций, уменьшение оттока кадров из государственного сектора отрасли здравоохранения.
8.1	Ежегодное проведение аудита мер социальной поддержки медицинских работников в Нижегородской области.	31 декабря 2020	31 декабря 2025	Министерство здравоохранения Нижегородской области	Приказ министерства здравоохранения Нижегородской области. Увеличение численности врачей и среднего медицинского персонала в медицинских организациях субъектов Нижегородской области.
8.2.	Планирование потребности в служебном жилье медицинских работников первичного звена здравоохранения Нижегородской области.	01декабря 2020	31 декабря 2025	Министерство здравоохранения Нижегородской области Министерство социальной политики Нижегородской области Министерство финансов Нижегородской области	Постановление Правительства Нижегородской области. Включение в региональные программы модернизации первичного звена здравоохранения мероприятий в целях создания условий и мотивации для закрепления медицинских работников медицинских организаций, уменьшение оттока кадров из государственного сектора отрасли здравоохранения. 2020-70,2021-70,2022-70,2023-70,2024-70, 2025-70
8.3.	Приоритетное предоставление медицинским работникам в соответствии с критериями нуждаемости служебных помещений (квартир, домов, коммунальных комнат).	01 июня 2020	31 декабря 2025	Министерство здравоохранения Нижегородской области Министерство социальной политики Нижегородской области Министерство финансов Нижегородской области	Постановление Правительства Нижегородской области. Включение в региональные программы модернизации первичного звена здравоохранения мероприятий в целях создания условий и мотивации для закрепления медицинских работников медицинских организаций, уменьшение оттока кадров из государственного сектора отрасли здравоохранения. 2020-10,2021-10,2022-10,2023-10,2024-10, 2025-10
8.4.	Приоритетное предоставление	01 июня	31 декабря	Министерство здравоохранения	Постановление Правительства

	медицинским работникам в соответствии с критериями нуждаемости жилых помещений по договору социального найма (квартиры, дома).	2020	2025	Нижегородской области Министерство социальной политики Нижегородской области Министерство финансов Нижегородской области	Нижегородской области. Включение в региональные программы модернизации первичного звена здравоохранения мероприятий в целях создания условий и мотивации для закрепления медицинских работников медицинских организаций, уменьшение оттока кадров из государственного сектора отрасли здравоохранения. 2020-3,2021-3,2022-3,2023-3,2024-3, 2025-3
8.5.	Осуществление единовременных выплат врачам государственных медицинских организаций (наименование субъекта Российской Федерации) за счет средств муниципального бюджета.	01 июня 2020	31 декабря 2025	Министерство здравоохранения Нижегородской области Министерство социальной политики Нижегородской области Министерство финансов Нижегородской области	Постановление Правительства Нижегородской области. Включение в региональные программы модернизации первичного звена здравоохранения мероприятий в целях создания условий и мотивации для закрепления медицинских работников медицинских организаций, уменьшение оттока кадров из государственного сектора отрасли здравоохранения. 2020-0,2021-0,2022-0,2023-0,2024-0, 2025-0
9.	Внедрение механизма наставничества в отношении врачей - молодых специалистов, прошедших целевое обучение.	01 июня 2020	31 декабря 2025	Министерство здравоохранения Нижегородской области Министерство образования, науки и молодежной политики Нижегородской области	Приказ министерства здравоохранения Нижегородской области. Повышение числа молодых врачей в медицинских организациях государственной и муниципальной систем здравоохранения. 2020-250, 2021-300, 2022-350, 2023-375, 2024-400, 2025-500
10.	Администрирование кадровой политики, развитие кадровых служб медицинских организаций.	01 января 2021	31 декабря 2025	Министерство здравоохранения Нижегородской области	Приказ министерства здравоохранения Нижегородской области. Развитие кадровых служб медицинских организаций.

10.1.	Создание подразделений медицинских организаций (или расширение функционала отдела кадров) с обязательным включением в него функций по поиску кадров, работы с кадровыми агентствами, контролю выполнения работы врачей - наставников, планированию и контролю за проведением дополнительного профессионального образования по программам повышения квалификации и профессиональной переподготовки сотрудников в рамках системы непрерывного медицинского образования	01 января 2021	31 декабря 2025	Министерство здравоохранения Нижегородской области	Приказ министерства здравоохранения Нижегородской области. Развитие кадровых служб медицинских организаций.
11.	Включение в показатели эффективности деятельности руководителей медицинских организаций показателей, характеризующих обеспечение медицинских организаций медицинскими работниками.	01 июня 2020	01 декабря 2020	Министерство здравоохранения Нижегородской области	Приказ министерства здравоохранения Нижегородской области. Повышение укомплектованности медицинских организаций, оказывающих первичную медико-санитарную помощь и скорую медицинскую помощь.
12.	Делегирование отдельных функциональных обязанностей врачей среднему медицинскому персоналу. Внедрение новых моделей деятельности.	1 января 2021	31 декабря 2025	Министерство здравоохранения Нижегородской области	Приказ министерства здравоохранения Нижегородской области. Делегирование отдельных функциональных обязанностей врачей среднему медицинскому персоналу

Повышение эффективности систем оплаты труда медицинских работников, в том числе оказывающих первичную медико-санитарную помощь и скорую помощь

Анализ применяемых систем оплаты труда медицинских работников (Нижегородской области)

Система оплаты труда медицинских работников государственных учреждений здравоохранения Нижегородской области (далее – Система) утверждена постановлением Правительства Нижегородской области от 8 сентября 2015 года № 571 "Об оплате труда работников государственных учреждений здравоохранения Нижегородской области", оплата труда которых в настоящее время осуществляется на основе Единой тарифной сетки по оплате труда работников областных государственных учреждений». Приведены 28 таблиц, необходимых к заполнению.