УПРАВЛЕНИЕ СТРОИТЕЛЬСТВА И АРХИТЕКТУРЫ ЛИПЕЦКОЙ ОБЛАСТИ

ПРИКАЗ

«07» 12 2023 г. № 370

г. Липецк

О принятии решения об утверждении правил землепользования и застройки сельского поселения Каверинский сельсовет Добринского муниципального района Липецкой области

В соответствии со статьями 31, 32 Градостроительного кодекса Российской Федерации, Законом Липецкой области от 26.12.2014 №357-ОЗ «О перераспределении полномочий между органами местного самоуправления муниципальных образований Липецкой области и органами государственной власти Липецкой области», постановлением Правительства Липецкой области от 04.08.2022 № 67 «Об осуществлении органами государственной власти Липецкой области перераспределенных полномочий», с учетом протокола публичных слушаний от 30.06.2023 № 2, заключения о результатах публичных слушаний от 30.06.2023,

ПРИКАЗЫВАЮ:

1. Утвердить правила землепользования и застройки сельского поселения Каверинский сельсовет Добринского муниципального района Липецкой области согласно приложению.

2. Обеспечить опубликование настоящего приказа в средствах массовой информации в порядке, установленном для официального опубликования нормативных правовых актов Липецкой области, иной официальной информации, и размещение на официальном сайте управления строительства и архитектуры Липецкой области в информационно - телекоммуникационной сети «Интернет».

3. Направить настоящий приказ в администрацию сельского поселения Каверинский сельсовет Добринского муниципального района Липецкой области для его размещения на официальном сайте сельского поселения Каверинский сельсовет

Добринского муниципального района Липецкой области в информационно - телекоммуникационной сети «Интернет».

4. Настоящий приказ вступает в силу со дня его подписания.

Начальник управления –
главный архитектор области А.П. Болгов

Приложение
к приказу управления строительства
и архитектуры Липецкой области
«О принятии решения об утверждении
правил землепользования и застройки
сельского поселения Каверинский сельсовет
Добринского муниципального района
Липецкой области
от «07» 12 2023 г. № 370

ПРАВИЛА ЗЕМЛЕПОЛЬЗОВАНИЯ И ЗАСТРОЙКИ СЕЛЬСКОГО ПОСЕЛЕНИЯ КАВЕРИНСКИЙ СЕЛЬСОВЕТ ДОБРИНСКОГО МУНИЦИПАЛЬНОГО РАЙОНА ЛИПЕЦКОЙ ОБЛАСТИ

РАЗДЕЛ I. ПОРЯДОК ПРИМЕНЕНИЯ ПРАВИЛ ЗЕМЛЕПОЛЬЗОВАНИЯ И ЗАСТРОЙКИ И ВНЕСЕНИЯ В НИХ ИЗМЕНЕНИЙ

1. Положение о регулировании землепользования и застройки.

1.1. Общие положения.

Правила землепользования и застройки сельского поселения Каверинский сельсовет Добринского муниципального района Липецкой области (далее — Правила, настоящие Правила) являются документом градостроительного зонирования, принятым в соответствии с Градостроительным кодексом Российской Федерации, Земельным кодексом Российской Федерации, Федеральным законом от 06.10.2003 № 131-ФЗ «Об общих принципах организации местного самоуправления в Российской Федерации», приказом Росреестра от 10.11.2020 № П/0412 «Об утверждении классификатора видов разрешенного использования земельных участков», иными законами и нормативными правовыми актами Российской Федерации и Липецкой области о градостроительной деятельности, в области земельных отношений, охраны объектов культурного наследия, охраны окружающей среды и рационального использования природных ресурсов, на основании Устава сельского поселения Каверинский сельсовет Добринского муниципального района Липецкой области (далее — поселение), муниципальных правовых актов, определяющих основные направления социально-экономического и градостроительного развития Добринского муниципального района (далее — муниципальный район) и поселения, с учетом требований технических регламентов, положения о территориальном планировании, содержащегося в генеральном плане сельского поселения Каверинский сельсовет Добринского муниципального района Липецкой области (далее — генеральный план), результатов общественных обсуждений или публичных слушаний по проекту Правил и предложений заинтересованных лиц.

Правила обязательны для исполнения органами государственной власти, органами местного самоуправления, физическими и юридическими лицами.

Правила подлежат опубликованию в порядке, установленном для официального опубликования нормативных правовых актов исполнительных органов государственной власти Липецкой области, согласно постановлению Правительства Липецкой области от 28.12.2022 № 359 «Об утверждении Порядка принятия, государственной регистрации и опубликования нормативных правовых актов исполнительных органов государственной власти Липецкой области и структурных подразделений Правительства Липецкой области, имеющих статус юридического лица» (далее — официальное опубликование).

Утвержденная в соответствии с требованиями Градостроительного кодекса Российской Федерации документация по планировке территории, разрешения на строительство, разрешения на ввод объекта в эксплуатацию, уведомления о соответствии указанных в уведомлении о планируемом строительстве параметров объекта индивидуального жилищного строительства или садового дома установленным параметрам и допустимости размещения объекта индивидуального жилищного строительства или садового дома на земельном участке, уведомления о соответствии построенных или реконструированных объекта индивидуального жилищного строительства или садового дома требованиям законодательства о градостроительной деятельности либо о несоответствии построенных или реконструированных объекта индивидуального жилищного строительства или садового дома требованиям законодательства о градостроительной деятельности, выданные до вступления в силу настоящих Правил, являются действительными.

1.2. Назначение и область применения Правил.

Правила разработаны в целях:

1) создания условий для устойчивого развития территории поселения, сохранения окружающей среды;

2) создания условий для планировки территории поселения;

3) обеспечения прав и законных интересов физических и юридических лиц, в том числе правообладателей земельных участков и объектов капитального строительства, расположенных на территории поселения;

4) создания условий для привлечения инвестиций, в том числе путем предоставления возможности выбора наиболее эффективных видов разрешенного использования земельных участков и объектов капитального строительства, расположенных на территории поселения.

Правила включают в себя:

1) Порядок применения Правил и внесения в них изменений, содержащий положения:

- о регулировании землепользования и застройки органами местного самоуправления;
- об изменении видов разрешенного использования земельных участков и объектов капитального строительства физическими и юридическими лицами;

- о подготовке документации по планировке территории органами местного самоуправления;
- о проведении общественных обсуждений или публичных слушаний по вопросам землепользования и застройки;
- о внесении изменений в правила землепользования и застройки;
- о регулировании иных вопросов землепользования и застройки.

2) Карту градостроительного зонирования.

3) Градостроительные регламенты.

При подготовке Правил в части установления границ территориальных зон и градостроительных регламентов должна быть обеспечена возможность размещения на территории поселения, предусмотренных документами территориального планирования, объектов федерального значения, объектов регионального значения, объектов местного значения (за исключением линейных объектов).

При осуществлении градостроительной деятельности на территории поселения, наряду с Правилами, применяются технические регламенты (до их вступления в силу в установленном порядке — нормативные технические документы в части, не противоречащей Федеральному закону от 27.12.2002 № 184-ФЗ «О техническом регулировании» и Градостроительному кодексу Российской Федерации), региональные нормативы градостроительного проектирования и местные нормативы градостроительного проектирования поселения, а также иные нормативные правовые акты в части, не противоречащей настоящим Правилам.

Настоящие Правила применяются наряду с:

1) техническими регламентами и иными обязательными требованиями, установленными в соответствии с законодательством в целях обеспечения безопасности жизни и здоровья людей, надежности и безопасности зданий, строений и сооружений, сохранения окружающей природной среды и объектов культурного наследия;

2) иными нормативными правовыми актами поселения по вопросам регулирования землепользования и застройки. Указанные акты применяются в части, не противоречащей настоящим Правилам.

Принятые до введения в действие настоящих Правил нормативные правовые акты местного уровня по вопросам землепользования и застройки применяются в части, не противоречащей настоящими Правилами.

Дополнения и изменения в Правила вносятся в случаях и в порядке, предусмотренных пунктом 5.2 настоящего раздела Правил.

1.3. Перераспределение полномочий между органами местного самоуправления и органами государственной власти субъекта Российской Федерации.

Полномочия органов местного самоуправления и исполнительных органов государственной власти Липецкой области в области градостроительной деятельности перераспределены в порядке, предусмотренном Федеральным законом от 06.10.2003 № 131-ФЗ «Об общих принципах организации местного самоуправления в Российской Федерации», Законом Липецкой области от

26.12.2014 № 357-ОЗ «О перераспределении полномочий между органами местного самоуправления муниципальных образований Липецкой области и органами государственной власти Липецкой области», постановлением Правительства Липецкой области от 04.08.2022 № 67 «Об осуществлении органами государственной власти Липецкой области перераспределенных полномочий».

1.4. Полномочия органов государственной власти субъекта Российской Федерации.

К полномочиям органов государственной власти субъекта Российской Федерации относятся:

1) принятие решения о подготовке проекта правил землепользования и застройки, утверждение состава и порядка деятельности комиссии по подготовке проекта правил землепользования и застройки, подготовка проекта правил землепользования и застройки;

2) утверждение правил землепользования и застройки поселения;

3) иные полномочия, установленные федеральными законами, законами Липецкой области.

1.5. Полномочия комиссии по подготовке проекта правил землепользования и застройки.

К полномочиям комиссии по подготовке проекта правил землепользования и застройки (далее — Комиссия по подготовке Правил) относятся:

1) принятие и рассмотрение предложений о подготовке проекта Правил;

2) принятие и рассмотрение предложений о внесении изменений в Правила;

3) подготовка заключения, содержащего рекомендации о подготовке и внесении в соответствии с поступившим предложением изменений в Правила или об отклонении такого предложения;

4) обеспечение подготовки проекта Правил, проекта изменений в Правила;

5) обеспечение внесения изменений в проект Правил с учетом результатов общественных обсуждений или публичных слушаний по такому проекту.

1.6. Полномочия органа местного самоуправления муниципального района.

К полномочиям органа местного самоуправления муниципального района в области землепользования и застройки относятся:

1) выдача разрешений на строительство, внесение изменений в выданные разрешения на строительство;

2) выдача разрешений на ввод объектов в эксплуатацию;

3) изъятие земельных участков для муниципальных нужд;

4) принятие решения о резервировании земельных участков в границах поселения для муниципальных нужд;

5) направление уведомления о соответствии указанных в уведомлении о планируемом строительстве параметров объекта индивидуального жилищного строительства или садового дома установленным параметрам и допустимости размещения объекта индивидуального жилищного строительства или садового дома

на земельном участке, уведомления о несоответствии указанных в уведомлении о планируемом строительстве параметров объекта индивидуального жилищного строительства или садового дома установленным параметрам и (или) недопустимости размещения объекта индивидуального жилищного строительства или садового дома на земельном участке на территории поселения;

6) направление уведомления о соответствии или несоответствии построенных или реконструированных объекта индивидуального жилищного строительства или садового дома требованиям законодательства о градостроительной деятельности при строительстве или реконструкции объектов индивидуального жилищного строительства или садовых домов на земельных участках, расположенных на территории поселения;

7) осуществление муниципального земельного контроля в границах поселения;

8) иные полномочия, установленные Федеральным законом от 06.10.2003 № 131-ФЗ «Об общих принципах организации местного самоуправления в Российской Федерации», другими федеральными законами, законами Липецкой области.

1.7.Полномочия органа местного самоуправления поселения.

К полномочиям органа местного самоуправления поселения в области землепользования и застройки относятся:

1) принятие решения о предоставлении разрешения на условно разрешенный вид использования земельного участка, объектов капитального строительства;

2) принятие решения о предоставлении разрешения на отклонение от предельных параметров разрешенного строительства, реконструкции объектов капитального строительства;

3) принятие решения о назначении публичных слушаний или общественных обсуждений;

4) организация и проведение публичных слушаний или общественных обсуждений;

5) составление заключения по результатам публичных слушаний или общественных обсуждений;

6) изъятие земельных участков для муниципальных нужд;

7) принятие решения о резервировании земельных участков для муниципальных нужд;

8) утверждение состава и порядка деятельности комиссии по принятию решений о предоставлении разрешения на условно разрешенный вид использования земельного участка, объектов капитального строительства и о предоставлении разрешения на отклонение от предельных параметров разрешенного строительства, реконструкции объектов капитального строительства;

9) иные полномочия, установленные Федеральным законом от 06.10.2003 № 131-ФЗ «Об общих принципах организации местного самоуправления в Российской Федерации», другими федеральными законами, законами Липецкой области.

1.8. Полномочия комиссии по принятию решений о предоставлении разрешения на условно разрешенный вид использования земельного участка, объектов капитального строительства и о предоставлении разрешения на отклонение от предельных параметров разрешенного строительства, реконструкции объектов капитального строительства.

К полномочиям комиссии органа местного самоуправления поселения в области землепользования и застройки (далее — Комиссия) относятся:

1) принятие и рассмотрение заявлений о предоставлении разрешения на условно разрешенный вид использования земельного участка, объектов капитального строительства, о предоставлении разрешения на отклонение от предельных параметров разрешенного строительства, реконструкции объектов капитального строительства;

2) рассмотрение представленных органом местного самоуправления поселения заключений о результатах общественных обсуждений или публичных слушаний по проекту решения о предоставлении разрешения на условно разрешенный вид использования земельного участка и (или) объекта капитального строительства, заключения о результатах общественных обсуждений или публичных слушаний по проекту решения о предоставлении разрешения на отклонение от предельных параметров разрешенного строительства, реконструкции объектов капитального строительства;

3) подготовка рекомендаций о предоставлении разрешения или об отказе в предоставлении разрешения на условно разрешенный вид использования земельного участка и (или) объекта капитального строительства, с указанием причин принятого решения, подготовка рекомендаций о предоставлении разрешения либо об отказе в предоставлении разрешения на отклонение от предельных параметров разрешенного строительства, реконструкции объектов капитального строительства с указанием причин принятого решения.

2. Положение об изменении видов разрешенного использования земельных участков и объектов капитального строительства физическими и юридическими лицами.

2.1.Изменение видов разрешенного использования земельных участков и объектов капитального строительства физическими и юридическими лицами.

2.1.1. При изменении видов разрешенного использования земельных участков и объектов капитального строительства на основной и вспомогательный виды разрешенного использования земельных участков и объектов капитального строительства такие виды разрешенного использования земельных участков и объектов капитального строительства, предусмотренные в составе градостроительного регламента, установленного настоящими Правилами, выбираются правообладателями земельных участков и объектов капитального строительства самостоятельно (за исключением органов государственной власти, органов местного самоуправления, государственных и муниципальных учреждений,

государственных и муниципальных унитарных предприятий) без дополнительных разрешений и согласования.

2.1.2. Для изменения видов разрешенного использования земельных участков и объектов капитального строительства на основной и вспомогательный виды разрешенного использования земельных участков и объектов капитального строительства правообладателю необходимо направить в орган регистрации прав заявление об изменении вида разрешенного использования. Принятие нормативных правовых актов для изменений видов разрешенного использования земельных участков и объектов капитального строительства при этом не требуется.

2.1.3. Изменение видов разрешенного использования земельных участков и объектов капитального строительства на основной и вспомогательный виды разрешенного использования земельных участков и объектов капитального строительства без проведения строительства, реконструкции объектов капитального строительства осуществляется правообладателями земельных участков и объектов капитального строительства в соответствии с градостроительным регламентом при условии соблюдения требований технических регламентов.

2.1.4. Решения об изменении одного вида разрешенного использования земельных участков и объектов капитального строительства, расположенных на земельных участках, на которые действие градостроительных регламентов не распространяется или для которых градостроительные регламенты не устанавливаются, на другой вид такого использования принимаются в соответствии с федеральными законами.

2.2.Порядок предоставления разрешения на условно разрешенный вид использования земельного участка или объекта капитального строительства.

2.2.1. Разрешения на условно разрешенный вид использования земельного участка или объекта капитального строительства предоставляется применительно к земельному участку или объекту капитального строительства, расположенным на территории поселения, на которые распространяется действие градостроительного регламента.

2.2.2. Физическое или юридическое лицо, заинтересованное в предоставлении разрешения на условно разрешенный вид использования земельного участка или объекта капитального строительства (далее — разрешение на условно разрешенный вид использования), направляет заявление в Комиссию.

2.2.3. Заявление о предоставлении разрешения на условно разрешенный вид использования подлежит рассмотрению на общественных обсуждениях или публичных слушаниях в соответствии со статьей 39 Градостроительного кодекса Российской Федерации, за исключением случая, установленного в пункте 2.2.4 настоящего раздела Правил.

2.2.4. В случае, если условно разрешенный вид использования земельного участка или объекта капитального строительства включен в градостроительный регламент в установленном для внесения изменений в Правила порядке, после проведения публичных слушаний или общественных обсуждений по инициативе физического или юридического лица, заинтересованного в предоставлении

разрешения на условно разрешенный вид использования, решение о предоставлении разрешения на условно разрешенный вид использования такому лицу принимается без проведения публичных слушаний или общественных обсуждений.

2.2.5. Срок проведения общественных обсуждений или публичных слушаний со дня оповещения жителей муниципального образования об их проведении до дня опубликования заключения о результатах общественных обсуждений или публичных слушаний определяется Уставом поселения и (или) нормативным правовым актом представительного органа поселения и не может быть более одного месяца.

2.2.6. На основании заключения о результатах общественных обсуждений или публичных слушаний по проекту решения о предоставлении разрешения на условно разрешенный вид использования Комиссия осуществляет подготовку рекомендаций о предоставлении разрешения на условно разрешенный вид использования или об отказе в предоставлении такого разрешения с указанием причин принятого решения и направляет их главе администрации поселения.

2.2.7. На основании указанных в пункте 2.2.6 настоящего раздела Правил рекомендаций глава администрации поселения в установленный законодательством срок принимает решение о предоставлении разрешения на условно разрешенный вид использования или об отказе в предоставлении такого разрешения. Указанное решение подлежит опубликованию в порядке, установленном для официального опубликования муниципальных правовых актов, иной официальной информации, и размещается на официальном сайте поселения в сети «Интернет».

2.2.8. Физическое или юридическое лицо вправе оспорить в судебном порядке решение о предоставлении разрешения на условно разрешенный вид использования или об отказе в предоставлении такого разрешения.

2.3.Порядок предоставления разрешения на отклонение от предельных параметров разрешенного строительства, реконструкции объектов капитального строительства.

2.3.1. Правообладатели земельных участков, размеры которых меньше установленных градостроительным регламентом минимальных размеров земельных участков либо конфигурация, инженерно-геологические или иные характеристики, которых неблагоприятны для застройки, вправе обратиться с заявлением в Комиссию о выдаче разрешения на отклонение от предельных параметров разрешенного строительства, реконструкции объектов капитального строительства.

2.3.2. Рассмотрение заявления о предоставлении разрешения на отклонение от предельных параметров разрешенного строительства, реконструкции объекта капитального строительства осуществляется Комиссией в соответствии со статьей 40 Градостроительного кодекса Российской Федерации.

2.3.3. Правообладатели земельных участков вправе обратиться за разрешениями на отклонение от предельных параметров разрешенного строительства, реконструкции объектов капитального строительства, если такое отклонение необходимо в целях однократного изменения одного или нескольких предельных параметров разрешенного строительства, реконструкции объектов

капитального строительства, установленных градостроительным регламентом для конкретной территориальной зоны, не более чем на десять процентов.

2.3.4. Проект решения о предоставлении разрешения на отклонение от предельных параметров разрешенного строительства, реконструкции объектов капитального строительства подготавливается в установленный законодательством срок и подлежит рассмотрению на публичных слушаниях или общественных обсуждениях в соответствии со статьей 40 Градостроительного кодекса Российской Федерации.

2.3.5. На основании заключения о результатах общественных обсуждений или публичных слушаний по проекту решения о предоставлении разрешения на отклонение от предельных параметров разрешенного строительства, реконструкции объектов капитального строительства Комиссия в установленный законодательством срок осуществляет подготовку рекомендаций о предоставлении такого разрешения или об отказе в предоставлении такого разрешения с указанием причин принятого решения и направляет указанные рекомендации главе администрации поселения.

2.3.6. Глава администрации поселения в установленный законодательством срок принимает решение о предоставлении разрешения на отклонение от предельных параметров разрешенного строительства, реконструкции объектов капитального строительства или об отказе в предоставлении такого разрешения с указанием причин принятого решения.

2.3.7. Физическое или юридическое лицо вправе оспорить в судебном порядке решение о предоставлении разрешения на отклонение от предельных параметров разрешенного строительства, реконструкции объектов капитального строительства или об отказе в предоставлении такого разрешения.

3. Положение о подготовке документации по планировке территории.

3.1.Общие положения о документации по планировке территории.

3.1.1. Подготовка документации по планировке территории осуществляется в целях обеспечения устойчивого развития территорий, в том числе выделения элементов планировочной структуры, установления границ земельных участков, установления границ зон планируемого размещения объектов капитального строительства.

3.1.2. Видами документации по планировке территории являются:

1) проект планировки территории;

2) проект межевания территории.

3.1.3. Состав и содержание документации по планировке территории устанавливаются Градостроительным кодексом Российской Федерации, за исключением случаев, предусмотренных федеральным законодательством.

3.1.4. Состав и содержание документации по планировке территории, предусматривающей размещение одного или нескольких линейных объектов, устанавливаются Правительством Российской Федерации.

3.2.Порядок подготовки документации по планировке территории.

3.2.1. Подготовка документации по планировке территории осуществляется на основании решения о подготовке документации по планировке территории, принимаемого уполномоченным органом, за исключением случаев, предусмотренных Градостроительным кодексом Российской Федерации.

3.2.2. Решение о подготовке документации по планировке территории принимается уполномоченным органом:

1) по собственной инициативе;

2) по инициативе органов государственной власти, органа местного самоуправления поселения на основании их обращения;

3) на основании предложений физических или юридических лиц о подготовке документации по планировке территории, за исключением случаев, указанных в части 1.1 статьи 45 Градостроительного кодекса Российской Федерации.

3.2.3. Подготовка документации по планировке территории может осуществляться физическими или юридическими лицами за счет их средств.

3.2.4. Органы и лица, указанные в подпунктах 2 и 3 пункта 3.2.2 настоящего раздела Правил, обращаются в уполномоченный орган с заявлением о подготовке документации по планировке территории (далее — заявление).

3.2.5. Уполномоченный орган в установленный законодательством срок со дня поступления заявления принимает решение о подготовке документации по планировке территории или отказывает в принятии такого решения.

3.2.6. Проекты планировки территории и проекты межевания территории, решение об утверждении которых принимается в соответствии с настоящим пунктом уполномоченным органом в предусмотренных действующим законодательством случаях, до их утверждения подлежат обязательному рассмотрению на общественных обсуждениях или публичных слушаниях, за исключением случаев, предусмотренных частью 5.1 статьи 46 Градостроительного кодекса Российской Федерации. Общественные обсуждения или публичные слушания по указанным проектам проводятся в порядке, установленном статьей 5.1 Градостроительного кодекса Российской Федерации, и по правилам, предусмотренным частью 11 статьи 46 Градостроительного кодекса Российской Федерации. Уполномоченный орган, с учетом протокола общественных обсуждений или публичных слушаний и заключения о результатах таких общественных обсуждений или публичных слушаний, в установленный законодательством срок, принимает решение об утверждении документации по планировке территории или об отклонении такой документации и о направлении ее на доработку с учетом указанных протокола и заключения.

3.2.7. Органы государственной власти Российской Федерации, органы государственной власти субъектов Российской Федерации, органы местного самоуправления, физические и юридические лица вправе оспорить в судебном порядке документацию по планировке территории.

3.2.8. Внесение изменений в документацию по планировке территории допускается путем утверждения ее отдельных частей с соблюдением требований об

обязательном опубликовании такой документации в порядке, установленном законодательством. В указанном случае согласование документации по планировке территории осуществляется применительно к утверждаемым частям.

4. Положение о проведении общественных обсуждений или публичных слушаний по вопросам землепользования и застройки.

4.1.Общие положения об общественных обсуждениях или публичных слушаниях по вопросам землепользования и застройки.

4.1.1. В целях соблюдения права человека на благоприятные условия жизнедеятельности, прав и законных интересов правообладателей земельных участков и объектов капитального строительства по проектам правил землепользования и застройки, проектам планировки территории, проектам межевания территории, проектам, предусматривающим внесение изменений в один из указанных утвержденных документов, проектам решений о предоставлении разрешения на условно разрешенный вид использования земельного участка или объекта капитального строительства, проектам решений о предоставлении разрешения на отклонение от предельных параметров разрешенного строительства, реконструкции объектов капитального строительства (далее также в настоящем пункте — проекты), в соответствии с Уставом поселения и (или) нормативным правовым актом представительного органа поселения и с учетом положений настоящих Правил, проводятся общественные обсуждения или публичные слушания, за исключением случаев, предусмотренных настоящими Правилами и другими федеральными законами.

4.1.2. Участниками общественных обсуждений или публичных слушаний по проектам правил землепользования и застройки, проектам планировки территории, проектам межевания территории, проектам, предусматривающим внесение изменений в один из указанных утвержденных документов, являются граждане, постоянно проживающие на территории, в отношении которой подготовлены данные проекты, правообладатели находящихся в границах этой территории земельных участков и (или) расположенных на них объектов капитального строительства, а также правообладатели помещений, являющихся частью указанных объектов капитального строительства.

4.1.3. Участниками общественных обсуждений или публичных слушаний по проектам решений о предоставлении разрешения на условно разрешенный вид использования земельного участка или объекта капитального строительства, проектам решений о предоставлении разрешения на отклонение от предельных параметров разрешенного строительства, реконструкции объектов капитального строительства являются граждане, постоянно проживающие в пределах территориальной зоны, в границах которой расположен земельный участок или объект капитального строительства, в отношении которых подготовлены данные проекты, правообладатели находящихся в границах этой территориальной зоны земельных участков и (или) расположенных на них объектов капитального строительства, граждане, постоянно проживающие в границах земельных участков,

прилегающих к земельному участку, в отношении которого подготовлены данные проекты, правообладатели таких земельных участков или расположенных на них объектов капитального строительства, правообладатели помещений, являющихся частью объекта капитального строительства, в отношении которого подготовлены данные проекты, а в случае, предусмотренном частью 3 статьи 39 Градостроительного кодекса Российской Федерации, также правообладатели земельных участков и объектов капитального строительства, подверженных риску негативного воздействия на окружающую среду в результате реализации данных проектов.

4.1.4. Процедура проведения общественных обсуждений и публичных слушаний состоит из следующих этапов:

1) оповещение о начале общественных обсуждений или публичных слушаний;

2) размещение проекта, подлежащего рассмотрению на общественных обсуждениях или публичных слушаниях, и информационных материалов к нему на официальном сайте и открытие экспозиции или экспозиций такого проекта;

3) проведение экспозиции или экспозиций проекта, подлежащего рассмотрению на общественных обсуждениях или публичных слушаниях;

4) проведение собрания или собраний участников публичных слушаний;

5) подготовка и оформление протокола общественных обсуждений или публичных слушаний;

6) подготовка и опубликование заключения о результатах общественных обсуждений или публичных слушаний.

4.1.5. Оповещение о начале общественных обсуждений или публичных слушаний должно содержать:

1) информацию о проекте, подлежащем рассмотрению на общественных обсуждениях или публичных слушаниях, и перечень информационных материалов к такому проекту;

2) информацию о порядке и сроках проведения общественных обсуждений или публичных слушаний по проекту, подлежащему рассмотрению на общественных обсуждениях или публичных слушаниях;

3) информацию о месте, дате открытия экспозиции или экспозиций проекта, подлежащего рассмотрению на общественных обсуждениях или публичных слушаниях, о сроках проведения экспозиции или экспозиций такого проекта, о днях и часах, в которые возможно посещение указанных экспозиции или экспозиций;

4) информацию о порядке, сроке и форме внесения участниками общественных обсуждений или публичных слушаний предложений и замечаний, касающихся проекта, подлежащего рассмотрению на общественных обсуждениях или публичных слушаниях.

4.1.6. Оповещение о начале общественных обсуждений также должно содержать информацию об официальном сайте, на котором будут размещены проект, подлежащий рассмотрению на общественных обсуждениях, и информационные материалы к нему, или информационных системах, в которых будут размещены такой проект и информационные материалы к нему, с использованием которых будут проводиться общественные обсуждения.

Оповещение о начале публичных слушаний также должно содержать информацию об официальном сайте, на котором будут размещены проект, подлежащий рассмотрению на публичных слушаниях, и информационные материалы к нему, информацию о дате, времени и месте проведения собрания или собраний участников публичных слушаний.

4.1.7. Оповещение о начале общественных обсуждений или публичных слушаний:

1) в установленный законодательством срок подлежит опубликованию в порядке, установленном для официального опубликования муниципальных правовых актов, иной официальной информации, а также в случае, если это предусмотрено муниципальными правовыми актами, в иных средствах массовой информации;

2) распространяется на информационных стендах, оборудованных около здания уполномоченного на проведение общественных обсуждений или публичных слушаний органа местного самоуправления, в местах массового скопления граждан и в иных местах, расположенных на территории, в отношении которой подготовлены соответствующие проекты, и (или) в границах территориальных зон и (или) земельных участков, указанных в пункте 4.1.3 настоящего раздела Правил (далее — территория, в пределах которой проводятся общественные обсуждения или публичные слушания), иными способами, обеспечивающими доступ участников общественных обсуждений или публичных слушаний к указанной информации.

4.1.8. В течение всего периода размещения проекта в соответствии с подпунктом 2 пункта 4.1.4 настоящего раздела Правил, подлежащего рассмотрению на общественных обсуждениях или публичных слушаниях, и информационных материалов к нему проводятся экспозиция или экспозиции такого проекта. В ходе работы экспозиции должны быть организованы консультирование посетителей экспозиции, распространение информационных материалов о проекте, подлежащем рассмотрению на общественных обсуждениях или публичных слушаниях. Консультирование посетителей экспозиции осуществляется представителями уполномоченного на проведение общественных обсуждений или публичных слушаний органа местного самоуправления или созданного им коллегиального совещательного органа (далее — организатор общественных обсуждений или публичных слушаний) и (или) разработчика проекта, подлежащего рассмотрению на общественных обсуждениях или публичных слушаниях.

4.1.9. В период размещения проекта в соответствии с подпунктом 2 пункта 4.1.4 настоящего раздела Правил, подлежащего рассмотрению на общественных обсуждениях или публичных слушаниях, и информационных материалов к нему и проведения экспозиции или экспозиций такого проекта, участники общественных обсуждений или публичных слушаний, прошедшие в соответствии с пунктом 4.1.11 настоящего раздела Правил идентификацию, имеют право вносить предложения и замечания, касающиеся такого проекта:

1) посредством официального сайта или информационных систем (в случае проведения общественных обсуждений);

2) в письменной или устной форме в ходе проведения собрания или собраний участников публичных слушаний (в случае проведения публичных слушаний);

3) в письменной форме в адрес организатора общественных обсуждений или публичных слушаний;

4) посредством записи в книге (журнале) учета посетителей экспозиции проекта, подлежащего рассмотрению на общественных обсуждениях или публичных слушаниях.

4.1.10. Предложения и замечания, внесенные в соответствии с пунктом 4.1.9 настоящего раздела Правил, подлежат регистрации, а также обязательному рассмотрению организатором общественных обсуждений или публичных слушаний, за исключением случая, предусмотренного пунктом 4.1.14 настоящего раздела Правил.

4.1.11. Участники общественных обсуждений или публичных слушаний в целях идентификации представляют сведения о себе (фамилию, имя, отчество (при наличии), дату рождения, адрес места жительства (регистрации) — для физических лиц; наименование, основной государственный регистрационный номер, место нахождения и адрес — для юридических лиц) с приложением документов, подтверждающих такие сведения. Участники общественных обсуждений или публичных слушаний, являющиеся правообладателями соответствующих земельных участков и (или) расположенных на них объектов капитального строительства и (или) помещений, являющихся частью указанных объектов капитального строительства, также представляют сведения соответственно о таких земельных участках, объектах капитального строительства, помещениях, являющихся частью указанных объектов капитального строительства, из Единого государственного реестра недвижимости и иные документы, устанавливающие или удостоверяющие их права на такие земельные участки, объекты капитального строительства, помещения, являющиеся частью указанных объектов капитального строительства.

4.1.12. Не требуется представление указанных в пункте 4.1.11 настоящего раздела Правил документов, подтверждающих сведения об участниках общественных обсуждений (фамилию, имя, отчество (при наличии), дату рождения, адрес места жительства (регистрации) — для физических лиц; наименование, основной государственный регистрационный номер, место нахождения и адрес — для юридических лиц), если данными лицами вносятся предложения и замечания, касающиеся проекта, подлежащего рассмотрению на общественных обсуждениях, посредством официального сайта или информационных систем (при условии, что эти сведения содержатся на официальном сайте или в информационных системах). При этом для подтверждения сведений, указанных в пункте 4.1.11 настоящего раздела Правил, может использоваться единая система идентификации и аутентификации.

4.1.13. Обработка персональных данных участников общественных обсуждений или публичных слушаний осуществляется с учетом требований, установленных Федеральным законом от 27.07.2006 № 152-ФЗ «О персональных данных».

4.1.14. Предложения и замечания, внесенные в соответствии с пунктом 4.1.10 настоящего раздела Правил, не рассматриваются в случае выявления факта представления участником общественных обсуждений или публичных слушаний недостоверных сведений.

4.1.15. Организатором общественных обсуждений или публичных слушаний обеспечивается равный доступ к проекту, подлежащему рассмотрению на общественных обсуждениях или публичных слушаниях, всех участников общественных обсуждений или публичных слушаний (в том числе путем предоставления при проведении общественных обсуждений доступа к официальному сайту, информационным системам в многофункциональных центрах предоставления государственных и муниципальных услуг и (или) помещениях органов государственной власти субъектов Российской Федерации, органов местного самоуправления, подведомственных им организаций).

4.1.16. Официальный сайт и (или) информационные системы должны обеспечивать возможность:

1) проверки участниками общественных обсуждений полноты и достоверности отражения на официальном сайте и (или) в информационных системах внесенных ими предложений и замечаний;

2) представления информации о результатах общественных обсуждений, количестве участников общественных обсуждений.

4.1.17. Организатор общественных обсуждений или публичных слушаний подготавливает и оформляет протокол общественных обсуждений или публичных слушаний, в котором указываются:

1) дата оформления протокола общественных обсуждений или публичных слушаний;

2) информация об организаторе общественных обсуждений или публичных слушаний;

3) информация, содержащаяся в опубликованном оповещении о начале общественных обсуждений или публичных слушаний, дата и источник его опубликования;

4) информация о сроке, в течение которого принимались предложения и замечания участников общественных обсуждений или публичных слушаний, о территории, в пределах которой проводятся общественные обсуждения или публичные слушания;

5) все предложения и замечания участников общественных обсуждений или публичных слушаний с разделением на предложения и замечания граждан, являющихся участниками общественных обсуждений или публичных слушаний и постоянно проживающих на территории, в пределах которой проводятся общественные обсуждения или публичные слушания, и предложения и замечания иных участников общественных обсуждений или публичных слушаний.

4.1.18. К протоколу общественных обсуждений или публичных слушаний прилагается перечень принявших участие в рассмотрении проекта участников общественных обсуждений или публичных слушаний, включающий в себя сведения об участниках общественных обсуждений или публичных слушаний (фамилию, имя,

отчество (при наличии), дату рождения, адрес места жительства (регистрации) — для физических лиц; наименование, основной государственный регистрационный номер, место нахождения и адрес — для юридических лиц).

4.1.19. Участник общественных обсуждений или публичных слушаний, который внес предложения и замечания, касающиеся проекта, рассмотренного на общественных обсуждениях или публичных слушаниях, имеет право получить выписку из протокола общественных обсуждений или публичных слушаний, содержащую внесенные этим участником предложения и замечания.

4.1.20. На основании протокола общественных обсуждений или публичных слушаний организатор общественных обсуждений или публичных слушаний осуществляет подготовку заключения о результатах общественных обсуждений или публичных слушаний.

4.1.21. В заключении о результатах общественных обсуждений или публичных слушаний должны быть указаны:

1) дата оформления заключения о результатах общественных обсуждений или публичных слушаний;

2) наименование проекта, рассмотренного на общественных обсуждениях или публичных слушаниях, сведения о количестве участников общественных обсуждений или публичных слушаний, которые приняли участие в общественных обсуждениях или публичных слушаниях;

3) реквизиты протокола общественных обсуждений или публичных слушаний, на основании которого подготовлено заключение о результатах общественных обсуждений или публичных слушаний;

4) содержание внесенных предложений и замечаний участников общественных обсуждений или публичных слушаний с разделением на предложения и замечания граждан, являющихся участниками общественных обсуждений или публичных слушаний и постоянно проживающих на территории, в пределах которой проводятся общественные обсуждения или публичные слушания, и предложения и замечания иных участников общественных обсуждений или публичных слушаний. В случае внесения несколькими участниками общественных обсуждений или публичных слушаний одинаковых предложений и замечаний допускается обобщение таких предложений и замечаний;

5) аргументированные рекомендации организатора общественных обсуждений или публичных слушаний о целесообразности, или нецелесообразности учета, внесенных участниками общественных обсуждений или публичных слушаний предложений и замечаний и выводы по результатам общественных обсуждений или публичных слушаний.

4.1.22. Заключение о результатах общественных обсуждений или публичных слушаний подлежит опубликованию в порядке, установленном для официального опубликования муниципальных правовых актов, иной официальной информации, и размещается на официальном сайте поселения в информационно-телекоммуникационной сети Интернет.

4.1.23. Срок проведения общественных обсуждений или публичных слушаний со дня опубликования оповещения о начале общественных обсуждений или

публичных слушаний до дня опубликования заключения о результатах общественных обсуждений или публичных слушаний определяется в соответствии с действующим законодательством.

5. Положение о внесении изменений в правила землепользования и застройки.

5.1. Основания для внесения изменений в Правила.

5.1.1. Основаниями для рассмотрения вопроса о внесении изменений в Правила являются:

1) несоответствие правил землепользования и застройки генеральному плану поселения, генеральному плану городского округа, схеме территориального планирования муниципального района, возникшее в результате внесения в такие генеральные планы или схему территориального планирования муниципального района изменений;

2) поступление от уполномоченного Правительством Российской Федерации федерального органа исполнительной власти обязательного для исполнения в сроки, установленные законодательством Российской Федерации, предписания об устранении нарушений ограничений использования объектов недвижимости, установленных на приаэродромной территории, которые допущены в правилах землепользования и застройки поселения;

3) поступление предложений об изменении границ территориальных зон, изменении градостроительных регламентов;

4) несоответствие сведений о местоположении границ зон с особыми условиями использования территорий, территорий объектов культурного наследия, отображенных на карте градостроительного зонирования, содержащемуся в Едином государственном реестре недвижимости описанию местоположения границ указанных зон, территорий;

5) несоответствие установленных градостроительным регламентом ограничений использования земельных участков и объектов капитального строительства, расположенных полностью или частично в границах зон с особыми условиями использования территорий, территорий достопримечательных мест федерального, регионального и местного значения, содержащимся в Едином государственном реестре недвижимости ограничениям использования объектов недвижимости в пределах таких зон, территорий;

6) установление, изменение, прекращение существования зоны с особыми условиями использования территории, установление, изменение границ территории объекта культурного наследия, территории исторического поселения федерального значения, территории исторического поселения регионального значения;

7) принятие решения о комплексном развитии территории;

8) обнаружение мест захоронений погибших при защите Отечества, расположенных в границах муниципальных образований.

5.1.2. В случае, если Правилами не обеспечена в соответствии с пунктом 1.2 настоящего раздела Правил возможность размещения на территории поселения, предусмотренных документами территориального планирования объектов федерального значения, объектов регионального значения, объектов местного значения муниципального района (за исключением линейных объектов), уполномоченный орган исполнительной власти области обеспечивают внесение изменений в Правила в целях обеспечения размещения указанных объектов. При этом проведение общественных обсуждений или публичных слушаний не требуется.

5.2. Порядок внесения изменений в Правила.

5.2.1. Подготовку проекта решения о внесении изменений в Правила осуществляет Комиссия по подготовке Правил.

5.2.2. Предложения о внесении изменений в Правила в Комиссию по подготовке Правил направляются:

1) федеральными органами исполнительной власти в случаях, если Правила могут воспрепятствовать функционированию, размещению объектов капитального строительства федерального значения;

2) органами исполнительной власти субъектов Российской Федерации в случаях, если Правила могут воспрепятствовать функционированию, размещению объектов капитального строительства регионального значения;

3) комиссия по подготовке Правил в установленный законодательством срок осуществляет подготовку заключения, в котором содержатся рекомендации о внесении в соответствии с поступившим предложением изменения в правила землепользования и застройки или об отклонении такого предложения с указанием причин отклонения, и направляет это заключение в управление строительства и архитектуры Липецкой области (далее — Управление);

4) органами местного самоуправления поселения в случаях, если необходимо совершенствовать порядок регулирования землепользования и застройки на соответствующих территории поселения;

5) органами местного самоуправления в случаях обнаружения мест захоронений погибших при защите Отечества, расположенных в границах поселения;

6) физическими или юридическими лицами в инициативном порядке либо в случаях, если в результате применения Правил земельные участки и объекты капитального строительства не используются эффективно, причиняется вред их правообладателям, снижается стоимость земельных участков и объектов капитального строительства, не реализуются права и законные интересы граждан и их объединений;

7) уполномоченным федеральным органом исполнительной власти или юридическим лицом, созданным Российской Федерацией и обеспечивающим реализацию принятого Правительством Российской Федерацией решения о комплексном развитии территории;

8) высшим исполнительным органом государственной власти субъекта Российской Федерации, органом местного самоуправления, принявшими решение о

комплексном развитии территории, юридическим лицом, созданным субъектом Российской Федерации и обеспечивающим реализацию принятого субъектом Российской Федерации решения о комплексном развитии территории, либо лицом, с которым заключен договор о комплексном развитии территории в целях реализации решения о комплексном развитии территории.

5.2.3. Комиссия по подготовке Правил в установленный законодательством срок осуществляет подготовку заключения, в котором содержатся рекомендации о внесении в соответствии с поступившим предложением изменения в правила землепользования и застройки или об отклонении такого предложения с указанием причин отклонения, и направляет это заключение в управление строительства и архитектуры Липецкой области (далее — Управление).

5.2.4. Управление с учетом рекомендаций, содержащихся в заключении Комиссии по подготовке Правил, в установленный законодательством срок, принимает решение о подготовке проекта о внесении изменения в правила землепользования и застройки или об отклонении предложения о внесении изменения в данные правила с указанием причин отклонения и направляет копию такого решения заявителям.

5.2.5. Общественные обсуждения или публичные слушания по проекту о внесении изменения в Правила проводятся в порядке, определяемом законодательством Российской Федерации, Уставом поселения и (или) нормативным правовым актом представительного органа местного самоуправления поселения и настоящими Правилами.

5.2.6. После завершения общественных обсуждений или публичных слушаний по проекту о внесении изменения в Правила орган местного самоуправления поселения направляет в Комиссию по подготовке Правил протоколы общественных обсуждений или публичных слушаний и заключение о результатах общественных обсуждений или публичных слушаний.

5.2.7. Комиссия по подготовке Правил, с учетом результатов таких общественных обсуждений или публичных слушаний, обеспечивает внесение изменений в Правила и представляет указанный проект в Управление. Обязательными приложениями к проекту Правил являются протокол общественных обсуждений или публичных слушаний и заключение о результатах общественных обсуждений или публичных слушаний, за исключением случаев, если их проведение в соответствии с Градостроительным кодексом Российской Федерации не требуется.

5.2.8. По результатам указанных выше процедур Управление в установленный срок после представления ему проекта Правил и указанных в пункте 5.2.7 настоящего раздела Правил обязательных приложений должно принять решение об утверждении Правил или об отклонении проекта Правил и о направлении его на доработку с указанием даты его повторного представления.

5.2.9. Решение об утверждении изменения в Правила или об отклонении проекта о внесении изменений в Правила может быть оспорено в суде.

6. Положение о регулировании иных вопросов землепользования и застройки.

Иные вопросы землепользования и застройки на территории поселения регулируются законодательством Российской Федерации, Липецкой области и нормативными правовыми актами поселения.

Предельные (максимальные и минимальные) размеры земельных участков, находящихся в государственной или муниципальной собственности и образуемых для индивидуального жилищного строительства, для ведения огородничества, для ведения садоводства или для ведения личного подсобного хозяйства в целях однократного бесплатного предоставления отдельным категориям гражданам, в случаях, предусмотренных федеральными законами и законодательством Липецкой области, устанавливаются в соответствии с Законом Липецкой области от 04.12.2003 № 81-ОЗ «О правовом регулировании земельных правоотношений в Липецкой области».

Предельные (максимальные и минимальные) размеры земельных участков, находящихся в государственной или муниципальной собственности, образуемых в целях предоставления гражданам в собственность для ведения личного подсобного хозяйства определяются с учетом требований, установленных Федеральным законом от 07.07.2003 № 112-ФЗ «О личном подсобном хозяйстве».

РАЗДЕЛ II. КАРТА ГРАДОСТРОИТЕЛЬНОГО ЗОНИРОВАНИЯ

1. Порядок установления и описание территориальных зон.

1.1.В результате градостроительного зонирования территории поселения определены территориальные зоны, отображенные на Карте градостроительного зонирования (таблица 1).

Описание территориальных зон

Таблица 1

№ п/п	Кодовое обозначение территориальной зоны	Наименование территориальной зоны
I.	ЖИЛЫЕ ЗОНЫ	
1.	Ж-1	Зона застройки индивидуальными жилыми домами
II.	ОБЩЕСТВЕННО-ДЕЛОВЫЕ ЗОНЫ	
1.	ОД-1	Многофункциональная общественно-деловая зона
III.	СПЕЦИАЛИЗИРОВАННЫЕ ОБЩЕСТВЕННО-ДЕЛОВЫЕ ЗОНЫ	
1.	ОС-1	Зона специализированной общественной застройки
IV.	ЗОНЫ ИНЖЕНЕРНОЙ ИНФРАСТРУКТУРЫ	
1.	И-1	Зона инженерных объектов
V.	ЗОНЫ СЕЛЬСКОХОЗЯЙСТВЕННОГО ИСПОЛЬЗОВАНИЯ	
1.	СХ-1	Зона сельскохозяйственного использования
2.	СХ-2	Производственная зона сельскохозяйственных предприятий
VI.	ЗОНЫ СПЕЦИАЛЬНОГО НАЗНАЧЕНИЯ	
1.	СП-1	Зона кладбищ
VII.	РЕКРЕАЦИОННЫЕ ЗОНЫ	
1.	Р-1	Зона природно-ландшафтных территорий
2.	Р-2	Зона озелененных территорий общего пользования (лесопарки, парки, сады, скверы, бульвары, городские леса)
VIII.	ПРОИЗВОДСТВЕННЫЕ ЗОНЫ	
1.	П-1	Производственная зона

1.2.Правилами для каждой территориальной зоны индивидуально, с учетом особенностей ее расположения и развития, а также возможности территориального сочетания различных видов использования земельных участков, установлен градостроительный регламент.

1.3.Для земельных участков, расположенных в границах одной территориальной зоны, устанавливается единый градостроительный регламент.

1.4.Границы территориальных зон определены на Карте градостроительного зонирования.

1.5.Границы зон с особыми условиями использования территорий отображены на отдельной карте — Карта границ зон с особыми условиями использования территорий.

2. Карта градостроительного зонирования, М 1:10 000, М 1:5 000[1].

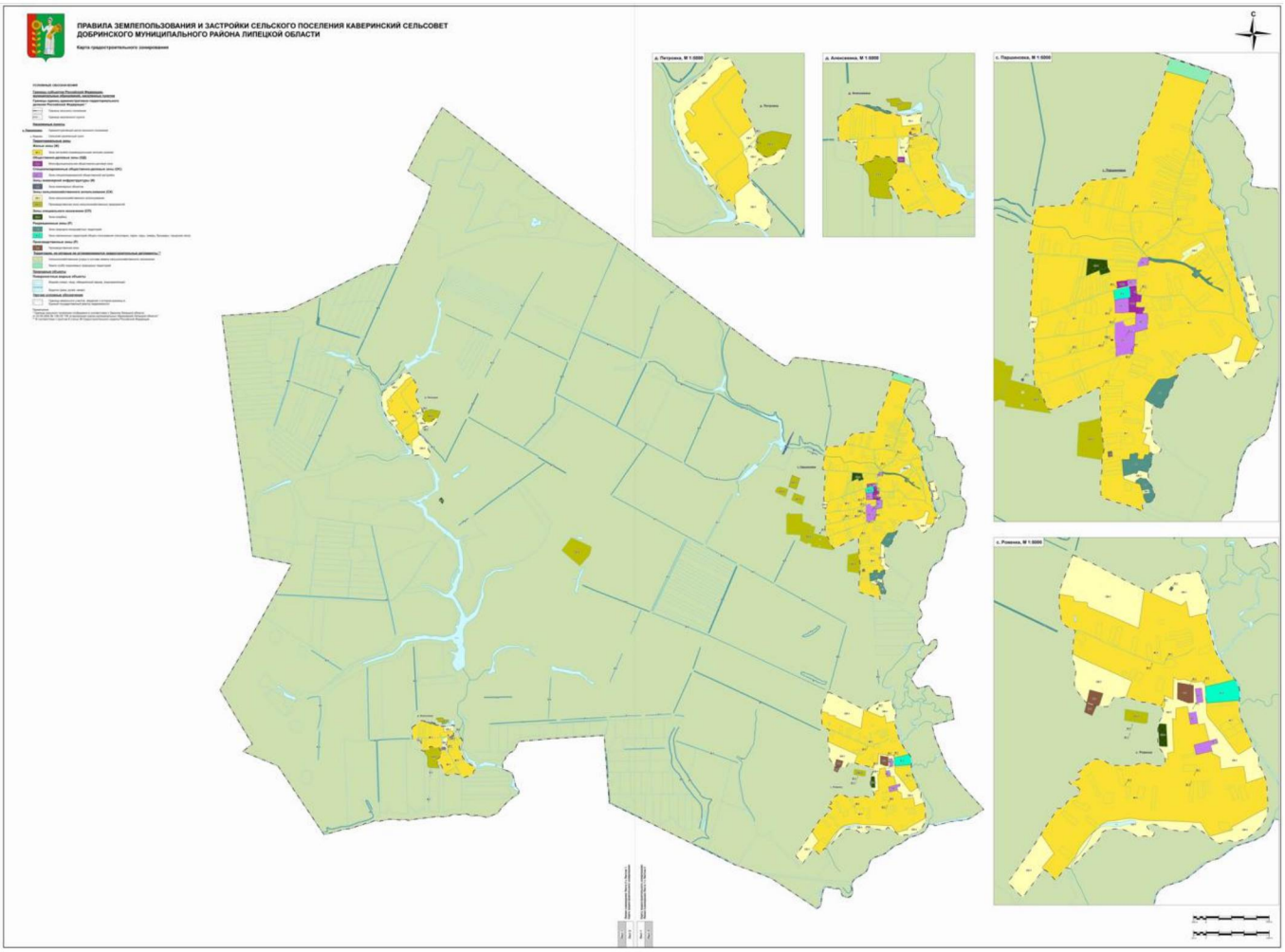

[1]Сведения о границах территориальных зон, приведены в приложениях 1-10 к правилам землепользования и застройки сельского поселения Каверинский сельсовет Добринского муниципального района Липецкой области.

3. Карта границ зон с особыми условиями использования территорий, М 1:10 000, М 1:5 000.

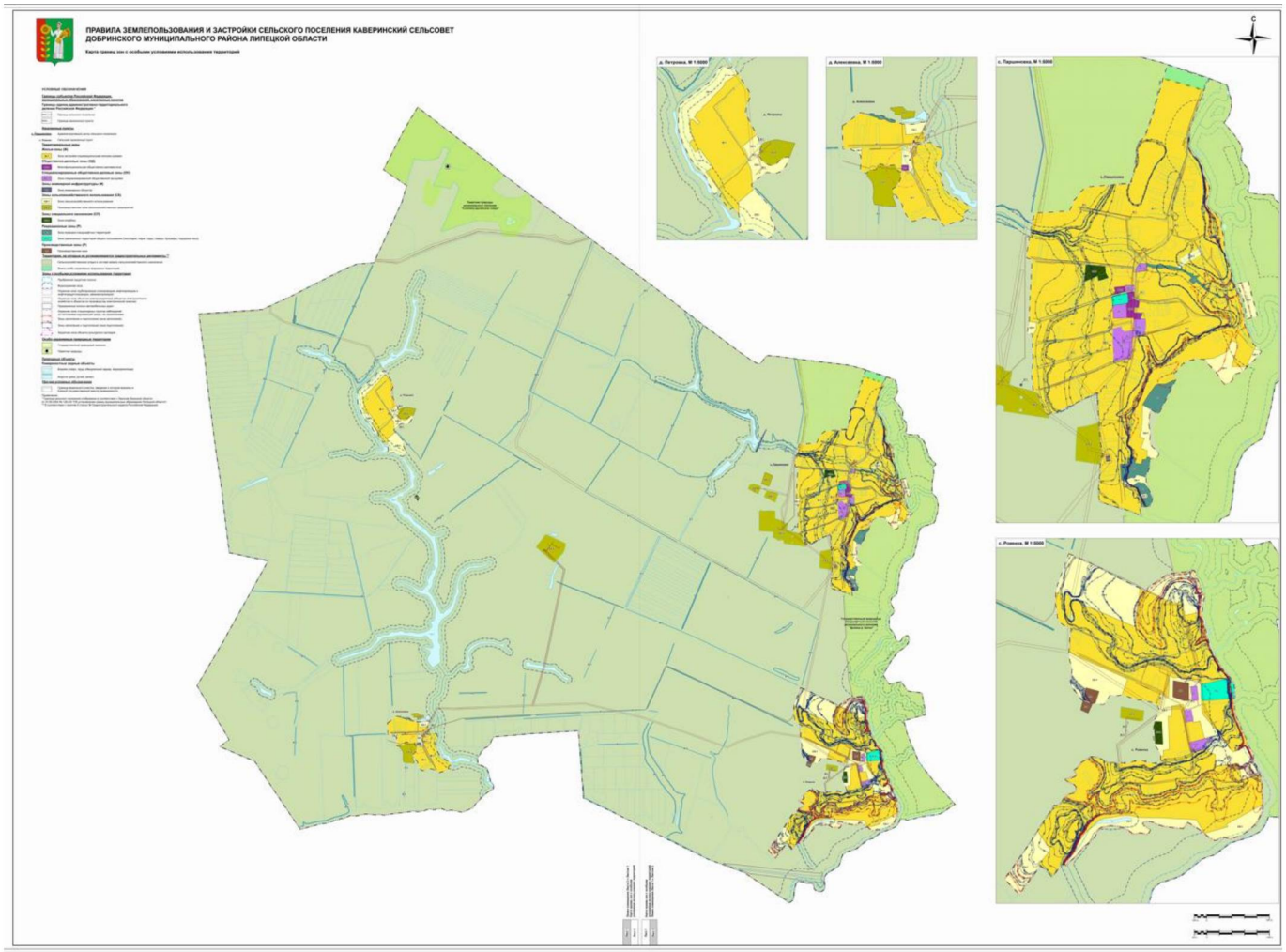

РАЗДЕЛ III. ГРАДОСТРОИТЕЛЬНЫЕ РЕГЛАМЕНТЫ

1. Градостроительные регламенты зоны застройки индивидуальными жилыми домами (Ж-1).

Виды разрешенного использования земельных участков и объектов капитального строительства, предельные (минимальные и (или) максимальные) размеры земельных участков и предельные параметры разрешенного строительства, реконструкции объектов капитального строительства зоны застройки индивидуальными жилыми домами (Ж-1) представлены в таблице 2.

Виды разрешенного использования земельных участков и объектов капитального строительства, предельные (минимальные и (или) максимальные) размеры земельных участков и предельные параметры разрешенного строительства, реконструкции объектов капитального строительства зоны застройки индивидуальными жилыми домами (Ж-1)*

Таблица 2

№ п/п	Виды разрешенного использования земельного участка			Предельные (минимальные и (или) максимальные) размеры земельных участков и предельные параметры разрешенного строительства, реконструкции объектов капитального строительства				
	код	наименование	описание видов разрешенного использования земельных участков и объектов капитального строительства	предельные (минимальные и (или) максимальные) размеры земельных участков, в том числе их площадь	минимальные отступы от границ земельных участков в целях определения мест допустимого размещения зданий, строений, сооружений, за пределами которых запрещено строительство зданий, строений, сооружений	предельное количество этажей зданий, строений, сооружений	максимальный процент застройки в границах земельного участка, определяемый как отношение суммарной площади земельного участка, которая может быть застроена, ко всей площади земельного участка	иные предельные параметры разрешенного строительства, реконструкции объектов капитального строительства
I.	Основные виды разрешенного использования							
1.	2.1	Для индивидуального жилищного строительства	Размещение жилого дома (отдельно стоящего здания количеством надземных этажей не более чем три, высотой не более двадцати метров,	Минимальный размер земельного участка – 300 кв. м; Максимальный размер земельного участка –	Минимальные отступы от границ земельного участка в целях определения места допустимого размещения объекта – 3 м	Предельное количество этажей, включая мансардный – 3	Максимальный процент застройки – 60 %	Минимальный отступ от красной линии улиц – 5 м

			которое состоит из комнат и помещений вспомогательного использования, предназначенных для удовлетворения гражданами бытовых и иных нужд, связанных с их проживанием в таком здании, не предназначенного для раздела на самостоятельные объекты недвижимости); выращивание сельскохозяйственных культур; размещение гаражей для собственных нужд и хозяйственных построек	5000 кв. м				
2.	2.1.1	Малоэтажная многоквартирная жилая застройка	Размещение малоэтажных многоквартирных домов (многоквартирные дома высотой до 4 этажей, включая мансардный); обустройство	Минимальный размер земельного участка – 1000 кв. м; Максимальный размер земельного участка не	Минимальные отступы от границ земельного участка в целях определения места допустимого размещения объекта – 3 м	Предельное количество этажей, включая мансардный – 4	Максимальный процент застройки – 40 %	Минимальный отступ от красной линии улиц – 5 м

			спортивных и детских площадок, площадок для отдыха; размещение объектов обслуживания жилой застройки во встроенных, пристроенных и встроенно-пристроенных помещениях малоэтажного многоквартирного дома, если общая площадь таких помещений в малоэтажном многоквартирном доме не составляет более 15 % общей площади помещений дома	подлежит установлению				
3.	2.2	Для ведения личного подсобного хозяйства (приусадебный земельный участок)	Размещение жилого дома, указанного в описании вида разрешенного использования с кодом 2.1; производство сельскохозяйственной продукции;	Минимальный размер земельного участка – 300 кв. м; Максимальный размер земельного участка – 5000 кв. м	Минимальные отступы от границ земельного участка в целях определения места допустимого размещения объекта – 3 м	Предельное количество этажей – 3	Максимальный процент застройки – 60 %	Минимальный отступ от красной линии улиц– 5 м

			размещение гаража и иных вспомогательных сооружений; содержание сельскохозяйственных животных					
4.	2.3	Блокированная жилая застройка	Размещение жилого дома, блокированного с другим жилым домом (другими жилыми домами) в одном ряду общей боковой стеной (общими боковыми стенами) без проемов и имеющего отдельный выход на земельный участок; разведение декоративных и плодовых деревьев, овощных и ягодных культур; размещение гаражей для собственных нужд и иных вспомогательных сооружений; обустройство	Минимальный размер земельного участка – 200 кв. м; Максимальный размер земельного участка – 2000 кв. м	Минимальные отступы от границ земельного участка в целях определения места допустимого размещения объекта – 3 м, в месте примыкания блоков – по границе земельного участка	Предельное количество этажей – 3	Максимальный процент застройки в границах земельного участка – 60 %	Минимальный отступ от красной линии улиц– 5 м

			спортивных и детских площадок, площадок для отдыха					
5.	3.1.1	Предоставление коммунальных услуг	Размещение зданий и сооружений, обеспечивающих поставку воды, тепла, электричества, газа, отвод канализационных стоков, очистку и уборку объектов недвижимости (котельных, водозаборов, очистных сооружений, насосных станций, водопроводов, линий электропередач, трансформаторных подстанций, газопроводов, линий связи, телефонных станций, канализаций, стоянок, гаражей и мастерских для обслуживания уборочной, и	Не подлежат установлению	Минимальные отступы от границ земельного участка в целях определения места допустимого размещения объекта – 1 м	Предельное количество этажей – 2	Максимальный процент застройки – 70 %	Не подлежат установлению

			аварийной техники, сооружений, необходимых для сбора и плавки снега)					
6.	5.1.3	Площадки для занятий спортом	Размещение площадок для занятия спортом и физкультурой на открытом воздухе (физкультурные площадки, беговые дорожки, поля для спортивной игры)	Не подлежат установлению	Не подлежат установлению	Не подлежат установлению	Не подлежат установлению	Не подлежат установлению
7.	11.1	Общее пользование водными объектами	Использование земельных участков, примыкающих к водным объектам способами, необходимыми для осуществления общего водопользования (водопользования, осуществляемого гражданами для личных нужд, а также забор (изъятие) водных ресурсов для целей питьевого и хозяйственно-бытового	Не подлежат установлению	Не подлежат установлению	Не подлежат установлению	Не подлежат установлению	Не подлежат установлению

			водоснабжения, купание, использование маломерных судов, водных мотоциклов и других технических средств, предназначенных для отдыха на водных объектах, водопой, если соответствующие запреты не установлены законодательством)					
8.	13.1	Ведение огородничества	Осуществление отдыха и (или) выращивания гражданами для собственных нужд сельскохозяйственных культур; размещение хозяйственных построек, не являющихся объектами недвижимости, предназначенных для хранения инвентаря и урожая сельскохозяйственных культур	Минимальный размер земельного участка – 300 кв. м; Максимальный размер земельного участка – 5000 кв. м	Не подлежат установлению	Не подлежат установлению	Не подлежат установлению	Не подлежат установлению

9.	13.2	Ведение садоводства	Осуществление отдыха и (или) выращивания гражданами для собственных нужд сельскохозяйственных культур; размещение для собственных нужд садового дома, жилого дома, указанного в описании вида разрешенного использования с кодом 2.1, хозяйственных построек и гаражей для собственных нужд	Минимальный размер земельного участка – 300 кв. м; Максимальный размер земельного участка – 5000 кв. м	Не подлежат установлению	Не подлежат установлению	Не подлежат установлению	Не подлежат установлению
II.	Условно разрешенные виды использования							
1.	2.7.2	Размещение гаражей для собственных нужд	Размещение для собственных нужд отдельно стоящих гаражей и (или) гаражей, блокированных общими стенами с другими гаражами в одном ряду, имеющих общие с ними крышу, фундамент и коммуникации	Не подлежат установлению	Минимальные отступы от границ земельного участка в целях определения места допустимого размещения объекта – 1 м	Предельное количество этажей – 2	Не подлежат установлению	Не подлежат установлению

2.	3.3	Бытовое обслуживание	Размещение объектов капитального строительства, предназначенных для оказания населению или организациям бытовых услуг (мастерские мелкого ремонта, ателье, бани, парикмахерские, прачечные, химчистки, похоронные бюро)	Не подлежат установлению	Минимальные отступы от границ земельного участка в целях определения места допустимого размещения объекта – 3 м	Предельное количество этажей – 2	Максимальный процент застройки – 50 %	Не подлежат установлению
3.	4.4	Магазины	Размещение объектов капитального строительства, предназначенных для продажи товаров, торговая площадь которых составляет до 5000 м2	Не подлежат установлению	Минимальные отступы от границ земельного участка в целях определения места допустимого размещения объекта – 1 м	Предельное количество этажей – 2	Максимальный процент застройки – 50 %	Не подлежат установлению
4.	4.9.1	Объекты дорожного сервиса	Размещение зданий и сооружений дорожного сервиса. Содержание данного вида разрешенного использования включает в себя	Не подлежат установлению	Минимальные отступы от границ земельного участка в целях определения места допустимого размещения объекта – 1 м	Предельное количество этажей – 1	Не подлежат установлению	Не подлежат установлению

			содержание видов разрешенного использования с кодами 4.9.1.1-4.9.1.4					
5.	6.8	Связь	Размещение объектов связи, радиовещания, телевидения, включая воздушные радиорелейные, надземные и подземные кабельные линии связи, линии радиофикации, антенные поля, усилительные пункты на кабельных линиях связи, инфраструктуру спутниковой связи и телерадиовещания, за исключением объектов связи, размещение которых предусмотрено содержанием видов разрешенного использования с	Не подлежат установлению	Минимальные отступы от границ земельного участка в целях определения места допустимого размещения объекта – 1 м	Не подлежат установлению	Максимальный процент застройки – 70 %	Предельная высота опор – 15 м

			кодами 3.1.1, 3.2.3					
6.	7.2.3	Стоянки транспорта общего пользования	Размещение стоянок транспортных средств, осуществляющих перевозки людей по установленному маршруту	Не подлежат установлению	Не подлежат установлению	Не подлежат установлению	Не подлежат установлению	Не подлежат установлению
III.	Вспомогательные виды разрешенного использования							
1.	Вспомогательные виды разрешенного использования не установлены							

Примечание - *Ограничения использования земельных участков и объектов капитального строительства, находящихся в границах зон с особыми условиями использования территории определяются в соответствии с подразделом 11 настоящего раздела Правил.

2. Градостроительные регламенты многофункциональной общественно-деловой зоны (ОД-1).

Виды разрешенного использования земельных участков и объектов капитального строительства, предельные (минимальные и (или) максимальные) размеры земельных участков и предельные параметры разрешенного строительства, реконструкции объектов капитального строительства многофункциональной общественно-деловой зоны (ОД-1) представлены в таблице 3.

Виды разрешенного использования земельных участков и объектов капитального строительства, предельные (минимальные и (или) максимальные) размеры земельных участков и предельные параметры разрешенного строительства, реконструкции объектов капитального строительства многофункциональной общественно-деловой зоны (ОД-1)*

Таблица 3

№ п/п	Виды разрешенного использования земельного участка			Предельные (минимальные и (или) максимальные) размеры земельных участков и предельные параметры разрешенного строительства, реконструкции объектов капитального строительства				
	код	наименование	описание видов разрешенного использования земельных участков и объектов капитального строительства	предельные (минимальные и (или) максимальные) размеры земельных участков, в том числе их площадь	минимальные отступы от границ земельных участков в целях определения мест допустимого размещения зданий, строений, сооружений, за пределами которых запрещено строительство зданий, строений, сооружений	предельное количество этажей зданий, строений, сооружений	максимальный процент застройки в границах земельного участка, определяемый как отношение суммарной площади земельного участка, которая может быть застроена, ко всей площади земельного участка	иные предельные параметры разрешенного строительства, реконструкции объектов капитального строительства
I.	Основные виды разрешенного использования							
1.	3.1.1	Предоставление коммунальных услуг	Размещение зданий и сооружений, обеспечивающих поставку воды, тепла, электричества, газа, отвод канализационных стоков, очистку и уборку объектов недвижимости	Не подлежат установлению	Минимальные отступы от границ земельного участка в целях определения места допустимого размещения объекта – 1 м	Предельное количество этажей – 2	Максимальный процент застройки – 70 %	Не подлежат установлению

			(котельных, водозаборов, очистных сооружений, насосных станций, водопроводов, линий электропередач, трансформаторных подстанций, газопроводов, линий связи, телефонных станций, канализаций, стоянок, гаражей и мастерских для обслуживания уборочной и аварийной техники, сооружений, необходимых для сбора и плавки снега)					
2.	3.1.2	Административные здания организаций, обеспечивающих предоставление коммунальных услуг	Размещение зданий, предназначенных для приема физических и юридических лиц в связи с предоставлением им коммунальных услуг	Не подлежат установлению	Минимальные отступы от границ земельного участка в целях определения места допустимого размещения объекта – 3 м	Предельное количество этажей – 2	Максимальный процент застройки – 50 %	Не подлежат установлению
3.	3.2	Социальное обслуживание	Размещение зданий, предназначенных для оказания гражданам социальной помощи. Содержание данного вида разрешенного использования	Не подлежат установлению	Минимальные отступы от границ земельного участка в целях определения места допустимого размещения объекта – 3 м	Предельное количество этажей – 3	Максимальный процент застройки – 50 %	Не подлежат установлению

			включает в себя содержание видов разрешенного использования с кодами 3.2.1-3.2.4					
4.	3.2.3	Оказание услуг связи	Размещение зданий, предназначенных для размещения пунктов оказания услуг почтовой, телеграфной, междугородней и международной телефонной связи	Не подлежат установлению	Минимальные отступы от границ земельного участка в целях определения места допустимого размещения объекта – 3 м	Предельное количество этажей – 3	Максимальный процент застройки – 50 %	Не подлежат установлению
5.	3.3	Бытовое обслуживание	Размещение объектов капитального строительства, предназначенных для оказания населению или организациям бытовых услуг (мастерские мелкого ремонта, ателье, бани, парикмахерские, прачечные, химчистки, похоронные бюро)	Не подлежат установлению	Минимальные отступы от границ земельного участка в целях определения места допустимого размещения объекта – 3 м	Предельное количество этажей – 2	Максимальный процент застройки – 50 %	Не подлежат установлению
6.	3.8.1	Государственное управление	Размещение зданий, предназначенных для размещения государственных органов, государственного пенсионного фонда, органов местного	Не подлежат установлению	Минимальные отступы от границ земельного участка в целях определения места допустимого размещения объекта – 3 м	Предельное количество этажей – 2	Максимальный процент застройки – 50 %	Не подлежат установлению

			самоуправления, судов, а также организаций, непосредственно обеспечивающих их деятельность или оказывающих государственные и (или) муниципальные услуги					
7.	4.1	Деловое управление	Размещение объектов капитального строительства с целью: размещения объектов управленческой деятельности, не связанной с государственным или муниципальным управлением и оказанием услуг, а также с целью обеспечения совершения сделок, не требующих передачи товара в момент их совершения между организациями, в том числе биржевая деятельность (за исключением банковской и страховой деятельности)	Минимальные размеры земельного участка – 1000 кв. м; Максимальный размер земельного участка не подлежит установлению	Минимальные отступы от границ земельного участка в целях определения места допустимого размещения объекта – 3 м	Предельное количество этажей – 2	Максимальный процент застройки – 50 %	Не подлежат установлению
8.	4.3	Рынки	Размещение объектов	Не подлежат	Минимальные	Предельное	Максимальный	Не подлежат

			капитального строительства, сооружений, предназначенных для организации постоянной или временной торговли (ярмарка, рынок, базар), с учетом того, что каждое из торговых мест не располагает торговой площадью более 200 $м^2$; размещение гаражей и (или) стоянок для автомобилей сотрудников и посетителей рынка	установлению	отступы от границ земельного участка в целях определения места допустимого размещения объекта – 1 м	количество этажей – 2	процент застройки – 50 %	установлению
9.	4.4	Магазины	Размещение объектов капитального строительства, предназначенных для продажи товаров, торговая площадь которых составляет до 5000 $м^2$	Не подлежат установлению	Минимальные отступы от границ земельного участка в целях определения места допустимого размещения объекта – 1 м	Предельное количество этажей – 2	Максимальный процент застройки – 50 %	Не подлежат установлению
10.	4.5	Банковская и страховая деятельность	Размещение объектов капитального строительства, предназначенных для размещения организаций, оказывающих	Не подлежат установлению	Минимальные отступы от границ земельного участка в целях определения места допустимого размещения объекта – 2 м	Предельное количество этажей – 2	Максимальный процент застройки – 50 %	Не подлежат установлению

			банковские и страховые услуги					
11.	4.6	Общественное питание	Размещение объектов капитального строительства в целях устройства мест общественного питания (рестораны, кафе, столовые, закусочные, бары)	Не подлежат установлению	Минимальные отступы от границ земельного участка в целях определения места допустимого размещения объекта – 1 м	Предельное количество этажей – 3	Максимальный процент застройки – 50 %	Не подлежат установлению
12.	4.7	Гостиничное обслуживание	Размещение гостиниц	Не подлежат установлению	Минимальные отступы от границ земельного участка в целях определения места допустимого размещения объекта – 3 м	Предельное количество этажей – 3	Максимальный процент застройки – 50 %	Не подлежат установлению
13.	4.10	Выставочно-ярмарочная деятельность	Размещение объектов капитального строительства, сооружений, предназначенных для осуществления выставочно-ярмарочной и конгрессной деятельности, включая деятельность, необходимую для обслуживания указанных мероприятий (застройка экспозиционной	Минимальные размеры земельного участка – 1500 кв. м; Максимальный размер земельного участка не подлежит установлению	Минимальные отступы от границ земельного участка в целях определения места допустимого размещения объекта – 5 м	Предельное количество этажей – 3	Максимальный процент застройки – 50 %	Не подлежат установлению

			площади, организация питания участников мероприятий)					
14.	5.1.2	Обеспечение занятий спортом в помещениях	Размещение спортивных клубов, спортивных залов, бассейнов, физкультурно-оздоровительных комплексов в зданиях и сооружениях	Не подлежат установлению	Минимальные отступы от границ земельного участка в целях определения места допустимого размещения объекта – 1 м	Предельное количество этажей – 3	Максимальный процент застройки – 50 %	Не подлежат установлению
15.	5.1.3	Площадки для занятий спортом	Размещение площадок для занятия спортом и физкультурой на открытом воздухе (физкультурные площадки, беговые дорожки, поля для спортивной игры)	Не подлежат установлению	Не подлежат установлению	Не подлежат установлению	Не подлежат установлению	Не подлежат установлению
16.	5.1.4	Оборудованные площадки для занятий спортом	Размещение сооружений для занятия спортом и физкультурой на открытом воздухе (теннисные корты, автодромы, мотодромы, трамплины, спортивные стрельбища)	Не подлежат установлению	Минимальные отступы от границ земельного участка в целях определения места допустимого размещения объекта – 1 м	Не подлежат установлению	Не подлежат установлению	Не подлежат установлению
17.	8.3	Обеспечение внутреннего правопорядка	Размещение объектов капитального строительства, необходимых для	Не подлежат установлению	Не подлежат установлению	Предельное количество этажей – 3	Максимальный процент застройки – 50 %	Не подлежат установлению

			подготовки и поддержания в готовности органов внутренних дел, Росгвардии и спасательных служб, в которых существует военизированная служба; размещение объектов гражданской обороны, за исключением объектов гражданской обороны, являющихся частями производственных зданий					
II.	Условно разрешенные виды использования							
1.	2.7.1	Хранение автотранспорта	Размещение отдельно стоящих и пристроенных гаражей, в том числе подземных, предназначенных для хранения автотранспорта, в том числе с разделением на машино-места, за исключением гаражей, размещение которых предусмотрено содержанием видов разрешенного использования с	Не подлежат установлению	Минимальные отступы от границ земельного участка в целях определения места допустимого размещения объекта – 1 м	Не подлежат установлению	Не подлежат установлению	Не подлежат установлению

			кодами 2.7.2, 4.9					
2.	3.10.1	Амбулаторное ветеринарное обслуживание	Размещение объектов капитального строительства, предназначенных для оказания ветеринарных услуг без содержания животных	Не подлежат установлению	Минимальные отступы от границ земельного участка в целях определения места допустимого размещения объекта – 3 м	Предельное количество этажей – 2	Максимальный процент застройки – 50 %	Не подлежат установлению
3.	3.10.2	Приюты для животных	Размещение объектов капитального строительства, предназначенных для оказания ветеринарных услуг в стационаре; размещение объектов капитального строительства, предназначенных для содержания, разведения животных, не являющихся сельскохозяйственными, под надзором человека, оказания услуг по содержанию и лечению бездомных животных; размещение объектов капитального строительства, предназначенных для организации гостиниц для животных	Не подлежат установлению	Минимальные отступы от границ земельного участка в целях определения места допустимого размещения объекта – 1 м	Предельное количество этажей – 2	Максимальный процент застройки – 50 %	Не подлежат установлению
4.	4.9	Служебные	Размещение	Не подлежат	Минимальные	Не подлежат	Не подлежат	Не подлежат

		гаражи	постоянных или временных гаражей, стоянок для хранения служебного автотранспорта, используемого в целях осуществления видов деятельности, предусмотренных видами разрешенного использования с кодами 3.0, 4.0, а также для стоянки и хранения транспортных средств общего пользования, в том числе в депо	установлению	отступы от границ земельного участка в целях определения места допустимого размещения объекта – 1 м	установлению	установлению	установлению
5.	6.8	Связь	Размещение объектов связи, радиовещания, телевидения, включая воздушные радиорелейные, надземные и подземные кабельные линии связи, линии радиофикации, антенные поля, усилительные пункты на кабельных линиях связи, инфраструктуру спутниковой связи и телерадиовещания, за исключением объектов связи, размещение которых	Не подлежат установлению	Минимальные отступы от границ земельного участка в целях определения места допустимого размещения объекта – 1 м	Не подлежат установлению	Максимальный процент застройки – 70 %	Предельная высота опор – 15 м

			предусмотрено содержанием видов разрешенного использования с кодами 3.1.1, 3.2.3					
III.	Вспомогательные виды разрешенного использования							
1.	Вспомогательные виды разрешенного использования не установлены							

Примечание -* Ограничения использования земельных участков и объектов капитального строительства, находящихся в границах зон с особыми условиями использования территории определяются в соответствии с подразделом 11 настоящего раздела Правил.

3. Градостроительные регламенты зоны специализированной общественной застройки (ОС-1).

Виды разрешенного использования земельных участков и объектов капитального строительства, предельные (минимальные и (или) максимальные) размеры земельных участков и предельные параметры разрешенного строительства, реконструкции объектов капитального строительства зоны специализированной общественной застройки (ОС-1) представлены в таблице 4.

Виды разрешенного использования земельных участков и объектов капитального строительства, предельные (минимальные и (или) максимальные) размеры земельных участков и предельные параметры разрешенного строительства, реконструкции объектов капитального строительства зоны специализированной общественной застройки (ОС-1)*

Таблица 4

№ п/п	Виды разрешенного использования земельного участка			Предельные (минимальные и (или) максимальные) размеры земельных участков и предельные параметры разрешенного строительства, реконструкции объектов капитального строительства				
	код	наименование	описание видов разрешенного использования земельных участков и объектов капитального строительства	предельные (минимальные и (или) максимальные) размеры земельных участков, в том числе их площадь	минимальные отступы от границ земельных участков в целях определения мест допустимого размещения зданий, строений, сооружений, за пределами которых запрещено строительство зданий, строений, сооружений	предельное количество этажей зданий, строений, сооружений	максимальный процент застройки в границах земельного участка, определяемый как отношение суммарной площади земельного участка, которая может быть застроена, ко всей площади земельного участка	иные предельные параметры разрешенного строительства, реконструкции объектов капитального строительства
I.	Основные виды разрешенного использования							
1.	3.1.1	Предоставление коммунальных услуг	Размещение зданий и сооружений, обеспечивающих поставку воды, тепла, электричества, газа, отвод канализационных стоков, очистку и уборку объектов недвижимости	Не подлежат установлению	Минимальные отступы от границ земельного участка в целях определения места допустимого размещения объекта – 1 м	Предельное количество этажей – 2	Максимальный процент застройки – 70 %	Не подлежат установлению

			(котельных, водозаборов, очистных сооружений, насосных станций, водопроводов, линий электропередач, трансформаторных подстанций, газопроводов, линий связи, телефонных станций, канализаций, стоянок, гаражей и мастерских для обслуживания уборочной и аварийной техники, сооружений, необходимых для сбора и плавки снега)					
2.	3.7	Религиозное использование	Размещение зданий и сооружений религиозного использования. Содержание данного вида разрешенного использования включает в себя содержание видов разрешенного использования с кодами 3.7.1-3.7.2	Не подлежат установлению	Минимальные отступы от границ земельного участка в целях определения места допустимого размещения объекта – 5 м	Не подлежат установлению	Не подлежат установлению	Не подлежат установлению
3.	3.4.1	Амбулаторно-поликлиническое обслуживание	Размещение объектов капитального строительства, предназначенных для оказания гражданам амбулаторно-поликлинической	Минимальный размер земельного участка – 2000 кв. м; Максимальные размеры	Минимальные отступы от границ земельного участка в целях определения места допустимого размещения объекта – 3 м	Предельное количество этажей – 3	Максимальный процент застройки – 50 %	Не подлежат установлению

			медицинской помощи (поликлиники, фельдшерские пункты, пункты здравоохранения, центры матери и ребенка, диагностические центры, молочные кухни, станции донорства крови, клинические лаборатории)	земельных участков не подлежат установлению				
4.	3.4.2	Стационарное медицинское обслуживание	Размещение объектов капитального строительства, предназначенных для оказания гражданам медицинской помощи в стационарах (больницы, родильные дома, диспансеры, научно-медицинские учреждения и прочие объекты, обеспечивающие оказание услуги по лечению в стационаре); размещение станций скорой помощи; размещение площадок санитарной авиации	Не подлежат установлению	Минимальные отступы от границ земельного участка в целях определения места допустимого размещения объекта – 3 м	Предельное количество этажей – 3	Максимальный процент застройки – 50 %	Не подлежат установлению
5.	3.5.1	Дошкольное, начальное и среднее общее образование	Размещение объектов капитального строительства, предназначенных для просвещения, дошкольного, начального	Минимальный размер земельного участка для детского сада – 400 кв. м;	Минимальные отступы от границ земельного участка в целях определения места допустимого размещения объекта –	Предельное количество этажей для отдельно стоящего объекта	Максимальный процент застройки – 50 %	Не подлежат установлению

			и среднего общего образования (детские ясли, детские сады, школы, лицеи, гимназии, художественные, музыкальные школы, образовательные кружки и иные организации, осуществляющие деятельность по воспитанию, образованию и просвещению), в том числе зданий, спортивных сооружений, предназначенных для занятия обучающихся физической культурой и спортом	Минимальный размер земельного участка для школы – 2000 кв. м. Максимальные размеры земельных участков не подлежат установлению	5 м	дошкольного образования – 3. Предельное количество этажей для школы – 4		
6.	3.6.1	Объекты культурно-досуговой деятельности	Размещение зданий, предназначенных для размещения музеев, выставочных залов, художественных галерей, домов культуры, библиотек, кинотеатров и кинозалов, театров, филармоний, концертных залов, планетариев	Не подлежат установлению	Минимальные отступы от границ земельного участка в целях определения места допустимого размещения объекта – 3 м	Предельное количество этажей – 2	Максимальный процент застройки – 50 %	Не подлежат установлению
7.	4.4	Магазины	Размещение объектов капитального строительства, предназначенных для продажи товаров, торговая площадь	Не подлежат установлению	Минимальные отступы от границ земельного участка в целях определения места допустимого размещения объекта –	Предельное количество этажей – 2	Максимальный процент застройки – 50 %	Не подлежат установлению

			которых составляет до 5000 м^2		1 м			
8.	4.5	Банковская и страховая деятельность	Размещение объектов капитального строительства, предназначенных для размещения организаций, оказывающих банковские и страховые услуги	Не подлежат установлению	Минимальные отступы от границ земельного участка в целях определения места допустимого размещения объекта – 2 м	Предельное количество этажей – 2	Максимальный процент застройки – 50 %	Не подлежат установлению
9.	5.1.2	Обеспечение занятий спортом в помещениях	Размещение спортивных клубов, спортивных залов, бассейнов, физкультурно-оздоровительных комплексов в зданиях и сооружениях	Не подлежат установлению	Минимальные отступы от границ земельного участка в целях определения места допустимого размещения объекта – 1 м	Предельное количество этажей – 3	Максимальный процент застройки – 50 %	Не подлежат установлению
10.	5.1.3	Площадки для занятий спортом	Размещение площадок для занятия спортом и физкультурой на открытом воздухе (физкультурные площадки, беговые дорожки, поля для спортивной игры)	Не подлежат установлению	Не подлежат установлению	Не подлежат установлению	Не подлежат установлению	Не подлежат установлению
11.	5.1.4	Оборудованные площадки для занятий спортом	Размещение сооружений для занятия спортом и физкультурой на открытом воздухе (теннисные корты, автодромы, мотодромы, трамплины, спортивные стрельбища)	Не подлежат установлению	Минимальные отступы от границ земельного участка в целях определения места допустимого размещения объекта – 1 м	Не подлежат установлению	Не подлежат установлению	Не подлежат установлению
II.	Условно разрешенные виды использования							
1.	2.7.1	Хранение	Размещение отдельно	Не подлежат	Минимальные	Предельное	Не подлежат	Не подлежат

		автотранспорта	стоящих и пристроенных гаражей, в том числе подземных, предназначенных для хранения автотранспорта, в том числе с разделением на машино-места, за исключением гаражей, размещение которых предусмотрено содержанием видов разрешенного использования с кодами 2.7.2, 4.9	установлению	отступы от границ земельного участка в целях определения места допустимого размещения объекта – 1 м	количество этажей – 2	установлению	установлению
2.	4.9	Служебные гаражи	Размещение постоянных или временных гаражей, стоянок для хранения служебного автотранспорта, используемого в целях осуществления видов деятельности, предусмотренных видами разрешенного использования с кодами 3.0, 4.0, а также для стоянки и хранения транспортных средств общего пользования, в том числе в депо	Не подлежат установлению	Минимальные отступы от границ земельного участка в целях определения места допустимого размещения объекта – 1 м	Не подлежат установлению	Не подлежат установлению	Не подлежат установлению
3.	6.8	Связь	Размещение объектов связи, радиовещания, телевидения, включая воздушные	Не подлежат установлению	Минимальные отступы от границ земельного участка в целях определения	Не подлежат установлению	Максимальный процент застройки – 70 %	Предельная высота опор – 15 м

			радиорелейные, надземные и подземные кабельные линии связи, линии радиофикации, антенные поля, усилительные пункты на кабельных линиях связи, инфраструктуру спутниковой связи и телерадиовещания, за исключением объектов связи, размещение которых предусмотрено содержанием видов разрешенного использования с кодами 3.1.1, 3.2.3		места допустимого размещения объекта – 1 м			
III.	Вспомогательные виды разрешенного использования							
1.	Вспомогательные виды разрешенного использования не установлены							

Примечание - * Ограничения использования земельных участков и объектов капитального строительства, находящихся в границах зон с особыми условиями использования территории определяются в соответствии с подразделом 11 настоящего раздела Правил.

4. Градостроительные регламенты зоны инженерных объектов (И-1).

Виды разрешенного использования земельных участков и объектов капитального строительства, предельные (минимальные и (или) максимальные) размеры земельных участков и предельные параметры разрешенного строительства, реконструкции объектов капитального строительства зоны инженерных объектов (И-1) представлены в таблице 5.

Виды разрешенного использования земельных участков и объектов капитального строительства, предельные (минимальные и (или) максимальные) размеры земельных участков и предельные параметры разрешенного строительства, реконструкции объектов капитального строительства зоны инженерных объектов (И-1)*

Таблица 5

№ п/п	Виды разрешенного использования земельного участка			Предельные (минимальные и (или) максимальные) размеры земельных участков и предельные параметры разрешенного строительства, реконструкции объектов капитального строительства				
	код	наименование	описание видов разрешенного использования земельных участков и объектов капитального строительства	предельные (минимальные и (или) максимальные) размеры земельных участков, в том числе их площадь	минимальные отступы от границ земельных участков в целях определения мест допустимого размещения зданий, строений, сооружений, за пределами которых запрещено строительство зданий, строений, сооружений	предельное количество этажей зданий, строений, сооружений	максимальный процент застройки в границах земельного участка, определяемый как отношение суммарной площади земельного участка, которая может быть застроена, ко всей площади земельного участка	иные предельные параметры разрешенного строительства, реконструкции объектов капитального строительства
I.	Основные виды разрешенного использования							
1.	3.1.1	Предоставление коммунальных услуг	Размещение зданий и сооружений, обеспечивающих поставку воды, тепла, электричества, газа, отвод канализационных стоков, очистку и уборку объектов недвижимости	Не подлежат установлению	Минимальные отступы от границ земельного участка в целях определения места допустимого размещения объекта – 1 м	Предельное количество этажей – 2	Максимальный процент застройки – 90 %	Не подлежат установлению

			(котельных, водозаборов, очистных сооружений, насосных станций, водопроводов, линий электропередач, трансформаторных подстанций, газопроводов, линий связи, телефонных станций, канализаций, стоянок, гаражей и мастерских для обслуживания уборочной и аварийной техники, сооружений, необходимых для сбора и плавки снега)					
2.	3.1.2	Административные здания организаций, обеспечивающих предоставление коммунальных услуг	Размещение зданий, предназначенных для приема физических и юридических лиц в связи с предоставлением им коммунальных услуг	Не подлежат установлению	Минимальные отступы от границ земельного участка в целях определения места допустимого размещения объекта – 1 м	Предельное количество этажей – 2	Максимальный процент застройки – 50 %	Не подлежат установлению
3.	6.8	Связь	Размещение объектов связи, радиовещания, телевидения, включая воздушные радиорелейные, надземные и подземные	Не подлежат установлению	Минимальные отступы от границ земельного участка в целях определения места допустимого	Не подлежат установлению	Максимальный процент застройки – 70 %	Предельная высота опор – 15 м

			кабельные линии связи, линии радиофикации, антенные поля, усилительные пункты на кабельных линиях связи, инфраструктуру спутниковой связи и телерадиовещания, за исключением объектов связи, размещение которых предусмотрено содержанием видов разрешенного использования с кодами 3.1.1, 3.2.3		размещения объекта – 1 м			
4.	11.3	Гидротехнические сооружения	Размещение гидротехнических сооружений, необходимых для эксплуатации водохранилищ (плотин, водосбросов, водозаборных, водовыпускных и других гидротехнических сооружений, судопропускных сооружений, рыбозащитных и рыбопропускных сооружений, берегозащитных сооружений)	Не подлежат установлению	Не подлежат установлению	Не подлежат установлению	Не подлежат установлению	Не подлежат установлению
II.	Условно разрешенные виды использования							

1.	Условно разрешенные виды использования не установлены
III.	Вспомогательные виды разрешенного использования
1.	Вспомогательные виды разрешенного использования не установлены

Примечание - * Ограничения использования земельных участков и объектов капитального строительства, находящихся в границах зон с особыми условиями использования территории определяются в соответствии с подразделом 11 настоящего раздела Правил

5. Градостроительные регламенты зоны сельскохозяйственного использования (СХ-1).

Виды разрешенного использования земельных участков и объектов капитального строительства, предельные (минимальные и (или) максимальные) размеры земельных участков и предельные параметры разрешенного строительства, реконструкции объектов капитального строительства зоны сельскохозяйственного использования (СХ-1) представлены в таблице 6.

Виды разрешенного использования земельных участков и объектов капитального строительства, предельные (минимальные и (или) максимальные) размеры земельных участков и предельные параметры разрешенного строительства, реконструкции объектов капитального строительства зоны сельскохозяйственного использования (СХ-1)*

Таблица 6

№ п/п	Виды разрешенного использования земельного участка			Предельные (минимальные и (или) максимальные) размеры земельных участков и предельные параметры разрешенного строительства, реконструкции объектов капитального строительства				
	код	наименование	описание видов разрешенного использования земельных участков и объектов капитального строительства	предельные (минимальные и (или) максимальные) размеры земельных участков, в том числе их площадь	минимальные отступы от границ земельных участков в целях определения мест допустимого размещения зданий, строений, сооружений, за пределами которых запрещено строительство зданий, строений, сооружений	предельное количество этажей зданий, строений, сооружений	максимальный процент застройки в границах земельного участка, определяемый как отношение суммарной площади земельного участка, которая может быть застроена, ко всей площади земельного участка	иные предельные параметры разрешенного строительства, реконструкции объектов капитального строительства
I.	Основные виды разрешенного использования							
1.	1.4	Выращивание тонизирующих, лекарственных, цветочных культур	Осуществление хозяйственной деятельности, в том числе на сельскохозяйственных угодьях, связанной с производством	Не подлежат установлению	Не подлежат установлению	Не подлежат установлению	Не подлежат установлению	Не подлежат установлению

			чая, лекарственных и цветочных культур					
2.	1.5	Садоводство	Осуществление хозяйственной деятельности, в том числе на сельскохозяйственных угодьях, связанной с выращиванием многолетних плодовых и ягодных культур, винограда и иных многолетних культур	Не подлежат установлению	Не подлежат установлению	Не подлежат установлению	Не подлежат установлению	Не подлежат установлению
3.	1.5.1	Виноградарство	Возделывание винограда на виноградопригодных землях	Не подлежат установлению	Не подлежат установлению	Не подлежат установлению	Не подлежат установлению	Не подлежат установлению
4.	1.19	Сенокошение	Кошение трав, сбор и заготовка сена	Не подлежат установлению	Не подлежат установлению	Не подлежат установлению	Не подлежат установлению	Не подлежат установлению
5.	1.20	Выпас сельскохозяйственных животных	Выпас сельскохозяйственных животных	Не подлежат установлению	Не подлежат установлению	Не подлежат установлению	Не подлежат установлению	Не подлежат установлению
6.	3.1.1	Предоставление коммунальных услуг	Размещение зданий и сооружений, обеспечивающих поставку воды,	Не подлежат установлению	Минимальные отступы от границ земельного участка в целях определения места допустимого	Предельное количество этажей – 2	Максимальный процент застройки – 70 %	Не подлежат установлению

			тепла, электричества, газа, отвод канализационных стоков, очистку и уборку объектов недвижимости (котельных, водозаборов, очистных сооружений, насосных станций, водопроводов, линий электропередач, трансформаторных подстанций, газопроводов, линий связи, телефонных станций, канализаций, стоянок, гаражей и мастерских для обслуживания уборочной и аварийной техники, сооружений, необходимых для сбора и плавки снега)		размещения объекта – 1 м			
7.	13.1	Ведение огородничеств	Осуществление отдыха и (или)	Минимальный размер	Не подлежат установлению	Не подлежат установлению	Не подлежат установлению	Не подлежат установлению

		а	выращивания гражданами для собственных нужд сельскохозяйственных культур; размещение хозяйственных построек, не являющихся объектами недвижимости, предназначенных для хранения инвентаря и урожая сельскохозяйственных культур	земельного участка – 300 кв. м; Максимальный размер земельного участка – 5000 кв. м				
II.	Условно разрешенные виды использования							
1.	6.8	Связь	Размещение объектов связи, радиовещания, телевидения, включая воздушные радиорелейные, надземные и подземные кабельные линии связи, линии радиофикации, антенные поля, усилительные пункты на кабельных линиях	Не подлежат установлению	Минимальные отступы от границ земельного участка в целях определения места допустимого размещения объекта – 1 м	Не подлежат установлению	Максимальный процент застройки – 70 %	Предельная высота опор – 15 м

			связи, инфраструктуру спутниковой связи и телерадиовещания, за исключением объектов связи, размещение которых предусмотрено содержанием видов разрешенного использования с кодами 3.1.1, 3.2.3					
III.	Вспомогательные виды разрешенного использования							
1.	Вспомогательные виды разрешенного использования не установлены							

Примечание - *Ограничения использования земельных участков и объектов капитального строительства, находящихся в границах зон с особыми условиями использования территории определяются в соответствии с подразделом 11 настоящего раздела Правил.

6. Градостроительные регламенты производственной зоны сельскохозяйственных предприятий (СХ-2).

Виды разрешенного использования земельных участков и объектов капитального строительства, предельные (минимальные и (или) максимальные) размеры земельных участков и предельные параметры разрешенного строительства, реконструкции объектов капитального строительства производственной зоны сельскохозяйственных предприятий (СХ-2) представлены в таблице 7.

Виды разрешенного использования земельных участков и объектов капитального строительства, предельные (минимальные и (или) максимальные) размеры земельных участков и предельные параметры разрешенного строительства, реконструкции объектов капитального строительства производственной зоны сельскохозяйственных предприятий (СХ-2)*

Таблица 7

№ п/п	Виды разрешенного использования земельного участка			Предельные (минимальные и (или) максимальные) размеры земельных участков и предельные параметры разрешенного строительства, реконструкции объектов капитального строительства				
	код	наименование	описание видов разрешенного использования земельных участков и объектов капитального строительства	предельные (минимальные и (или) максимальные) размеры земельных участков, в том числе их площадь	минимальные отступы от границ земельных участков в целях определения мест допустимого размещения зданий, строений, сооружений, за пределами которых запрещено строительство зданий, строений, сооружений	предельное количество этажей зданий, строений, сооружений	максимальный процент застройки в границах земельного участка, определяемый как отношение суммарной площади земельного участка, которая может быть застроена, ко всей площади земельного участка	иные предельные параметры разрешенного строительства, реконструкции объектов капитального строительства
I.	Основные виды разрешенного использования							
1.	1.2	Выращивание зерновых и иных сельскохозяйственных культур	Осуществление хозяйственной деятельности на сельскохозяйственных угодьях, связанной с производством зерновых, бобовых,	Не подлежат установлению	Не подлежат установлению	Не подлежат установлению	Не подлежат установлению	Не подлежат установлению

			кормовых, технических, масличных, эфиромасличных и иных сельскохозяйственных культур					
2.	1.3	Овощеводство	Осуществление хозяйственной деятельности на сельскохозяйственных угодьях, связанной с производством картофеля, листовых, плодовых, луковичных и бахчевых сельскохозяйственных культур, в том числе с использованием теплиц	Не подлежат установлению	Не подлежат установлению	Не подлежат установлению	Не подлежат установлению	Не подлежат установлению
3.	1.4	Выращивание тонизирующих, лекарственных, цветочных культур	Осуществление хозяйственной деятельности, в том числе на сельскохозяйственных угодьях, связанной с производством чая, лекарственных и	Не подлежат установлению	Не подлежат установлению	Не подлежат установлению	Не подлежат установлению	Не подлежат установлению

			цветочных культур					
4.	1.8	Скотоводство	Осуществление хозяйственной деятельности, в том числе на сельскохозяйственных угодьях, связанной с разведением сельскохозяйственных животных (крупного рогатого скота, овец, коз, лошадей, верблюдов, оленей); сенокошение, выпас сельскохозяйственных животных, производство кормов, размещение зданий, сооружений, используемых для содержания и	Не подлежат установлению	Минимальные отступы от границ земельного участка в целях определения места допустимого размещения объекта – 1 м	Предельное количество этажей – 3	Максимальный процент застройки – 50 %	Не подлежат установлению

			разведения сельскохозяйственных животных; разведение племенных животных, производство и использование племенной продукции (материала)					
5.	1.10	Птицеводство	Осуществление хозяйственной деятельности, связанной с разведением домашних пород птиц, в том числе водоплавающих; размещение зданий, сооружений, используемых для содержания и разведения животных, производства, хранения и первичной	Не подлежат установлению	Минимальные отступы от границ земельного участка в целях определения места допустимого размещения объекта – 1 м	Предельное количество этажей – 3	Максимальный процент застройки – 50 %	Не подлежат установлению

			переработки продукции птицеводства; разведение племенных животных, производство и использование племенной продукции (материала)					
6.	1.11	Свиноводство	Осуществление хозяйственной деятельности, связанной с разведением свиней; размещение зданий, сооружений, используемых для содержания и разведения животных, производства, хранения и первичной переработки продукции; разведение племенных животных, производство и использование	Не подлежат установлению	Не подлежат установлению	Не подлежат установлению	Не подлежат установлению	Не подлежат установлению

			племенной продукции (материала)					
7.	1.14	Научное обеспечение сельского хозяйства	Осуществление научной и селекционной работы, ведения сельского хозяйства для получения ценных с научной точки зрения образцов растительного и животного мира; размещение коллекций генетических ресурсов растений	Не подлежат установлению	Не подлежат установлению	Не подлежат установлению	Не подлежат установлению	Не подлежат установлению
8.	1.15	Хранение и переработка сельскохозяйственной продукции	Размещение зданий, сооружений, используемых для производства, хранения, первичной и глубокой переработки сельскохозяйственной продукции	Не подлежат установлению	Минимальные отступы от границ земельного участка в целях определения места допустимого размещения объекта – 3 м	Не подлежат установлению	Максимальный процент застройки – 50 %	Не подлежат установлению
9.	1.16	Ведение	Производство	Не подлежат	Не подлежат	Не подлежат	Не подлежат	Не подлежат

		личного подсобного хозяйства на полевых участках	сельскохозяйственной продукции без права возведения объектов капитального строительства	установлению	установлению	установлению	установлению	установлению
10.	1.17	Питомники	Выращивание и реализация подроста деревьев и кустарников, используемых в сельском хозяйстве, а также иных сельскохозяйственных культур для получения рассады и семян; размещение сооружений, необходимых для указанных видов сельскохозяйственного производства	Не подлежат установлению	Не подлежат установлению	Не подлежат установлению	Не подлежат установлению	Не подлежат установлению
11.	1.18	Обеспечение сельскохозяйственного производства	Размещение машинно-транспортных и ремонтных	Не подлежат установлению	Минимальные отступы от границ земельного участка в целях определения	Не подлежат установлению	Максимальный процент застройки – 50 %	Не подлежат установлению

			станций, ангаров и гаражей для сельскохозяйственной техники, амбаров, водонапорных башен, трансформаторных станций и иного технического оборудования, используемого для ведения сельского хозяйства		места допустимого размещения объекта – 3 м			
12.	1.19	Сенокошение	Кошение трав, сбор и заготовка сена	Не подлежат установлению	Не подлежат установлению	Не подлежат установлению	Не подлежат установлению	Не подлежат установлению
13.	1.20	Выпас сельскохозяйственных животных	Выпас сельскохозяйственных животных	Не подлежат установлению	Не подлежат установлению	Не подлежат установлению	Не подлежат установлению	Не подлежат установлению
14.	3.1.1	Предоставление коммунальных услуг	Размещение зданий и сооружений, обеспечивающих поставку воды, тепла, электричества, газа, отвод канализационных стоков, очистку и	Не подлежат установлению	Минимальные отступы от границ земельного участка в целях определения места допустимого размещения объекта – 1 м	Предельное количество этажей – 2	Максимальный процент застройки – 70 %	Не подлежат установлению

			уборку объектов недвижимости (котельных, водозаборов, очистных сооружений, насосных станций, водопроводов, линий электропередач, трансформаторных подстанций, газопроводов, линий связи, телефонных станций, канализаций, стоянок, гаражей и мастерских для обслуживания уборочной и аварийной техники, сооружений, необходимых для сбора и плавки снега)					
II.	Условно разрешенные виды использования							
1.	6.8	Связь	Размещение объектов связи, радиовещания, телевидения,	Не подлежат установлению	Минимальные отступы от границ земельного участка в целях определения	Не подлежат установлению	Максимальный процент застройки – 70 %	Предельная высота опор – 15 м

			включая воздушные радиорелейные, надземные и подземные кабельные линии связи, линии радиофикации, антенные поля, усилительные пункты на кабельных линиях связи, инфраструктуру спутниковой связи и телерадиовещания, за исключением объектов связи, размещение которых предусмотрено содержанием видов разрешенного использования с кодами 3.1.1, 3.2.3		места допустимого размещения объекта – 1 м			
III.	Вспомогательные виды разрешенного использования							
1.	Вспомогательные виды разрешенного использования не установлены							

Примечание - * Ограничения использования земельных участков и объектов капитального строительства, находящихся в границах зон с особыми условиями использования территории определяются в соответствии с подразделом 11 настоящего раздела Правил.

7. Градостроительные регламенты зоны кладбищ (СП-1).

Виды разрешенного использования земельных участков и объектов капитального строительства, предельные (минимальные и (или) максимальные) размеры земельных участков и предельные параметры разрешенного строительства, реконструкции объектов капитального строительства зоны кладбищ (СП-1) представлены в таблице 8.

Виды разрешенного использования земельных участков и объектов капитального строительства, предельные (минимальные и (или) максимальные) размеры земельных участков и предельные параметры разрешенного строительства, реконструкции объектов капитального строительства зоны кладбищ (СП-1)*

Таблица 8

№ п/п	Виды разрешенного использования земельного участка			Предельные (минимальные и (или) максимальные) размеры земельных участков и предельные параметры разрешенного строительства, реконструкции объектов капитального строительства				
	код	наименование	описание видов разрешенного использования земельных участков и объектов капитального строительства	предельные (минимальные и (или) максимальные) размеры земельных участков, в том числе их площадь	минимальные отступы от границ земельных участков в целях определения мест допустимого размещения зданий, строений, сооружений, за пределами которых запрещено строительство зданий, строений, сооружений	предельное количество этажей зданий, строений, сооружений	максимальный процент застройки в границах земельного участка, определяемый как отношение суммарной площади земельного участка, которая может быть застроена, ко всей площади земельного участка	иные предельные параметры разрешенного строительства, реконструкции объектов капитального строительства
I.	Основные виды разрешенного использования							
1.	12.1	Ритуальная деятельность	Размещение кладбищ, крематориев и мест захоронения; размещение	Не подлежат установлению	Не подлежат установлению	Не подлежат установлению	Не подлежат установлению	Не подлежат установлению

			соответствующих культовых сооружений; осуществление деятельности по производству продукции ритуально-обрядового назначения					
2.	3.7	Религиозное использование	Размещение зданий и сооружений религиозного использования. Содержание данного вида разрешенного использования включает в себя содержание видов разрешенного использования с кодами 3.7.1-3.7.2	Не подлежат установлению	Минимальные отступы от границ земельного участка в целях определения места допустимого размещения объекта – 5 м	Не подлежат установлению	Максимальный процент застройки – 50 %	Не подлежат установлению
II.	Условно разрешенные виды использования							
1.	3.1.1	Предоставление коммунальных услуг	Размещение зданий и сооружений, обеспечивающих поставку воды, тепла, электричества, газа, отвод канализационных стоков, очистку и уборку объектов	Не подлежат установлению	Минимальные отступы от границ земельного участка в целях определения места допустимого размещения объекта – 1 м	Предельное количество этажей – 2	Максимальный процент застройки – 90 %	Не подлежат установлению

			недвижимости (котельных, водозаборов, очистных сооружений, насосных станций, водопроводов, линий электропередач, трансформаторных подстанций, газопроводов, линий связи, телефонных станций, канализаций, стоянок, гаражей и мастерских для обслуживания уборочной и аварийной техники, сооружений, необходимых для сбора и плавки снега)					
III.	Вспомогательные виды разрешенного использования							
1.	Вспомогательные виды разрешенного использования не установлены							

Примечание - * Ограничения использования земельных участков и объектов капитального строительства, находящихся в границах зон с особыми условиями использования территории определяются в соответствии с подразделом 11 настоящего раздела Правил.

8. Градостроительные регламенты зоны природно-ландшафтных территорий (Р-1).

Виды разрешенного использования земельных участков и объектов капитального строительства, предельные (минимальные и (или) максимальные) размеры земельных участков и предельные параметры разрешенного строительства, реконструкции объектов капитального строительства зоны природно-ландшафтных территорий (Р-1) представлены в таблице 9.

Виды разрешенного использования земельных участков и объектов капитального строительства, предельные (минимальные и (или) максимальные) размеры земельных участков и предельные параметры разрешенного строительства, реконструкции объектов капитального строительства зоны природно-ландшафтных территорий (Р-1)*

Таблица 9

№ п/п	Виды разрешенного использования земельного участка			Предельные (минимальные и (или) максимальные) размеры земельных участков и предельные параметры разрешенного строительства, реконструкции объектов капитального строительства				
	код	наименование	описание видов разрешенного использования земельных участков и объектов капитального строительства	предельные (минимальные и (или) максимальные) размеры земельных участков, в том числе их площадь	минимальные отступы от границ земельных участков в целях определения мест допустимого размещения зданий, строений, сооружений, за пределами которых запрещено строительство зданий, строений, сооружений	предельное количество этажей зданий, строений, сооружений	максимальный процент застройки в границах земельного участка, определяемый как отношение суммарной площади земельного участка, которая может быть застроена, ко всей площади земельного участка	иные предельные параметры разрешенного строительства, реконструкции объектов капитального строительства
I.	Основные виды разрешенного использования							
1.	3.1.1	Предоставление коммунальных услуг	Размещение зданий и сооружений, обеспечивающих поставку воды, тепла,	Не подлежат установлению	Минимальные отступы от границ земельного участка в целях определения места допустимого	Предельное количество этажей – 2	Максимальный процент застройки – 90 %	Не подлежат установлению

			электричества, газа, отвод канализационных стоков, очистку и уборку объектов недвижимости (котельных, водозаборов, очистных сооружений, насосных станций, водопроводов, линий электропередач, трансформаторных подстанций, газопроводов, линий связи, телефонных станций, канализаций, стоянок, гаражей и мастерских для обслуживания уборочной и аварийной техники, сооружений, необходимых для сбора и плавки снега)		размещения объекта – 1 м			
2.	9.1	Охрана природных территорий	Сохранение отдельных естественных качеств окружающей	Не подлежат установлению	Не подлежат установлению	Не подлежат установлению	Не подлежат установлению	Не подлежат установлению

			природной среды путем ограничения хозяйственной деятельности в данной зоне, в частности: создание и уход за запретными полосами, создание и уход за защитными лесами, в том числе городскими лесами, лесами в лесопарках, и иная хозяйственная деятельность, разрешенная в защитных лесах, соблюдение режима использования природных ресурсов в заказниках, сохранение свойств земель, являющихся особо ценными					
II.	Условно разрешенные виды использования							
1.	6.8	Связь	Размещение объектов связи, радиовещания, телевидения, включая воздушные радиорелейные, надземные и	Не подлежат установлению	Минимальные отступы от границ земельного участка в целях определения места допустимого размещения объекта – 1 м	Не подлежат установлению	Максимальный процент застройки – 70 %	Предельная высота опор – 15 м

			подземные кабельные линии связи, линии радиофикации, антенные поля, усилительные пункты на кабельных линиях связи, инфраструктуру спутниковой связи и телерадиовещания, за исключением объектов связи, размещение которых предусмотрено содержанием видов разрешенного использования с кодами 3.1.1, 3.2.3					
III.	Вспомогательные виды разрешенного использования							
1.	Вспомогательные виды разрешенного использования не установлены							

Примечание - * Ограничения использования земельных участков и объектов капитального строительства, находящихся в границах зон с особыми условиями использования территории определяются в соответствии с подразделом 11 настоящего раздела Правил.

9. Градостроительные регламенты зоны озелененных территорий общего пользования (лесопарки, парки, сады, скверы, бульвары, городские леса) (Р-2).

Виды разрешенного использования земельных участков и объектов капитального строительства, предельные (минимальные и (или) максимальные) размеры земельных участков и предельные параметры разрешенного строительства, реконструкции объектов капитального строительства зоны озелененных территорий общего пользования (лесопарки, парки, сады, скверы, бульвары, городские леса) (Р-2) представлены в таблице 10.

Виды разрешенного использования земельных участков и объектов капитального строительства, предельные (минимальные и (или) максимальные) размеры земельных участков и предельные параметры разрешенного строительства, реконструкции объектов капитального строительства зоны озелененных территорий общего пользования (лесопарки, парки, сады, скверы, бульвары, городские леса) (Р-2)*

Таблица 10

№ п/п	Виды разрешенного использования земельного участка			Предельные (минимальные и (или) максимальные) размеры земельных участков и предельные параметры разрешенного строительства, реконструкции объектов капитального строительства				
	код	наименование	описание видов разрешенного использования земельных участков и объектов капитального строительства	предельные (минимальные и (или) максимальные) размеры земельных участков, в том числе их площадь	минимальные отступы от границ земельных участков в целях определения мест допустимого размещения зданий, строений, сооружений, за пределами которых запрещено строительство зданий, строений, сооружений	предельное количество этажей зданий, строений, сооружений	максимальный процент застройки в границах земельного участка, определяемый как отношение суммарной площади земельного участка, которая может быть застроена, ко всей площади земельного участка	иные предельные параметры разрешенного строительства, реконструкции объектов капитального строительства
I.	Основные виды разрешенного использования							
1.	3.1.1	Предоставление коммунальных услуг	Размещение зданий и сооружений, обеспечивающих поставку воды,	Не подлежат установлению	Минимальные отступы от границ земельного участка в целях определения	Предельное количество этажей – 2	Максимальный процент застройки – 70 %	Не подлежат установлению

			тепла, электричества, газа, отвод канализационных стоков, очистку и уборку объектов недвижимости (котельных, водозаборов, очистных сооружений, насосных станций, водопроводов, линий электропередач, трансформаторных подстанций, газопроводов, линий связи, телефонных станций, канализаций, стоянок, гаражей и мастерских для обслуживания уборочной и аварийной техники, сооружений, необходимых для сбора и плавки снега)		места допустимого размещения объекта – 1 м			
2.	3.6.2	Парки культуры и отдыха	Размещение парков культуры и отдыха	Не подлежат установлению	Не подлежат установлению	Не подлежат установлению	Не подлежат установлению	Не подлежат установлению
3.	5.1.3	Площадки для	Размещение	Не подлежат	Не подлежат	Не подлежат	Не подлежат	Не подлежат

		занятий спортом	площадок для занятия спортом и физкультурой на открытом воздухе (физкультурные площадки, беговые дорожки, поля для спортивной игры)	установлению	установлению	установлению	установлению	установлению
4.	9.3	Историко-культурная деятельность	Сохранение и изучение объектов культурного наследия народов Российской Федерации (памятников истории и культуры), в том числе: объектов археологического наследия, достопримечательных мест, мест бытования исторических промыслов, производств и ремесел, исторических поселений, недействующих военных и гражданских захоронений, объектов	Не подлежат установлению	Не подлежат установлению	Не подлежат установлению	Не подлежат установлению	Не подлежат установлению

			культурного наследия, хозяйственная деятельность, являющаяся историческим промыслом или ремеслом, а также хозяйственная деятельность, обеспечивающая познавательный туризм					
II.	Условно разрешенные виды использования							
1.	6.8	Связь	Размещение объектов связи, радиовещания, телевидения, включая воздушные радиорелейные, надземные и подземные кабельные линии связи, линии радиофикации, антенные поля, усилительные пункты на кабельных линиях связи, инфраструктуру спутниковой связи и телерадиовещания, за исключением	Не подлежат установлению	Минимальные отступы от границ земельного участка в целях определения места допустимого размещения объекта – 1 м	Не подлежат установлению	Максимальный процент застройки – 70 %	Предельная высота опор – 15 м

			объектов связи, размещение которых предусмотрено содержанием видов разрешенного использования с кодами 3.1.1, 3.2.3					
III.	Вспомогательные виды разрешенного использования							
1.	Вспомогательные виды разрешенного использования не установлены							

Примечание - * Ограничения использования земельных участков и объектов капитального строительства, находящихся в границах зон с особыми условиями использования территории определяются в соответствии с подразделом 11 настоящего раздела Правил.

10. Градостроительные регламенты производственной зоны (П-1).

Виды разрешенного использования земельных участков и объектов капитального строительства, предельные (минимальные и (или) максимальные) размеры земельных участков и предельные параметры разрешенного строительства, реконструкции объектов капитального строительства производственной зоны (П-1) представлены в таблице 11.

Виды разрешенного использования земельных участков и объектов капитального строительства, предельные (минимальные и (или) максимальные) размеры земельных участков и предельные параметры разрешенного строительства, реконструкции объектов капитального строительства производственной зоны (П-1)*

Таблица 11

№п/п	Виды разрешенного использования земельного участка			Предельные (минимальные и (или) максимальные) размеры земельных участков и предельные параметры разрешенного строительства, реконструкции объектов капитального строительства				
	код	наименование	описание видов разрешенного использования земельных участков и объектов капитального строительства	предельные (минимальные и (или) максимальные) размеры земельных участков, в том числе их площадь	минимальные отступы от границ земельных участков в целях определения мест допустимого размещения зданий, строений, сооружений, за пределами которых запрещено строительство зданий, строений, сооружений	предельное количество этажей зданий, строений, сооружений	максимальный процент застройки в границах земельного участка, определяемый как отношение суммарной площади земельного участка, которая может быть застроена, ко всей площади земельного участка	иные предельные параметры разрешенного строительства, реконструкции объектов капитального строительства
I.	Основные виды разрешенного использования							
1.	3.1.1	Предоставление коммунальных услуг	Размещение зданий и сооружений, обеспечивающих поставку воды, тепла, электричества, газа, отвод канализационных стоков, очистку и уборку объектов недвижимости	Не подлежат установлению	Минимальные отступы от границ земельного участка в целях определения места допустимого размещения объекта – 1 м	Предельное количество этажей – 2	Максимальный процент застройки – 90 %	Не подлежат установлению

			(котельных, водозаборов, очистных сооружений, насосных станций, водопроводов, линий электропередач, трансформаторных подстанций, газопроводов, линий связи, телефонных станций, канализаций, стоянок, гаражей и мастерских для обслуживания уборочной и аварийной техники, сооружений, необходимых для сбора и плавки снега)					
2.	6.3	Легкая промышленность	Размещение объектов капитального строительства, предназначенных для производства	Не подлежат установлению	Не подлежат установлению	Не подлежат установлению	Максимальный процент застройки – 60 %	Не подлежат установлению

			продукции легкой промышленности (производство текстильных изделий, производство одежды, производство кожи и изделий из кожи и иной продукции легкой промышленности)					
3.	6.4	Пищевая промышленность	Размещение объектов пищевой промышленности, по переработке сельскохозяйственной продукции способом, приводящим к их переработке в иную продукцию (консервирование, копчение, хлебопечение), в том числе для производства	Не подлежат установлению	Не подлежат установлению	Не подлежат установлению	Максимальный процент застройки – 60 %	Не подлежат установлению

			напитков, алкогольных напитков и табачных изделий					
4.	6.6	Строительная промышленность	Размещение объектов капитального строительства, предназначенных для производства: строительных материалов (кирпичей, пиломатериалов, цемента, крепежных материалов), бытового и строительного газового и сантехнического оборудования, лифтов и подъемников, столярной продукции, сборных домов или их частей и тому подобной продукции	Не подлежат установлению	Не подлежат установлению	Не подлежат установлению	Максимальный процент застройки – 60 %	Не подлежат установлению
5.	6.8	Связь	Размещение объектов связи,	Не подлежат установлению	Минимальные отступы от границ	Не подлежат установлению	Максимальный процент застройки –	Предельная высота опор

			радиовещания, телевидения, включая воздушные радиорелейные, надземные и подземные кабельные линии связи, линии радиофикации, антенные поля, усилительные пункты на кабельных линиях связи, инфраструктуру спутниковой связи и телерадиовещания, за исключением объектов связи, размещение которых предусмотрено содержанием видов разрешенного использования с кодами 3.1.1, 3.2.3		земельного участка в целях определения места допустимого размещения объекта – 1 м		70 %	– 15 м
6.	6.9	Склад	Размещение сооружений,	Не подлежат установлению	Не подлежат установлению	Предельное количество	Максимальный процент застройки –	Не подлежат установлени

			имеющих назначение по временному хранению, распределению и перевалке грузов (за исключением хранения стратегических запасов), не являющихся частями производственных комплексов, на которых был создан груз: промышленные базы, склады, погрузочные терминалы и доки, нефтехранилища и нефтеналивные станции, газовые хранилища и обслуживающие их газоконденсатные и газоперекачивающие станции, элеваторы и			этажей – 2	50 %	ю

			продовольственные склады, за исключением железнодорожных перевалочных складов					
7.	6.9.1	Складские площадки	Временное хранение, распределение и перевалка грузов (за исключением хранения стратегических запасов) на открытом воздухе	Не подлежат установлению	Не подлежат установлению	Не подлежат установлению	Не подлежат установлению	Не подлежат установлению
8.	4.9	Служебные гаражи	Размещение постоянных или временных гаражей, стоянок для хранения служебного автотранспорта, используемого в целях осуществления видов деятельности, предусмотренных видами разрешенного использования с кодами 3.0, 4.0, а	Не подлежат установлению	Минимальные отступы от границ земельного участка в целях определения места допустимого размещения объекта – 1 м	Предельное количество этажей – 2	Не подлежат установлению	Не подлежат установлению

			также для стоянки и хранения транспортных средств общего пользования, в том числе в депо					
II.	Условно разрешенные виды использования							
1.	4.4	Магазины	Размещение объектов капитального строительства, предназначенных для продажи товаров, торговая площадь которых составляет до 5000 м^2	Не подлежат установлению	Минимальные отступы от границ земельного участка в целях определения места допустимого размещения объекта –1 м	Предельное количество этажей – 3	Максимальный процент застройки – 50 %	Не подлежат установлению
III.	Вспомогательные виды разрешенного использования							
1.	Вспомогательные виды разрешенного использования не установлены							

Примечание - * Ограничения использования земельных участков и объектов капитального строительства, находящихся в границах зон с особыми условиями использования территории определяются в соответствии с подразделом 11 настоящего раздела Правил.

11. Ограничения использования земельных участков и объектов капитального строительства, устанавливаемые в соответствии с законодательством Российской Федерации.

11.1.Ограничения использования земельных участков и объектов капитального строительства, устанавливаемые в соответствии с законодательством Российской Федерации.

11.1.1. На Карте границ зон с особыми условиями использования территорий отображены следующие виды зон с особыми условиями использования территорий по природно-экологическим и санитарно-гигиеническим требованиям:

1) прибрежная защитная полоса
2) водоохранная зона;
3) охранная зона трубопроводов (газопроводов, нефтепроводов и нефтепродуктопроводов, аммиакопроводов);
4) охранная зона объектов электроэнергетики (объектов электросетевого хозяйства и объектов по производству электрической энергии);
5) придорожные полосы автомобильных дорог;
6) охранная зона стационарных пунктов наблюдений за состоянием окружающей среды, ее загрязнением;
7) зоны затопления и подтопления;
8) защитная зона объекта культурного наследия.

11.1.2. Границы зон с особыми условиями использования территорий, указанных в пункте 11.1.1 настоящего раздела Правил, отображаются в соответствии с данными Единого государственного реестра недвижимости, а при отсутствии таковых — в соответствии с нормативными актами об установлении границ таких зон.

11.1.3. В случае, если земельный участок расположен в границах зон с особыми условиями использования территорий, в том числе в границах зон охраны объектов культурного наследия, правовой режим использования и застройки земельного участка определяется совокупностью видов разрешенного использования земельных участков и объектов капитального строительства, установленных настоящими Правилами, и ограничений, указанных в том числе в пунктах 11.2.-11.10. настоящего раздела Правил.

11.2. Ограничения использования земельных участков и объектов капитального строительства, устанавливаемые в водоохранных зонах и прибрежных защитных полосах.

11.2.1. Водоохранные зоны, прибрежные защитные полосы и ограничения, накладываемые данными зонами, устанавливаются в соответствии со статьей 65 Водного кодекса Российской Федерации. В границах водоохранных зон устанавливаются прибрежные защитные полосы, на территориях которых вводятся дополнительные ограничения хозяйственной и иной деятельности.

11.2.2. В соответствии с Водным кодексом Российской Федерации в водоохранных зонах запрещается:

1) использование сточных вод в целях повышения почвенного плодородия;

2) размещение кладбищ, скотомогильников, объектов размещения отходов производства и потребления, химических, взрывчатых, токсичных, отравляющих и ядовитых веществ, пунктов захоронения радиоактивных отходов, а также загрязнение территории загрязняющими веществами, предельно допустимые концентрации, которых в водах водных объектов рыбохозяйственного назначения не установлены;

3) осуществление авиационных мер по борьбе с вредными организмами;

4) движение и стоянка транспортных средств (кроме специальных транспортных средств), за исключением их движения по дорогам и стоянки на дорогах и в специально оборудованных местах, имеющих твердое покрытие;

5) строительство и реконструкция автозаправочных станций, складов горюче-смазочных материалов (за исключением случаев, если автозаправочные станции, склады горюче-смазочных материалов размещены на территориях портов, инфраструктуры внутренних водных путей, в том числе баз (сооружений) для стоянки маломерных судов, объектов органов федеральной службы безопасности), станций технического обслуживания, используемых для технического осмотра и ремонта транспортных средств, осуществление мойки транспортных средств;

6) хранение пестицидов и агрохимикатов (за исключением хранения агрохимикатов в специализированных хранилищах на территориях морских портов за пределами границ прибрежных защитных полос), применение пестицидов и агрохимикатов;

7) сброс сточных, в том числе дренажных, вод;

8) разведка и добыча общераспространенных полезных ископаемых (за исключением случаев, если разведка и добыча общераспространенных полезных ископаемых осуществляются пользователями недр, осуществляющими разведку и добычу иных видов полезных ископаемых, в границах предоставленных им в соответствии с законодательством Российской Федерации о недрах горных отводов и (или) геологических отводов на основании утвержденного технического проекта в соответствии со статьей 19.1 Закона Российской Федерации от 21.02.1992 № 2395-1 «О недрах»).

11.2.3. В границах прибрежных защитных полос, наряду с установленными для водоохранной зоны ограничениями, запрещается:

1) распашка земель;

2) размещение отвалов размываемых грунтов;

3) выпас сельскохозяйственных животных и организация для них летних лагерей, ванн.

11.2.4. На территориях, расположенных в границах водоохранных зон и занятых защитными лесами, особо защитными участками лесов дополнительно действуют ограничения, предусмотренные установленными лесным законодательством правовым режимом защитных лесов, правовым режимом особо защитных участков лесов.

11.2.5. В границах водоохранных зон допускаются проектирование, строительство, реконструкция, ввод в эксплуатацию, эксплуатация хозяйственных и

иных объектов при условии оборудования таких объектов сооружениями, обеспечивающими охрану водных объектов от загрязнения, засорения, заиления и истощения вод в соответствии с водным законодательством и законодательством в области охраны окружающей среды.

11.2.6. Выбор типа сооружения, обеспечивающего охрану водного объекта от загрязнения, засорения, заиления и истощения вод, осуществляется с учетом необходимости соблюдения установленных в соответствии с законодательством в области охраны окружающей среды нормативов допустимых сбросов загрязняющих веществ, иных веществ и микроорганизмов. Под сооружениями, обеспечивающими охрану водных объектов от загрязнения, засорения, заиления и истощения вод, понимаются:

1) централизованные системы водоотведения (канализации), централизованные ливневые системы водоотведения;

2) сооружения и системы для отведения (сброса) сточных вод в централизованные системы водоотведения (в том числе дождевых, талых, инфильтрационных, поливомоечных и дренажных вод), если они предназначены для приема таких вод;

3) локальные очистные сооружения для очистки сточных вод (в том числе дождевых, талых, инфильтрационных, поливомоечных и дренажных вод), обеспечивающие их очистку, исходя из нормативов, установленных в соответствии с требованиями законодательства в области охраны окружающей среды.

4) сооружения для сбора отходов производства и потребления, а также сооружения и системы для отведения (сброса) сточных вод (в том числе дождевых, талых, инфильтрационных, поливомоечных и дренажных вод) в приемники, изготовленные из водонепроницаемых материалов.

5) сооружения, обеспечивающие защиту водных объектов и прилегающих к ним территорий от разливов нефти и нефтепродуктов, и иного негативного воздействия на окружающую среду.

11.2.7. В отношении территорий ведения гражданами садоводства или огородничества для собственных нужд, размещенных в границах водоохранных зон и не оборудованных сооружениями для очистки сточных вод, до момента их оборудования такими сооружениями и (или) подключения к системам, указанным в пункте 1 части 16 статьи 65 Водного кодекса Российской Федерации, допускается применение приемников, изготовленных из водонепроницаемых материалов, предотвращающих поступление загрязняющих веществ, иных веществ и микроорганизмов в окружающую среду.

11.3.Ограничения использования земельных участков и объектов капитального строительства, устанавливаемые в охранных зонах объектов электроэнергетики (объектов электросетевого хозяйства и объектов по производству электрической энергии).

11.3.1. Охранные зоны для объектов электросетевого хозяйства и особые условия использования земельных участков, расположенных в данных зонах, устанавливаются согласно постановлению Правительства Российской Федерации от

24.02.2009 № 160 «О порядке установления охранных зон объектов электросетевого хозяйства и особых условий использования земельных участков, расположенных в границах таких зон».

11.3.2. В охранных зонах запрещается осуществлять любые действия, которые могут нарушить безопасную работу объектов электросетевого хозяйства, в том числе привести к их повреждению или уничтожению, и (или) повлечь причинение вреда жизни, здоровью граждан и имуществу физических или юридических лиц, а также повлечь нанесение экологического ущерба и возникновение пожаров, в том числе:

1) набрасывать на провода и опоры воздушных линий электропередачи посторонние предметы, а также подниматься на опоры воздушных линий электропередачи;

2) размещать любые объекты и предметы (материалы) в пределах созданных в соответствии с требованиями нормативно-технических документов проходов и подъездов для доступа к объектам электросетевого хозяйства, а также проводить любые работы и возводить сооружения, которые могут препятствовать доступу к объектам электросетевого хозяйства, без создания необходимых для такого доступа проходов и подъездов;

3) находиться в пределах огороженной территории и помещениях распределительных устройств и подстанций, открывать двери и люки распределительных устройств и подстанций, производить переключения и подключения в электрических сетях (указанное требование не распространяется на работников, занятых выполнением разрешенных в установленном порядке работ), разводить огонь в пределах охранных зон вводных и распределительных устройств, подстанций, воздушных линий электропередачи, а также в охранных зонах кабельных линий электропередачи;

4) размещать свалки;

5) производить работы ударными механизмами, сбрасывать тяжести массой свыше 5 тонн, производить сброс и слив едких и коррозионных веществ и горюче-смазочных материалов (в охранных зонах подземных кабельных линий электропередачи).

11.3.3. В охранных зонах, установленных для объектов электросетевого хозяйства напряжением свыше 1000 вольт, наряду с установленными для охранной зоны ограничениями, запрещается:

1) складировать или размещать хранилища любых, в том числе горюче-смазочных, материалов;

2) размещать детские и спортивные площадки, стадионы, рынки, торговые точки, полевые станы, загоны для скота, гаражи и стоянки всех видов машин и механизмов, проводить любые мероприятия, связанные с большим скоплением людей, не занятых выполнением разрешенных в установленном порядке работ (в охранных зонах воздушных линий электропередачи);

3) использовать (запускать) любые летательные аппараты, в том числе воздушных змеев, спортивные модели летательных аппаратов (в охранных зонах воздушных линий электропередачи);

4) бросать якоря с судов и осуществлять их проход с отданными якорями, цепями, лотами, волокушами и тралами (в охранных зонах подводных кабельных линий электропередачи);

5) осуществлять проход судов с поднятыми стрелами кранов и других механизмов (в охранных зонах воздушных линий электропередачи).

11.3.4. В пределах охранных зон без письменного решения о согласовании сетевых организаций юридическим и физическим лицам запрещаются:

1) строительство, капитальный ремонт, реконструкция или снос зданий и сооружений;

2) горные, взрывные, мелиоративные работы, в том числе связанные с временным затоплением земель;

3) посадка и вырубка деревьев и кустарников;

4) дноуглубительные, землечерпальные и погрузочно-разгрузочные работы, добыча рыбы, других водных животных и растений придонными орудиями лова, устройство водопоев, колка и заготовка льда (в охранных зонах подводных кабельных линий электропередачи);

5) проход судов, у которых расстояние по вертикали от верхнего крайнего габарита с грузом или без груза до нижней точки провеса проводов переходов воздушных линий электропередачи через водоемы менее минимально допустимого расстояния, в том числе с учетом максимального уровня подъема воды при паводке;

6) проезд машин и механизмов, имеющих общую высоту с грузом или без груза от поверхности дороги более 4,5 метра (в охранных зонах воздушных линий электропередачи);

7) земляные работы на глубине более 0,3 метра (на вспахиваемых землях на глубине более 0,45 метра), а также планировка грунта (в охранных зонах подземных кабельных линий электропередачи);

8) полив сельскохозяйственных культур в случае, если высота струи воды может составить свыше 3 метров (в охранных зонах воздушных линий электропередачи);

9) полевые сельскохозяйственные работы с применением сельскохозяйственных машин и оборудования высотой более 4 метров (в охранных зонах воздушных линий электропередачи) или полевые сельскохозяйственные работы, связанные с вспашкой земли (в охранных зонах кабельных линий электропередачи).

11.4.Ограничения использования земельных участков и объектов капитального строительства, устанавливаемые в охранных зонах трубопроводов (газопроводов, нефтепроводов и нефтепродуктопроводов, аммиакопроводов).

11.4.1. Охранные зоны газораспределительных сетей, условия использования земельных участков, расположенных в их пределах, и ограничения хозяйственной деятельности устанавливаются согласно постановлению Правительства Российской Федерации от 20.11.2000 № 878 «Об утверждении Правил охраны газораспределительных сетей».

11.4.2. Правила действуют на всей территории Российской Федерации и являются обязательными для юридических и физических лиц, являющихся собственниками, владельцами или пользователями земельных участков, расположенных в пределах охранных зон газораспределительных сетей, либо проектирующих объекты жилищно-гражданского и производственного назначения, объекты инженерной, транспортной и социальной инфраструктуры, либо осуществляющих в границах указанных земельных участков любую хозяйственную деятельность.

11.4.3. На земельные участки, входящие в охранные зоны газораспределительных сетей, в целях предупреждения их повреждения или нарушения условий их нормальной эксплуатации налагаются ограничения (обременения), которыми запрещается лицам, указанным в пункте 10.5.2 настоящего раздела Правил:

1) строить объекты жилищно-гражданского и производственного назначения;

2) сносить и реконструировать мосты, коллекторы, автомобильные и железные дороги с расположенными на них газораспределительными сетями без предварительного выноса этих газопроводов по согласованию с эксплуатационными организациями;

3) разрушать берегоукрепительные сооружения, водопропускные устройства, земляные и иные сооружения, предохраняющие газораспределительные сети от разрушений;

4) перемещать, повреждать, засыпать и уничтожать опознавательные знаки, контрольно-измерительные пункты и другие устройства газораспределительных сетей;

5) устраивать свалки и склады, разливать растворы кислот, солей, щелочей и других химически активных веществ;

6) огораживать и перегораживать охранные зоны, препятствовать доступу персонала эксплуатационных организаций к газораспределительным сетям, проведению обслуживания и устранению повреждений газораспределительных сетей;

7) разводить огонь и размещать источники огня;

8) рыть погреба, копать и обрабатывать почву сельскохозяйственными и мелиоративными орудиями и механизмами на глубину более 0,3 метра;

9) открывать калитки и двери газорегуляторных пунктов, станций катодной и дренажной защиты, люки подземных колодцев, включать или отключать электроснабжение средств связи, освещения и систем телемеханики;

10) набрасывать, приставлять и привязывать к опорам и надземным газопроводам, ограждениям и зданиям газораспределительных сетей посторонние предметы, лестницы, влезать на них;

11) самовольно подключаться к газораспределительным сетям.

11.4.4. Расстояние по горизонтали (в свету) от газопровода высокого давления второй категории (0,3–0,6 МПа) до фундаментов зданий и сооружений устанавливается в размере 7 метров в соответствии с СП 62.13330.2011* «Свод

правил. Газораспределительные системы. Актуализированная редакция СНиП 42-01-2002».

11.4.5. Охранные зоны трубопроводов, условия использования земельных участков, расположенных в их пределах, и ограничения хозяйственной деятельности устанавливаются согласно Правилам охраны магистральных трубопроводов, утвержденным Минтопэнерго Российской Федерации 29.04.1992, постановлением Госгортехнадзора Российской Федерации от 22.04.1992 № 9.

11.4.6. В охранных зонах магистральных трубопроводов запрещается производить всякого рода действия, которые могут нарушить нормальную эксплуатацию трубопроводов либо привести к их повреждению, в частности:

1) перемещать, засыпать и ломать опознавательные и сигнальные знаки, контрольно-измерительные пункты;

2) открывать люки, калитки и двери необслуживаемых усилительных пунктов кабельной связи, ограждений узлов линейной арматуры, станций катодной и дренажной защиты, линейных и смотровых колодцев и других линейных устройств, открывать и закрывать краны и задвижки, отключать или включать средства связи, энергоснабжения и телемеханики трубопроводов;

3) устраивать всякого рода свалки, выливать растворы кислот, солей и щелочей;

4) разрушать берегоукрепительные сооружения, водопропускные устройства, земляные и иные сооружения (устройства), предохраняющие трубопроводы от разрушения, а прилегающую территорию и окружающую местность — от аварийного разлива транспортируемой продукции;

5) бросать якоря, проходить с отданными якорями, цепями, лотами, волокушами и тралами, производить дноуглубительные и землечерпальные работы;

6) разводить огонь и размещать какие-либо открытые или закрытые источники огня.

11.4.7. В охранных зонах трубопроводов без письменного разрешения предприятий трубопроводного транспорта запрещается:

1) возводить любые постройки и сооружения;

2) высаживать деревья и кустарники всех видов, складировать корма, удобрения, материалы, сено и солому, располагать коновязи, содержать скот, выделять рыбопромысловые участки, производить добычу рыбы, а также водных животных и растений, устраивать водопои, производить колку и заготовку льда;

3) сооружать проезды и переезды через трассы трубопроводов, устраивать стоянки автомобильного транспорта, тракторов и механизмов, размещать сады и огороды;

4) производить мелиоративные земляные работы, сооружать оросительные и осушительные системы;

5) производить всякого рода открытые и подземные, горные, строительные, монтажные и взрывные работы, планировку грунта;

6) производить геологосъёмочные, геологоразведочные, поисковые, геодезические и другие изыскательские работы, связанные с устройством скважин, шурфов и взятием проб грунта (кроме почвенных образцов).

11.5. Ограничения использования земельных участков и объектов капитального строительства на территории придорожных полос автомобильных дорог.

11.5.1. Придорожная полоса определяется в соответствии с федеральным законодательством. В пределах придорожных полос автодорог местного, регионального, федерального значения устанавливается особый режим использования земельных участков (частей земельных участков) в целях обеспечения требований безопасности дорожного движения, а также нормальных условий реконструкции, капитального ремонта, ремонта, содержания автомобильной дороги, ее сохранности с учетом перспектив развития автомобильной дороги.

11.5.2. Строительство, реконструкция в границах придорожных полос автомобильной дороги объектов капитального строительства, объектов, предназначенных для осуществления дорожной деятельности, объектов дорожного сервиса, установка рекламных конструкций, информационных щитов и указателей допускаются при наличии согласия в письменной форме владельца автомобильной дороги.

11.5.3. Размер придорожных полос устанавливается в зависимости от класса и (или) категории автомобильных дорог. С учетом перспектив их развития ширина каждой придорожной полосы устанавливается в размере: 75 метров – для автомобильных дорог первой и второй категорий, 50 метров – для автомобильных дорог третьей и четвертой категорий; 25 метров – для автомобильных дорог пятой категории.

11.6. Ограничения использования земельных участков и объектов капитального строительства в границах зон затопления и подтопления

11.6.1. В соответствии с пунктом 3 статьи 67.1 Водного кодекса Российской Федерации от 03.06.2006 № 74-ФЗ в границах зон затопления, подтопления, в соответствии с законодательством Российской Федерации о градостроительной деятельности, отнесенных к зонам с особыми условиями использования территорий, запрещаются:

1) строительство объектов капитального строительства, не обеспеченных сооружениями и (или) методами инженерной защиты территорий и объектов от негативного воздействия вод;

2) использование сточных вод в целях повышения почвенного плодородия;

3) размещение кладбищ, скотомогильников, объектов размещения отходов производства и потребления, химических, взрывчатых, токсичных, отравляющих веществ, пунктов хранения и захоронения радиоактивных отходов;

4) осуществление авиационных мер по борьбе с вредными организмами.

11.7. Ограничения использования земельных участков и объектов капитального строительства на территории охранных зон стационарных пунктов наблюдений за состоянием окружающей природной среды

11.7.1. Использование земельных участков и объектов капитального строительства в границах охранных зон стационарных пунктов наблюдений за состоянием окружающей среды осуществляется в соответствии с Положением об охранной зоне стационарных пунктов наблюдений за состоянием окружающей природной среды, ее загрязнением, утвержденным постановлением Правительства Российской Федерации от 17.03.2021 № 392 «Об утверждении Положения об охранной зоне стационарных пунктов наблюдений за состоянием окружающей природной среды, ее загрязнением, о признании утратившим силу постановления Правительства Российской Федерации от 27.08.1999 № 972 и признании не действующим на территории Российской Федерации постановления Совета Министров СССР от 06.01.1983 № 19».

11.7.2. Охранная зона устанавливается для стационарных пунктов наблюдений, расположенных на земельных участках, которые находятся в постоянном (бессрочном) пользовании организаций, подведомственных Федеральной службе по гидрометеорологии и мониторингу окружающей среды (далее — организации наблюдательной сети), или на части акватории водного объекта.

11.7.3. Охранная зона устанавливается на срок существования стационарного пункта наблюдений.

11.7.4. Основанием прекращения существования охранной зоны является прекращение деятельности стационарного пункта наблюдений.

11.7.5. Границы охранной зоны не изменяются после их установления.

11.7.6. В границах охранной зоны запрещается:

1) строительство объектов капитального строительства, возведение некапитальных строений и сооружений, размещение предметов и материалов, посадка деревьев и кустарников (далее — препятствия) на расстоянии менее или равном 10-кратной высоте препятствия вокруг стационарного пункта наблюдений, а для препятствий, образующих непрерывную полосу с общей угловой шириной более 10 градусов, — на расстоянии менее или равном 20-кратной максимальной высоте препятствия вокруг стационарного пункта наблюдений;

2) размещение источников искажения температурно-влажностного режима атмосферного воздуха (теплотрассы, котельные, трубопроводы, бетонные, асфальтовые и иные искусственные площадки, искусственные водные объекты, оросительные и осушительные системы, открытые источники огня, дыма);

3) проведение горных, геолого-разведочных и взрывных работ, а также земляных работ;

4) организация стоянки автомобильного и (или) водного транспорта, других механизмов, сооружение причалов и пристаней;

5) размещение источников электромагнитного и (или) иного излучения, создающего помехи для получения достоверной информации о состоянии окружающей среды, ее загрязнении, а также стационарные и передвижные источники загрязнения атмосферного воздуха;

6) складирование удобрений, отходов производства и потребления.

11.8. Ограничения использования земельных участков и объектов капитального строительства, устанавливаемые на особо охраняемых природных территориях.

11.8.1. На территории сельского поселения Каверинский сельсовет расположены следующие особо охраняемые природные территории:

1) Государственный природный ландшафтный заказник регионального значения «Долина р. Битюг»;

2) Памятник природы регионального значения «Солонец Цыганское озеро».

11.8.2. В соответствии с статьей 24 федерального закона от 14.03.1995 № 33-ФЗ «Об особо охраняемых природных территориях»:

1) на территориях государственных природных заказников постоянно или временно запрещается, или ограничивается любая деятельность, если она противоречит целям создания государственных природных заказников или причиняет вред природным комплексам и их компонентам;

2) на территориях государственных природных заказников, где проживают малочисленные этнические общности, допускается использование природных ресурсов в формах, обеспечивающих защиту исконной среды обитания указанных этнических общностей и сохранение традиционного образа их жизни;

3) собственники, владельцы и пользователи земельных участков, которые расположены в границах государственных природных заказников, обязаны соблюдать установленный в государственных природных заказниках режим особой охраны и несут за его нарушение административную, уголовную и иную установленную законом ответственность.

11.9.Ограничения на использование земельных участков и объектов капитального строительства.

11.9.1. Ограничения использования земельных участков и объектов капитального строительства, находящихся в границах зон с особыми условиями использования территорий, определяются в соответствии с законодательством Российской Федерации. Указанные ограничения могут относиться к видам разрешённого использования земельных участков и объектов капитального строительства, к предельным размерам земельных участков, к предельным параметрам разрешенного строительства, реконструкции объектов капитального строительства.

11.9.2. Требования градостроительного регламента в части видов разрешённого использования земельных участков и объектов капитального строительства, предельных размеров земельных участков и предельных параметров разрешённого строительства, реконструкции объектов капитального строительства действуют лишь в той степени, в которой не противоречат ограничениям использования земельных участков и объектов капитального строительства, установленных в зонах с особыми условиями использования территории.

11.9.3. В случае, если указанные ограничения исключают один или несколько видов разрешённого использования земельных участков и/или объектов капитального строительства из числа предусмотренных градостроительным

регламентом для соответствующей территориальной зоны или дополняют их, то в границах пересечения такой территориальной зоны с зоной с особыми условиями использования территорий применяется соответственно ограниченный или расширенный перечень видов разрешённого использования земельных участков и/или объектов капитального строительства.

11.9.4. В случае, если указанные ограничения устанавливают значения предельных размеров земельных участков и/или предельных параметров разрешённого строительства, реконструкции объектов капитального строительства отличные от предусмотренных градостроительным регламентом для соответствующей территориальной зоны, то в границах пересечения такой территориальной зоны с зоной с особыми условиями использования территорий применяются наименьшие значения в части максимальных и наибольшие значения в части минимальных размеров земельных участков и параметров разрешённого строительства, реконструкции объектов капитального строительства.

11.9.5. В случае, если указанные ограничения дополняют перечень предельных параметров разрешённого строительства, реконструкции объектов капитального строительства, установленные применительно к конкретной территориальной зоне, то в границах пересечения такой территориальной зоны с зоной с особыми условиями использования территорий применяется расширенный перечень предельных параметров разрешённого строительства, реконструкции объектов капитального строительства.

11.9.6. В случае, если указанные ограничения устанавливают, в соответствии с законодательством, перечень согласующих организаций, то в границах пересечения такой территориальной зоны с зоной с особыми условиями использования территории установленные виды разрешённого использования, предельные размеры и предельные параметры земельных участков и объектов капитального строительства применяются с учётом необходимых исключений, дополнений и иных изменений, изложенных в заключениях согласующих организаций.

11.9.7. Границы зон с особыми условиями использования территории могут не совпадать с границами территориальных зон и пересекать границы земельных участков.

11.10.Ограничения использования земельных участков и объектов капитального строительства, устанавливаемые в защитной зоне объекта культурного наследия.

11.10.1. В соответствии со статьей 34.1 Федерального закона от 25.06.2002 № 73-ФЗ «Об объектах культурного наследия (памятниках истории и культуры) народов Российской Федерации»: защитными зонами объектов культурного наследия являются территории, которые прилегают к включенным в реестр памятникам и ансамблям и в границах которых в целях обеспечения сохранности объектов культурного наследия и композиционно-видовых связей (панорам) запрещается строительство объектов капитального строительства и их реконструкция, связанная с изменением их параметров (высоты, количества этажей, площади), за исключением строительства и реконструкции линейных объектов.

11.10.2. Защитные зоны не устанавливаются для объектов археологического наследия, некрополей, захоронений, расположенных в границах некрополей, произведений монументального искусства, а также памятников и ансамблей, расположенных в границах достопримечательного места, в которых соответствующим органом охраны объектов культурного наследия установлены предусмотренные статьей 56.4 Федерального закона от 25.06.2002 № 73-ФЗ «Об объектах культурного наследия (памятниках истории и культуры) народов Российской Федерации» требования и ограничения.

11.10.3. Границы защитной зоны объекта культурного наследия устанавливаются:

а) для памятника, расположенного в границах населенного пункта, на расстоянии 100 метров от внешних границ территории памятника, для памятника, расположенного вне границ населенного пункта, на расстоянии 200 метров от внешних границ территории памятника;

б) для ансамбля, расположенного в границах населенного пункта, на расстоянии 150 метров от внешних границ территории ансамбля, для ансамбля, расположенного вне границ населенного пункта, на расстоянии 250 метров от внешних границ территории ансамбля.

11.10.4. В случае отсутствия утвержденных границ территории объекта культурного наследия, расположенного в границах населенного пункта, границы защитной зоны такого объекта устанавливаются на расстоянии 200 метров от линии внешней стены памятника либо от линии общего контура ансамбля, образуемого соединением внешних точек наиболее удаленных элементов ансамбля, включая парковую территорию. В случае отсутствия утвержденных границ территории объекта культурного наследия, расположенного вне границ населенного пункта, границы защитной зоны такого объекта устанавливаются на расстоянии 300 метров от линии внешней стены памятника либо от линии общего контура ансамбля, образуемого соединением внешних точек наиболее удаленных элементов ансамбля, включая парковую территорию.

11.10.5. Региональный орган охраны объектов культурного наследия вправе принять решение, предусматривающее установление границ защитной зоны объекта культурного наследия на расстоянии, отличном от расстояний, предусмотренных пунктами 11.10.3 и 11.10.4 настоящего раздела Правил, на основании заключения историко-культурной экспертизы с учетом историко-градостроительного и ландшафтного окружения такого объекта культурного наследия в порядке, установленном Правительством Российской Федерации.

11.10.6. Защитная зона объекта культурного наследия прекращает существование со дня утверждения в порядке, установленном статьей 34 Федерального закона от 25.06.2002 № 73-ФЗ «Об объектах культурного наследия (памятниках истории и культуры) народов Российской Федерации», проекта зон охраны такого объекта культурного наследия.

11.10.7. Перечень выявленных объектов культурного наследия и перечень выявленных объектов археологического наследия, расположенных в границах сельского поселения Каверинский сельсовет, представлены в таблицах 12, 13.

Перечень выявленных объектов культурного наследия

Таблица 12

№ п/п	№ на карте	Наименование ОКН	Датировка	Вид ОКН	Категория (Ф — федерального значения; Р — регионального значения, М — местного значения)	Местоположение	Основание	Наличие и размеры защитной зоны ОКН
1.	ОКН.1.1	Храм Никольский	XIX в.	Памятник	Не установлена	с. Паршиновка	Приказ начальника ГУК «Государственная дирекция по охране культурного наследия Липецкой области» от 15.06.2002 № 18	100 м
2.	ОКН.2.1	Усадьба Филипповых, где провел детские годы писатель А.И. Эртель: - дом усадебный; - хозяйственное строение; - парк; - сад	XIX в.	Ансамбль	Не установлена	д. Алексеевка	Приказ начальника ГУК «Государственная дирекция по охране культурного наследия Липецкой области» от 15.06.2002 № 18	150 м

Перечень выявленных объектов археологического наследия

Таблица 13

№ п/п	Наименование	Местоположение *	Вид объекта	Наименование и реквизиты решения органа охраны объектов культурного наследия о постановке объекта культурного наследия на государственную охрану	Примечание
1.	Петровка курган 2	Сельское поселение Каверинский сельсовет	Памятник	Приказ «Государственная дирекция по охране культурного наследия Липецкой области» от 31.12.2003 № 48	Границы и режим использования территории объекта культурного наследия не утверждены

12. Требования к архитектурно-градостроительному облику объектов капитального строительства.

12.1. На территории сельского поселения не определены территории, в границах которых предусматриваются требования к архитектурно-градостроительному облику объектов капитального строительства.

12.2. В случае определения территорий, в границах которых предусматриваются требования к архитектурно-градостроительному облику объектов капитального строительства, такие территории отображаются на карте градостроительного зонирования. Границы территорий могут не совпадать с границами территориальных зон и отображаться на отдельной карте.

12.3. В градостроительные регламенты вносятся соответствующие изменения, включающие в себя требования к объемно-пространственным, архитектурно-стилистическим и иным характеристикам объекта капитального строительства, которые устанавливаются Правительством Российской Федерации, если иное не предусмотрено Градостроительным кодексом Российской Федерации.

13. Расчетные показатели минимально допустимого уровня обеспеченности территории объектами коммунальной, транспортной, социальной инфраструктур и расчетные показатели максимально допустимого уровня территориальной доступности указанных объектов для населения в границах территориальной зоны, применительно к которой предусматривается осуществление деятельности по комплексному развитию территории.

13.1. На территории сельского поселения Каверинский сельсовет не предусматривается деятельность по комплексному развитию территории.

13.2. В случае планирования осуществления деятельности по комплексному развитию территории в обязательном порядке устанавливаются границы территории, в которых предусматривается осуществление деятельности по комплексному развитию территории и наносятся на Карту градостроительного зонирования. В настоящий подраздел Правил вносятся соответствующие изменения по установлению расчетных показателей минимально допустимого уровня обеспеченности территории объектами коммунальной, транспортной, социальной инфраструктур и расчетных показателей максимально допустимого уровня территориальной доступности указанных объектов для населения в границах территориальной зоны, применительно к которой предусматривается осуществление деятельности по комплексному развитию территории.

Приложение 1
к правилам землепользования и застройки
сельского поселения Каверинский сельсовет
Добринского муниципального района
Липецкой области

ГРАФИЧЕСКОЕ ОПИСАНИЕ

местоположения границ населенных пунктов, территориальных зон, особо охраняемых природных территорий, зон с особыми условиями использования территории

Территориальная зона Ж-1 - Зона застройки индивидуальными жилыми домами

(наименование объекта, местоположение границ которого описано (далее - объект))

Раздел 1

Сведения об объекте

№ п/п	Характеристики объекта	Описание характеристик
1	2	3
1.	Местоположение объекта	Липецкая область, Добринский муниципальный район, сельское поселение Каверинский сельсовет
2.	Площадь объекта +/- величина погрешности определения площади (Р +/- Дельта Р)	5307024 +/- 20811 м²
3.	Иные характеристики объекта	-

Раздел 2

Сведения о местоположении границ объекта

1. Система координат МСК-48, зона 1

2. Сведения о характерных точках границ объекта

Обозначение характерных точек границ	Координаты, м		Метод определения координат характерной точки	Средняя квадратическая погрешность положения характерной точки (Mt), м	Описание обозначения точки на местности (при наличии)
	X	Y			
1	2	3	4	5	6
-	-	-	-	-	

3. Сведения о характерных точках части (частей) границы объекта

Обозначение характерных точек части границы	Координаты, м	Метод определения координат характерной	Средняя квадратическая погрешность положения	Описание обозначения точки на местности (при

	X	Y	точки	характерной точки (Mt), м	наличии)
1	2	3	4	5	6
Часть 1					
1	348224.54	1383156.08	Картометрический метод	1	-
2	348211.01	1383211.49	Картометрический метод	1	-
3	348208.12	1383222.34	Картометрический метод	1	-
4	348200.63	1383237.77	Картометрический метод	1	-
5	348190.05	1383270.76	Картометрический метод	1	-
6	348180.65	1383298.95	Картометрический метод	1	-
7	348171.26	1383302.56	Картометрический метод	1	-
8	348168.36	1383324.25	Картометрический метод	1	-
9	348173.42	1383341.59	Картометрический метод	1	-
10	348169.09	1383358.22	Картометрический метод	1	-
11	348158.24	1383374.12	Картометрический метод	1	-
12	348152.46	1383387.13	Картометрический метод	1	-
13	348146.68	1383403.75	Картометрический метод	1	-
14	348145.96	1383431.22	Картометрический метод	1	-
15	348162.08	1383445.44	Картометрический метод	1	-
16	348145.37	1383461.70	Картометрический метод	1	-
17	348140.59	1383476.34	Картометрический метод	1	-
18	348133.36	1383496.23	Картометрический метод	1	-
19	348136.00	1383512.35	Картометрический метод	1	-
20	348047.07	1383520.43	Картометрический метод	1	-
21	348064.96	1383669.91	Картометрический метод	1	-
22	348017.13	1383671.65	Картометрический метод	1	-
23	347997.37	1383675.01	Картометрический метод	1	-
24	347983.01	1383594.62	Картометрический метод	1	-
25	348004.42	1383591.66	Картометрический метод	1	-

26	348002.79	1383578.33	Картометрический метод	1	-
27	347980.73	1383580.85	Картометрический метод	1	-
28	347981.01	1383583.40	Картометрический метод	1	-
29	347966.92	1383585.70	Картометрический метод	1	-
30	347969.01	1383598.54	Картометрический метод	1	-
31	347988.56	1383718.32	Картометрический метод	1	-
32	347983.17	1383728.99	Картометрический метод	1	-
33	347956.56	1383759.89	Картометрический метод	1	-
34	347948.17	1383787.74	Картометрический метод	1	-
35	347942.00	1383793.34	Картометрический метод	1	-
36	347925.56	1383802.97	Картометрический метод	1	-
37	347889.02	1383809.52	Картометрический метод	1	-
38	347865.82	1383804.83	Картометрический метод	1	-
39	347837.52	1383779.95	Картометрический метод	1	-
40	347827.90	1383764.24	Картометрический метод	1	-
41	347813.54	1383758.08	Картометрический метод	1	-
42	347774.77	1383769.79	Картометрический метод	1	-
43	347729.83	1383801.66	Картометрический метод	1	-
44	347711.95	1383807.52	Картометрический метод	1	-
45	347697.45	1383807.74	Картометрический метод	1	-
46	347685.87	1383801.62	Картометрический метод	1	-
47	347666.76	1383805.34	Картометрический метод	1	-
48	347626.77	1383827.85	Картометрический метод	1	-
49	347593.95	1383850.31	Картометрический метод	1	-
50	347571.84	1383866.95	Картометрический метод	1	-
51	347555.48	1383885.00	Картометрический метод	1	-
52	347549.44	1383902.89	Картометрический метод	1	-
53	347541.59	1383922.52	Картометрический метод	1	-

54	347529.34	1383939.67	Картометрический метод	1	-
55	347513.77	1383967.75	Картометрический метод	1	-
56	347503.92	1383994.34	Картометрический метод	1	-
57	347482.58	1384018.16	Картометрический метод	1	-
58	347468.98	1384028.65	Картометрический метод	1	-
59	347452.75	1384019.44	Картометрический метод	1	-
60	347444.02	1384005.53	Картометрический метод	1	-
61	347429.43	1383987.89	Картометрический метод	1	-
62	347410.01	1383982.84	Картометрический метод	1	-
63	347387.69	1383983.70	Картометрический метод	1	-
64	347374.02	1383978.24	Картометрический метод	1	-
65	347364.55	1383962.73	Картометрический метод	1	-
66	347360.04	1383938.70	Картометрический метод	1	-
67	347353.24	1383916.01	Картометрический метод	1	-
68	347346.96	1383887.92	Картометрический метод	1	-
69	347340.42	1383869.83	Картометрический метод	1	-
70	347335.52	1383848.84	Картометрический метод	1	-
71	347321.40	1383828.46	Картометрический метод	1	-
72	347375.96	1383773.98	Картометрический метод	1	-
73	347375.31	1383749.02	Картометрический метод	1	-
74	347387.78	1383709.50	Картометрический метод	1	-
75	347391.42	1383669.68	Картометрический метод	1	-
76	347380.77	1383627.06	Картометрический метод	1	-
77	347363.36	1383585.73	Картометрический метод	1	-
78	347362.13	1383563.58	Картометрический метод	1	-
79	347376.57	1383544.99	Картометрический метод	1	-
80	347439.51	1383507.97	Картометрический метод	1	-
81	347456.41	1383496.93	Картометрический метод	1	-

82	347490.82	1383493.10	Картометрический метод	1	-
83	347517.45	1383478.38	Картометрический метод	1	-
84	347548.10	1383453.07	Картометрический метод	1	-
85	347570.24	1383440.72	Картометрический метод	1	-
86	347582.27	1383428.44	Картометрический метод	1	-
87	347592.21	1383419.75	Картометрический метод	1	-
88	347620.89	1383415.65	Картометрический метод	1	-
89	347637.95	1383446.70	Картометрический метод	1	-
90	347680.82	1383471.86	Картометрический метод	1	-
91	347715.31	1383483.10	Картометрический метод	1	-
92	347736.84	1383484.23	Картометрический метод	1	-
93	347755.99	1383483.19	Картометрический метод	1	-
94	347755.36	1383466.61	Картометрический метод	1	-
95	347768.92	1383452.93	Картометрический метод	1	-
96	347776.02	1383451.48	Картометрический метод	1	-
97	347790.61	1383449.94	Картометрический метод	1	-
98	347805.34	1383437.95	Картометрический метод	1	-
99	347808.85	1383426.46	Картометрический метод	1	-
100	347806.22	1383412.82	Картометрический метод	1	-
101	347806.85	1383396.35	Картометрический метод	1	-
102	347803.45	1383375.18	Картометрический метод	1	-
103	347804.80	1383353.61	Картометрический метод	1	-
104	347810.36	1383337.52	Картометрический метод	1	-
105	347814.60	1383322.47	Картометрический метод	1	-
106	347817.02	1383310.96	Картометрический метод	1	-
107	347816.22	1383301.65	Картометрический метод	1	-
108	347806.07	1383290.99	Картометрический метод	1	-
109	347787.79	1383286.47	Картометрический метод	1	-

110	347774.83	1383285.51	Картометрический метод	1	-
111	347768.99	1383272.96	Картометрический метод	1	-
112	347770.72	1383259.66	Картометрический метод	1	-
113	347773.47	1383250.34	Картометрический метод	1	-
114	347774.83	1383237.79	Картометрический метод	1	-
115	347771.71	1383232.57	Картометрический метод	1	-
116	347771.57	1383232.22	Картометрический метод	1	-
117	347769.39	1383228.50	Картометрический метод	1	-
118	347756.82	1383218.53	Картометрический метод	1	-
119	347742.06	1383212.21	Картометрический метод	1	-
120	347748.35	1383187.42	Картометрический метод	1	-
121	347754.62	1383170.89	Картометрический метод	1	-
122	347768.89	1383159.30	Картометрический метод	1	-
123	347787.20	1383158.50	Картометрический метод	1	-
124	347831.73	1383166.09	Картометрический метод	1	-
125	347861.52	1383164.40	Картометрический метод	1	-
126	347945.15	1383170.74	Картометрический метод	1	-
127	347944.88	1383166.13	Картометрический метод	1	-
128	347935.35	1383061.71	Картометрический метод	1	-
129	347933.60	1383020.89	Картометрический метод	1	-
130	348118.88	1383014.81	Картометрический метод	1	-
131	348144.25	1383054.41	Картометрический метод	1	-
132	348185.53	1383106.88	Картометрический метод	1	-
133	348207.20	1383135.04	Картометрический метод	1	-
1	348224.54	1383156.08	Картометрический метод	1	-
134	347968.06	1383570.84	Картометрический метод	1	-
135	347966.31	1383553.76	Картометрический метод	1	-
136	347963.85	1383534.84	Картометрический метод	1	-

137	347947.77	1383533.83	Картометрический метод	1	-
138	347946.34	1383517.90	Картометрический метод	1	-
139	347948.07	1383515.43	Картометрический метод	1	-
140	347951.20	1383510.98	Картометрический метод	1	-
141	347962.04	1383510.02	Картометрический метод	1	-
142	347962.38	1383500.91	Картометрический метод	1	-
143	347961.06	1383488.34	Картометрический метод	1	-
144	347958.88	1383489.79	Картометрический метод	1	-
145	347951.49	1383490.70	Картометрический метод	1	-
146	347944.18	1383491.08	Картометрический метод	1	-
147	347929.75	1383490.64	Картометрический метод	1	-
148	347897.60	1383488.92	Картометрический метод	1	-
149	347867.86	1383487.30	Картометрический метод	1	-
150	347846.64	1383486.53	Картометрический метод	1	-
151	347837.11	1383486.21	Картометрический метод	1	-
152	347817.03	1383484.80	Картометрический метод	1	-
153	347802.94	1383483.87	Картометрический метод	1	-
154	347788.74	1383482.94	Картометрический метод	1	-
155	347777.38	1383482.12	Картометрический метод	1	-
156	347771.62	1383482.89	Картометрический метод	1	-
157	347767.01	1383485.88	Картометрический метод	1	-
158	347761.72	1383498.85	Картометрический метод	1	-
159	347761.25	1383530.80	Картометрический метод	1	-
160	347761.22	1383533.82	Картометрический метод	1	-
161	347760.65	1383539.64	Картометрический метод	1	-
162	347749.90	1383558.82	Картометрический метод	1	-
163	347746.06	1383563.82	Картометрический метод	1	-
164	347743.43	1383567.18	Картометрический метод	1	-

165	347743.85	1383568.86	Картометрический метод	1	-
166	347740.39	1383570.86	Картометрический метод	1	-
167	347734.54	1383577.55	Картометрический метод	1	-
168	347728.43	1383583.88	Картометрический метод	1	-
169	347720.34	1383590.17	Картометрический метод	1	-
170	347707.99	1383597.58	Картометрический метод	1	-
171	347689.73	1383607.13	Картометрический метод	1	-
172	347667.99	1383618.26	Картометрический метод	1	-
173	347658.49	1383623.32	Картометрический метод	1	-
174	347648.73	1383628.52	Картометрический метод	1	-
175	347638.74	1383633.54	Картометрический метод	1	-
176	347625.04	1383640.89	Картометрический метод	1	-
177	347614.63	1383646.44	Картометрический метод	1	-
178	347604.26	1383652.11	Картометрический метод	1	-
179	347593.77	1383657.89	Картометрический метод	1	-
180	347584.19	1383663.52	Картометрический метод	1	-
181	347571.55	1383670.41	Картометрический метод	1	-
182	347564.97	1383673.97	Картометрический метод	1	-
183	347554.82	1383679.55	Картометрический метод	1	-
184	347548.25	1383683.58	Картометрический метод	1	-
185	347528.03	1383694.70	Картометрический метод	1	-
186	347505.43	1383707.92	Картометрический метод	1	-
187	347480.07	1383722.99	Картометрический метод	1	-
188	347463.64	1383732.83	Картометрический метод	1	-
189	347447.24	1383743.12	Картометрический метод	1	-
190	347434.77	1383750.96	Картометрический метод	1	-
191	347416.70	1383761.50	Картометрический метод	1	-
192	347403.06	1383768.71	Картометрический метод	1	-

193	347376.71	1383781.07	Картометрический метод	1	-
194	347376.23	1383785.14	Картометрический метод	1	-
195	347393.10	1383777.56	Картометрический метод	1	-
196	347415.71	1383765.83	Картометрический метод	1	-
197	347435.73	1383754.05	Картометрический метод	1	-
198	347456.03	1383741.36	Картометрический метод	1	-
199	347473.92	1383730.39	Картометрический метод	1	-
200	347502.14	1383713.84	Картометрический метод	1	-
201	347523.23	1383701.39	Картометрический метод	1	-
202	347540.10	1383691.70	Картометрический метод	1	-
203	347561.67	1383679.46	Картометрический метод	1	-
204	347587.96	1383664.33	Картометрический метод	1	-
205	347612.47	1383650.49	Картометрический метод	1	-
206	347649.63	1383630.83	Картометрический метод	1	-
207	347670.82	1383619.64	Картометрический метод	1	-
208	347708.49	1383600.36	Картометрический метод	1	-
209	347727.24	1383590.59	Картометрический метод	1	-
210	347831.78	1383570.06	Картометрический метод	1	-
211	347848.98	1383567.42	Картометрический метод	1	-
212	347867.83	1383568.41	Картометрический метод	1	-
213	347886.38	1383572.31	Картометрический метод	1	-
214	347899.25	1383575.02	Картометрический метод	1	-
215	347922.73	1383578.66	Картометрический метод	1	-
216	347939.60	1383576.68	Картометрический метод	1	-
134	347968.06	1383570.84	Картометрический метод	1	-
Часть 2					
217	353023.41	1383141.16	Картометрический метод	1	-
218	352971.76	1383083.18	Картометрический метод	1	-
219	352969.31	1383080.83	Картометрический метод	1	-

220	352960.57	1383082.18	Картометрический метод	1	-
221	352948.33	1383085.82	Картометрический метод	1	-
222	352942.04	1383089.13	Картометрический метод	1	-
223	352930.14	1383096.08	Картометрический метод	1	-
224	352915.25	1383105.34	Картометрический метод	1	-
225	352906.33	1383108.98	Картометрический метод	1	-
226	352878.88	1383116.25	Картометрический метод	1	-
227	352859.69	1383118.57	Картометрический метод	1	-
228	352842.50	1383117.90	Картометрический метод	1	-
229	352823.43	1383119.94	Картометрический метод	1	-
230	352784.93	1383126.82	Картометрический метод	1	-
231	352777.61	1383118.38	Картометрический метод	1	-
232	352767.05	1383118.03	Картометрический метод	1	-
233	352740.98	1383137.63	Картометрический метод	1	-
234	352724.51	1383121.12	Картометрический метод	1	-
235	352636.84	1383016.28	Картометрический метод	1	-
236	352611.37	1383014.50	Картометрический метод	1	-
237	352573.46	1383018.65	Картометрический метод	1	-
238	352543.47	1383015.32	Картометрический метод	1	-
239	352552.90	1383003.94	Картометрический метод	1	-
240	352567.32	1382989.55	Картометрический метод	1	-
241	352590.86	1382968.00	Картометрический метод	1	-
242	352571.04	1382945.91	Картометрический метод	1	-
243	352628.63	1382902.22	Картометрический метод	1	-
244	352679.58	1382864.81	Картометрический метод	1	-
245	352705.74	1382878.54	Картометрический метод	1	-
246	352722.11	1382868.51	Картометрический метод	1	-
247	352739.64	1382857.29	Картометрический метод	1	-

248	352795.53	1382815.62	Картометрический метод	1	-
249	352875.29	1382755.72	Картометрический метод	1	-
250	352913.73	1382810.80	Картометрический метод	1	-
251	353056.51	1382708.26	Картометрический метод	1	-
252	353031.64	1382672.72	Картометрический метод	1	-
253	353109.82	1382624.15	Картометрический метод	1	-
254	353140.03	1382659.69	Картометрический метод	1	-
255	353197.37	1382629.42	Картометрический метод	1	-
256	353209.93	1382641.33	Картометрический метод	1	-
257	353237.18	1382627.71	Картометрический метод	1	-
258	353266.79	1382616.45	Картометрический метод	1	-
259	353294.63	1382648.44	Картометрический метод	1	-
260	353264.42	1382680.42	Картометрический метод	1	-
261	353250.21	1382687.53	Картометрический метод	1	-
262	353267.98	1382706.49	Картометрический метод	1	-
263	353309.44	1382663.84	Картометрический метод	1	-
264	353323.66	1382675.68	Картометрический метод	1	-
265	353338.46	1382678.06	Картометрический метод	1	-
266	353346.16	1382684.57	Картометрический метод	1	-
267	353368.67	1382718.33	Картометрический метод	1	-
268	353399.48	1382737.29	Картометрический метод	1	-
269	353414.28	1382760.98	Картометрический метод	1	-
270	353452.19	1382791.78	Картометрический метод	1	-
271	353537.49	1382880.04	Картометрический метод	1	-
272	353567.70	1382903.74	Картометрический метод	1	-
273	353583.10	1382904.33	Картометрический метод	1	-
274	353599.09	1382927.43	Картометрический метод	1	-
275	353618.05	1382958.82	Картометрический метод	1	-

276	353647.07	1383005.02	Картометрический метод	1	-
277	353651.09	1383010.12	Картометрический метод	1	-
278	353598.57	1383044.02	Картометрический метод	1	-
279	353531.69	1383087.21	Картометрический метод	1	-
280	353501.27	1383106.77	Картометрический метод	1	-
281	353489.34	1383114.53	Картометрический метод	1	-
282	353474.00	1383108.93	Картометрический метод	1	-
283	353441.10	1383096.96	Картометрический метод	1	-
284	353420.60	1383086.07	Картометрический метод	1	-
285	353394.42	1383076.34	Картометрический метод	1	-
286	353345.85	1383070.40	Картометрический метод	1	-
287	353342.08	1383066.81	Картометрический метод	1	-
288	353335.79	1383071.20	Картометрический метод	1	-
289	353231.85	1383126.20	Картометрический метод	1	-
290	353171.00	1383158.06	Картометрический метод	1	-
291	353079.28	1383047.89	Картометрический метод	1	-
292	353066.28	1383057.52	Картометрический метод	1	-
293	353057.62	1383064.27	Картометрический метод	1	-
294	353046.28	1383071.94	Картометрический метод	1	-
295	353029.76	1383079.58	Картометрический метод	1	-
296	353019.71	1383083.54	Картометрический метод	1	-
297	353010.15	1383086.63	Картометрический метод	1	-
298	353001.26	1383088.29	Картометрический метод	1	-
299	352992.50	1383087.99	Картометрический метод	1	-
300	352985.47	1383087.21	Картометрический метод	1	-
301	352984.46	1383088.72	Картометрический метод	1	-
302	352997.04	1383103.02	Картометрический метод	1	-
303	353027.53	1383136.80	Картометрический метод	1	-

304	353082.62	1383190.01	Картометрический метод	1	-
305	353077.21	1383193.13	Картометрический метод	1	-
217	353023.41	1383141.16	Картометрический метод	1	-
Часть 3					
306	351487.81	1391313.49	Картометрический метод	1	-
307	351484.27	1391311.02	Картометрический метод	1	-
308	351324.62	1391237.44	Картометрический метод	1	-
309	351327.56	1391122.67	Картометрический метод	1	-
310	351498.24	1391174.17	Картометрический метод	1	-
311	351506.66	1391178.62	Картометрический метод	1	-
312	351533.61	1391133.70	Картометрический метод	1	-
313	351518.84	1391113.11	Картометрический метод	1	-
314	351485.74	1391102.08	Картометрический метод	1	-
315	351458.51	1391095.46	Картометрический метод	1	-
316	351434.97	1391067.50	Картометрический метод	1	-
317	351412.90	1391018.94	Картометрический метод	1	-
318	351393.77	1390980.68	Картометрический метод	1	-
319	351387.15	1390925.50	Картометрический метод	1	-
320	351383.89	1390891.23	Картометрический метод	1	-
321	351387.33	1390855.17	Картометрический метод	1	-
322	351380.88	1390817.24	Картометрический метод	1	-
323	351368.66	1390770.38	Картометрический метод	1	-
324	351343.56	1390730.40	Картометрический метод	1	-
325	351302.69	1390699.07	Картометрический метод	1	-
326	351292.79	1390687.91	Картометрический метод	1	-
327	351282.61	1390677.73	Картометрический метод	1	-
328	351278.77	1390665.85	Картометрический метод	1	-
329	351266.69	1390666.23	Картометрический метод	1	-
330	351238.37	1390677.37	Картометрический метод	1	-

331	351218.73	1390677.30	Картометрический метод	1	-
332	351216.46	1390654.76	Картометрический метод	1	-
333	351190.72	1390603.26	Картометрический метод	1	-
334	351187.77	1390585.60	Картометрический метод	1	-
335	351187.77	1390558.38	Картометрический метод	1	-
336	351186.30	1390537.05	Картометрический метод	1	-
337	351182.62	1390520.12	Картометрический метод	1	-
338	351176.74	1390514.24	Картометрический метод	1	-
339	351115.67	1390470.10	Картометрический метод	1	-
340	351067.85	1390440.67	Картометрический метод	1	-
341	351023.71	1390413.45	Картометрический метод	1	-
342	350855.55	1390408.85	Картометрический метод	1	-
343	350839.50	1390408.24	Картометрический метод	1	-
344	350831.25	1390407.93	Картометрический метод	1	-
345	350766.58	1390388.43	Картометрический метод	1	-
346	350756.28	1390428.16	Картометрический метод	1	-
347	350677.56	1390400.20	Картометрический метод	1	-
348	350660.63	1390449.50	Картометрический метод	1	-
349	350608.40	1390450.23	Картометрический метод	1	-
350	350601.41	1390446.56	Картометрический метод	1	-
351	350592.58	1390444.35	Картометрический метод	1	-
352	350587.43	1390441.40	Картометрический метод	1	-
353	350588.90	1390423.75	Картометрический метод	1	-
354	350588.90	1390413.45	Картометрический метод	1	-
355	350552.85	1390402.41	Картометрический метод	1	-
356	350558.00	1390355.32	Картометрический метод	1	-
357	350567.57	1390355.32	Картометрический метод	1	-
358	350596.26	1390363.42	Картометрический метод	1	-

359	350605.09	1390347.23	Картометрический метод	1	-
360	350595.52	1390317.80	Картометрический метод	1	-
361	350595.52	1390297.21	Картометрический метод	1	-
362	350552.12	1390294.26	Картометрический метод	1	-
363	350552.61	1390234.62	Картометрический метод	1	-
364	350421.90	1390245.70	Картометрический метод	1	-
365	350399.83	1390248.65	Картометрический метод	1	-
366	350366.72	1390341.71	Картометрический метод	1	-
367	350358.99	1390376.66	Картометрический метод	1	-
368	350343.17	1390381.07	Картометрический метод	1	-
369	350314.85	1390388.80	Картометрический метод	1	-
370	350309.70	1390393.22	Картометрический метод	1	-
371	350273.65	1390403.15	Картометрический метод	1	-
372	350254.15	1390403.88	Картометрический метод	1	-
373	350221.41	1390419.70	Картометрический метод	1	-
374	350212.86	1390429.86	Картометрический метод	1	-
375	350209.56	1390391.04	Картометрический метод	1	-
376	350171.92	1390396.02	Картометрический метод	1	-
377	350138.59	1390405.87	Картометрический метод	1	-
378	350174.25	1390327.24	Картометрический метод	1	-
379	350194.31	1390271.38	Картометрический метод	1	-
380	350195.17	1390267.75	Картометрический метод	1	-
381	350197.73	1390256.98	Картометрический метод	1	-
382	350205.53	1390221.24	Картометрический метод	1	-
383	350237.36	1390120.20	Картометрический метод	1	-
384	350253.96	1390072.91	Картометрический метод	1	-
385	350291.26	1390066.79	Картометрический метод	1	-
386	350373.21	1390063.89	Картометрический метод	1	-

387	350474.82	1390075.02	Картометрический метод	1	-
388	350508.68	1390074.30	Картометрический метод	1	-
389	350545.60	1390076.61	Картометрический метод	1	-
390	350548.61	1390077.17	Картометрический метод	1	-
391	350644.86	1390095.04	Картометрический метод	1	-
392	350719.70	1390080.24	Картометрический метод	1	-
393	350880.91	1390068.68	Картометрический метод	1	-
394	350986.05	1390060.53	Картометрический метод	1	-
395	351114.09	1390060.04	Картометрический метод	1	-
396	351121.26	1390051.13	Картометрический метод	1	-
397	351093.25	1389997.01	Картометрический метод	1	-
398	351075.10	1389959.04	Картометрический метод	1	-
399	351060.87	1389933.42	Картометрический метод	1	-
400	351051.64	1389913.04	Картометрический метод	1	-
401	350998.46	1389800.48	Картометрический метод	1	-
402	350969.67	1389739.93	Картометрический метод	1	-
403	350953.29	1389704.19	Картометрический метод	1	-
404	350947.34	1389670.45	Картометрический метод	1	-
405	350949.09	1389656.06	Картометрический метод	1	-
406	350997.95	1389629.61	Картометрический метод	1	-
407	351122.48	1389575.28	Картометрический метод	1	-
408	351129.02	1389550.13	Картометрический метод	1	-
409	351144.37	1389544.87	Картометрический метод	1	-
410	351239.63	1389532.97	Картометрический метод	1	-
411	351271.82	1389533.84	Картометрический метод	1	-
412	351298.74	1389536.22	Картометрический метод	1	-
413	351361.69	1389542.21	Картометрический метод	1	-
414	351369.32	1389542.94	Картометрический метод	1	-

415	351374.57	1389543.44	Картометрический метод	1	-
416	351383.97	1389544.33	Картометрический метод	1	-
417	351492.69	1389539.83	Картометрический метод	1	-
418	351507.54	1389539.21	Картометрический метод	1	-
419	351524.99	1389538.83	Картометрический метод	1	-
420	351541.29	1389538.54	Картометрический метод	1	-
421	351550.00	1389538.39	Картометрический метод	1	-
422	351580.50	1389548.23	Картометрический метод	1	-
423	351594.72	1389553.51	Картометрический метод	1	-
424	351596.12	1389555.39	Картометрический метод	1	-
425	351597.59	1389556.99	Картометрический метод	1	-
426	351600.48	1389559.36	Картометрический метод	1	-
427	351609.75	1389563.98	Картометрический метод	1	-
428	351621.29	1389567.61	Картометрический метод	1	-
429	351636.51	1389570.59	Картометрический метод	1	-
430	351661.70	1389570.55	Картометрический метод	1	-
431	351679.15	1389570.76	Картометрический метод	1	-
432	351678.18	1389566.62	Картометрический метод	1	-
433	351677.52	1389556.70	Картометрический метод	1	-
434	351685.20	1389511.72	Картометрический метод	1	-
435	351703.72	1389514.47	Картометрический метод	1	-
436	351724.12	1389511.99	Картометрический метод	1	-
437	351833.99	1389517.63	Картометрический метод	1	-
438	352059.99	1389529.23	Картометрический метод	1	-
439	352157.58	1389534.18	Картометрический метод	1	-
440	352169.62	1389535.11	Картометрический метод	1	-
441	352177.45	1389535.71	Картометрический метод	1	-
442	352178.46	1389535.79	Картометрический метод	1	-

443	352187.31	1389496.81	Картометрический метод	1	-
444	352197.03	1389490.08	Картометрический метод	1	-
445	352234.05	1389496.44	Картометрический метод	1	-
446	352234.88	1389495.22	Картометрический метод	1	-
447	352441.28	1389532.00	Картометрический метод	1	-
448	352545.85	1389555.83	Картометрический метод	1	-
449	352548.17	1389605.25	Картометрический метод	1	-
450	352552.73	1389702.52	Картометрический метод	1	-
451	352562.26	1389828.92	Картометрический метод	1	-
452	352565.19	1389833.50	Картометрический метод	1	-
453	352589.95	1389847.30	Картометрический метод	1	-
454	352644.99	1389867.43	Картометрический метод	1	-
455	352675.38	1389896.84	Картометрический метод	1	-
456	352715.30	1389924.53	Картометрический метод	1	-
457	352738.11	1389948.73	Картометрический метод	1	-
458	352754.01	1389987.58	Картометрический метод	1	-
459	352766.72	1390139.89	Картометрический метод	1	-
460	352766.85	1390155.38	Картометрический метод	1	-
461	352767.29	1390168.51	Картометрический метод	1	-
462	352773.05	1390206.75	Картометрический метод	1	-
463	352778.45	1390263.71	Картометрический метод	1	-
464	352778.12	1390317.33	Картометрический метод	1	-
465	352867.32	1390344.55	Картометрический метод	1	-
466	352972.96	1390360.54	Картометрический метод	1	-
467	353030.12	1390363.16	Картометрический метод	1	-
468	353097.58	1390373.85	Картометрический метод	1	-
469	353150.37	1390431.33	Картометрический метод	1	-
470	353254.78	1390468.49	Картометрический метод	1	-

471	353365.66	1390505.21	Картометрический метод	1	-
472	353580.98	1390569.03	Картометрический метод	1	-
473	353611.35	1390575.44	Картометрический метод	1	-
474	353611.48	1390578.14	Картометрический метод	1	-
475	353606.70	1390602.20	Картометрический метод	1	-
476	353599.94	1390636.25	Картометрический метод	1	-
477	353560.16	1390766.87	Картометрический метод	1	-
478	353522.61	1390890.19	Картометрический метод	1	-
479	353518.67	1390897.85	Картометрический метод	1	-
480	353534.90	1390903.56	Картометрический метод	1	-
481	353556.45	1390910.41	Картометрический метод	1	-
482	353571.48	1390915.61	Картометрический метод	1	-
483	353603.03	1390927.44	Картометрический метод	1	-
484	353614.69	1390932.63	Картометрический метод	1	-
485	353613.49	1390935.92	Картометрический метод	1	-
486	353582.46	1390924.71	Картометрический метод	1	-
487	353580.44	1390924.55	Картометрический метод	1	-
488	353578.30	1390925.06	Картометрический метод	1	-
489	353574.56	1390927.48	Картометрический метод	1	-
490	353574.19	1390927.87	Картометрический метод	1	-
491	353569.02	1390925.28	Картометрический метод	1	-
492	353568.58	1390923.48	Картометрический метод	1	-
493	353567.70	1390921.60	Картометрический метод	1	-
494	353566.44	1390920.07	Картометрический метод	1	-
495	353563.19	1390917.63	Картометрический метод	1	-
496	353554.70	1390914.39	Картометрический метод	1	-
497	353550.30	1390912.90	Картометрический метод	1	-
498	353530.69	1390906.02	Картометрический метод	1	-

499	353517.80	1390899.55	Картометрический метод	1	-
500	353490.81	1390889.63	Картометрический метод	1	-
501	353461.22	1390878.76	Картометрический метод	1	-
502	353378.97	1390848.56	Картометрический метод	1	-
503	353327.67	1390829.72	Картометрический метод	1	-
504	353298.37	1390818.96	Картометрический метод	1	-
505	353217.99	1390789.44	Картометрический метод	1	-
506	353126.78	1390788.33	Картометрический метод	1	-
507	353115.05	1390784.07	Картометрический метод	1	-
508	353101.83	1390781.87	Картометрический метод	1	-
509	353070.70	1390781.32	Картометрический метод	1	-
510	353063.27	1390783.31	Картометрический метод	1	-
511	353055.63	1390786.09	Картометрический метод	1	-
512	353040.45	1390792.53	Картометрический метод	1	-
513	353032.49	1390797.10	Картометрический метод	1	-
514	353017.80	1390807.30	Картометрический метод	1	-
515	353010.31	1390814.64	Картометрический метод	1	-
516	352975.70	1390848.54	Картометрический метод	1	-
517	352949.53	1390869.19	Картометрический метод	1	-
518	352942.85	1390871.47	Картометрический метод	1	-
519	352917.99	1390881.72	Картометрический метод	1	-
520	352845.20	1390902.07	Картометрический метод	1	-
521	352795.62	1390922.91	Картометрический метод	1	-
522	352754.94	1390944.00	Картометрический метод	1	-
523	352734.04	1390945.26	Картометрический метод	1	-
524	352703.52	1390940.71	Картометрический метод	1	-
525	352683.05	1390933.08	Картометрический метод	1	-
526	352656.23	1390920.59	Картометрический метод	1	-

527	352643.97	1390918.10	Картометрический метод	1	-
528	352631.79	1390917.03	Картометрический метод	1	-
529	352620.93	1390918.31	Картометрический метод	1	-
530	352591.09	1390934.05	Картометрический метод	1	-
531	352581.60	1390939.06	Картометрический метод	1	-
532	352565.30	1390954.43	Картометрический метод	1	-
533	352557.69	1390965.19	Картометрический метод	1	-
534	352539.65	1390996.76	Картометрический метод	1	-
535	352532.34	1391001.11	Картометрический метод	1	-
536	352526.50	1391002.32	Картометрический метод	1	-
537	352505.28	1391020.45	Картометрический метод	1	-
538	352502.35	1391022.95	Картометрический метод	1	-
539	352498.89	1391025.91	Картометрический метод	1	-
540	352484.38	1391036.10	Картометрический метод	1	-
541	352479.98	1391039.20	Картометрический метод	1	-
542	352468.31	1391041.80	Картометрический метод	1	-
543	352449.24	1391039.38	Картометрический метод	1	-
544	352439.96	1391036.91	Картометрический метод	1	-
545	352424.48	1391036.96	Картометрический метод	1	-
546	352402.46	1391046.31	Картометрический метод	1	-
547	352393.79	1391050.49	Картометрический метод	1	-
548	352376.30	1391053.73	Картометрический метод	1	-
549	352364.71	1391055.88	Картометрический метод	1	-
550	352344.96	1391056.85	Картометрический метод	1	-
551	352333.91	1391057.78	Картометрический метод	1	-
552	352290.09	1391063.94	Картометрический метод	1	-
553	352249.11	1391064.23	Картометрический метод	1	-
554	352237.75	1391065.07	Картометрический метод	1	-

555	352215.56	1391068.86	Картометрический метод	1	-
556	352199.39	1391073.57	Картометрический метод	1	-
557	352184.94	1391079.31	Картометрический метод	1	-
558	352168.77	1391085.58	Картометрический метод	1	-
559	352142.66	1391095.69	Картометрический метод	1	-
560	352127.82	1391101.08	Картометрический метод	1	-
561	352097.45	1391112.10	Картометрический метод	1	-
562	352052.22	1391125.58	Картометрический метод	1	-
563	352005.85	1391132.84	Картометрический метод	1	-
564	351975.89	1391142.17	Картометрический метод	1	-
565	351959.79	1391149.80	Картометрический метод	1	-
566	351918.04	1391170.39	Картометрический метод	1	-
567	351868.45	1391186.83	Картометрический метод	1	-
568	351782.97	1391207.57	Картометрический метод	1	-
569	351733.75	1391217.02	Картометрический метод	1	-
570	351709.10	1391220.59	Картометрический метод	1	-
571	351672.76	1391221.98	Картометрический метод	1	-
572	351655.62	1391224.86	Картометрический метод	1	-
573	351650.03	1391225.95	Картометрический метод	1	-
574	351640.09	1391231.89	Картометрический метод	1	-
575	351631.96	1391236.76	Картометрический метод	1	-
576	351620.34	1391244.92	Картометрический метод	1	-
577	351613.05	1391250.05	Картометрический метод	1	-
578	351556.15	1391266.54	Картометрический метод	1	-
579	351543.03	1391272.61	Картометрический метод	1	-
580	351524.09	1391281.38	Картометрический метод	1	-
581	351521.30	1391284.97	Картометрический метод	1	-
582	351507.38	1391292.88	Картометрический метод	1	-

583	351503.62	1391295.02	Картометрический метод	1	-
306	351487.81	1391313.49	Картометрический метод	1	-
584	352407.19	1390650.92	Картометрический метод	1	-
585	352407.05	1390648.20	Картометрический метод	1	-
586	352404.21	1390648.27	Картометрический метод	1	-
587	352404.42	1390650.97	Картометрический метод	1	-
584	352407.19	1390650.92	Картометрический метод	1	-
588	351401.39	1389826.08	Картометрический метод	1	-
589	351400.20	1389820.92	Картометрический метод	1	-
590	351395.04	1389822.11	Картометрический метод	1	-
591	351396.23	1389827.28	Картометрический метод	1	-
588	351401.39	1389826.08	Картометрический метод	1	-
592	352225.59	1390393.73	Картометрический метод	1	-
593	352221.57	1390393.66	Картометрический метод	1	-
594	352221.48	1390399.16	Картометрический метод	1	-
595	352225.55	1390399.21	Картометрический метод	1	-
592	352225.59	1390393.73	Картометрический метод	1	-
596	352572.61	1389918.21	Картометрический метод	1	-
597	352571.85	1389914.56	Картометрический метод	1	-
598	352568.18	1389915.58	Картометрический метод	1	-
599	352568.87	1389919.31	Картометрический метод	1	-
596	352572.61	1389918.21	Картометрический метод	1	-
600	351878.14	1390371.57	Картометрический метод	1	-
601	351874.24	1390370.42	Картометрический метод	1	-
602	351872.83	1390375.53	Картометрический метод	1	-
603	351876.80	1390376.69	Картометрический метод	1	-
600	351878.14	1390371.57	Картометрический метод	1	-
604	352071.62	1390121.24	Картометрический метод	1	-

605	352091.10	1390119.76	Картометрический метод	1	-
606	352125.19	1390116.92	Картометрический метод	1	-
607	352137.73	1389962.79	Картометрический метод	1	-
608	352000.07	1389950.64	Картометрический метод	1	-
609	352043.91	1390055.17	Картометрический метод	1	-
610	352007.16	1390063.01	Картометрический метод	1	-
611	352031.59	1390143.92	Картометрический метод	1	-
604	352071.62	1390121.24	Картометрический метод	1	-
612	352162.89	1390797.16	Картометрический метод	1	-
613	352222.27	1390888.33	Картометрический метод	1	-
614	352227.16	1390896.37	Картометрический метод	1	-
615	352271.29	1390872.76	Картометрический метод	1	-
616	352266.84	1390864.27	Картометрический метод	1	-
617	352216.72	1390766.52	Картометрический метод	1	-
618	352194.40	1390732.82	Картометрический метод	1	-
619	352183.75	1390712.85	Картометрический метод	1	-
620	352179.73	1390705.26	Картометрический метод	1	-
621	352153.70	1390725.93	Картометрический метод	1	-
622	352136.59	1390705.45	Картометрический метод	1	-
623	352133.62	1390703.85	Картометрический метод	1	-
624	352114.07	1390693.33	Картометрический метод	1	-
625	352112.53	1390692.46	Картометрический метод	1	-
626	352118.45	1390673.52	Картометрический метод	1	-
627	352129.48	1390627.17	Картометрический метод	1	-
628	352130.22	1390591.86	Картометрический метод	1	-
629	352131.69	1390535.94	Картометрический метод	1	-
630	352136.84	1390477.09	Картометрический метод	1	-
631	352148.10	1390449.86	Картометрический метод	1	-

632	352146.91	1390444.42	Картометрический метод	1	-
633	352144.57	1390433.68	Картометрический метод	1	-
634	352145.67	1390415.65	Картометрический метод	1	-
635	352143.83	1390388.06	Картометрический метод	1	-
636	352142.22	1390384.12	Картометрический метод	1	-
637	352109.70	1390363.40	Картометрический метод	1	-
638	352097.19	1390359.16	Картометрический метод	1	-
639	352072.45	1390358.91	Картометрический метод	1	-
640	352074.01	1390367.80	Картометрический метод	1	-
641	352083.45	1390423.09	Картометрический метод	1	-
642	352086.08	1390435.89	Картометрический метод	1	-
643	352088.29	1390443.61	Картометрический метод	1	-
644	352109.99	1390445.45	Картометрический метод	1	-
645	352123.28	1390445.08	Картометрический метод	1	-
646	352121.95	1390461.45	Картометрический метод	1	-
647	352119.00	1390476.72	Картометрический метод	1	-
648	352109.99	1390489.59	Картометрический метод	1	-
649	352107.04	1390529.32	Картометрический метод	1	-
650	352104.47	1390562.43	Картометрический метод	1	-
651	352108.89	1390576.78	Картометрический метод	1	-
652	352111.46	1390595.90	Картометрический метод	1	-
653	352107.41	1390630.12	Картометрический метод	1	-
654	352102.63	1390667.27	Картометрический метод	1	-
655	352092.33	1390711.41	Картометрический метод	1	-
656	352079.09	1390742.31	Картометрический метод	1	-
657	352059.22	1390772.84	Картометрический метод	1	-
658	352043.04	1390795.28	Картометрический метод	1	-
659	352028.69	1390802.64	Картометрический метод	1	-

660	352012.88	1390784.25	Картометрический метод	1	-
661	352005.52	1390787.19	Картометрический метод	1	-
662	351991.17	1390805.21	Картометрический метод	1	-
663	351983.08	1390815.15	Картометрический метод	1	-
664	351986.02	1390823.97	Картометрический метод	1	-
665	351998.90	1390836.11	Картометрический метод	1	-
666	352000.37	1390840.53	Картометрический метод	1	-
667	351989.70	1390853.77	Картометрический метод	1	-
668	351977.56	1390864.07	Картометрический метод	1	-
669	351967.26	1390879.89	Картометрический метод	1	-
670	351950.71	1390896.08	Картометрический метод	1	-
671	351934.52	1390914.84	Картометрический метод	1	-
672	351924.59	1390936.17	Картометрический метод	1	-
673	351918.70	1390946.84	Картометрический метод	1	-
674	351892.59	1390995.76	Картометрический метод	1	-
675	351873.10	1391031.43	Картометрический метод	1	-
676	351887.07	1391033.28	Картометрический метод	1	-
677	351890.75	1391027.40	Картометрический метод	1	-
678	351903.62	1391000.91	Картометрический метод	1	-
679	351912.45	1390975.53	Картометрический метод	1	-
680	351916.28	1390958.92	Картометрический метод	1	-
681	351933.57	1390942.97	Картометрический метод	1	-
682	351942.98	1390947.58	Картометрический метод	1	-
683	351947.77	1390947.21	Картометрический метод	1	-
684	351950.71	1390946.47	Картометрический метод	1	-
685	351950.34	1390942.79	Картометрический метод	1	-
686	351946.66	1390938.01	Картометрический метод	1	-
687	351945.19	1390930.65	Картометрический метод	1	-

688	351955.49	1390914.83	Картометрический метод	1	-
689	351961.74	1390911.16	Картометрический метод	1	-
690	351966.89	1390912.26	Картометрический метод	1	-
691	351983.45	1390938.01	Картометрический метод	1	-
692	351987.86	1390938.01	Картометрический метод	1	-
693	351989.70	1390936.54	Картометрический метод	1	-
694	351989.70	1390930.65	Картометрический метод	1	-
695	351986.02	1390925.50	Картометрический метод	1	-
696	351983.08	1390917.04	Картометрический метод	1	-
697	351977.56	1390904.90	Картометрический метод	1	-
698	351973.88	1390896.44	Картометрический метод	1	-
699	351986.02	1390885.04	Картометрический метод	1	-
700	351997.06	1390870.33	Картометрический метод	1	-
701	352013.61	1390854.51	Картометрический метод	1	-
702	352022.07	1390844.94	Картометрический метод	1	-
703	352028.32	1390842.74	Картометрический метод	1	-
704	352044.51	1390862.97	Картометрический метод	1	-
705	352047.09	1390858.55	Картометрический метод	1	-
706	352048.19	1390848.62	Картометрический метод	1	-
707	352044.88	1390834.64	Картометрический метод	1	-
708	352047.45	1390821.03	Картометрический метод	1	-
709	352053.34	1390815.51	Картометрический метод	1	-
710	352065.85	1390818.09	Картометрический метод	1	-
711	352060.44	1390805.92	Картометрический метод	1	-
712	352066.22	1390797.86	Картометрический метод	1	-
713	352072.84	1390777.99	Картометрический метод	1	-
714	352100.06	1390732.38	Картометрический метод	1	-
715	352106.66	1390711.23	Картометрический метод	1	-

716	352107.49	1390711.99	Картометрический метод	1	-
717	352173.66	1390786.46	Картометрический метод	1	-
612	352162.89	1390797.16	Картометрический метод	1	-
718	352131.27	1390078.91	Картометрический метод	1	-
719	352128.64	1390078.56	Картометрический метод	1	-
720	352128.30	1390082.02	Картометрический метод	1	-
721	352130.93	1390082.37	Картометрический метод	1	-
718	352131.27	1390078.91	Картометрический метод	1	-
722	352511.38	1390314.02	Картометрический метод	1	-
723	352508.75	1390314.02	Картометрический метод	1	-
724	352508.75	1390316.51	Картометрический метод	1	-
725	352511.38	1390316.51	Картометрический метод	1	-
722	352511.38	1390314.02	Картометрический метод	1	-
726	351129.84	1390079.81	Картометрический метод	1	-
727	351124.26	1390079.33	Картометрический метод	1	-
728	351123.91	1390083.32	Картометрический метод	1	-
729	351129.49	1390083.80	Картометрический метод	1	-
726	351129.84	1390079.81	Картометрический метод	1	-
730	350199.40	1390273.32	Картометрический метод	1	-
731	350197.39	1390273.32	Картометрический метод	1	-
732	350197.39	1390275.26	Картометрический метод	1	-
733	350199.40	1390275.26	Картометрический метод	1	-
730	350199.40	1390273.32	Картометрический метод	1	-
734	351484.43	1390095.99	Картометрический метод	1	-
735	351482.61	1390089.73	Картометрический метод	1	-
736	351477.66	1390091.17	Картометрический метод	1	-
737	351479.48	1390097.43	Картометрический метод	1	-
734	351484.43	1390095.99	Картометрический метод	1	-

738	350892.71	1390220.26	Картометрический метод	1	-
739	350889.80	1390220.26	Картометрический метод	1	-
740	350889.80	1390223.44	Картометрический метод	1	-
741	350892.71	1390223.44	Картометрический метод	1	-
738	350892.71	1390220.26	Картометрический метод	1	-
742	350617.21	1390154.29	Картометрический метод	1	-
743	350612.51	1390121.36	Картометрический метод	1	-
744	350572.38	1390126.61	Картометрический метод	1	-
745	350578.19	1390159.82	Картометрический метод	1	-
742	350617.21	1390154.29	Картометрический метод	1	-
746	351910.02	1390196.06	Картометрический метод	1	-
747	351909.05	1390192.53	Картометрический метод	1	-
748	351904.55	1390193.78	Картометрический метод	1	-
749	351905.59	1390197.28	Картометрический метод	1	-
746	351910.02	1390196.06	Картометрический метод	1	-
750	351744.80	1390137.04	Картометрический метод	1	-
751	351728.96	1390137.04	Картометрический метод	1	-
752	351728.96	1390151.16	Картометрический метод	1	-
753	351744.80	1390151.16	Картометрический метод	1	-
750	351744.80	1390137.04	Картометрический метод	1	-
754	351973.09	1390349.63	Картометрический метод	1	-
755	351970.20	1390280.28	Картометрический метод	1	-
756	351969.47	1390273.29	Картометрический метод	1	-
757	351963.58	1390273.66	Картометрический метод	1	-
758	351959.54	1390229.15	Картометрический метод	1	-
759	351955.12	1390190.53	Картометрический метод	1	-
760	351900.86	1390200.29	Картометрический метод	1	-
761	351912.68	1390246.06	Картометрический метод	1	-

762	351922.29	1390296.28	Картометрический метод	1	-
763	351931.21	1390344.61	Картометрический метод	1	-
764	351934.13	1390348.27	Картометрический метод	1	-
765	351941.32	1390349.75	Картометрический метод	1	-
754	351973.09	1390349.63	Картометрический метод	1	-
766	351502.66	1390162.57	Картометрический метод	1	-
767	351498.61	1390145.28	Картометрический метод	1	-
768	351488.31	1390148.22	Картометрический метод	1	-
769	351492.36	1390165.14	Картометрический метод	1	-
766	351502.66	1390162.57	Картометрический метод	1	-
770	351669.34	1390177.00	Картометрический метод	1	-
771	351665.34	1390177.00	Картометрический метод	1	-
772	351665.34	1390181.00	Картометрический метод	1	-
773	351669.34	1390181.00	Картометрический метод	1	-
770	351669.34	1390177.00	Картометрический метод	1	-
774	351612.86	1390340.00	Картометрический метод	1	-
775	351612.75	1390317.50	Картометрический метод	1	-
776	351603.60	1390264.51	Картометрический метод	1	-
777	351610.24	1390263.34	Картометрический метод	1	-
778	351614.53	1390262.84	Картометрический метод	1	-
779	351612.72	1390256.03	Картометрический метод	1	-
780	351619.18	1390253.15	Картометрический метод	1	-
781	351618.82	1390249.67	Картометрический метод	1	-
782	351644.40	1390244.53	Картометрический метод	1	-
783	351627.47	1390179.25	Картометрический метод	1	-
784	351529.05	1390177.24	Картометрический метод	1	-
785	351516.31	1390176.71	Картометрический метод	1	-
786	351498.43	1390178.20	Картометрический метод	1	-

787	351481.11	1390182.16	Картометрический метод	1	-
788	351430.75	1390185.61	Картометрический метод	1	-
789	351398.73	1390185.28	Картометрический метод	1	-
790	351360.74	1390186.79	Картометрический метод	1	-
791	351369.53	1390206.12	Картометрический метод	1	-
792	351377.18	1390229.54	Картометрический метод	1	-
793	351382.61	1390255.79	Картометрический метод	1	-
794	351385.16	1390283.32	Картометрический метод	1	-
795	351384.87	1390305.79	Картометрический метод	1	-
796	351382.57	1390317.68	Картометрический метод	1	-
797	351382.36	1390320.54	Картометрический метод	1	-
798	351438.39	1390328.57	Картометрический метод	1	-
799	351515.57	1390334.00	Картометрический метод	1	-
800	351557.13	1390336.56	Картометрический метод	1	-
801	351581.38	1390436.62	Картометрический метод	1	-
802	351603.65	1390431.70	Картометрический метод	1	-
803	351630.37	1390440.68	Картометрический метод	1	-
804	351654.89	1390439.39	Картометрический метод	1	-
805	351703.88	1390436.25	Картометрический метод	1	-
806	351703.88	1390399.47	Картометрический метод	1	-
807	351711.94	1390398.85	Картометрический метод	1	-
808	351724.75	1390399.40	Картометрический метод	1	-
809	351724.41	1390410.20	Картометрический метод	1	-
810	351746.59	1390409.86	Картометрический метод	1	-
811	351753.91	1390413.91	Картометрический метод	1	-
812	351754.64	1390343.92	Картометрический метод	1	-
813	351796.53	1390346.15	Картометрический метод	1	-
814	351795.56	1390357.40	Картометрический метод	1	-

815	351794.16	1390370.34	Картометрический метод	1	-
816	351792.90	1390382.05	Картометрический метод	1	-
817	351821.96	1390386.22	Картометрический метод	1	-
818	351846.47	1390389.74	Картометрический метод	1	-
819	351849.90	1390389.50	Картометрический метод	1	-
820	351851.13	1390383.20	Картометрический метод	1	-
821	351854.82	1390363.39	Картометрический метод	1	-
822	351856.34	1390354.22	Картометрический метод	1	-
823	351859.10	1390348.19	Картометрический метод	1	-
824	351911.52	1390348.33	Картометрический метод	1	-
825	351920.08	1390347.72	Картометрический метод	1	-
826	351923.40	1390343.98	Картометрический метод	1	-
827	351924.01	1390341.76	Картометрический метод	1	-
828	351924.18	1390335.90	Картометрический метод	1	-
829	351922.62	1390323.54	Картометрический метод	1	-
830	351913.00	1390275.37	Картометрический метод	1	-
831	351895.52	1390204.87	Картометрический метод	1	-
832	351884.28	1390167.12	Картометрический метод	1	-
833	351809.32	1390176.11	Картометрический метод	1	-
834	351777.98	1390179.75	Картометрический метод	1	-
835	351742.79	1390180.73	Картометрический метод	1	-
836	351708.65	1390181.38	Картометрический метод	1	-
837	351710.14	1390216.10	Картометрический метод	1	-
838	351707.80	1390216.22	Картометрический метод	1	-
839	351709.35	1390256.08	Картометрический метод	1	-
840	351712.08	1390256.07	Картометрический метод	1	-
841	351713.48	1390290.66	Картометрический метод	1	-
842	351713.92	1390343.07	Картометрический метод	1	-

843	351703.62	1390342.83	Картометрический метод	1	-
844	351667.18	1390341.95	Картометрический метод	1	-
774	351612.86	1390340.00	Картометрический метод	1	-
Часть 4					
845	347211.11	1390655.13	Картометрический метод	1	-
846	347179.27	1390533.67	Картометрический метод	1	-
847	347102.55	1390551.94	Картометрический метод	1	-
848	347131.16	1390677.13	Картометрический метод	1	-
849	347104.08	1390684.58	Картометрический метод	1	-
850	347106.25	1390693.25	Картометрический метод	1	-
851	347082.40	1390738.79	Картометрический метод	1	-
852	346988.44	1390746.02	Картометрический метод	1	-
853	347002.17	1390826.97	Картометрический метод	1	-
854	347010.85	1390927.43	Картометрический метод	1	-
855	346879.59	1390948.41	Картометрический метод	1	-
856	346898.81	1391004.30	Картометрический метод	1	-
857	346924.28	1391080.37	Картометрический метод	1	-
858	346928.06	1391092.91	Картометрический метод	1	-
859	346914.11	1391098.77	Картометрический метод	1	-
860	346861.63	1391108.65	Картометрический метод	1	-
861	346740.83	1391115.41	Картометрический метод	1	-
862	346688.85	1391118.05	Картометрический метод	1	-
863	346531.83	1390830.58	Картометрический метод	1	-
864	346509.42	1390838.53	Картометрический метод	1	-
865	346459.55	1390655.67	Картометрический метод	1	-
866	346567.24	1390587.73	Картометрический метод	1	-
867	346580.25	1390346.32	Картометрический метод	1	-
868	346583.15	1390292.84	Картометрический метод	1	-
869	346582.42	1390246.58	Картометрический метод	1	-

870	346586.04	1390132.39	Картометрический метод	1	-
871	346599.05	1390059.38	Картометрический метод	1	-
872	346601.94	1390018.91	Картометрический метод	1	-
873	346584.59	1389914.11	Картометрический метод	1	-
874	346577.36	1389852.67	Картометрический метод	1	-
875	346560.74	1389813.64	Картометрический метод	1	-
876	346544.84	1389793.40	Картометрический метод	1	-
877	346516.95	1389770.14	Картометрический метод	1	-
878	346461.72	1389705.95	Картометрический метод	1	-
879	346403.90	1389659.69	Картометрический метод	1	-
880	346351.86	1389622.11	Картометрический метод	1	-
881	346298.38	1389598.98	Картометрический метод	1	-
882	346236.22	1389548.38	Картометрический метод	1	-
883	346210.62	1389530.95	Картометрический метод	1	-
884	346211.45	1389521.20	Картометрический метод	1	-
885	346198.41	1389510.21	Картометрический метод	1	-
886	346110.94	1389443.71	Картометрический метод	1	-
887	346157.59	1389399.91	Картометрический метод	1	-
888	346176.66	1389383.83	Картометрический метод	1	-
889	346188.54	1389367.13	Картометрический метод	1	-
890	346198.79	1389346.96	Картометрический метод	1	-
891	346211.64	1389335.17	Картометрический метод	1	-
892	346226.77	1389349.00	Картометрический метод	1	-
893	346324.48	1389429.56	Картометрический метод	1	-
894	346477.23	1389327.93	Картометрический метод	1	-
895	346556.55	1389378.28	Картометрический метод	1	-
896	346666.13	1389452.54	Картометрический метод	1	-
897	346680.43	1389454.63	Картометрический метод	1	-

898	346678.09	1389475.21	Картометрический метод	1	-
899	346688.94	1389500.20	Картометрический метод	1	-
900	346706.04	1389518.70	Картометрический метод	1	-
901	346729.37	1389532.20	Картометрический метод	1	-
902	346752.33	1389553.42	Картометрический метод	1	-
903	346768.83	1389574.91	Картометрический метод	1	-
904	346772.85	1389595.78	Картометрический метод	1	-
905	346778.92	1389617.12	Картометрический метод	1	-
906	346791.51	1389628.35	Картометрический метод	1	-
907	346795.84	1389629.46	Картометрический метод	1	-
908	346832.87	1389630.86	Картометрический метод	1	-
909	346845.80	1389616.78	Картометрический метод	1	-
910	346857.97	1389594.39	Картометрический метод	1	-
911	346871.69	1389563.02	Картометрический метод	1	-
912	346881.81	1389548.26	Картометрический метод	1	-
913	346889.75	1389548.82	Картометрический метод	1	-
914	346891.18	1389559.64	Картометрический метод	1	-
915	346896.74	1389589.19	Картометрический метод	1	-
916	346906.63	1389619.36	Картометрический метод	1	-
917	346918.17	1389634.70	Картометрический метод	1	-
918	346936.97	1389630.50	Картометрический метод	1	-
919	346950.60	1389623.56	Картометрический метод	1	-
920	346964.38	1389618.59	Картометрический метод	1	-
921	346968.21	1389631.56	Картометрический метод	1	-
922	346987.75	1389651.54	Картометрический метод	1	-
923	347022.81	1389678.84	Картометрический метод	1	-
924	347041.45	1389709.81	Картометрический метод	1	-
925	347067.63	1389752.02	Картометрический метод	1	-

926	347069.31	1389766.41	Картометрический метод	1	-
927	347058.92	1389808.61	Картометрический метод	1	-
928	347048.80	1389834.58	Картометрический метод	1	-
929	347030.32	1389864.21	Картометрический метод	1	-
930	347019.70	1389885.65	Картометрический метод	1	-
931	347016.98	1389964.13	Картометрический метод	1	-
932	347017.86	1389976.81	Картометрический метод	1	-
933	347017.75	1389982.13	Картометрический метод	1	-
934	347015.74	1390030.74	Картометрический метод	1	-
935	347024.29	1390072.89	Картометрический метод	1	-
936	347036.13	1390114.94	Картометрический метод	1	-
937	347040.12	1390137.27	Картометрический метод	1	-
938	347030.36	1390181.33	Картометрический метод	1	-
939	347016.09	1390233.57	Картометрический метод	1	-
940	347014.72	1390280.68	Картометрический метод	1	-
941	347018.19	1390295.50	Картометрический метод	1	-
942	347033.28	1390305.62	Картометрический метод	1	-
943	347070.20	1390306.55	Картометрический метод	1	-
944	347071.56	1390330.42	Картометрический метод	1	-
945	347115.76	1390324.76	Картометрический метод	1	-
946	347125.04	1390374.51	Картометрический метод	1	-
947	347344.73	1390366.84	Картометрический метод	1	-
948	347388.13	1390364.39	Картометрический метод	1	-
949	347381.63	1390391.14	Картометрический метод	1	-
950	347469.14	1390393.06	Картометрический метод	1	-
951	347481.98	1390483.27	Картометрический метод	1	-
952	347467.84	1390485.67	Картометрический метод	1	-
953	347432.22	1390491.39	Картометрический метод	1	-

954	347340.99	1390506.06	Картометрический метод	1	-
955	347350.91	1390563.88	Картометрический метод	1	-
956	347337.54	1390566.77	Картометрический метод	1	-
957	347348.38	1390617.36	Картометрический метод	1	-
845	347211.11	1390655.13	Картометрический метод	1	-
958	346941.26	1390541.27	Картометрический метод	1	-
959	346940.68	1390538.33	Картометрический метод	1	-
960	346939.28	1390538.61	Картометрический метод	1	-
961	346939.86	1390541.55	Картометрический метод	1	-
958	346941.26	1390541.27	Картометрический метод	1	-
962	346861.21	1389988.16	Картометрический метод	1	-
963	346859.08	1389992.98	Картометрический метод	1	-
964	346863.97	1389994.60	Картометрический метод	1	-
965	346865.71	1389990.20	Картометрический метод	1	-
962	346861.21	1389988.16	Картометрический метод	1	-
966	346940.79	1390535.26	Картометрический метод	1	-
967	346940.16	1390532.21	Картометрический метод	1	-
968	346937.22	1390532.83	Картометрический метод	1	-
969	346937.81	1390535.84	Картометрический метод	1	-
966	346940.79	1390535.26	Картометрический метод	1	-
970	346897.41	1390515.79	Картометрический метод	1	-
971	346896.62	1390512.80	Картометрический метод	1	-
972	346895.17	1390513.14	Картометрический метод	1	-
973	346895.98	1390516.17	Картометрический метод	1	-
970	346897.41	1390515.79	Картометрический метод	1	-
Часть 5					
974	347542.38	1390630.92	Картометрический метод	1	-
975	347526.87	1390633.04	Картометрический метод	1	-

976	347510.50	1390634.62	Картометрический метод	1	-
977	347512.27	1390648.85	Картометрический метод	1	-
978	347527.45	1390845.76	Картометрический метод	1	-
979	347529.35	1390892.40	Картометрический метод	1	-
980	347509.80	1390891.27	Картометрический метод	1	-
981	347490.43	1390890.66	Картометрический метод	1	-
982	347463.21	1390892.75	Картометрический метод	1	-
983	347412.09	1390895.83	Картометрический метод	1	-
984	347394.83	1390903.83	Картометрический метод	1	-
985	347330.48	1390933.30	Картометрический метод	1	-
986	347281.34	1390948.74	Картометрический метод	1	-
987	347273.08	1390951.95	Картометрический метод	1	-
988	347263.58	1390956.58	Картометрический метод	1	-
989	347220.57	1390981.36	Картометрический метод	1	-
990	347168.95	1390995.37	Картометрический метод	1	-
991	347163.40	1390980.16	Картометрический метод	1	-
992	347126.02	1390922.94	Картометрический метод	1	-
993	347113.46	1390900.78	Картометрический метод	1	-
994	347106.84	1390887.55	Картометрический метод	1	-
995	347106.51	1390884.58	Картометрический метод	1	-
996	347107.17	1390880.94	Картометрический метод	1	-
997	347114.78	1390872.01	Картометрический метод	1	-
998	347126.68	1390861.42	Картометрический метод	1	-
999	347210.69	1390798.58	Картометрический метод	1	-
1000	347246.08	1390774.11	Картометрический метод	1	-
1001	347342.10	1390693.34	Картометрический метод	1	-
1002	347347.70	1390689.04	Картометрический метод	1	-
1003	347353.25	1390684.79	Картометрический метод	1	-

1004	347361.16	1390677.61	Картометрический метод	1	-
1005	347370.01	1390670.05	Картометрический метод	1	-
1006	347379.62	1390661.92	Картометрический метод	1	-
1007	347385.61	1390656.47	Картометрический метод	1	-
1008	347398.24	1390646.48	Картометрический метод	1	-
1009	347407.73	1390641.44	Картометрический метод	1	-
1010	347417.79	1390637.92	Картометрический метод	1	-
1011	347429.37	1390635.38	Картометрический метод	1	-
1012	347437.54	1390634.39	Картометрический метод	1	-
1013	347449.73	1390633.54	Картометрический метод	1	-
1014	347461.01	1390633.54	Картометрический метод	1	-
1015	347475.33	1390633.02	Картометрический метод	1	-
1016	347487.61	1390632.20	Картометрический метод	1	-
1017	347504.62	1390630.77	Картометрический метод	1	-
1018	347517.60	1390629.37	Картометрический метод	1	-
1019	347535.59	1390627.39	Картометрический метод	1	-
974	347542.38	1390630.92	Картометрический метод	1	-
Часть 6					
1020	348405.22	1390143.08	Картометрический метод	1	-
1021	348380.42	1390195.06	Картометрический метод	1	-
1022	348331.17	1390301.15	Картометрический метод	1	-
1023	348318.88	1390333.68	Картометрический метод	1	-
1024	348279.85	1390433.78	Картометрический метод	1	-
1025	348312.39	1390472.82	Картометрический метод	1	-
1026	348188.74	1390499.08	Картометрический метод	1	-
1027	348218.83	1390635.36	Картометрический метод	1	-
1028	348195.95	1390633.24	Картометрический метод	1	-
1029	348160.22	1390637.52	Картометрический метод	1	-

1030	348141.48	1390643.61	Картометрический метод	1	-
1031	348101.47	1390658.60	Картометрический метод	1	-
1032	348050.38	1390668.67	Картометрический метод	1	-
1033	348003.69	1390680.70	Картометрический метод	1	-
1034	347977.97	1390689.44	Картометрический метод	1	-
1035	347970.61	1390690.13	Картометрический метод	1	-
1036	347943.84	1390695.91	Картометрический метод	1	-
1037	347928.59	1390701.04	Картометрический метод	1	-
1038	347905.08	1390711.45	Картометрический метод	1	-
1039	347888.49	1390718.26	Картометрический метод	1	-
1040	347842.87	1390750.94	Картометрический метод	1	-
1041	347762.72	1390796.42	Картометрический метод	1	-
1042	347743.07	1390813.94	Картометрический метод	1	-
1043	347721.84	1390833.14	Картометрический метод	1	-
1044	347712.13	1390842.92	Картометрический метод	1	-
1045	347696.24	1390857.45	Картометрический метод	1	-
1046	347659.71	1390714.22	Картометрический метод	1	-
1047	347643.31	1390640.71	Картометрический метод	1	-
1048	347637.42	1390623.26	Картометрический метод	1	-
1049	347668.60	1390618.86	Картометрический метод	1	-
1050	347681.53	1390616.12	Картометрический метод	1	-
1051	347679.98	1390598.21	Картометрический метод	1	-
1052	347674.21	1390531.52	Картометрический метод	1	-
1053	347693.06	1390475.63	Картометрический метод	1	-
1054	347696.04	1390464.38	Картометрический метод	1	-
1055	347697.36	1390452.48	Картометрический метод	1	-
1056	347694.05	1390420.40	Картометрический метод	1	-
1057	347694.05	1390406.84	Картометрический метод	1	-

1058	347695.70	1390400.55	Картометрический метод	1	-
1059	347715.01	1390375.24	Картометрический метод	1	-
1060	347539.01	1390368.73	Картометрический метод	1	-
1061	347569.46	1390300.73	Картометрический метод	1	-
1062	347563.59	1390301.15	Картометрический метод	1	-
1063	347525.28	1390304.77	Картометрический метод	1	-
1064	347504.32	1390303.32	Картометрический метод	1	-
1065	347486.25	1390300.43	Картометрический метод	1	-
1066	347476.13	1390295.37	Картометрический метод	1	-
1067	347467.46	1390288.86	Картометрический метод	1	-
1068	347465.93	1390282.77	Картометрический метод	1	-
1069	347473.92	1390277.82	Картометрический метод	1	-
1070	347494.18	1390247.56	Картометрический метод	1	-
1071	347516.00	1390163.13	Картометрический метод	1	-
1072	347517.52	1390125.49	Картометрический метод	1	-
1073	347528.70	1390085.85	Картометрический метод	1	-
1074	347545.17	1390040.98	Картометрический метод	1	-
1075	347553.60	1390013.69	Картометрический метод	1	-
1076	347555.66	1389997.15	Картометрический метод	1	-
1077	347683.89	1390045.23	Картометрический метод	1	-
1078	347769.57	1389853.91	Картометрический метод	1	-
1079	347780.69	1389828.51	Картометрический метод	1	-
1080	347820.96	1389737.05	Картометрический метод	1	-
1081	347854.76	1389663.49	Картометрический метод	1	-
1082	347875.14	1389620.24	Картометрический метод	1	-
1083	347891.54	1389591.41	Картометрический метод	1	-
1084	347896.01	1389586.44	Картометрический метод	1	-
1085	347905.07	1389576.25	Картометрический метод	1	-

1086	348035.12	1389586.75	Картометрический метод	1	-
1087	348067.88	1389595.81	Картометрический метод	1	-
1088	348074.77	1389597.71	Картометрический метод	1	-
1089	348081.24	1389599.50	Картометрический метод	1	-
1090	348090.99	1389576.55	Картометрический метод	1	-
1091	348097.47	1389561.28	Картометрический метод	1	-
1092	348112.23	1389533.41	Картометрический метод	1	-
1093	348129.75	1389508.21	Картометрический метод	1	-
1094	348145.13	1389493.75	Картометрический метод	1	-
1095	348170.02	1389486.46	Картометрический метод	1	-
1096	348240.64	1389478.36	Картометрический метод	1	-
1097	348276.29	1389470.83	Картометрический метод	1	-
1098	348297.77	1389469.68	Картометрический метод	1	-
1099	348360.32	1389472.06	Картометрический метод	1	-
1100	348368.27	1389472.36	Картометрический метод	1	-
1101	348349.96	1389581.27	Картометрический метод	1	-
1102	348313.82	1389588.50	Картометрический метод	1	-
1103	348302.26	1389692.58	Картометрический метод	1	-
1104	348269.01	1389696.92	Картометрический метод	1	-
1105	348187.34	1389897.85	Картометрический метод	1	-
1106	348099.16	1390098.05	Картометрический метод	1	-
1020	348405.22	1390143.08	Картометрический метод	1	-
1107	347855.92	1390313.11	Картометрический метод	1	-
1108	347855.57	1390310.92	Картометрический метод	1	-
1109	347853.98	1390311.11	Картометрический метод	1	-
1110	347854.34	1390313.32	Картометрический метод	1	-
1107	347855.92	1390313.11	Картометрический метод	1	-
1111	347852.92	1390309.53	Картометрический метод	1	-

1112	347852.70	1390307.15	Картометрический метод	1	-
1113	347851.10	1390307.38	Картометрический метод	1	-
1114	347851.29	1390309.71	Картометрический метод	1	-
1111	347852.92	1390309.53	Картометрический метод	1	-
1115	347821.10	1390200.80	Картометрический метод	1	-
1116	347816.81	1390200.80	Картометрический метод	1	-
1117	347816.81	1390204.95	Картометрический метод	1	-
1118	347821.10	1390204.95	Картометрический метод	1	-
1115	347821.10	1390200.80	Картометрический метод	1	-
1119	347496.20	1390275.90	Картометрический метод	1	-
1120	347493.22	1390272.64	Картометрический метод	1	-
1121	347489.01	1390276.24	Картометрический метод	1	-
1122	347491.98	1390279.36	Картометрический метод	1	-
1119	347496.20	1390275.90	Картометрический метод	1	-

Раздел 3

Сведения о местоположении измененных (уточненных) границ объекта

1. Система координат -

2. Сведения о характерных точках границ объекта

Обозначение характерных точек границ	Существующие координаты, м		Измененные (уточненные) координаты, м		Метод определения координат характерной точки	Средняя квадратическая погрешность положения характерной точки (Mt), м	Описание обозначения точки на местности (при наличии)
	X	Y	X	Y			
1	2	3	4	5	6	7	8
-	-	-	-	-	-	-	

3. Сведения о характерных точках части (частей) границы объекта

Обозначение характерных точек части границы	Существующие координаты, м		Измененные (уточненные) координаты, м		Метод определения координат характерной точки	Средняя квадратическая погрешность положения характерной точки (Mt), м	Описание обозначения точки на местности (при наличии)
	X	Y	X	Y			
1	2	3	4	5	6	7	8
-	-	-	-	-	-	-	

ТЕКСТОВОЕ ОПИСАНИЕ местоположения границ населенных пунктов, территориальных зон		
Прохождение границы		Описание прохождения границы
от точки	до точки	
1	2	3
-	-	-

Приложение 2
к правилам землепользования и застройки
сельского поселения Каверинский сельсовет
Добринского муниципального района
Липецкой области

ГРАФИЧЕСКОЕ ОПИСАНИЕ
местоположения границ населенных пунктов, территориальных зон, особо охраняемых природных территорий, зон с особыми условиями использования территории

Территориальная зона И-1 - Зона инженерных объектов

(наименование объекта, местоположение границ которого описано (далее - объект))

Раздел 1

Сведения об объекте

№ п/п	Характеристики объекта	Описание характеристик
1	2	3
1.	Местоположение объекта	Липецкая область, Добринский муниципальный район, сельское поселение Каверинский сельсовет
2.	Площадь объекта +/- величина погрешности определения площади (Р +/- Дельта Р)	13400 +/- 52 м²
3.	Иные характеристики объекта	-

Раздел 2

Сведения о местоположении границ объекта

1. Система координат МСК-48, зона 1

2. Сведения о характерных точках границ объекта

Обозначение характерных точек границ	Координаты, м		Метод определения координат характерной точки	Средняя квадратическая погрешность положения характерной точки (Mt), м	Описание обозначения точки на местности (при наличии)
	X	Y			
1	2	3	4	5	6
-	-	-	-	-	

3. Сведения о характерных точках части (частей) границы объекта

Обозначение характерных точек	Координаты, м	Метод определения	Средняя квадратическая	Описание обозначения

части границы	X	Y	координат характерной точки	погрешность положения характерной точки (Mt), м	точки на местности (при наличии)
1	2	3	4	5	6
Часть 1					
1	351482.61	1390089.73	Картометрический метод	1	-
2	351484.43	1390095.99	Картометрический метод	1	-
3	351479.48	1390097.43	Картометрический метод	1	-
4	351477.66	1390091.17	Картометрический метод	1	-
1	351482.61	1390089.73	Картометрический метод	1	-
Часть 2					
5	347855.48	1383547.31	Картометрический метод	1	-
6	347855.86	1383558.15	Картометрический метод	1	-
7	347843.76	1383557.76	Картометрический метод	1	-
8	347843.57	1383547.31	Картометрический метод	1	-
5	347855.48	1383547.31	Картометрический метод	1	-
Часть 3					
9	347915.80	1383558.79	Картометрический метод	1	-
10	347917.38	1383562.44	Картометрический метод	1	-
11	347912.59	1383564.47	Картометрический метод	1	-
12	347911.00	1383560.73	Картометрический метод	1	-
9	347915.80	1383558.79	Картометрический метод	1	-
Часть 4					
13	351185.50	1389438.85	Картометрический метод	1	-
14	351188.07	1389440.36	Картометрический метод	1	-
15	351190.16	1389442.49	Картометрический метод	1	-
16	351191.64	1389445.08	Картометрический метод	1	-
17	351192.38	1389447.97	Картометрический метод	1	-
18	351192.36	1389450.95	Картометрический метод	1	-
19	351191.57	1389453.83	Картометрический метод	1	-
20	351190.05	1389456.40	Картометрический метод	1	-

21	351187.93	1389458.49	Картометрический метод	1	-
22	351185.33	1389459.96	Картометрический метод	1	-
23	351182.44	1389460.71	Картометрический метод	1	-
24	351179.46	1389460.69	Картометрический метод	1	-
25	351176.58	1389459.90	Картометрический метод	1	-
26	351174.01	1389458.38	Картометрический метод	1	-
27	351171.92	1389456.26	Картометрический метод	1	-
28	351170.45	1389453.66	Картометрический метод	1	-
29	351169.70	1389450.77	Картометрический метод	1	-
30	351169.72	1389447.79	Картометрический метод	1	-
31	351170.52	1389444.91	Картометрический метод	1	-
32	351172.03	1389442.34	Картометрический метод	1	-
33	351174.16	1389440.25	Картометрический метод	1	-
34	351176.75	1389438.78	Картометрический метод	1	-
35	351179.64	1389438.03	Картометрический метод	1	-
36	351182.62	1389438.05	Картометрический метод	1	-
13	351185.50	1389438.85	Картометрический метод	1	-
Часть 5					
37	352969.97	1383099.59	Картометрический метод	1	-
38	352972.59	1383102.61	Картометрический метод	1	-
39	352968.18	1383106.44	Картометрический метод	1	-
40	352965.56	1383103.43	Картометрический метод	1	-
37	352969.97	1383099.59	Картометрический метод	1	-
Часть 6					
41	353000.09	1383165.58	Картометрический метод	1	-
42	352999.26	1383169.49	Картометрический метод	1	-
43	353004.84	1383170.68	Картометрический метод	1	-
44	353005.67	1383166.77	Картометрический метод	1	-
41	353000.09	1383165.58	Картометрический метод	1	-

Часть 7					
45	351396.23	1389827.28	Картометрический метод	1	-
46	351395.04	1389822.11	Картометрический метод	1	-
47	351400.20	1389820.92	Картометрический метод	1	-
48	351401.39	1389826.08	Картометрический метод	1	-
45	351396.23	1389827.28	Картометрический метод	1	-
Часть 8					
49	351669.34	1390177.00	Картометрический метод	1	-
50	351665.34	1390177.00	Картометрический метод	1	-
51	351665.34	1390181.00	Картометрический метод	1	-
52	351669.34	1390181.00	Картометрический метод	1	-
49	351669.34	1390177.00	Картометрический метод	1	-
Часть 9					
53	351527.03	1390265.52	Картометрический метод	1	-
54	351526.32	1390262.58	Картометрический метод	1	-
55	351523.26	1390263.44	Картометрический метод	1	-
56	351524.18	1390266.33	Картометрический метод	1	-
53	351527.03	1390265.52	Картометрический метод	1	-
Часть 10					
57	351395.55	1390304.60	Картометрический метод	1	-
58	351390.86	1390303.11	Картометрический метод	1	-
59	351388.38	1390307.50	Картометрический метод	1	-
60	351393.27	1390309.63	Картометрический метод	1	-
57	351395.55	1390304.60	Картометрический метод	1	-
Часть 11					
61	351836.01	1390310.12	Картометрический метод	1	-
62	351833.09	1390306.08	Картометрический метод	1	-
63	351828.68	1390309.13	Картометрический метод	1	-
64	351831.65	1390313.15	Картометрический метод	1	-
61	351836.01	1390310.12	Картометрический метод	1	-

Часть 12					
65	351878.14	1390371.57	Картометрический метод	1	-
66	351874.24	1390370.42	Картометрический метод	1	-
67	351872.83	1390375.53	Картометрический метод	1	-
68	351876.80	1390376.69	Картометрический метод	1	-
65	351878.14	1390371.57	Картометрический метод	1	-
Часть 13					
69	352225.59	1390393.73	Картометрический метод	1	-
70	352221.57	1390393.66	Картометрический метод	1	-
71	352221.48	1390399.16	Картометрический метод	1	-
72	352225.55	1390399.21	Картометрический метод	1	-
69	352225.59	1390393.73	Картометрический метод	1	-
Часть 14					
73	351129.84	1390079.81	Картометрический метод	1	-
74	351124.26	1390079.33	Картометрический метод	1	-
75	351123.91	1390083.32	Картометрический метод	1	-
76	351129.49	1390083.80	Картометрический метод	1	-
73	351129.84	1390079.81	Картометрический метод	1	-
Часть 15					
77	347659.31	1390499.39	Картометрический метод	1	-
78	347661.44	1390504.11	Картометрический метод	1	-
79	347656.91	1390506.34	Картометрический метод	1	-
80	347654.64	1390501.62	Картометрический метод	1	-
77	347659.31	1390499.39	Картометрический метод	1	-
Часть 16					
81	346861.21	1389988.16	Картометрический метод	1	-
82	346859.08	1389992.98	Картометрический метод	1	-
83	346863.97	1389994.60	Картометрический метод	1	-
84	346865.71	1389990.20	Картометрический метод	1	-
81	346861.21	1389988.16	Картометрический метод	1	-

Часть 17					
85	347464.55	1390523.00	Картометрический метод	1	-
86	347464.42	1390526.95	Картометрический метод	1	-
87	347469.84	1390527.23	Картометрический метод	1	-
88	347470.02	1390523.26	Картометрический метод	1	-
85	347464.55	1390523.00	Картометрический метод	1	-
Часть 18					
89	347662.48	1390604.37	Картометрический метод	1	-
90	347662.59	1390608.37	Картометрический метод	1	-
91	347667.87	1390608.23	Картометрический метод	1	-
92	347667.76	1390604.23	Картометрический метод	1	-
89	347662.48	1390604.37	Картометрический метод	1	-
Часть 19					
93	348394.79	1390357.72	Картометрический метод	1	-
94	348406.78	1390339.18	Картометрический метод	1	-
95	348430.29	1390355.01	Картометрический метод	1	-
96	348418.08	1390371.97	Картометрический метод	1	-
93	348394.79	1390357.72	Картометрический метод	1	-
Часть 20					
97	346937.81	1390535.84	Картометрический метод	1	-
98	346940.79	1390535.26	Картометрический метод	1	-
99	346940.16	1390532.21	Картометрический метод	1	-
100	346937.22	1390532.83	Картометрический метод	1	-
97	346937.81	1390535.84	Картометрический метод	1	-
Часть 21					
101	346895.98	1390516.17	Картометрический метод	1	-
102	346897.41	1390515.79	Картометрический метод	1	-
103	346896.62	1390512.80	Картометрический метод	1	-
104	346895.17	1390513.14	Картометрический метод	1	-
101	346895.98	1390516.17	Картометрический метод	1	-

Часть 22					
105	346939.86	1390541.55	Картометрический метод	1	-
106	346941.26	1390541.27	Картометрический метод	1	-
107	346940.68	1390538.33	Картометрический метод	1	-
108	346939.28	1390538.61	Картометрический метод	1	-
105	346939.86	1390541.55	Картометрический метод	1	-
Часть 23					
109	347851.29	1390309.71	Картометрический метод	1	-
110	347852.92	1390309.53	Картометрический метод	1	-
111	347852.70	1390307.15	Картометрический метод	1	-
112	347851.10	1390307.38	Картометрический метод	1	-
109	347851.29	1390309.71	Картометрический метод	1	-
Часть 24					
113	347854.34	1390313.32	Картометрический метод	1	-
114	347855.92	1390313.11	Картометрический метод	1	-
115	347855.57	1390310.92	Картометрический метод	1	-
116	347853.98	1390311.11	Картометрический метод	1	-
113	347854.34	1390313.32	Картометрический метод	1	-
Часть 25					
117	348329.48	1390314.09	Картометрический метод	1	-
118	348329.91	1390313.19	Картометрический метод	1	-
119	348329.00	1390312.76	Картометрический метод	1	-
120	348328.58	1390313.67	Картометрический метод	1	-
117	348329.48	1390314.09	Картометрический метод	1	-
Часть 26					
121	352655.93	1388958.84	Картометрический метод	1	-
122	352679.45	1388972.25	Картометрический метод	1	-
123	352691.72	1388976.62	Картометрический метод	1	-
124	352782.78	1389031.61	Картометрический метод	1	-
125	352778.68	1389042.58	Картометрический метод	1	-

126	352695.12	1389002.28	Картометрический метод	1	-
127	352647.01	1388982.43	Картометрический метод	1	-
128	352610.56	1388967.51	Картометрический метод	1	-
129	352596.07	1388962.17	Картометрический метод	1	-
130	352545.26	1388949.50	Картометрический метод	1	-
131	352536.22	1388971.40	Картометрический метод	1	-
132	352531.99	1388969.69	Картометрический метод	1	-
133	352531.24	1388969.39	Картометрический метод	1	-
134	352540.16	1388946.76	Картометрический метод	1	-
135	352507.10	1388927.49	Картометрический метод	1	-
136	352479.01	1388908.39	Картометрический метод	1	-
137	352430.36	1388884.20	Картометрический метод	1	-
138	352419.69	1388869.21	Картометрический метод	1	-
139	352425.02	1388856.24	Картометрический метод	1	-
140	352435.12	1388855.29	Картометрический метод	1	-
141	352462.31	1388868.88	Картометрический метод	1	-
142	352536.72	1388903.58	Картометрический метод	1	-
143	352570.03	1388919.92	Картометрический метод	1	-
144	352584.67	1388926.89	Картометрический метод	1	-
145	352594.43	1388931.42	Картометрический метод	1	-
146	352599.66	1388934.91	Картометрический метод	1	-
147	352604.09	1388938.64	Картометрический метод	1	-
121	352655.93	1388958.84	Картометрический метод	1	-
Часть 27					
148	353091.26	1383164.36	Картометрический метод	1	-
149	353095.14	1383164.36	Картометрический метод	1	-
150	353095.14	1383168.09	Картометрический метод	1	-
151	353091.26	1383168.09	Картометрический метод	1	-

148	353091.26	1383164.36	Картометрический метод	1	-
Часть 28					
152	352864.61	1383181.34	Картометрический метод	1	-
153	352869.04	1383181.34	Картометрический метод	1	-
154	352869.04	1383186.04	Картометрический метод	1	-
155	352864.61	1383186.04	Картометрический метод	1	-
152	352864.61	1383181.34	Картометрический метод	1	-
Часть 29					
156	348040.56	1383697.13	Картометрический метод	1	-
157	348040.48	1383699.35	Картометрический метод	1	-
158	348038.97	1383699.84	Картометрический метод	1	-
159	348038.97	1383700.66	Картометрический метод	1	-
160	348037.97	1383700.66	Картометрический метод	1	-
161	348037.97	1383699.79	Картометрический метод	1	-
162	348036.38	1383699.06	Картометрический метод	1	-
163	348036.53	1383696.88	Картометрический метод	1	-
164	348038.52	1383696.40	Картометрический метод	1	-
156	348040.56	1383697.13	Картометрический метод	1	-
Часть 30					
165	348044.23	1383696.98	Картометрический метод	1	-
166	348044.01	1383698.60	Картометрический метод	1	-
167	348045.66	1383698.83	Картометрический метод	1	-
168	348045.88	1383697.24	Картометрический метод	1	-
165	348044.23	1383696.98	Картометрический метод	1	-
Часть 31					
169	348032.17	1383696.94	Картометрический метод	1	-
170	348030.66	1383696.97	Картометрический метод	1	-
171	348030.67	1383698.44	Картометрический метод	1	-
172	348032.18	1383698.41	Картометрический метод	1	-

169	348032.17	1383696.94	Картометрический метод	1	-
Часть 32					
173	348106.24	1383910.01	Картометрический метод	1	-
174	348106.58	1383910.95	Картометрический метод	1	-
175	348107.52	1383910.61	Картометрический метод	1	-
176	348107.18	1383909.66	Картометрический метод	1	-
173	348106.24	1383910.01	Картометрический метод	1	-
Часть 33					
177	348136.31	1389381.15	Картометрический метод	1	-
178	348137.21	1389381.58	Картометрический метод	1	-
179	348137.64	1389380.67	Картометрический метод	1	-
180	348136.73	1389380.24	Картометрический метод	1	-
177	348136.31	1389381.15	Картометрический метод	1	-
Часть 34					
181	348329.91	1387116.33	Картометрический метод	1	-
182	348329.95	1387117.33	Картометрический метод	1	-
183	348330.95	1387117.28	Картометрический метод	1	-
184	348330.91	1387116.28	Картометрический метод	1	-
181	348329.91	1387116.33	Картометрический метод	1	-
Часть 35					
185	348228.53	1384930.77	Картометрический метод	1	-
186	348228.58	1384931.77	Картометрический метод	1	-
187	348229.58	1384931.72	Картометрический метод	1	-
188	348229.53	1384930.72	Картометрический метод	1	-
185	348228.53	1384930.77	Картометрический метод	1	-
Часть 36					
189	348021.43	1383695.28	Картометрический метод	1	-
190	348021.27	1383696.27	Картометрический метод	1	-
191	348022.26	1383696.42	Картометрический метод	1	-
192	348022.41	1383695.43	Картометрический метод	1	-

189	348021.43	1383695.28	Картометрический метод	1	-
Часть 37					
193	348601.22	1388368.25	Картометрический метод	1	-
194	348602.13	1388368.68	Картометрический метод	1	-
195	348602.55	1388367.77	Картометрический метод	1	-
196	348601.65	1388367.35	Картометрический метод	1	-
193	348601.22	1388368.25	Картометрический метод	1	-
Часть 38					
197	348854.12	1387831.74	Картометрический метод	1	-
198	348855.02	1387832.17	Картометрический метод	1	-
199	348855.45	1387831.26	Картометрический метод	1	-
200	348854.54	1387830.84	Картометрический метод	1	-
197	348854.12	1387831.74	Картометрический метод	1	-
Часть 39					
201	349025.39	1387439.28	Картометрический метод	1	-
202	349026.26	1387439.77	Картометрический метод	1	-
203	349026.75	1387438.90	Картометрический метод	1	-
204	349025.88	1387438.41	Картометрический метод	1	-
201	349025.39	1387439.28	Картометрический метод	1	-
Часть 40					
205	348534.58	1389894.54	Картометрический метод	1	-
206	348535.48	1389894.97	Картометрический метод	1	-
207	348535.91	1389894.06	Картометрический метод	1	-
208	348535.00	1389893.64	Картометрический метод	1	-
205	348534.58	1389894.54	Картометрический метод	1	-
Часть 41					
209	348197.36	1384382.74	Картометрический метод	1	-
210	348197.40	1384383.73	Картометрический метод	1	-
211	348198.40	1384383.69	Картометрический метод	1	-
212	348198.36	1384382.69	Картометрический метод	1	-

209	348197.36	1384382.74	Картометрический метод	1	-
Часть 42					
213	347816.81	1390200.80	Картометрический метод	1	-
214	347821.10	1390200.80	Картометрический метод	1	-
215	347821.10	1390204.95	Картометрический метод	1	-
216	347816.81	1390204.95	Картометрический метод	1	-
213	347816.81	1390200.80	Картометрический метод	1	-
Часть 43					
217	347271.80	1390023.98	Картометрический метод	1	-
218	347273.25	1390028.93	Картометрический метод	1	-
219	347268.17	1390030.40	Картометрический метод	1	-
220	347266.83	1390025.13	Картометрический метод	1	-
217	347271.80	1390023.98	Картометрический метод	1	-
Часть 44					
221	347496.20	1390275.90	Картометрический метод	1	-
222	347491.98	1390279.36	Картометрический метод	1	-
223	347489.01	1390276.24	Картометрический метод	1	-
224	347493.22	1390272.64	Картометрический метод	1	-
221	347496.20	1390275.90	Картометрический метод	1	-
Часть 45					
225	350572.38	1390126.61	Картометрический метод	1	-
226	350612.51	1390121.36	Картометрический метод	1	-
227	350617.21	1390154.29	Картометрический метод	1	-
228	350578.19	1390159.82	Картометрический метод	1	-
225	350572.38	1390126.61	Картометрический метод	1	-
Часть 46					
229	350889.80	1390220.26	Картометрический метод	1	-
230	350892.71	1390220.26	Картометрический метод	1	-
231	350892.71	1390223.44	Картометрический метод	1	-
232	350889.80	1390223.44	Картометрический метод	1	-

229	350889.80	1390220.26	Картометрический метод	1	-
Часть 47					
233	351905.59	1390197.28	Картометрический метод	1	-
234	351904.55	1390193.78	Картометрический метод	1	-
235	351909.05	1390192.53	Картометрический метод	1	-
236	351910.02	1390196.06	Картометрический метод	1	-
233	351905.59	1390197.28	Картометрический метод	1	-
Часть 48					
237	352131.27	1390078.91	Картометрический метод	1	-
238	352130.93	1390082.37	Картометрический метод	1	-
239	352128.30	1390082.02	Картометрический метод	1	-
240	352128.64	1390078.56	Картометрический метод	1	-
237	352131.27	1390078.91	Картометрический метод	1	-
Часть 49					
241	352407.19	1390650.92	Картометрический метод	1	-
242	352404.42	1390650.97	Картометрический метод	1	-
243	352404.21	1390648.27	Картометрический метод	1	-
244	352407.05	1390648.20	Картометрический метод	1	-
241	352407.19	1390650.92	Картометрический метод	1	-
Часть 50					
245	352508.75	1390314.02	Картометрический метод	1	-
246	352511.38	1390314.02	Картометрический метод	1	-
247	352511.38	1390316.51	Картометрический метод	1	-
248	352508.75	1390316.51	Картометрический метод	1	-
245	352508.75	1390314.02	Картометрический метод	1	-
Часть 51					
249	352571.85	1389914.56	Картометрический метод	1	-
250	352572.61	1389918.21	Картометрический метод	1	-
251	352568.87	1389919.31	Картометрический метод	1	-
252	352568.18	1389915.58	Картометрический метод	1	-

249	352571.85	1389914.56	Картометрический метод	1	-
Часть 52					
253	351412.43	1390308.16	Картометрический метод	1	-
254	351418.24	1390308.16	Картометрический метод	1	-
255	351418.24	1390313.55	Картометрический метод	1	-
256	351412.43	1390313.55	Картометрический метод	1	-
253	351412.43	1390308.16	Картометрический метод	1	-

Раздел 3

Сведения о местоположении измененных (уточненных) границ объекта

1. Система координат -

2. Сведения о характерных точках границ объекта

Обозначение характерных точек границ	Существующие координаты, м		Измененные (уточненные) координаты, м		Метод определения координат характерной точки	Средняя квадратическая погрешность положения характерной точки (Mt), м	Описание обозначения точки на местности (при наличии)
	X	Y	X	Y			
1	2	3	4	5	6	7	8
-	-	-	-	-	-	-	

3. Сведения о характерных точках части (частей) границы объекта

Обозначение характерных точек части границы	Существующие координаты, м		Измененные (уточненные) координаты, м		Метод определения координат характерной точки	Средняя квадратическая погрешность положения характерной точки (Mt), м	Описание обозначения точки на местности (при наличии)
	X	Y	X	Y			
1	2	3	4	5	6	7	8
-	-	-	-	-	-	-	

ТЕКСТОВОЕ ОПИСАНИЕ
местоположения границ населенных пунктов, территориальных зон

Прохождение границы		Описание прохождения границы
от точки	до точки	
1	2	3
-	-	-

Приложение 3
к правилам землепользования и застройки
сельского поселения Каверинский сельсовет
Добринского муниципального района
Липецкой области

ГРАФИЧЕСКОЕ ОПИСАНИЕ
местоположения границ населенных пунктов, территориальных зон, особо охраняемых природных территорий, зон с особыми условиями использования территории

Территориальная зона ОД-1 - Многофункциональная общественно-деловая зона

(наименование объекта, местоположение границ которого описано (далее - объект))

Раздел 1

Сведения об объекте

№ п/п	Характеристики объекта	Описание характеристик
1	2	3
1.	Местоположение объекта	Липецкая область, Добринский муниципальный район, сельское поселение Каверинский сельсовет
2.	Площадь объекта +/- величина погрешности определения площади (Р +/- Дельта Р)	23421 +/- 91 м²
3.	Иные характеристики объекта	-

Раздел 2

Сведения о местоположении границ объекта

1. Система координат МСК-48, зона 1

2. Сведения о характерных точках границ объекта

Обозначение характерных точек границ	Координаты, м		Метод определения координат характерной точки	Средняя квадратическая погрешность положения характерной точки (Mt), м	Описание обозначения точки на местности (при наличии)
	X	Y			
1	2	3	4	5	6
-	-	-	-	-	

3. Сведения о характерных точках части (частей) границы объекта

Обозначение характерных точек части границы	Координаты, м		Метод определения координат характерной точки	Средняя квадратическая погрешность положения характерной точки (Mt), м	Описание обозначения точки на местности (при наличии)
	X	Y			

1	2	3	4	5	6
Часть 1					
1	351492.36	1390165.14	Картометрический метод	1	-
2	351488.31	1390148.22	Картометрический метод	1	-
3	351498.61	1390145.28	Картометрический метод	1	-
4	351502.66	1390162.57	Картометрический метод	1	-
1	351492.36	1390165.14	Картометрический метод	1	-
Часть 2					
5	347983.01	1383594.62	Картометрический метод	1	-
6	347981.01	1383583.40	Картометрический метод	1	-
7	347980.73	1383580.85	Картометрический метод	1	-
8	348002.79	1383578.33	Картометрический метод	1	-
9	348004.42	1383591.66	Картометрический метод	1	-
5	347983.01	1383594.62	Картометрический метод	1	-
Часть 3					
10	347762.89	1383541.80	Картометрический метод	1	-
11	347762.95	1383539.68	Картометрический метод	1	-
12	347763.55	1383533.93	Картометрический метод	1	-
13	347763.59	1383530.89	Картометрический метод	1	-
14	347764.04	1383498.85	Картометрический метод	1	-
15	347768.03	1383488.49	Картометрический метод	1	-
16	347771.94	1383485.92	Картометрический метод	1	-
17	347777.32	1383484.85	Картометрический метод	1	-
18	347788.36	1383486.02	Картометрический метод	1	-
19	347802.06	1383486.70	Картометрический метод	1	-
20	347805.82	1383487.01	Картометрический метод	1	-
21	347806.07	1383502.32	Картометрический метод	1	-
22	347806.24	1383537.91	Картометрический метод	1	-
23	347803.99	1383539.48	Картометрический метод	1	-

24	347803.19	1383540.11	Картометрический метод	1	-
10	347762.89	1383541.80	Картометрический метод	1	-
Часть 4					
25	351916.12	1390291.00	Картометрический метод	1	-
26	351922.62	1390323.54	Картометрический метод	1	-
27	351924.18	1390335.90	Картометрический метод	1	-
28	351924.01	1390341.76	Картометрический метод	1	-
29	351923.40	1390343.98	Картометрический метод	1	-
30	351920.08	1390347.72	Картометрический метод	1	-
31	351911.52	1390348.33	Картометрический метод	1	-
32	351859.10	1390348.19	Картометрический метод	1	-
33	351856.34	1390354.22	Картометрический метод	1	-
34	351854.82	1390363.39	Картометрический метод	1	-
35	351851.13	1390383.20	Картометрический метод	1	-
36	351849.90	1390389.50	Картометрический метод	1	-
37	351846.47	1390389.74	Картометрический метод	1	-
38	351821.96	1390386.22	Картометрический метод	1	-
39	351792.90	1390382.05	Картометрический метод	1	-
40	351794.16	1390370.34	Картометрический метод	1	-
41	351795.56	1390357.40	Картометрический метод	1	-
42	351796.53	1390346.15	Картометрический метод	1	-
43	351754.64	1390343.92	Картометрический метод	1	-
44	351753.91	1390413.91	Картометрический метод	1	-
45	351746.59	1390409.86	Картометрический метод	1	-
46	351724.41	1390410.20	Картометрический метод	1	-
47	351724.75	1390399.40	Картометрический метод	1	-
48	351711.94	1390398.85	Картометрический метод	1	-
49	351703.88	1390399.47	Картометрический метод	1	-

50	351703.62	1390342.83	Картометрический метод	1	-
51	351713.92	1390343.07	Картометрический метод	1	-
52	351713.48	1390290.66	Картометрический метод	1	-
53	351776.36	1390289.03	Картометрический метод	1	-
54	351828.06	1390287.59	Картометрический метод	1	-
55	351833.18	1390303.68	Картометрический метод	1	-
56	351844.03	1390301.99	Картометрический метод	1	-
57	351856.44	1390299.15	Картометрический метод	1	-
58	351895.47	1390295.38	Картометрический метод	1	-
25	351916.12	1390291.00	Картометрический метод	1	-
59	351836.01	1390310.12	Картометрический метод	1	-
60	351833.09	1390306.08	Картометрический метод	1	-
61	351828.68	1390309.13	Картометрический метод	1	-
62	351831.65	1390313.15	Картометрический метод	1	-
59	351836.01	1390310.12	Картометрический метод	1	-
Часть 5					
63	351955.12	1390190.53	Картометрический метод	1	-
64	351959.54	1390229.15	Картометрический метод	1	-
65	351963.58	1390273.66	Картометрический метод	1	-
66	351918.95	1390278.81	Картометрический метод	1	-
67	351912.68	1390246.06	Картометрический метод	1	-
68	351900.86	1390200.29	Картометрический метод	1	-
63	351955.12	1390190.53	Картометрический метод	1	-

Раздел 3

Сведения о местоположении измененных (уточненных) границ объекта

1. Система координат -

2. Сведения о характерных точках границ объекта

Обозначение характерных точек границ	Существующие координаты, м		Измененные (уточненные) координаты, м		Метод определения координат характерной точки	Средняя квадратическая погрешность положения характерной точки (Mt), м	Описание обозначения точки на местности (при наличии)
	X	Y	X	Y			

1	2	3	4	5	6	7	8
-	-	-	-	-	-	-	

3. Сведения о характерных точках части (частей) границы объекта

Обозначение характерных точек части границы	Существующие координаты, м		Измененные (уточненные) координаты, м		Метод определения координат характерной точки	Средняя квадратическая погрешность положения характерной точки (Mt), м	Описание обозначения точки на местности (при наличии)
	X	Y	X	Y			
1	2	3	4	5	6	7	8
-	-	-	-	-	-	-	

ТЕКСТОВОЕ ОПИСАНИЕ
местоположения границ населенных пунктов, территориальных зон

Прохождение границы		Описание прохождения границы
от точки	до точки	
1	2	3
-	-	-

Приложение 4
к правилам землепользования и застройки
сельского поселения Каверинский сельсовет
Добринского муниципального района
Липецкой области

ГРАФИЧЕСКОЕ ОПИСАНИЕ

местоположения границ населенных пунктов, территориальных зон, особо охраняемых природных территорий, зон с особыми условиями использования территории

Территориальная зона ОС-1 - Зона специализированной общественной застройки

(наименование объекта, местоположение границ которого описано (далее - объект))

Раздел 1

Сведения об объекте

№ п/п	Характеристики объекта	Описание характеристик
1	2	3
1.	Местоположение объекта	Липецкая область, Добринский муниципальный район, сельское поселение Каверинский сельсовет
2.	Площадь объекта +/- величина погрешности определения площади (Р +/- Дельта Р)	93486 +/- 366 м²
3.	Иные характеристики объекта	-

Раздел 2

Сведения о местоположении границ объекта

1. Система координат МСК-48, зона 1

2. Сведения о характерных точках границ объекта

Обозначение характерных точек границ	Координаты, м		Метод определения координат характерной точки	Средняя квадратическая погрешность положения характерной точки (Mt), м	Описание обозначения точки на местности (при наличии)
	X	Y			
1	2	3	4	5	6
-	-	-	-	-	

3. Сведения о характерных точках части (частей) границы объекта

Обозначение характерных точек части границы	Координаты, м		Метод определения координат характерной точки	Средняя квадратическая погрешность положения характерной точки (Mt), м	Описание обозначения точки на местности (при наличии)
	X	Y			

1	2	3	4	5	6
Часть 1					
1	347623.21	1390543.28	Картометрический метод	1	-
2	347627.91	1390593.51	Картометрический метод	1	-
3	347518.41	1390606.16	Картометрический метод	1	-
4	347512.63	1390557.37	Картометрический метод	1	-
1	347623.21	1390543.28	Картометрический метод	1	-
Часть 2					
5	347350.91	1390563.88	Картометрический метод	1	-
6	347340.99	1390506.06	Картометрический метод	1	-
7	347432.22	1390491.39	Картометрический метод	1	-
8	347433.29	1390496.85	Картометрический метод	1	-
9	347443.02	1390550.76	Картометрический метод	1	-
10	347388.49	1390560.45	Картометрический метод	1	-
5	347350.91	1390563.88	Картометрический метод	1	-
Часть 3					
11	351809.32	1390176.11	Картометрический метод	1	-
12	351810.39	1390191.70	Картометрический метод	1	-
13	351811.92	1390200.45	Картометрический метод	1	-
14	351815.25	1390200.19	Картометрический метод	1	-
15	351818.32	1390204.20	Картометрический метод	1	-
16	351819.84	1390236.94	Картометрический метод	1	-
17	351820.45	1390249.75	Картометрический метод	1	-
18	351828.06	1390287.59	Картометрический метод	1	-
19	351776.36	1390289.03	Картометрический метод	1	-
20	351713.48	1390290.66	Картометрический метод	1	-
21	351712.08	1390256.07	Картометрический метод	1	-
22	351709.35	1390256.08	Картометрический метод	1	-
23	351707.80	1390216.22	Картометрический метод	1	-

24	351710.14	1390216.10	Картометрический метод	1	-
25	351708.65	1390181.38	Картометрический метод	1	-
26	351742.79	1390180.73	Картометрический метод	1	-
27	351777.98	1390179.75	Картометрический метод	1	-
11	351809.32	1390176.11	Картометрический метод	1	-
Часть 4					
28	352142.22	1390384.12	Картометрический метод	1	-
29	352143.83	1390388.06	Картометрический метод	1	-
30	352145.67	1390415.65	Картометрический метод	1	-
31	352144.57	1390433.68	Картометрический метод	1	-
32	352146.91	1390444.42	Картометрический метод	1	-
33	352123.28	1390445.08	Картометрический метод	1	-
34	352109.99	1390445.45	Картометрический метод	1	-
35	352088.29	1390443.61	Картометрический метод	1	-
36	352086.08	1390435.89	Картометрический метод	1	-
37	352083.45	1390423.09	Картометрический метод	1	-
38	352074.01	1390367.80	Картометрический метод	1	-
39	352072.45	1390358.91	Картометрический метод	1	-
40	352097.19	1390359.16	Картометрический метод	1	-
41	352109.70	1390363.40	Картометрический метод	1	-
28	352142.22	1390384.12	Картометрический метод	1	-
Часть 5					
42	351603.65	1390431.70	Картометрический метод	1	-
43	351581.38	1390436.62	Картометрический метод	1	-
44	351557.13	1390336.56	Картометрический метод	1	-
45	351515.57	1390334.00	Картометрический метод	1	-
46	351438.39	1390328.57	Картометрический метод	1	-
47	351382.36	1390320.54	Картометрический метод	1	-
48	351382.57	1390317.68	Картометрический метод	1	-

49	351384.87	1390305.79	Картометрический метод	1	-
50	351385.16	1390283.32	Картометрический метод	1	-
51	351382.61	1390255.79	Картометрический метод	1	-
52	351377.18	1390229.54	Картометрический метод	1	-
53	351369.53	1390206.12	Картометрический метод	1	-
54	351360.74	1390186.79	Картометрический метод	1	-
55	351398.73	1390185.28	Картометрический метод	1	-
56	351430.75	1390185.61	Картометрический метод	1	-
57	351481.11	1390182.16	Картометрический метод	1	-
58	351498.43	1390178.20	Картометрический метод	1	-
59	351516.31	1390176.71	Картометрический метод	1	-
60	351529.05	1390177.24	Картометрический метод	1	-
61	351627.47	1390179.25	Картометрический метод	1	-
62	351644.40	1390244.53	Картометрический метод	1	-
63	351618.82	1390249.67	Картометрический метод	1	-
64	351619.18	1390253.15	Картометрический метод	1	-
65	351612.72	1390256.03	Картометрический метод	1	-
66	351614.53	1390262.84	Картометрический метод	1	-
67	351610.24	1390263.34	Картометрический метод	1	-
68	351603.60	1390264.51	Картометрический метод	1	-
69	351612.75	1390317.50	Картометрический метод	1	-
70	351612.86	1390340.00	Картометрический метод	1	-
71	351667.18	1390341.95	Картометрический метод	1	-
72	351703.62	1390342.83	Картометрический метод	1	-
73	351703.88	1390399.47	Картометрический метод	1	-
74	351703.88	1390436.25	Картометрический метод	1	-
75	351654.89	1390439.39	Картометрический метод	1	-
76	351630.37	1390440.68	Картометрический метод	1	-

42	351603.65	1390431.70	Картометрический метод	1	-
77	351418.24	1390313.55	Картометрический метод	1	-
78	351418.24	1390308.16	Картометрический метод	1	-
79	351412.43	1390308.16	Картометрический метод	1	-
80	351412.43	1390313.55	Картометрический метод	1	-
77	351418.24	1390313.55	Картометрический метод	1	-
81	351393.27	1390309.63	Картометрический метод	1	-
82	351395.55	1390304.60	Картометрический метод	1	-
83	351390.86	1390303.11	Картометрический метод	1	-
84	351388.38	1390307.50	Картометрический метод	1	-
81	351393.27	1390309.63	Картометрический метод	1	-
85	351524.18	1390266.33	Картометрический метод	1	-
86	351527.03	1390265.52	Картометрический метод	1	-
87	351526.32	1390262.58	Картометрический метод	1	-
88	351523.26	1390263.44	Картометрический метод	1	-
85	351524.18	1390266.33	Картометрический метод	1	-
Часть 6					
89	351941.32	1390349.75	Картометрический метод	1	-
90	351934.13	1390348.27	Картометрический метод	1	-
91	351931.21	1390344.61	Картометрический метод	1	-
92	351922.29	1390296.28	Картометрический метод	1	-
93	351918.95	1390278.81	Картометрический метод	1	-
94	351963.58	1390273.66	Картометрический метод	1	-
95	351969.47	1390273.29	Картометрический метод	1	-
96	351970.20	1390280.28	Картометрический метод	1	-
97	351973.09	1390349.63	Картометрический метод	1	-
89	351941.32	1390349.75	Картометрический метод	1	-
Часть 7					
98	347177.19	1390664.47	Картометрический метод	1	-

99	347131.16	1390677.13	Картометрический метод	1	-
100	347102.55	1390551.94	Картометрический метод	1	-
101	347179.27	1390533.67	Картометрический метод	1	-
102	347211.11	1390655.13	Картометрический метод	1	-
103	347227.68	1390713.13	Картометрический метод	1	-
104	347194.07	1390722.16	Картометрический метод	1	-
98	347177.19	1390664.47	Картометрический метод	1	-

Раздел 3

Сведения о местоположении измененных (уточненных) границ объекта

1. Система координат -

2. Сведения о характерных точках границ объекта

Обозначение характерных точек границ	Существующие координаты, м		Измененные (уточненные) координаты, м		Метод определения координат характерной точки	Средняя квадратическая погрешность положения характерной точки (Mt), м	Описание обозначения точки на местности (при наличии)
	X	Y	X	Y			
1	2	3	4	5	6	7	8
-	-	-	-	-	-	-	

3. Сведения о характерных точках части (частей) границы объекта

Обозначение характерных точек части границы	Существующие координаты, м		Измененные (уточненные) координаты, м		Метод определения координат характерной точки	Средняя квадратическая погрешность положения характерной точки (Mt), м	Описание обозначения точки на местности (при наличии)
	X	Y	X	Y			
1	2	3	4	5	6	7	8
-	-	-	-	-	-	-	

ТЕКСТОВОЕ ОПИСАНИЕ

местоположения границ населенных пунктов, территориальных зон

Прохождение границы		Описание прохождения границы
от точки	до точки	
1	2	3
-	-	-

Приложение 5
к правилам землепользования и застройки
сельского поселения Каверинский сельсовет
Добринского муниципального района
Липецкой области

ГРАФИЧЕСКОЕ ОПИСАНИЕ

местоположения границ населенных пунктов, территориальных зон, особо охраняемых природных территорий, зон с особыми условиями использования территории

Территориальная зона П-1 - Производственная зона

(наименование объекта, местоположение границ которого описано (далее - объект))

Раздел 1

Сведения об объекте

№ п/п	Характеристики объекта	Описание характеристик
1	2	3
1.	Местоположение объекта	Липецкая область, Добринский муниципальный район, сельское поселение Каверинский сельсовет
2.	Площадь объекта +/- величина погрешности определения площади (Р +/- Дельта Р)	34221 +/- 134 м²
3.	Иные характеристики объекта	-

Раздел 2

Сведения о местоположении границ объекта

1. Система координат МСК-48, зона 1

2. Сведения о характерных точках границ объекта

Обозначение характерных точек границ	Координаты, м		Метод определения координат характерной точки	Средняя квадратическая погрешность положения характерной точки (Mt), м	Описание обозначения точки на местности (при наличии)
	X	Y			
1	2	3	4	5	6
-	-	-	-	-	

3. Сведения о характерных точках части (частей) границы объекта

Обозначение характерных точек части границы	Координаты, м		Метод определения координат характерной точки	Средняя квадратическая погрешность положения характерной точки (Mt), м	Описание обозначения точки на местности (при наличии)
	X	Y			
1	2	3	4	5	6

Часть 1					
1	347542.63	1390403.42	Картометрический метод	1	-
2	347672.00	1390405.59	Картометрический метод	1	-
3	347654.64	1390501.62	Картометрический метод	1	-
4	347650.32	1390529.91	Картометрический метод	1	-
5	347512.99	1390530.63	Картометрический метод	1	-
6	347510.82	1390490.88	Картометрический метод	1	-
1	347542.63	1390403.42	Картометрический метод	1	-
Часть 2					
7	347488.45	1389785.13	Картометрический метод	1	-
8	347495.87	1389739.54	Картометрический метод	1	-
9	347513.07	1389688.62	Картометрический метод	1	-
10	347614.18	1389711.01	Картометрический метод	1	-
11	347585.99	1389816.53	Картометрический метод	1	-
7	347488.45	1389785.13	Картометрический метод	1	-
Часть 3					
12	347513.03	1389688.61	Картометрический метод	1	-
13	347495.82	1389739.52	Картометрический метод	1	-
14	347491.69	1389764.95	Картометрический метод	1	-
15	347411.80	1389729.80	Картометрический метод	1	-
16	347438.55	1389669.81	Картометрический метод	1	-
12	347513.03	1389688.61	Картометрический метод	1	-

Раздел 3

Сведения о местоположении измененных (уточненных) границ объекта

1. Система координат -

2. Сведения о характерных точках границ объекта

Обозначение характерных точек границ	Существующие координаты, м		Измененные (уточненные) координаты, м		Метод определения координат характерной точки	Средняя квадратическая погрешность положения характерной точки (Mt), м	Описание обозначения точки на местности (при наличии)
	X	Y	X	Y			

1	2	3	4	5	6	7	8
-	-	-	-	-	-	-	

3. Сведения о характерных точках части (частей) границы объекта

Обозначение характерных точек части границы	Существующие координаты, м		Измененные (уточненные) координаты, м		Метод определения координат характерной точки	Средняя квадратическая погрешность положения характерной точки (Mt), м	Описание обозначения точки на местности (при наличии)
	X	Y	X	Y			
1	2	3	4	5	6	7	8
-	-	-	-	-	-	-	

ТЕКСТОВОЕ ОПИСАНИЕ

местоположения границ населенных пунктов, территориальных зон

Прохождение границы		Описание прохождения границы
от точки	до точки	
1	2	3
-	-	-

Приложение 6
к правилам землепользования и застройки
сельского поселения Каверинский сельсовет
Добринского муниципального района
Липецкой области

ГРАФИЧЕСКОЕ ОПИСАНИЕ

местоположения границ населенных пунктов, территориальных зон, особо охраняемых природных территорий, зон с особыми условиями использования территории

Территориальная зона Р-1 - Зона природно-ландшафтных территорий

(наименование объекта, местоположение границ которого описано (далее - объект))

Раздел 1

Сведения об объекте

№ п/п	Характеристики объекта	Описание характеристик
1	2	3
1.	Местоположение объекта	Липецкая область, Добринский муниципальный район, сельское поселение Каверинский сельсовет
2.	Площадь объекта +/- величина погрешности определения площади (Р +/- Дельта Р)	942870 +/- 3697 м²
3.	Иные характеристики объекта	-

Раздел 2

Сведения о местоположении границ объекта

1. Система координат МСК-48, зона 1

2. Сведения о характерных точках границ объекта

Обозначение характерных точек границ	Координаты, м		Метод определения координат характерной точки	Средняя квадратическая погрешность положения характерной	Описание обозначения точки на местности (при наличии)
	X	Y			
1	2	3	4	5	6
-	-	-	-	-	

3. Сведения о характерных точках части (частей) границы объекта

Обозначение характерных точек	Координаты, м	Метод определения координат	Средняя квадратическая погрешность	Описание обозначения точки на

части границы	X	Y	характерной точки	положения характерной точки (Mt), м	местности (при наличии)
1	2	3	4	5	6
Часть 1					
1	350385.48	1390343.55	Картометрический метод	1	-
2	350409.02	1390378.13	Картометрический метод	1	-
3	350401.66	1390402.04	Картометрический метод	1	-
4	350402.40	1390425.22	Картометрический метод	1	-
5	350360.14	1390456.30	Картометрический метод	1	-
6	350326.03	1390476.40	Картометрический метод	1	-
7	350293.13	1390490.61	Картометрический метод	1	-
8	350275.97	1390492.77	Картометрический метод	1	-
9	350239.47	1390485.83	Картометрический метод	1	-
10	350216.79	1390476.14	Картометрический метод	1	-
11	350212.86	1390429.86	Картометрический метод	1	-
12	350221.41	1390419.70	Картометрический метод	1	-
13	350254.15	1390403.88	Картометрический метод	1	-
14	350273.65	1390403.15	Картометрический метод	1	-
15	350283.58	1390413.45	Картометрический метод	1	-
16	350285.42	1390450.97	Картометрический метод	1	-
17	350294.98	1390455.02	Картометрический метод	1	-
18	350303.44	1390454.65	Картометрический метод	1	-
19	350315.22	1390446.92	Картометрический метод	1	-
20	350317.06	1390438.83	Картометрический метод	1	-
21	350312.64	1390412.34	Картометрический метод	1	-
22	350309.70	1390393.22	Картометрический метод	1	-
23	350314.85	1390388.80	Картометрический метод	1	-
24	350343.17	1390381.07	Картометрический метод	1	-
25	350358.99	1390376.66	Картометрический метод	1	-

26	350366.72	1390341.71	Картометрический метод	1	-
1	350385.48	1390343.55	Картометрический метод	1	-
Часть 2					
27	350552.61	1390234.62	Картометрический метод	1	-
28	350552.12	1390294.26	Картометрический метод	1	-
29	350595.52	1390297.21	Картометрический метод	1	-
30	350595.52	1390317.80	Картометрический метод	1	-
31	350605.09	1390347.23	Картометрический метод	1	-
32	350596.26	1390363.42	Картометрический метод	1	-
33	350567.57	1390355.32	Картометрический метод	1	-
34	350558.00	1390355.32	Картометрический метод	1	-
35	350552.85	1390402.41	Картометрический метод	1	-
36	350588.90	1390413.45	Картометрический метод	1	-
37	350588.90	1390423.75	Картометрический метод	1	-
38	350587.43	1390441.40	Картометрический метод	1	-
39	350592.58	1390444.35	Картометрический метод	1	-
40	350601.41	1390446.56	Картометрический метод	1	-
41	350608.03	1390453.91	Картометрический метод	1	-
42	350609.50	1390464.21	Картометрический метод	1	-
43	350604.35	1390470.10	Картометрический метод	1	-
44	350593.21	1390475.53	Картометрический метод	1	-
45	350583.10	1390467.43	Картометрический метод	1	-
46	350551.41	1390475.79	Картометрический метод	1	-
47	350516.04	1390466.45	Картометрический метод	1	-
48	350484.22	1390453.25	Картометрический метод	1	-
49	350448.22	1390440.68	Картометрический метод	1	-
50	350467.51	1390365.63	Картометрический метод	1	-
51	350440.29	1390349.44	Картометрический метод	1	-

52	350445.44	1390325.16	Картометрический метод	1	-
53	350435.87	1390302.35	Картометрический метод	1	-
54	350421.90	1390245.70	Картометрический метод	1	-
27	350552.61	1390234.62	Картометрический метод	1	-
Часть 3					
55	351218.73	1390677.30	Картометрический метод	1	-
56	350946.20	1390541.81	Картометрический метод	1	-
57	350986.90	1390476.04	Картометрический метод	1	-
58	351023.71	1390413.45	Картометрический метод	1	-
59	351067.85	1390440.67	Картометрический метод	1	-
60	351115.67	1390470.10	Картометрический метод	1	-
61	351176.74	1390514.24	Картометрический метод	1	-
62	351182.62	1390520.12	Картометрический метод	1	-
63	351186.30	1390537.05	Картометрический метод	1	-
64	351187.77	1390558.38	Картометрический метод	1	-
65	351187.77	1390585.60	Картометрический метод	1	-
66	351190.72	1390603.26	Картометрический метод	1	-
67	351216.46	1390654.76	Картометрический метод	1	-
55	351218.73	1390677.30	Картометрический метод	1	-
Часть 4					
68	348224.54	1383156.08	Картометрический метод	1	-
69	348224.25	1383165.37	Картометрический метод	1	-
70	348221.55	1383179.41	Картометрический метод	1	-
71	348216.24	1383243.57	Картометрический метод	1	-
72	348209.77	1383293.44	Картометрический метод	1	-
73	348202.15	1383330.79	Картометрический метод	1	-
74	348186.36	1383369.55	Картометрический метод	1	-
75	348173.95	1383397.65	Картометрический метод	1	-
76	348165.53	1383421.77	Картометрический метод	1	-

77	348162.08	1383445.44	Картометрический метод	1	-
78	348145.96	1383431.22	Картометрический метод	1	-
79	348146.68	1383403.75	Картометрический метод	1	-
80	348152.46	1383387.13	Картометрический метод	1	-
81	348158.24	1383374.12	Картометрический метод	1	-
82	348169.09	1383358.22	Картометрический метод	1	-
83	348173.42	1383341.59	Картометрический метод	1	-
84	348168.36	1383324.25	Картометрический метод	1	-
85	348171.26	1383302.56	Картометрический метод	1	-
86	348180.65	1383298.95	Картометрический метод	1	-
87	348190.05	1383270.76	Картометрический метод	1	-
88	348200.63	1383237.77	Картометрический метод	1	-
89	348208.12	1383222.34	Картометрический метод	1	-
90	348211.01	1383211.49	Картометрический метод	1	-
68	348224.54	1383156.08	Картометрический метод	1	-
Часть 5					
91	349017.84	1387462.69	Картометрический метод	1	-
92	348822.93	1387892.34	Картометрический метод	1	-
93	348474.04	1388639.66	Картометрический метод	1	-
94	348079.92	1389461.27	Картометрический метод	1	-
95	348066.40	1389454.78	Картометрический метод	1	-
96	348460.48	1388633.24	Картометрический метод	1	-
97	348809.30	1387886.07	Картометрический метод	1	-
98	349004.17	1387456.49	Картометрический метод	1	-
91	349017.84	1387462.69	Картометрический метод	1	-
Часть 6					
99	354078.26	1381179.42	Картометрический метод	1	-
100	353948.18	1381152.72	Картометрический метод	1	-
101	353820.68	1381125.15	Картометрический метод	1	-

102	353763.40	1381110.94	Картометрический метод	1	-
103	353576.46	1381064.85	Картометрический метод	1	-
104	353504.53	1381044.61	Картометрический метод	1	-
105	353459.30	1381030.82	Картометрический метод	1	-
106	353228.43	1380955.44	Картометрический метод	1	-
107	353092.75	1380908.93	Картометрический метод	1	-
108	352872.87	1380830.53	Картометрический метод	1	-
109	352871.19	1380835.24	Картометрический метод	1	-
110	353091.13	1380913.66	Картометрический метод	1	-
111	353226.88	1380960.20	Картометрический метод	1	-
112	353457.85	1381035.61	Картометрический метод	1	-
113	353503.07	1381049.39	Картометрический метод	1	-
114	353503.17	1381049.42	Картометрический метод	1	-
115	353575.11	1381069.66	Картометрический метод	1	-
116	353575.26	1381069.71	Картометрический метод	1	-
117	353762.20	1381115.79	Картометрический метод	1	-
118	353819.48	1381130.01	Картометрический метод	1	-
119	353819.63	1381130.04	Картометрический метод	1	-
120	353947.18	1381157.62	Картометрический метод	1	-
121	354077.18	1381184.31	Картометрический метод	1	-
122	354265.77	1381229.09	Картометрический метод	1	-
123	354266.92	1381224.22	Картометрический метод	1	-
99	354078.26	1381179.42	Картометрический метод	1	-
Часть 7					
124	353578.16	1381079.39	Картометрический метод	1	-
125	353346.26	1381010.55	Картометрический метод	1	-
126	353074.96	1380916.24	Картометрический метод	1	-
127	352929.70	1380867.68	Картометрический метод	1	-

128	352918.46	1380862.08	Картометрический метод	1	-
129	352869.35	1380842.26	Картометрический метод	1	-
130	352867.48	1380846.90	Картометрический метод	1	-
131	352916.58	1380866.71	Картометрический метод	1	-
132	352927.78	1380872.31	Картометрический метод	1	-
133	353073.37	1380920.99	Картометрический метод	1	-
134	353344.73	1381015.32	Картометрический метод	1	-
135	353576.89	1381084.23	Картометрический метод	1	-
136	354103.67	1381204.41	Картометрический метод	1	-
137	354262.18	1381241.45	Картометрический метод	1	-
138	354263.32	1381236.58	Картометрический метод	1	-
139	354104.79	1381199.53	Картометрический метод	1	-
124	353578.16	1381079.39	Картометрический метод	1	-
Часть 8					
140	350209.33	1380867.95	Картометрический метод	1	-
141	350202.98	1381000.73	Картометрический метод	1	-
142	350197.49	1381116.14	Картометрический метод	1	-
143	350191.57	1381229.28	Картометрический метод	1	-
144	350181.77	1381409.06	Картометрический метод	1	-
145	350170.57	1381589.85	Картометрический метод	1	-
146	350161.74	1381772.66	Картометрический метод	1	-
147	350150.33	1381980.86	Картометрический метод	1	-
148	350138.91	1382168.46	Картометрический метод	1	-
149	350112.64	1382633.43	Картометрический метод	1	-
150	350122.63	1382633.99	Картометрический метод	1	-
151	350148.90	1382169.02	Картометрический метод	1	-
152	350160.31	1381981.44	Картометрический метод	1	-
153	350171.73	1381773.18	Картометрический метод	1	-

154	350180.56	1381590.33	Картометрический метод	1	-
155	350191.76	1381409.64	Картометрический метод	1	-
156	350201.56	1381229.81	Картометрический метод	1	-
157	350207.48	1381116.64	Картометрический метод	1	-
158	350212.97	1381001.20	Картометрический метод	1	-
159	350219.32	1380868.43	Картометрический метод	1	-
140	350209.33	1380867.95	Картометрический метод	1	-
Часть 9					
160	353558.19	1381136.00	Картометрический метод	1	-
161	353495.82	1381312.01	Картометрический метод	1	-
162	353472.03	1381379.14	Картометрический метод	1	-
163	353446.67	1381450.69	Картометрический метод	1	-
164	353376.95	1381647.44	Картометрический метод	1	-
165	353354.66	1381710.34	Картометрический метод	1	-
166	353332.96	1381771.56	Картометрический метод	1	-
167	353310.52	1381834.86	Картометрический метод	1	-
168	353317.59	1381837.36	Картометрический метод	1	-
169	353413.89	1381565.62	Картометрический метод	1	-
170	353565.26	1381138.50	Картометрический метод	1	-
160	353558.19	1381136.00	Картометрический метод	1	-
Часть 10					
171	352489.52	1381461.55	Картометрический метод	1	-
172	352176.16	1381316.18	Картометрический метод	1	-
173	352171.95	1381325.25	Картометрический метод	1	-
174	352485.36	1381470.65	Картометрический метод	1	-
175	353291.90	1381838.92	Картометрический метод	1	-
176	353296.06	1381829.83	Картометрический метод	1	-
171	352489.52	1381461.55	Картометрический метод	1	-
Часть 11					

177	348564.16	1381362.42	Картометрический метод	1	-
178	348592.71	1381423.77	Картометрический метод	1	-
179	348604.33	1381526.18	Картометрический метод	1	-
180	348600.78	1381559.02	Картометрический метод	1	-
181	348444.59	1381571.43	Картометрический метод	1	-
182	348344.90	1381573.57	Картометрический метод	1	-
183	348295.22	1381571.46	Картометрический метод	1	-
184	348104.22	1381527.47	Картометрический метод	1	-
185	348102.54	1381534.78	Картометрический метод	1	-
186	348294.21	1381578.93	Картометрический метод	1	-
187	348344.82	1381581.08	Картометрический метод	1	-
188	348444.97	1381578.93	Картометрический метод	1	-
189	348607.57	1381566.00	Картометрический метод	1	-
190	348611.88	1381526.16	Картометрический метод	1	-
191	348600.03	1381421.71	Картометрический метод	1	-
192	348570.96	1381359.25	Картометрический метод	1	-
177	348564.16	1381362.42	Картометрический метод	1	-
Часть 12					
193	349329.63	1381428.20	Картометрический метод	1	-
194	349151.73	1381704.30	Картометрический метод	1	-
195	349025.53	1381900.72	Картометрический метод	1	-
196	349031.84	1381904.77	Картометрический метод	1	-
197	349158.04	1381708.36	Картометрический метод	1	-
198	349335.93	1381432.26	Картометрический метод	1	-
193	349329.63	1381428.20	Картометрический метод	1	-
Часть 13					
199	354566.71	1381517.98	Картометрический метод	1	-
200	354469.79	1381505.06	Картометрический метод	1	-
201	354455.15	1381542.10	Картометрический метод	1	-

202	354474.53	1381545.97	Картометрический метод	1	-
203	354578.34	1381559.76	Картометрический метод	1	-
204	354595.14	1381543.39	Картометрический метод	1	-
205	354606.33	1381541.67	Картометрический метод	1	-
206	354713.59	1381550.71	Картометрический метод	1	-
207	354773.46	1381557.60	Картометрический метод	1	-
208	354878.12	1381568.80	Картометрический метод	1	-
209	354889.75	1381568.37	Картометрический метод	1	-
210	354892.34	1381559.33	Картометрический метод	1	-
211	354891.91	1381557.17	Картометрический метод	1	-
199	354566.71	1381517.98	Картометрический метод	1	-
Часть 14					
212	347868.77	1381543.65	Картометрический метод	1	-
213	347609.47	1381532.02	Картометрический метод	1	-
214	347609.14	1381539.51	Картометрический метод	1	-
215	347868.44	1381551.14	Картометрический метод	1	-
216	348055.80	1381561.48	Картометрический метод	1	-
217	348056.22	1381553.99	Картометрический метод	1	-
212	347868.77	1381543.65	Картометрический метод	1	-
Часть 15					
218	354456.77	1381545.37	Картометрический метод	1	-
219	354325.37	1381965.41	Картометрический метод	1	-
220	354256.02	1382191.55	Картометрический метод	1	-
221	354270.37	1382195.95	Картометрический метод	1	-
222	354339.71	1381969.81	Картометрический метод	1	-
223	354471.09	1381549.85	Картометрический метод	1	-
218	354456.77	1381545.37	Картометрический метод	1	-
Часть 16					
224	346540.50	1381669.16	Картометрический метод	1	-

225	346533.18	1381670.02	Картометрический метод	1	-
226	346515.09	1381671.32	Картометрический метод	1	-
227	346488.38	1381679.93	Картометрический метод	1	-
228	346477.18	1381656.24	Картометрический метод	1	-
229	346470.76	1381620.72	Картометрический метод	1	-
230	346467.73	1381623.31	Картометрический метод	1	-
231	346472.43	1381675.44	Картометрический метод	1	-
232	346477.08	1381685.28	Картометрический метод	1	-
233	346477.69	1381686.41	Картометрический метод	1	-
234	346479.24	1381688.46	Картометрический метод	1	-
235	346481.17	1381690.15	Картометрический метод	1	-
236	346484.62	1381691.85	Картометрический метод	1	-
237	346485.86	1381692.18	Картометрический метод	1	-
238	346487.14	1381692.37	Картометрический метод	1	-
239	346488.42	1381692.43	Картометрический метод	1	-
240	346490.98	1381692.16	Картометрический метод	1	-
241	346492.22	1381691.83	Картометрический метод	1	-
242	346517.48	1381683.68	Картометрический метод	1	-
243	346531.03	1381682.71	Картометрический метод	1	-
244	346528.26	1381688.87	Картометрический метод	1	-
245	346510.36	1381715.09	Картометрический метод	1	-
246	346509.10	1381717.43	Картометрический метод	1	-
247	346508.67	1381718.69	Картометрический метод	1	-
248	346508.21	1381721.30	Картометрический метод	1	-
249	346508.19	1381722.63	Картометрический метод	1	-
250	346509.91	1381766.57	Картометрический метод	1	-
251	346510.23	1381768.89	Картометрический метод	1	-
252	346530.04	1381854.61	Картометрический метод	1	-

253	346530.37	1381855.78	Картометрический метод	1	-
254	346545.32	1381900.21	Картометрический метод	1	-
255	346546.96	1381935.93	Картометрический метод	1	-
256	346547.02	1381936.73	Картометрический метод	1	-
257	346552.60	1381986.96	Картометрический метод	1	-
258	346556.04	1382028.14	Картометрический метод	1	-
259	346556.31	1382029.89	Картометрический метод	1	-
260	346556.83	1382031.59	Картометрический метод	1	-
261	346569.75	1382065.18	Картометрический метод	1	-
262	346569.81	1382065.34	Картометрический метод	1	-
263	346605.85	1382155.45	Картометрический метод	1	-
264	346619.68	1382196.93	Картометрический метод	1	-
265	346628.57	1382244.75	Картометрический метод	1	-
266	346628.82	1382245.85	Картометрический метод	1	-
267	346639.59	1382284.18	Картометрический метод	1	-
268	346639.77	1382284.75	Картометрический метод	1	-
269	346656.56	1382335.15	Картометрический метод	1	-
270	346657.02	1382336.31	Картометрический метод	1	-
271	346673.81	1382373.78	Картометрический метод	1	-
272	346674.98	1382375.84	Картометрический метод	1	-
273	346693.94	1382402.79	Картометрический метод	1	-
274	346694.93	1382403.79	Картометрический метод	1	-
275	346696.02	1382404.67	Картометрический метод	1	-
276	346698.48	1382406.04	Картометрический метод	1	-
277	346699.80	1382406.51	Картометрический метод	1	-
278	346717.46	1382411.68	Картометрический метод	1	-
279	346719.36	1382412.08	Картометрический метод	1	-
280	346729.26	1382413.37	Картометрический метод	1	-

281	346732.09	1382413.42	Картометрический метод	1	-
282	346733.49	1382413.20	Картометрический метод	1	-
283	346737.41	1382411.63	Картометрический метод	1	-
284	346784.93	1382382.52	Картометрический метод	1	-
285	346854.49	1382344.97	Картометрический метод	1	-
286	346918.73	1382315.42	Картометрический метод	1	-
287	346919.52	1382315.02	Картометрический метод	1	-
288	346945.29	1382300.89	Картометрический метод	1	-
289	346956.26	1382297.13	Картометрический метод	1	-
290	346960.60	1382297.92	Картометрический метод	1	-
291	346961.31	1382300.06	Картометрический метод	1	-
292	346961.31	1382304.17	Картометрический метод	1	-
293	346953.73	1382312.01	Картометрический метод	1	-
294	346818.98	1382382.57	Картометрический метод	1	-
295	346824.78	1382393.65	Картометрический метод	1	-
296	346961.32	1382322.15	Картометрический метод	1	-
297	346973.81	1382309.23	Картометрический метод	1	-
298	346973.81	1382298.03	Картометрический метод	1	-
299	346970.80	1382288.98	Картометрический метод	1	-
300	346964.77	1382285.97	Картометрический метод	1	-
301	346955.29	1382284.24	Картометрический метод	1	-
302	346940.22	1382289.41	Картометрический метод	1	-
303	346913.51	1382304.06	Картометрический метод	1	-
304	346848.90	1382333.78	Картометрический метод	1	-
305	346778.69	1382371.68	Картометрический метод	1	-
306	346730.88	1382400.97	Картометрический метод	1	-
307	346720.97	1382399.68	Картометрический метод	1	-
308	346703.31	1382394.51	Картометрический метод	1	-

309	346685.22	1382368.67	Картометрический метод	1	-
310	346668.42	1382331.19	Картометрический метод	1	-
311	346651.63	1382280.80	Картометрический метод	1	-
312	346640.86	1382242.46	Картометрический метод	1	-
313	346631.81	1382193.79	Картометрический метод	1	-
314	346617.60	1382151.15	Картометрический метод	1	-
315	346581.42	1382060.70	Картометрический метод	1	-
316	346568.50	1382027.10	Картометрический метод	1	-
317	346565.05	1381985.75	Картометрический метод	1	-
318	346559.45	1381935.35	Картометрический метод	1	-
319	346557.73	1381897.88	Картометрический метод	1	-
320	346542.22	1381851.79	Картометрический метод	1	-
321	346522.41	1381766.08	Картометрический метод	1	-
322	346520.68	1381722.14	Картометрический метод	1	-
323	346539.21	1381695.01	Картометрический метод	1	-
324	346546.96	1381677.78	Картометрический метод	1	-
224	346540.50	1381669.16	Картометрический метод	1	-
Часть 17					
325	353374.45	1381862.13	Картометрический метод	1	-
326	353369.29	1381873.52	Картометрический метод	1	-
327	353451.38	1381910.72	Картометрический метод	1	-
328	353499.04	1381938.80	Картометрический метод	1	-
329	353505.39	1381928.03	Картометрический метод	1	-
330	353457.15	1381899.60	Картометрический метод	1	-
325	353374.45	1381862.13	Картометрический метод	1	-
Часть 18					
331	353740.14	1382021.93	Картометрический метод	1	-
332	353713.43	1382005.56	Картометрический метод	1	-
333	353667.78	1381994.79	Картометрический метод	1	-

334	353664.91	1382006.96	Картометрический метод	1	-
335	353708.61	1382017.27	Картометрический метод	1	-
336	353733.60	1382032.59	Картометрический метод	1	-
337	353733.96	1382032.80	Картометрический метод	1	-
338	353758.78	1382046.92	Картометрический метод	1	-
339	353768.53	1382052.85	Картометрический метод	1	-
340	353775.03	1382042.17	Картометрический метод	1	-
341	353765.12	1382036.14	Картометрический метод	1	-
331	353740.14	1382021.93	Картометрический метод	1	-
Часть 19					
342	353988.67	1382135.64	Картометрический метод	1	-
343	353981.20	1382151.47	Картометрический метод	1	-
344	354231.46	1382269.49	Картометрический метод	1	-
345	354238.92	1382253.66	Картометрический метод	1	-
342	353988.67	1382135.64	Картометрический метод	1	-
Часть 20					
346	353939.18	1382174.34	Картометрический метод	1	-
347	353914.81	1382185.00	Картометрический метод	1	-
348	353895.65	1382186.95	Картометрический метод	1	-
349	353894.03	1382187.23	Картометрический метод	1	-
350	353892.46	1382187.71	Картометрический метод	1	-
351	353875.88	1382196.59	Картометрический метод	1	-
352	353874.53	1382197.44	Картометрический метод	1	-
353	353852.19	1382218.27	Картометрический метод	1	-
354	353851.10	1382219.43	Картометрический метод	1	-
355	353850.17	1382220.72	Картометрический метод	1	-
356	353832.51	1382248.72	Картометрический метод	1	-
357	353831.82	1382249.96	Картометрический метод	1	-
358	353831.27	1382251.28	Картометрический метод	1	-

359	353824.41	1382271.02	Картометрический метод	1	-
360	353817.38	1382290.46	Картометрический метод	1	-
361	353805.30	1382315.61	Картометрический метод	1	-
362	353805.17	1382316.96	Картометрический метод	1	-
363	353805.20	1382318.32	Картометрический метод	1	-
364	353805.37	1382319.67	Картометрический метод	1	-
365	353806.15	1382322.27	Картометрический метод	1	-
366	353812.85	1382338.15	Картометрический метод	1	-
367	353811.82	1382343.45	Картометрический метод	1	-
368	353793.86	1382351.23	Картометрический метод	1	-
369	353767.85	1382353.63	Картометрический метод	1	-
370	353766.54	1382353.82	Картометрический метод	1	-
371	353765.26	1382354.15	Картометрический метод	1	-
372	353764.03	1382354.61	Картометрический метод	1	-
373	353751.10	1382360.21	Картометрический метод	1	-
374	353749.07	1382361.32	Картометрический метод	1	-
375	353718.49	1382382.00	Картометрический метод	1	-
376	353716.59	1382383.58	Картометрический метод	1	-
377	353685.58	1382415.02	Картометрический метод	1	-
378	353685.34	1382415.27	Картометрический метод	1	-
379	353656.25	1382446.44	Картометрический метод	1	-
380	353610.99	1382475.65	Картометрический метод	1	-
381	353566.22	1382495.50	Картометрический метод	1	-
382	353564.61	1382496.37	Картометрический метод	1	-
383	353563.13	1382497.46	Картометрический метод	1	-
384	353535.13	1382521.58	Картометрический метод	1	-
385	353534.05	1382522.64	Картометрический метод	1	-
386	353531.66	1382526.47	Картометрический метод	1	-

387	353526.08	1382540.64	Картометрический метод	1	-
388	353513.19	1382572.83	Картометрический метод	1	-
389	353512.89	1382574.10	Картометрический метод	1	-
390	353512.71	1382576.68	Картометрический метод	1	-
391	353513.06	1382579.24	Картометрический метод	1	-
392	353513.43	1382580.48	Картометрический метод	1	-
393	353515.28	1382583.89	Картометрический метод	1	-
394	353525.19	1382596.81	Картометрический метод	1	-
395	353561.72	1382636.06	Картометрический метод	1	-
396	353562.28	1382636.63	Картометрический метод	1	-
397	353600.62	1382672.81	Картометрический метод	1	-
398	353601.62	1382673.67	Картометрический метод	1	-
399	353602.72	1382674.41	Картометрический метод	1	-
400	353633.10	1382692.81	Картометрический метод	1	-
401	353647.99	1382702.59	Картометрический метод	1	-
402	353648.35	1382702.83	Картометрический метод	1	-
403	353667.91	1382714.73	Картометрический метод	1	-
404	353692.00	1382731.06	Картометрический метод	1	-
405	353731.16	1382771.48	Картометрический метод	1	-
406	353732.29	1382772.52	Картометрический метод	1	-
407	353733.54	1382773.41	Картометрический метод	1	-
408	353774.46	1382798.82	Картометрический метод	1	-
409	353775.61	1382799.45	Картометрический метод	1	-
410	353817.39	1382819.69	Картометрический метод	1	-
411	353818.82	1382820.28	Картометрический метод	1	-
412	353820.31	1382820.69	Картометрический метод	1	-
413	353847.03	1382822.94	Картометрический метод	1	-
414	353855.35	1382825.71	Картометрический метод	1	-

415	353864.66	1382829.85	Картометрический метод	1	-
416	353869.86	1382834.47	Картометрический метод	1	-
417	353874.47	1382841.05	Картометрический метод	1	-
418	353879.19	1382850.90	Картометрический метод	1	-
419	353879.83	1382852.07	Картометрический метод	1	-
420	353885.32	1382860.92	Картометрический метод	1	-
421	353891.24	1382871.30	Картометрический метод	1	-
422	353891.69	1382873.07	Картометрический метод	1	-
423	353903.82	1382870.04	Картометрический метод	1	-
424	353902.95	1382866.59	Картометрический метод	1	-
425	353896.06	1382854.53	Картометрический метод	1	-
426	353890.46	1382845.49	Картометрический метод	1	-
427	353885.29	1382834.72	Картометрический метод	1	-
428	353879.26	1382826.10	Картометрический метод	1	-
429	353871.51	1382819.21	Картометрический метод	1	-
430	353859.88	1382814.04	Картометрический метод	1	-
431	353849.54	1382810.60	Картометрический метод	1	-
432	353822.84	1382808.44	Картометрический метод	1	-
433	353781.06	1382788.20	Картометрический метод	1	-
434	353740.14	1382762.79	Картометрический метод	1	-
435	353700.08	1382721.44	Картометрический метод	1	-
436	353674.67	1382704.21	Картометрический метод	1	-
437	353654.85	1382692.15	Картометрический метод	1	-
438	353639.78	1382682.24	Картометрический метод	1	-
439	353609.20	1382663.72	Картометрический метод	1	-
440	353570.86	1382627.54	Картометрический метод	1	-
441	353535.11	1382589.20	Картометрический метод	1	-
442	353525.20	1382576.28	Картометрический метод	1	-

443	353537.70	1382545.27	Картометрический метод	1	-
444	353543.30	1382531.05	Картометрический метод	1	-
445	353571.29	1382506.93	Картометрический метод	1	-
446	353616.95	1382486.69	Картометрический метод	1	-
447	353664.33	1382456.11	Картометрический метод	1	-
448	353694.48	1382423.80	Картометрический метод	1	-
449	353725.49	1382392.36	Картометрический метод	1	-
450	353756.08	1382371.68	Картометрический метод	1	-
451	353769.00	1382366.08	Картометрический метод	1	-
452	353796.99	1382363.50	Картометрический метод	1	-
453	353822.84	1382352.30	Картометрический метод	1	-
454	353825.85	1382336.79	Картометрический метод	1	-
455	353817.67	1382317.41	Картометрический метод	1	-
456	353828.87	1382295.44	Картометрический метод	1	-
457	353836.19	1382275.20	Картометрический метод	1	-
458	353843.08	1382255.39	Картометрический метод	1	-
459	353860.74	1382227.39	Картометрический метод	1	-
460	353881.85	1382207.57	Картометрический метод	1	-
461	353896.92	1382199.39	Картометрический метод	1	-
462	353918.03	1382197.24	Картометрический метод	1	-
463	353945.60	1382185.18	Картометрический метод	1	-
464	353960.67	1382173.55	Картометрический метод	1	-
465	353953.04	1382163.65	Картометрический метод	1	-
346	353939.18	1382174.34	Картометрический метод	1	-
Часть 21					
466	354966.21	1382580.37	Картометрический метод	1	-
467	354482.72	1382363.93	Картометрический метод	1	-
468	354246.89	1382259.48	Картометрический метод	1	-
469	354240.82	1382273.20	Картометрический метод	1	-

470	354476.61	1382377.64	Картометрический метод	1	-
471	354960.08	1382594.06	Картометрический метод	1	-
472	355383.26	1382783.80	Картометрический метод	1	-
473	355389.40	1382770.11	Картометрический метод	1	-
466	354966.21	1382580.37	Картометрический метод	1	-
Часть 22					
474	348791.43	1382310.77	Картометрический метод	1	-
475	348791.30	1382310.77	Картометрический метод	1	-
476	348584.12	1382315.94	Картометрический метод	1	-
477	348298.56	1382322.83	Картометрический метод	1	-
478	348097.41	1382327.57	Картометрический метод	1	-
479	347923.83	1382331.45	Картометрический метод	1	-
480	347924.00	1382338.95	Картометрический метод	1	-
481	348097.58	1382335.07	Картометрический метод	1	-
482	348298.74	1382330.33	Картометрический метод	1	-
483	348584.31	1382323.44	Картометрический метод	1	-
484	348791.49	1382318.27	Картометрический метод	1	-
485	349063.71	1382316.12	Картометрический метод	1	-
486	349063.65	1382308.62	Картометрический метод	1	-
474	348791.43	1382310.77	Картометрический метод	1	-
Часть 23					
487	347904.20	1382353.64	Картометрический метод	1	-
488	347906.86	1382394.95	Картометрический метод	1	-
489	347910.21	1382442.33	Картометрический метод	1	-
490	347910.32	1382451.15	Картометрический метод	1	-
491	347914.63	1382498.96	Картометрический метод	1	-
492	347914.65	1382499.14	Картометрический метод	1	-
493	347920.24	1382552.49	Картометрический метод	1	-
494	347924.08	1382593.02	Картометрический метод	1	-

495	347932.68	1382811.86	Картометрический метод	1	-
496	347937.42	1382983.65	Картометрический метод	1	-
497	347949.41	1382983.32	Картометрический метод	1	-
498	347944.68	1382811.46	Картометрический метод	1	-
499	347936.06	1382592.22	Картометрический метод	1	-
500	347932.18	1382551.30	Картометрический метод	1	-
501	347926.59	1382497.89	Картометрический метод	1	-
502	347921.85	1382450.12	Картометрический метод	1	-
503	347918.83	1382394.08	Картометрический метод	1	-
504	347916.33	1382352.64	Картометрический метод	1	-
487	347904.20	1382353.64	Картометрический метод	1	-
Часть 24					
505	351113.63	1382414.33	Картометрический метод	1	-
506	350993.12	1382441.44	Картометрический метод	1	-
507	350788.62	1382481.91	Картометрический метод	1	-
508	350615.28	1382520.72	Картометрический метод	1	-
509	350249.94	1382611.19	Картометрический метод	1	-
510	350078.01	1382649.49	Картометрический метод	1	-
511	349587.68	1382750.70	Картометрический метод	1	-
512	349589.20	1382758.05	Картометрический метод	1	-
513	350079.59	1382656.83	Картометрический метод	1	-
514	350251.66	1382618.49	Картометрический метод	1	-
515	350616.92	1382528.04	Картометрический метод	1	-
516	350790.07	1382489.27	Картометрический метод	1	-
517	350994.67	1382448.78	Картометрический метод	1	-
518	351115.27	1382421.65	Картометрический метод	1	-
519	351302.21	1382381.16	Картометрический метод	1	-
520	351300.62	1382373.83	Картометрический метод	1	-

505	351113.63	1382414.33	Картометрический метод	1	-
Часть 25					
521	346942.80	1382483.46	Картометрический метод	1	-
522	346943.29	1382498.45	Картометрический метод	1	-
523	347907.04	1382467.22	Картометрический метод	1	-
524	347906.56	1382452.23	Картометрический метод	1	-
521	346942.80	1382483.46	Картометрический метод	1	-
Часть 26					
525	348388.48	1383086.25	Картометрический метод	1	-
526	348389.27	1383101.23	Картометрический метод	1	-
527	349392.39	1383048.69	Картометрический метод	1	-
528	349391.61	1383033.70	Картометрический метод	1	-
525	348388.48	1383086.25	Картометрический метод	1	-
Часть 27					
529	352745.19	1383141.86	Картометрический метод	1	-
530	352675.39	1383211.66	Картометрический метод	1	-
531	352532.38	1383339.62	Картометрический метод	1	-
532	352532.24	1383339.74	Картометрический метод	1	-
533	352367.19	1383493.00	Картометрический метод	1	-
534	352293.81	1383536.61	Картометрический метод	1	-
535	352298.92	1383545.20	Картометрический метод	1	-
536	352373.22	1383501.06	Картометрический метод	1	-
537	352539.05	1383347.07	Картометрический метод	1	-
538	352682.27	1383218.93	Картометрический метод	1	-
539	352752.26	1383148.93	Картометрический метод	1	-
529	352745.19	1383141.86	Картометрический метод	1	-
Часть 28					
540	346933.09	1383269.85	Картометрический метод	1	-
541	346932.67	1383274.84	Картометрический метод	1	-

542	347032.60	1383283.24	Картометрический метод	1	-
543	347033.02	1383278.25	Картометрический метод	1	-
540	346933.09	1383269.85	Картометрический метод	1	-
Часть 29					
544	347360.45	1383299.02	Картометрический метод	1	-
545	347338.03	1383298.14	Картометрический метод	1	-
546	347337.84	1383303.14	Картометрический метод	1	-
547	347360.31	1383304.02	Картометрический метод	1	-
548	347491.02	1383306.07	Картометрический метод	1	-
549	347491.09	1383301.07	Картометрический метод	1	-
544	347360.45	1383299.02	Картометрический метод	1	-
Часть 30					
550	352711.13	1383730.63	Картометрический метод	1	-
551	352478.10	1383613.91	Картометрический метод	1	-
552	352317.01	1383539.39	Картометрический метод	1	-
553	352310.71	1383553.01	Картометрический метод	1	-
554	352471.59	1383627.43	Картометрический метод	1	-
555	352704.41	1383744.05	Картометрический метод	1	-
556	352704.66	1383744.17	Картометрический метод	1	-
557	352861.13	1383818.97	Картометрический метод	1	-
558	352978.84	1383882.12	Картометрический метод	1	-
559	352985.93	1383868.90	Картометрический метод	1	-
560	352867.91	1383805.58	Картометрический метод	1	-
550	352711.13	1383730.63	Картометрический метод	1	-
Часть 31					
561	354632.04	1383539.92	Картометрический метод	1	-
562	354290.69	1384282.93	Картометрический метод	1	-
563	354297.50	1384286.06	Картометрический метод	1	-
564	354638.86	1383543.05	Картометрический метод	1	-

561	354632.04	1383539.92	Картометрический метод	1	-
Часть 32					
565	351302.45	1383756.09	Картометрический метод	1	-
566	351415.51	1383911.15	Картометрический метод	1	-
567	351425.61	1383903.79	Картометрический метод	1	-
568	351312.55	1383748.72	Картометрический метод	1	-
565	351302.45	1383756.09	Картометрический метод	1	-
Часть 33					
569	353072.08	1383897.33	Картометрический метод	1	-
570	353064.42	1383913.07	Картометрический метод	1	-
571	353381.01	1384067.05	Картометрический метод	1	-
572	353388.66	1384051.31	Картометрический метод	1	-
569	353072.08	1383897.33	Картометрический метод	1	-
Часть 34					
573	353007.45	1383905.19	Картометрический метод	1	-
574	352989.79	1383935.34	Картометрический метод	1	-
575	352989.70	1383935.50	Картометрический метод	1	-
576	352919.94	1384059.52	Картометрический метод	1	-
577	352844.96	1384191.39	Картометрический метод	1	-
578	352770.86	1384324.51	Картометрический метод	1	-
579	352663.19	1384519.18	Картометрический метод	1	-
580	352557.22	1384709.14	Картометрический метод	1	-
581	352390.53	1385010.22	Картометрический метод	1	-
582	352399.28	1385015.07	Картометрический метод	1	-
583	352565.97	1384713.99	Картометрический метод	1	-
584	352671.93	1384524.04	Картометрический метод	1	-
585	352779.61	1384329.35	Картометрический метод	1	-
586	352853.70	1384196.25	Картометрический метод	1	-
587	352928.64	1384064.45	Картометрический метод	1	-

588	352998.42	1383940.40	Картометрический метод	1	-
589	353016.08	1383910.25	Картометрический метод	1	-
573	353007.45	1383905.19	Картометрический метод	1	-
Часть 35					
590	351477.30	1383994.24	Картометрический метод	1	-
591	351467.42	1384001.90	Картометрический метод	1	-
592	351671.89	1384265.56	Картометрический метод	1	-
593	352094.99	1384851.22	Картометрический метод	1	-
594	352286.66	1385113.97	Картометрический метод	1	-
595	352296.76	1385106.60	Картометрический метод	1	-
596	352105.09	1384843.85	Картометрический метод	1	-
597	351681.90	1384258.06	Картометрический метод	1	-
590	351477.30	1383994.24	Картометрический метод	1	-
Часть 36					
598	348583.95	1384150.67	Картометрический метод	1	-
599	348592.57	1384593.25	Картометрический метод	1	-
600	348607.57	1384592.95	Картометрический метод	1	-
601	348598.95	1384150.38	Картометрический метод	1	-
598	348583.95	1384150.67	Картометрический метод	1	-
Часть 37					
602	353641.72	1384166.53	Картометрический метод	1	-
603	353638.25	1384173.19	Картометрический метод	1	-
604	354089.44	1384407.93	Картометрический метод	1	-
605	354092.91	1384401.28	Картометрический метод	1	-
602	353641.72	1384166.53	Картометрический метод	1	-
Часть 38					
606	348165.67	1384238.60	Картометрический метод	1	-
607	348174.70	1384351.33	Картометрический метод	1	-
608	348197.09	1384718.15	Картометрический метод	1	-

609	348225.07	1385239.91	Картометрический метод	1	-
610	348225.93	1385294.38	Картометрический метод	1	-
611	348238.43	1385294.18	Картометрический метод	1	-
612	348237.57	1385239.48	Картометрический метод	1	-
613	348209.57	1384717.43	Картометрический метод	1	-
614	348187.18	1384350.45	Картометрический метод	1	-
615	348178.13	1384237.60	Картометрический метод	1	-
606	348165.67	1384238.60	Картометрический метод	1	-
Часть 39					
616	354688.39	1384722.17	Картометрический метод	1	-
617	354231.82	1384472.35	Картометрический метод	1	-
618	354228.22	1384478.93	Картометрический метод	1	-
619	354684.79	1384728.75	Картометрический метод	1	-
620	354684.99	1384728.86	Картометрический метод	1	-
621	354890.41	1384833.18	Картометрический метод	1	-
622	355304.74	1385085.01	Картометрический метод	1	-
623	355308.64	1385078.60	Картометрический метод	1	-
624	354894.06	1384826.62	Картометрический метод	1	-
616	354688.39	1384722.17	Картометрический метод	1	-
Часть 40					
625	354349.92	1384564.82	Картометрический метод	1	-
626	353974.11	1385322.90	Картометрический метод	1	-
627	353974.03	1385323.07	Картометрический метод	1	-
628	353907.27	1385464.13	Картометрический метод	1	-
629	353916.31	1385468.41	Картометрический метод	1	-
630	353983.07	1385327.35	Картометрический метод	1	-
631	354358.88	1384569.26	Картометрический метод	1	-
625	354349.92	1384564.82	Картометрический метод	1	-
Часть 41					

632	353096.84	1385251.97	Картометрический метод	1	-
633	353063.46	1385245.51	Картометрический метод	1	-
634	352996.70	1385185.21	Картометрический метод	1	-
635	352551.97	1384777.09	Картометрический метод	1	-
636	352545.21	1384784.46	Картометрический метод	1	-
637	352990.00	1385192.63	Картометрический метод	1	-
638	353056.76	1385252.93	Картометрический метод	1	-
639	353057.60	1385253.61	Картометрический метод	1	-
640	353058.52	1385254.20	Картометрический метод	1	-
641	353059.49	1385254.69	Картометрический метод	1	-
642	353060.51	1385255.06	Картометрический метод	1	-
643	353061.56	1385255.33	Картометрический метод	1	-
644	353094.94	1385261.79	Картометрический метод	1	-
645	353096.25	1385261.95	Картометрический метод	1	-
646	353332.08	1385275.95	Картометрический метод	1	-
647	353332.67	1385265.97	Картометрический метод	1	-
632	353096.84	1385251.97	Картометрический метод	1	-
Часть 42					
648	352372.44	1385001.66	Картометрический метод	1	-
649	352121.33	1385441.86	Картометрический метод	1	-
650	352136.53	1385450.54	Картометрический метод	1	-
651	352387.65	1385010.33	Картометрический метод	1	-
648	352372.44	1385001.66	Картометрический метод	1	-
Часть 43					
652	348622.00	1385183.70	Картометрический метод	1	-
653	348258.70	1385165.48	Картометрический метод	1	-
654	348258.33	1385172.97	Картометрический метод	1	-
655	348621.63	1385191.19	Картометрический метод	1	-
656	348909.84	1385209.23	Картометрический метод	1	-

657	348910.31	1385201.74	Картометрический метод	1	-
652	348622.00	1385183.70	Картометрический метод	1	-
Часть 44					
658	348182.34	1385178.08	Картометрический метод	1	-
659	348233.67	1386091.61	Картометрический метод	1	-
660	348241.16	1386091.19	Картометрический метод	1	-
661	348189.83	1385177.66	Картометрический метод	1	-
658	348182.34	1385178.08	Картометрический метод	1	-
Часть 45					
662	353384.36	1385270.28	Картометрический метод	1	-
663	353379.77	1385281.91	Картометрический метод	1	-
664	353877.27	1385477.89	Картометрический метод	1	-
665	353881.85	1385466.26	Картометрический метод	1	-
662	353384.36	1385270.28	Картометрический метод	1	-
Часть 46					
666	353373.42	1385294.97	Картометрический метод	1	-
667	353248.95	1385529.26	Картометрический метод	1	-
668	353099.08	1385807.05	Картометрический метод	1	-
669	352975.93	1386033.54	Картометрический метод	1	-
670	352864.41	1386229.02	Картометрический метод	1	-
671	352870.93	1386232.74	Картометрический метод	1	-
672	352982.49	1386037.19	Картометрический метод	1	-
673	353105.67	1385810.63	Картометрический метод	1	-
674	353255.57	1385532.81	Картометрический метод	1	-
675	353380.05	1385298.49	Картометрический метод	1	-
666	353373.42	1385294.97	Картометрический метод	1	-
Часть 47					
676	348232.54	1385370.98	Картометрический метод	1	-
677	348272.38	1386085.99	Картометрический метод	1	-

678	348282.37	1386085.43	Картометрический метод	1	-
679	348242.53	1385370.42	Картометрический метод	1	-
676	348232.54	1385370.98	Картометрический метод	1	-
Часть 48					
680	355398.88	1386114.72	Картометрический метод	1	-
681	355329.53	1386082.85	Картометрический метод	1	-
682	354428.87	1385697.77	Картометрический метод	1	-
683	354350.60	1385666.15	Картометрический метод	1	-
684	353915.29	1385490.29	Картометрический метод	1	-
685	353911.92	1385496.89	Картометрический метод	1	-
686	354426.00	1385704.70	Картометрический метод	1	-
687	355326.49	1386089.70	Картометрический метод	1	-
688	355395.74	1386121.54	Картометрический метод	1	-
689	355395.95	1386121.63	Картометрический метод	1	-
690	355545.41	1386184.95	Картометрический метод	1	-
691	355545.65	1386185.04	Картометрический метод	1	-
692	355651.14	1386225.52	Картометрический метод	1	-
693	355721.74	1386253.50	Картометрический метод	1	-
694	355722.47	1386253.74	Картометрический метод	1	-
695	355762.10	1386264.94	Картометрический метод	1	-
696	355764.14	1386257.72	Картометрический метод	1	-
697	355724.51	1386246.52	Картометрический метод	1	-
698	355653.87	1386218.53	Картометрический метод	1	-
699	355548.34	1386178.04	Картометрический метод	1	-
680	355398.88	1386114.72	Картометрический метод	1	-
Часть 49					
700	354348.80	1385687.18	Картометрический метод	1	-
701	353943.91	1386596.02	Картометрический метод	1	-
702	353950.77	1386599.08	Картометрический метод	1	-

703	354355.65	1385690.24	Картометрический метод	1	-
700	354348.80	1385687.18	Картометрический метод	1	-
Часть 50					
704	350355.42	1385700.58	Картометрический метод	1	-
705	350262.81	1385921.33	Картометрический метод	1	-
706	350262.66	1385921.71	Картометрический метод	1	-
707	350097.91	1386345.97	Картометрический метод	1	-
708	349934.23	1386765.92	Картометрический метод	1	-
709	349948.21	1386771.37	Картометрический метод	1	-
710	350111.89	1386351.41	Картометрический метод	1	-
711	350276.64	1385927.14	Картометрический метод	1	-
712	350369.25	1385706.39	Картометрический метод	1	-
704	350355.42	1385700.58	Картометрический метод	1	-
Часть 51					
713	347336.05	1386100.96	Картометрический метод	1	-
714	347336.92	1386113.43	Картометрический метод	1	-
715	347709.07	1386087.58	Картометрический метод	1	-
716	347708.20	1386075.11	Картометрический метод	1	-
713	347336.05	1386100.96	Картометрический метод	1	-
Часть 52					
717	346948.11	1386133.83	Картометрический метод	1	-
718	346947.55	1386133.87	Картометрический метод	1	-
719	346947.97	1386140.13	Картометрический метод	1	-
720	347142.66	1386127.21	Картометрический метод	1	-
721	347142.19	1386120.09	Картометрический метод	1	-
717	346948.11	1386133.83	Картометрический метод	1	-
Часть 53					
722	348835.85	1386130.66	Картометрический метод	1	-
723	348832.81	1386137.51	Картометрический метод	1	-

724	349284.00	1386337.80	Картометрический метод	1	-
725	349287.04	1386330.95	Картометрический метод	1	-
722	348835.85	1386130.66	Картометрический метод	1	-
Часть 54					
726	348282.41	1386133.10	Картометрический метод	1	-
727	348301.79	1386630.60	Картометрический метод	1	-
728	348309.29	1386630.30	Картометрический метод	1	-
729	348289.91	1386132.81	Картометрический метод	1	-
726	348282.41	1386133.10	Картометрический метод	1	-
Часть 55					
730	351926.34	1386246.52	Картометрический метод	1	-
731	351790.23	1386148.75	Картометрический метод	1	-
732	351782.93	1386158.90	Картометрический метод	1	-
733	351919.04	1386256.68	Картометрический метод	1	-
734	351919.29	1386256.85	Картометрический метод	1	-
735	352193.11	1386443.70	Картометрический метод	1	-
736	352476.75	1386647.29	Картометрический метод	1	-
737	352576.16	1386721.31	Картометрический метод	1	-
738	352583.63	1386711.28	Картометрический метод	1	-
739	352484.13	1386637.20	Картометрический метод	1	-
740	352200.28	1386433.46	Картометрический метод	1	-
730	351926.34	1386246.52	Картометрический метод	1	-
Часть 56					
741	346918.72	1386155.56	Картометрический метод	1	-
742	346886.78	1386217.40	Картометрический метод	1	-
743	346859.73	1386276.51	Картометрический метод	1	-
744	346839.44	1386320.96	Картометрический метод	1	-
745	346800.27	1386400.10	Картометрический метод	1	-
746	346761.51	1386480.72	Картометрический метод	1	-

747	346710.70	1386587.19	Картометрический метод	1	-
748	346686.32	1386637.62	Картометрический метод	1	-
749	346691.68	1386640.21	Картометрический метод	1	-
750	346926.43	1386154.35	Картометрический метод	1	-
751	346921.67	1386152.04	Картометрический метод	1	-
741	346918.72	1386155.56	Картометрический метод	1	-
Часть 57					
752	351768.99	1386174.46	Картометрический метод	1	-
753	350992.60	1387605.56	Картометрический метод	1	-
754	350999.19	1387609.14	Картометрический метод	1	-
755	351775.58	1386178.04	Картометрический метод	1	-
752	351768.99	1386174.46	Картометрический метод	1	-
Часть 58					
756	353465.76	1386521.33	Картометрический метод	1	-
757	353308.55	1386445.95	Картометрический метод	1	-
758	353168.56	1386378.33	Картометрический метод	1	-
759	353013.50	1386304.67	Картометрический метод	1	-
760	352918.31	1386259.01	Картометрический метод	1	-
761	352865.76	1386231.88	Картометрический метод	1	-
762	352858.87	1386245.21	Картометрический метод	1	-
763	352911.42	1386272.35	Картометрический метод	1	-
764	352911.82	1386272.54	Картометрический метод	1	-
765	353007.06	1386318.22	Картометрический метод	1	-
766	353162.08	1386391.86	Картометрический метод	1	-
767	353302.06	1386459.48	Картометрический метод	1	-
768	353459.31	1386534.87	Картометрический метод	1	-
769	353598.37	1386601.17	Картометрический метод	1	-
770	353857.60	1386727.78	Картометрический метод	1	-
771	353864.19	1386714.30	Картометрический метод	1	-

772	353604.89	1386587.66	Картометрический метод	1	-
756	353465.76	1386521.33	Картометрический метод	1	-
Часть 59					
773	352853.62	1386246.30	Картометрический метод	1	-
774	352606.81	1386686.51	Картометрический метод	1	-
775	352606.73	1386686.64	Картометрический метод	1	-
776	352291.44	1387276.74	Картометрический метод	1	-
777	352298.06	1387280.27	Картометрический метод	1	-
778	352613.35	1386690.17	Картометрический метод	1	-
779	352860.16	1386249.97	Картометрический метод	1	-
773	352853.62	1386246.30	Картометрический метод	1	-
Часть 60					
780	347770.91	1386360.83	Картометрический метод	1	-
781	347778.67	1386707.68	Картометрический метод	1	-
782	347789.44	1387002.30	Картометрический метод	1	-
783	347796.94	1387002.02	Картометрический метод	1	-
784	347786.17	1386707.40	Картометрический метод	1	-
785	347778.41	1386360.67	Картометрический метод	1	-
780	347770.91	1386360.83	Картометрический метод	1	-
Часть 61					
786	349593.94	1386463.40	Картометрический метод	1	-
787	349591.00	1386470.30	Картометрический метод	1	-
788	349964.65	1386629.67	Картометрический метод	1	-
789	349967.60	1386622.77	Картометрический метод	1	-
786	349593.94	1386463.40	Картометрический метод	1	-
Часть 62					
790	354065.99	1386671.22	Картометрический метод	1	-
791	353933.54	1386617.38	Картометрический метод	1	-
792	353930.71	1386624.33	Картометрический метод	1	-

793	354063.16	1386678.17	Картометрический метод	1	-
794	354063.56	1386678.32	Картометрический метод	1	-
795	354773.19	1386920.61	Картометрический метод	1	-
796	354775.61	1386913.51	Картометрический метод	1	-
790	354065.99	1386671.22	Картометрический метод	1	-
Часть 63					
797	348303.95	1386700.70	Картометрический метод	1	-
798	348325.49	1387104.51	Картометрический метод	1	-
799	348332.98	1387104.11	Картометрический метод	1	-
800	348311.44	1386700.30	Картометрический метод	1	-
797	348303.95	1386700.70	Картометрический метод	1	-
Часть 64					
801	353872.44	1386748.13	Картометрический метод	1	-
802	353879.20	1386764.56	Картометрический метод	1	-
803	353882.29	1386809.82	Картометрический метод	1	-
804	353884.28	1386846.61	Картометрический метод	1	-
805	353855.61	1386912.13	Картометрический метод	1	-
806	353809.51	1386990.71	Картометрический метод	1	-
807	353753.74	1387043.32	Картометрический метод	1	-
808	353752.91	1387044.18	Картометрический метод	1	-
809	353715.22	1387087.26	Картометрический метод	1	-
810	353715.10	1387087.40	Картометрический метод	1	-
811	353684.95	1387122.94	Картометрический метод	1	-
812	353683.66	1387124.76	Картометрический метод	1	-
813	353672.64	1387143.80	Картометрический метод	1	-
814	353642.37	1387174.06	Картометрический метод	1	-
815	353623.87	1387180.79	Картометрический метод	1	-
816	353600.76	1387178.87	Картометрический метод	1	-
817	353599.72	1387178.83	Картометрический метод	1	-

818	353587.88	1387178.83	Картометрический метод	1	-
819	353586.62	1387178.89	Картометрический метод	1	-
820	353585.38	1387179.08	Картометрический метод	1	-
821	353584.17	1387179.39	Картометрический метод	1	-
822	353582.99	1387179.82	Картометрический метод	1	-
823	353581.87	1387180.36	Картометрический метод	1	-
824	353580.80	1387181.02	Картометрический метод	1	-
825	353579.80	1387181.78	Картометрический метод	1	-
826	353578.89	1387182.64	Картометрический метод	1	-
827	353578.06	1387183.58	Картометрический метод	1	-
828	353561.91	1387204.04	Картометрический метод	1	-
829	353560.95	1387205.44	Картометрический метод	1	-
830	353560.19	1387206.95	Картометрический метод	1	-
831	353472.99	1387414.74	Картометрический метод	1	-
832	353435.31	1387503.01	Картометрический метод	1	-
833	353435.20	1387503.27	Картометрический метод	1	-
834	353417.97	1387546.34	Картометрический метод	1	-
835	353417.39	1387548.24	Картометрический метод	1	-
836	353400.16	1387624.69	Картометрический метод	1	-
837	353400.09	1387624.99	Картометрический метод	1	-
838	353383.94	1387705.75	Картометрический метод	1	-
839	353383.73	1387707.37	Картометрический метод	1	-
840	353380.50	1387755.83	Картометрический метод	1	-
841	353380.49	1387757.39	Картометрический метод	1	-
842	353382.64	1387794.01	Картометрический метод	1	-
843	353395.12	1387793.27	Картометрический метод	1	-
844	353392.97	1387756.66	Картометрический метод	1	-
845	353396.20	1387708.20	Картометрический метод	1	-

846	353412.35	1387627.44	Картометрический метод	1	-
847	353429.58	1387550.99	Картометрический метод	1	-
848	353446.81	1387507.91	Картометрический метод	1	-
849	353484.50	1387419.61	Картометрический метод	1	-
850	353571.72	1387211.79	Картометрический метод	1	-
851	353587.88	1387191.33	Картометрический метод	1	-
852	353599.72	1387191.33	Картометрический метод	1	-
853	353625.56	1387193.48	Картометрический метод	1	-
854	353649.25	1387184.87	Картометрический метод	1	-
855	353682.64	1387151.49	Картометрический метод	1	-
856	353694.48	1387131.03	Картометрический метод	1	-
857	353724.63	1387095.49	Картометрический метод	1	-
858	353762.32	1387052.42	Картометрический метод	1	-
859	353819.39	1386998.58	Картометрический метод	1	-
860	353866.77	1386917.82	Картометрический метод	1	-
861	353896.92	1386848.90	Картометрический метод	1	-
862	353894.77	1386809.06	Картометрический метод	1	-
863	353891.54	1386761.68	Картометрический метод	1	-
864	353884.00	1386743.37	Картометрический метод	1	-
801	353872.44	1386748.13	Картометрический метод	1	-
Часть 65					
865	350343.41	1386967.35	Картометрический метод	1	-
866	349960.06	1386785.37	Картометрический метод	1	-
867	349957.91	1386789.88	Картометрический метод	1	-
868	350341.26	1386971.87	Картометрический метод	1	-
869	350848.44	1387213.07	Картометрический метод	1	-
870	351089.64	1387328.29	Картометрический метод	1	-
871	351091.80	1387323.78	Картометрический метод	1	-

872	350850.59	1387208.56	Картометрический метод	1	-
865	350343.41	1386967.35	Картометрический метод	1	-
Часть 66					
873	349922.93	1386797.70	Картометрический метод	1	-
874	349724.80	1387301.61	Картометрический метод	1	-
875	349564.43	1387697.72	Картометрический метод	1	-
876	349412.68	1388034.57	Картометрический метод	1	-
877	349162.87	1388565.43	Картометрический метод	1	-
878	348891.52	1389150.12	Картометрический метод	1	-
879	348710.62	1389533.45	Картометрический метод	1	-
880	348717.40	1389536.65	Картометрический метод	1	-
881	348898.31	1389153.30	Картометрический метод	1	-
882	349169.67	1388568.59	Картометрический метод	1	-
883	349419.49	1388037.71	Картометрический метод	1	-
884	349571.32	1387700.67	Картометрический метод	1	-
885	349731.77	1387304.39	Картометрический метод	1	-
886	349929.91	1386800.44	Картометрический метод	1	-
873	349922.93	1386797.70	Картометрический метод	1	-
Часть 67					
887	350623.38	1387127.80	Картометрический метод	1	-
888	349949.29	1386804.75	Картометрический метод	1	-
889	349947.13	1386809.26	Картометрический метод	1	-
890	350621.22	1387132.31	Картометрический метод	1	-
891	351073.49	1387348.75	Картометрический метод	1	-
892	351075.65	1387344.24	Картометрический метод	1	-
887	350623.38	1387127.80	Картометрический метод	1	-
Часть 68					
893	354885.45	1387011.50	Картометрический метод	1	-
894	354881.80	1387014.92	Картометрический метод	1	-

895	354980.82	1387120.40	Картометрический метод	1	-
896	355059.39	1387208.65	Картометрический метод	1	-
897	355063.12	1387205.33	Картометрический метод	1	-
898	354984.52	1387117.03	Картометрический метод	1	-
893	354885.45	1387011.50	Картометрический метод	1	-
Часть 69					
899	348006.70	1387095.49	Картометрический метод	1	-
900	347919.48	1387068.57	Картометрический метод	1	-
901	347879.64	1387064.26	Картометрический метод	1	-
902	347831.18	1387075.03	Картометрический метод	1	-
903	347776.26	1387078.26	Картометрический метод	1	-
904	347734.26	1387086.88	Картометрический метод	1	-
905	347683.65	1387105.18	Картометрический метод	1	-
906	347616.89	1387110.57	Картометрический метод	1	-
907	347557.67	1387101.95	Картометрический метод	1	-
908	347528.59	1387111.64	Картометрический метод	1	-
909	347491.98	1387122.41	Картометрический метод	1	-
910	347452.14	1387151.49	Картометрический метод	1	-
911	347414.45	1387184.87	Картометрический метод	1	-
912	347389.68	1387218.25	Картометрический метод	1	-
913	347361.68	1387236.55	Картометрический метод	1	-
914	347300.30	1387265.63	Картометрический метод	1	-
915	347207.70	1387321.62	Картометрический метод	1	-
916	347154.93	1387358.24	Картометрический метод	1	-
917	347107.55	1387400.23	Картометрический метод	1	-
918	347024.64	1387459.46	Картометрический метод	1	-
919	346956.80	1387524.07	Картометрический метод	1	-
920	346885.73	1387572.52	Картометрический метод	1	-

921	346800.66	1387585.45	Картометрический метод	1	-
922	346715.59	1387583.29	Картометрический метод	1	-
923	346641.29	1387568.22	Картометрический метод	1	-
924	346520.68	1387542.37	Картометрический метод	1	-
925	346518.06	1387554.60	Картометрический метод	1	-
926	346638.80	1387580.47	Картометрический метод	1	-
927	346713.10	1387595.55	Картометрический метод	1	-
928	346715.27	1387595.79	Картометрический метод	1	-
929	346800.34	1387597.94	Картометрический метод	1	-
930	346802.54	1387597.81	Картометрический метод	1	-
931	346888.97	1387584.60	Картометрический метод	1	-
932	346890.30	1387584.16	Картометрический метод	1	-
933	346891.57	1387583.58	Картометрический метод	1	-
934	346963.84	1387534.40	Картометрический метод	1	-
935	346965.42	1387533.12	Картометрический метод	1	-
936	347032.62	1387469.12	Картометрический метод	1	-
937	347114.82	1387410.41	Картометрический метод	1	-
938	347115.85	1387409.59	Картометрический метод	1	-
939	347162.67	1387368.09	Картометрический метод	1	-
940	347214.50	1387332.12	Картометрический метод	1	-
941	347306.23	1387276.66	Картометрический метод	1	-
942	347367.04	1387247.85	Картометрический метод	1	-
943	347368.53	1387247.02	Картометрический метод	1	-
944	347396.52	1387228.71	Картометрический метод	1	-
945	347397.71	1387227.84	Картометрический метод	1	-
946	347398.78	1387226.83	Картометрический метод	1	-
947	347399.72	1387225.70	Картометрический метод	1	-
948	347423.71	1387193.36	Картометрический метод	1	-

949	347459.98	1387161.24	Картометрический метод	1	-
950	347497.59	1387133.79	Картометрический метод	1	-
951	347532.12	1387123.64	Картометрический метод	1	-
952	347532.55	1387123.50	Картометрический метод	1	-
953	347558.80	1387114.75	Картометрический метод	1	-
954	347615.09	1387122.94	Картометрический метод	1	-
955	347616.49	1387123.06	Картометрический метод	1	-
956	347617.90	1387123.03	Картометрический метод	1	-
957	347684.66	1387117.65	Картометрический метод	1	-
958	347686.31	1387117.40	Картометрический метод	1	-
959	347687.91	1387116.94	Картометрический метод	1	-
960	347737.66	1387098.94	Картометрический метод	1	-
961	347777.89	1387090.69	Картометрический метод	1	-
962	347831.91	1387087.51	Картометрический метод	1	-
963	347833.89	1387087.24	Картометрический метод	1	-
964	347880.34	1387076.92	Картометрический метод	1	-
965	347916.94	1387080.87	Картометрический метод	1	-
966	348001.80	1387107.06	Картометрический метод	1	-
967	348112.68	1387167.83	Картометрический метод	1	-
968	348118.69	1387156.87	Картометрический метод	1	-
899	348006.70	1387095.49	Картометрический метод	1	-
Часть 70					
969	348349.13	1387133.18	Картометрический метод	1	-
970	348343.99	1387144.58	Картометрический метод	1	-
971	348976.08	1387429.93	Картометрический метод	1	-
972	348981.23	1387418.54	Картометрический метод	1	-
969	348349.13	1387133.18	Картометрический метод	1	-
Часть 71					
973	348076.47	1387189.63	Картометрический метод	1	-

974	347995.71	1387153.02	Картометрический метод	1	-
975	347993.63	1387152.29	Картометрический метод	1	-
976	347934.41	1387137.22	Картометрический метод	1	-
977	347932.68	1387136.90	Картометрический метод	1	-
978	347930.92	1387136.84	Картометрический метод	1	-
979	347864.16	1387138.99	Картометрический метод	1	-
980	347862.53	1387139.15	Картометрический метод	1	-
981	347784.29	1387152.01	Картометрический метод	1	-
982	347722.21	1387158.43	Картометрический метод	1	-
983	347720.86	1387158.65	Картометрический метод	1	-
984	347719.54	1387159.01	Картометрический метод	1	-
985	347682.00	1387171.52	Картометрический метод	1	-
986	347636.98	1387176.76	Картометрический метод	1	-
987	347635.61	1387176.99	Картометрический метод	1	-
988	347634.27	1387177.38	Картометрический метод	1	-
989	347632.98	1387177.92	Картометрический метод	1	-
990	347631.77	1387178.59	Картометрический метод	1	-
991	347573.71	1387215.15	Картометрический метод	1	-
992	347467.19	1387279.70	Картометрический метод	1	-
993	347466.40	1387280.23	Картометрический метод	1	-
994	347364.59	1387353.10	Картометрический метод	1	-
995	347255.28	1387416.33	Картометрический метод	1	-
996	347254.33	1387416.94	Картометрический метод	1	-
997	347217.72	1387442.78	Картометрический метод	1	-
998	347217.12	1387443.23	Картометрический метод	1	-
999	347179.53	1387473.30	Картометрический метод	1	-
1000	347147.38	1387497.95	Картометрический метод	1	-
1001	347117.28	1387520.53	Картометрический метод	1	-

1002	347083.02	1387547.52	Картометрический метод	1	-
1003	347053.59	1387558.68	Картометрический метод	1	-
1004	347052.38	1387559.21	Картометрический метод	1	-
1005	347051.23	1387559.87	Картометрический метод	1	-
1006	347050.16	1387560.65	Картометрический метод	1	-
1007	347013.87	1387596.93	Картометрический метод	1	-
1008	347013.12	1387597.95	Картометрический метод	1	-
1009	347011.95	1387600.18	Картометрический метод	1	-
1010	346999.03	1387632.49	Картометрический метод	1	-
1011	346985.67	1387680.08	Картометрический метод	1	-
1012	346985.39	1387681.33	Картометрический метод	1	-
1013	346982.18	1387728.55	Картометрический метод	1	-
1014	346978.15	1387736.62	Картометрический метод	1	-
1015	346973.46	1387736.62	Картометрический метод	1	-
1016	346954.42	1387719.39	Картометрический метод	1	-
1017	346953.40	1387718.56	Картометрический метод	1	-
1018	346952.29	1387717.84	Картометрический метод	1	-
1019	346931.70	1387705.92	Картометрический метод	1	-
1020	346896.05	1387685.95	Картометрический метод	1	-
1021	346894.79	1387685.49	Картометрический метод	1	-
1022	346893.50	1387685.16	Картометрический метод	1	-
1023	346890.85	1387684.93	Картометрический метод	1	-
1024	346840.76	1387686.00	Картометрический метод	1	-
1025	346790.40	1387682.85	Картометрический метод	1	-
1026	346723.67	1387669.96	Картометрический метод	1	-
1027	346534.27	1387645.21	Картометрический метод	1	-
1028	346477.32	1387636.62	Картометрический метод	1	-
1029	346476.00	1387636.49	Картометрический метод	1	-

1030	346473.33	1387636.66	Картометрический метод	1	-
1031	346442.11	1387642.04	Картометрический метод	1	-
1032	346440.81	1387642.34	Картометрический метод	1	-
1033	346439.56	1387642.77	Картометрический метод	1	-
1034	346437.22	1387644.01	Картометрический метод	1	-
1035	346402.70	1387667.50	Картометрический метод	1	-
1036	346401.66	1387668.49	Картометрический метод	1	-
1037	346379.24	1387692.79	Картометрический метод	1	-
1038	346373.96	1387693.10	Картометрический метод	1	-
1039	346371.06	1387687.65	Картометрический метод	1	-
1040	346374.60	1387663.74	Картометрический метод	1	-
1041	346389.94	1387616.43	Картометрический метод	1	-
1042	346389.95	1387614.84	Картометрический метод	1	-
1043	346387.65	1387578.05	Картометрический метод	1	-
1044	346387.39	1387576.82	Картометрический метод	1	-
1045	346387.00	1387575.62	Картометрический метод	1	-
1046	346366.54	1387521.78	Картометрический метод	1	-
1047	346365.88	1387520.33	Картометрический метод	1	-
1048	346365.04	1387518.97	Картометрический метод	1	-
1049	346325.72	1387463.71	Картометрический метод	1	-
1050	346306.75	1387426.82	Картометрический метод	1	-
1051	346295.63	1387432.54	Картометрический метод	1	-
1052	346315.01	1387470.23	Картометрический метод	1	-
1053	346354.85	1387526.22	Картометрический метод	1	-
1054	346375.31	1387580.06	Картометрический метод	1	-
1055	346377.47	1387615.60	Картометрический метод	1	-
1056	346362.39	1387660.82	Картометрический метод	1	-
1057	346358.08	1387689.90	Картометрический метод	1	-

1058	346366.70	1387706.05	Картометрический метод	1	-
1059	346385.01	1387704.97	Картометрический метод	1	-
1060	346410.85	1387676.98	Картометрический метод	1	-
1061	346444.23	1387654.36	Картометрический метод	1	-
1062	346475.46	1387648.98	Картометрический метод	1	-
1063	346532.53	1387657.59	Картометрический метод	1	-
1064	346722.05	1387682.36	Картометрический метод	1	-
1065	346788.81	1387695.28	Картометрический метод	1	-
1066	346840.50	1387698.51	Картометрический метод	1	-
1067	346891.11	1387697.44	Картометрический метод	1	-
1068	346925.57	1387716.82	Картометрический метод	1	-
1069	346946.03	1387728.66	Картометрический метод	1	-
1070	346968.64	1387749.12	Картометрический метод	1	-
1071	346985.87	1387749.12	Картометрический метод	1	-
1072	346994.49	1387731.89	Картометрический метод	1	-
1073	346997.72	1387683.44	Картометрический метод	1	-
1074	347010.64	1387637.13	Картометрический метод	1	-
1075	347023.56	1387604.83	Картометрический метод	1	-
1076	347058.02	1387570.37	Картометрический метод	1	-
1077	347089.25	1387558.53	Картометрический метод	1	-
1078	347124.78	1387530.53	Картометрический метод	1	-
1079	347154.93	1387507.91	Картометрический метод	1	-
1080	347187.24	1387483.15	Картометрический метод	1	-
1081	347224.93	1387453.00	Картометрический метод	1	-
1082	347261.54	1387427.15	Картометрический метод	1	-
1083	347371.38	1387363.62	Картометрический метод	1	-
1084	347473.67	1387290.40	Картометрический метод	1	-
1085	347580.28	1387225.79	Картометрический метод	1	-

1086	347638.43	1387189.17	Картометрический метод	1	-
1087	347684.73	1387183.79	Картометрический метод	1	-
1088	347723.50	1387170.87	Картометрический метод	1	-
1089	347785.95	1387164.41	Картометрический метод	1	-
1090	347864.56	1387151.49	Картометрический метод	1	-
1091	347931.32	1387149.33	Картометрический метод	1	-
1092	347990.55	1387164.41	Картометрический метод	1	-
1093	348071.31	1387201.02	Картометрический метод	1	-
1094	348123.00	1387235.48	Картометрический метод	1	-
1095	348129.93	1387225.07	Картометрический метод	1	-
1096	348078.25	1387190.62	Картометрический метод	1	-
973	348076.47	1387189.63	Картометрический метод	1	-
Часть 72					
1097	348311.54	1387166.71	Картометрический метод	1	-
1098	348294.31	1387304.54	Картометрический метод	1	-
1099	348301.75	1387305.47	Картометрический метод	1	-
1100	348318.98	1387167.64	Картометрический метод	1	-
1097	348311.54	1387166.71	Картометрический метод	1	-
Часть 73					
1101	347901.63	1387183.45	Картометрический метод	1	-
1102	347559.20	1388155.82	Картометрический метод	1	-
1103	347566.28	1388158.32	Картометрический метод	1	-
1104	347908.71	1387185.94	Картометрический метод	1	-
1101	347901.63	1387183.45	Картометрический метод	1	-
Часть 74					
1105	352935.32	1387585.45	Картометрический метод	1	-
1106	352296.76	1387303.32	Картометрический метод	1	-
1107	352291.71	1387314.75	Картометрический метод	1	-
1108	352930.22	1387596.86	Картометрический метод	1	-

1109	353358.74	1387790.67	Картометрический метод	1	-
1110	353363.90	1387779.27	Картометрический метод	1	-
1105	352935.32	1387585.45	Картометрический метод	1	-
Часть 75					
1111	352270.75	1387314.69	Картометрический метод	1	-
1112	352216.91	1387413.76	Картометрический метод	1	-
1113	352216.81	1387413.94	Картометрический метод	1	-
1114	352156.02	1387531.25	Картометрический метод	1	-
1115	352109.60	1387582.95	Картометрический метод	1	-
1116	352084.95	1387608.68	Картометрический метод	1	-
1117	352084.29	1387609.43	Картометрический метод	1	-
1118	352083.71	1387610.25	Картометрический метод	1	-
1119	352083.22	1387611.12	Картометрический метод	1	-
1120	352064.92	1387647.74	Картометрический метод	1	-
1121	352064.49	1387648.72	Картометрический метод	1	-
1122	352064.17	1387649.74	Картометрический метод	1	-
1123	352050.17	1387704.66	Картометрический метод	1	-
1124	352050.03	1387705.30	Картометрический метод	1	-
1125	352030.65	1387809.75	Картометрический метод	1	-
1126	352030.57	1387810.22	Картометрический метод	1	-
1127	352019.80	1387888.83	Картометрический метод	1	-
1128	352019.73	1387889.51	Картометрический метод	1	-
1129	352014.35	1387969.20	Картометрический метод	1	-
1130	352014.40	1387971.08	Картометрический метод	1	-
1131	352025.18	1388059.46	Картометрический метод	1	-
1132	352034.87	1388133.77	Картометрический метод	1	-
1133	352035.06	1388134.79	Картометрический метод	1	-
1134	352035.35	1388135.78	Картометрический метод	1	-

1135	352035.74	1388136.74	Картометрический метод	1	-
1136	352036.23	1388137.66	Картометрический метод	1	-
1137	352057.77	1388173.19	Картометрический метод	1	-
1138	352058.44	1388174.16	Картометрический метод	1	-
1139	352059.21	1388175.04	Картометрический метод	1	-
1140	352060.09	1388175.83	Картометрический метод	1	-
1141	352061.05	1388176.50	Картометрический метод	1	-
1142	352131.82	1388220.47	Картометрический метод	1	-
1143	352201.17	1388270.61	Картометрический метод	1	-
1144	352274.06	1388333.86	Картометрический метод	1	-
1145	352280.61	1388326.30	Картометрический метод	1	-
1146	352207.39	1388262.77	Картометрический метод	1	-
1147	352137.39	1388212.16	Картометрический метод	1	-
1148	352066.32	1388168.01	Картометрический метод	1	-
1149	352044.79	1388132.47	Картометрический метод	1	-
1150	352035.10	1388058.17	Картометрический метод	1	-
1151	352024.33	1387969.87	Картометрический метод	1	-
1152	352029.71	1387890.19	Картометрический метод	1	-
1153	352040.48	1387811.58	Картометрический метод	1	-
1154	352059.86	1387707.13	Картометрический метод	1	-
1155	352073.86	1387652.21	Картометрический метод	1	-
1156	352092.17	1387615.60	Картометрический метод	1	-
1157	352116.94	1387589.75	Картометрический метод	1	-
1158	352164.32	1387536.99	Картометрический метод	1	-
1159	352225.69	1387418.54	Картометрический метод	1	-
1160	352279.54	1387319.47	Картометрический метод	1	-
1111	352270.75	1387314.69	Картометрический метод	1	-
Часть 76					
1161	349045.84	1387443.30	Картометрический метод	1	-

1162	349041.74	1387455.12	Картометрический метод	1	-
1163	349383.09	1387573.57	Картометрический метод	1	-
1164	349387.19	1387561.76	Картометрический метод	1	-
1161	349045.84	1387443.30	Картометрический метод	1	-
Часть 77					
1165	346251.23	1387519.46	Картометрический метод	1	-
1166	346219.08	1387586.12	Картометрический метод	1	-
1167	346197.66	1387636.04	Картометрический метод	1	-
1168	346173.76	1387682.26	Картометрический метод	1	-
1169	346161.01	1387706.52	Картометрический метод	1	-
1170	346059.84	1387929.93	Картометрический метод	1	-
1171	346038.91	1387973.84	Картометрический метод	1	-
1172	346014.07	1388025.98	Картометрический метод	1	-
1173	346035.04	1387986.02	Картометрический метод	1	-
1174	346095.34	1387854.65	Картометрический метод	1	-
1175	346176.10	1387695.28	Картометрический метод	1	-
1176	346285.94	1387464.84	Картометрический метод	1	-
1177	346279.45	1387461.74	Картометрический метод	1	-
1165	346251.23	1387519.46	Картометрический метод	1	-
Часть 78					
1178	351016.42	1387636.06	Картометрический метод	1	-
1179	351015.22	1387638.25	Картометрический метод	1	-
1180	351804.54	1388068.98	Картометрический метод	1	-
1181	351805.73	1388066.79	Картометрический метод	1	-
1178	351016.42	1387636.06	Картометрический метод	1	-
Часть 79					
1182	351004.58	1387651.13	Картометрический метод	1	-
1183	351003.37	1387653.32	Картометрический метод	1	-
1184	351796.99	1388088.36	Картометрический метод	1	-

1185	351798.20	1388086.17	Картометрический метод	1	-
1182	351004.58	1387651.13	Картометрический метод	1	-
Часть 80					
1186	350964.60	1387655.09	Картометрический метод	1	-
1187	350701.86	1388138.58	Картометрический метод	1	-
1188	350708.45	1388142.16	Картометрический метод	1	-
1189	350971.20	1387658.67	Картометрический метод	1	-
1186	350964.60	1387655.09	Картометрический метод	1	-
Часть 81					
1190	349902.99	1387808.35	Картометрический метод	1	-
1191	349611.17	1387686.67	Картометрический метод	1	-
1192	349603.08	1387706.05	Картометрический метод	1	-
1193	349894.86	1387827.72	Картометрический метод	1	-
1194	350655.06	1388148.59	Картометрический метод	1	-
1195	350663.22	1388129.24	Картометрический метод	1	-
1190	349902.99	1387808.35	Картометрический метод	1	-
Часть 82					
1196	353376.84	1387813.98	Картометрический метод	1	-
1197	353352.71	1387884.26	Картометрический метод	1	-
1198	353331.28	1387912.84	Картометрический метод	1	-
1199	353330.61	1387913.83	Картометрический метод	1	-
1200	353289.17	1387981.83	Картометрический метод	1	-
1201	353259.73	1388015.48	Картометрический метод	1	-
1202	353258.85	1388016.61	Картометрический метод	1	-
1203	353258.10	1388017.83	Картометрический метод	1	-
1204	353223.79	1388082.16	Картометрический метод	1	-
1205	353201.34	1388119.58	Картометрический метод	1	-
1206	353200.64	1388120.93	Картометрический метод	1	-
1207	353170.49	1388188.77	Картометрический метод	1	-

1208	353169.92	1388190.32	Картометрический метод	1	-
1209	353159.15	1388226.93	Картометрический метод	1	-
1210	353159.04	1388227.32	Картометрический метод	1	-
1211	353151.70	1388255.63	Картометрический метод	1	-
1212	353136.92	1388292.58	Картометрический метод	1	-
1213	353136.58	1388293.55	Картометрический метод	1	-
1214	353119.66	1388348.55	Картометрический метод	1	-
1215	353109.74	1388368.39	Картометрический метод	1	-
1216	353086.54	1388402.13	Картометрический метод	1	-
1217	353085.57	1388403.81	Картометрический метод	1	-
1218	353060.80	1388455.50	Картометрический метод	1	-
1219	353060.73	1388455.65	Картометрический метод	1	-
1220	353019.83	1388543.91	Картометрический метод	1	-
1221	352994.00	1388598.80	Картометрический метод	1	-
1222	352993.72	1388599.43	Картометрический метод	1	-
1223	352957.11	1388689.88	Картометрический метод	1	-
1224	352956.73	1388690.96	Картометрический метод	1	-
1225	352928.74	1388783.56	Картометрический метод	1	-
1226	352940.70	1388787.18	Картометрический метод	1	-
1227	352968.70	1388694.57	Картометрический метод	1	-
1228	353005.31	1388604.12	Картометрический метод	1	-
1229	353031.16	1388549.20	Картометрический метод	1	-
1230	353072.08	1388460.90	Картометрический метод	1	-
1231	353096.84	1388409.22	Картометрический метод	1	-
1232	353120.53	1388374.76	Картометрический метод	1	-
1233	353131.30	1388353.22	Картометрический метод	1	-
1234	353148.53	1388297.23	Картометрический метод	1	-
1235	353163.61	1388259.54	Картометрический метод	1	-

1236	353171.15	1388230.46	Картометрический метод	1	-
1237	353181.91	1388193.85	Картометрический метод	1	-
1238	353212.06	1388126.01	Картометрический метод	1	-
1239	353234.68	1388088.32	Картометрический метод	1	-
1240	353269.14	1388023.71	Картометрический метод	1	-
1241	353299.29	1387989.25	Картометрический метод	1	-
1242	353341.28	1387920.34	Картометрический метод	1	-
1243	353363.90	1387890.19	Картометрический метод	1	-
1244	353388.66	1387818.04	Картометрический метод	1	-
1196	353376.84	1387813.98	Картометрический метод	1	-
Часть 83					
1245	354377.01	1388000.50	Картометрический метод	1	-
1246	354299.48	1387964.97	Картометрический метод	1	-
1247	354298.74	1387964.65	Картометрический метод	1	-
1248	354225.51	1387936.66	Картометрический метод	1	-
1249	354224.54	1387936.33	Картометрический метод	1	-
1250	354165.31	1387919.10	Картометрический метод	1	-
1251	354163.64	1387918.74	Картометрический метод	1	-
1252	354090.42	1387907.97	Картометрический метод	1	-
1253	354088.90	1387907.84	Картометрический метод	1	-
1254	353999.52	1387905.68	Картометрический метод	1	-
1255	353997.38	1387905.82	Картометрический метод	1	-
1256	353917.70	1387917.66	Картометрический метод	1	-
1257	353916.80	1387917.83	Картометрический метод	1	-
1258	353801.58	1387943.67	Картометрический метод	1	-
1259	353800.69	1387943.91	Картометрический метод	1	-
1260	353681.19	1387980.19	Картометрический метод	1	-
1261	353635.24	1387985.29	Картометрический метод	1	-

1262	353577.39	1387978.98	Картометрический метод	1	-
1263	353576.51	1387978.91	Картометрический метод	1	-
1264	353492.52	1387975.68	Картометрический метод	1	-
1265	353491.21	1387975.70	Картометрический метод	1	-
1266	353442.75	1387978.93	Картометрический метод	1	-
1267	353441.24	1387979.13	Картометрический метод	1	-
1268	353439.77	1387979.50	Картометрический метод	1	-
1269	353412.85	1387988.11	Картометрический метод	1	-
1270	353411.38	1387988.69	Картометрический метод	1	-
1271	353409.99	1387989.45	Картометрический метод	1	-
1272	353408.71	1387990.37	Картометрический метод	1	-
1273	353392.58	1388003.65	Картометрический метод	1	-
1274	353352.25	1388013.74	Картометрический метод	1	-
1275	353351.00	1388014.12	Картометрический метод	1	-
1276	353349.79	1388014.63	Картометрический метод	1	-
1277	353348.65	1388015.27	Картометрический метод	1	-
1278	353347.58	1388016.02	Картометрический метод	1	-
1279	353322.81	1388035.40	Картометрический метод	1	-
1280	353322.44	1388035.70	Картометрический метод	1	-
1281	353294.44	1388059.39	Картометрический метод	1	-
1282	353293.38	1388060.40	Картометрический метод	1	-
1283	353292.44	1388061.53	Картометрический метод	1	-
1284	353265.52	1388098.14	Картометрический метод	1	-
1285	353265.42	1388098.28	Картометрический метод	1	-
1286	353244.35	1388127.78	Картометрический метод	1	-
1287	353230.90	1388142.27	Картометрический метод	1	-
1288	353229.99	1388143.36	Картометрический метод	1	-
1289	353229.22	1388144.55	Картометрический метод	1	-

1290	353228.58	1388145.82	Картометрический метод	1	-
1291	353228.10	1388147.15	Картометрический метод	1	-
1292	353217.33	1388182.69	Картометрический метод	1	-
1293	353217.27	1388182.88	Картометрический метод	1	-
1294	353208.67	1388213.00	Картометрический метод	1	-
1295	353201.14	1388238.81	Картометрический метод	1	-
1296	353200.80	1388240.33	Картометрический метод	1	-
1297	353196.49	1388267.25	Картометрический метод	1	-
1298	353196.34	1388268.71	Картометрический метод	1	-
1299	353195.32	1388293.18	Картометрический метод	1	-
1300	353191.42	1388307.82	Картометрический метод	1	-
1301	353185.25	1388328.38	Картометрический метод	1	-
1302	353176.17	1388348.57	Картометрический метод	1	-
1303	353153.90	1388386.74	Картометрический метод	1	-
1304	353104.38	1388470.70	Картометрический метод	1	-
1305	353084.89	1388519.71	Картометрический метод	1	-
1306	353073.41	1388557.26	Картометрический метод	1	-
1307	353047.09	1388605.69	Картометрический метод	1	-
1308	353046.05	1388608.26	Картометрический метод	1	-
1309	353032.05	1388657.79	Картометрический метод	1	-
1310	353031.73	1388659.22	Картометрический метод	1	-
1311	353029.43	1388712.36	Картометрический метод	1	-
1312	353029.45	1388713.67	Картометрический метод	1	-
1313	353030.31	1388717.51	Картометрический метод	1	-
1314	353031.53	1388719.83	Картометрический метод	1	-
1315	353033.21	1388721.85	Картометрический метод	1	-
1316	353050.34	1388735.30	Картометрический метод	1	-
1317	353053.91	1388736.84	Картометрический метод	1	-

1318	353055.18	1388737.09	Картометрический метод	1	-
1319	353084.36	1388741.39	Картометрический метод	1	-
1320	353086.37	1388746.99	Картометрический метод	1	-
1321	353085.95	1388754.09	Картометрический метод	1	-
1322	353082.27	1388755.22	Картометрический метод	1	-
1323	353055.31	1388754.23	Картометрический метод	1	-
1324	353051.01	1388754.82	Картометрический метод	1	-
1325	353049.65	1388755.35	Картометрический метод	1	-
1326	353047.17	1388756.85	Картометрический метод	1	-
1327	353029.48	1388770.61	Картометрический метод	1	-
1328	353005.67	1388778.55	Картометрический метод	1	-
1329	353003.08	1388779.75	Картометрический метод	1	-
1330	353001.91	1388780.57	Картометрический метод	1	-
1331	352999.88	1388782.57	Картометрический метод	1	-
1332	352999.05	1388783.73	Картометрический метод	1	-
1333	352986.13	1388804.19	Картометрический метод	1	-
1334	352976.17	1388823.97	Картометрический метод	1	-
1335	352968.83	1388834.98	Картометрический метод	1	-
1336	352959.36	1388843.66	Картометрический метод	1	-
1337	352932.86	1388850.29	Картометрический метод	1	-
1338	352869.90	1388859.89	Картометрический метод	1	-
1339	352824.51	1388867.45	Картометрический метод	1	-
1340	352823.97	1388867.56	Картометрический метод	1	-
1341	352792.02	1388874.33	Картометрический метод	1	-
1342	352755.61	1388860.56	Картометрический метод	1	-
1343	352754.17	1388860.11	Картометрический метод	1	-
1344	352752.69	1388859.84	Картометрический метод	1	-
1345	352751.18	1388859.75	Картометрический метод	1	-

1346	352729.65	1388859.75	Картометрический метод	1	-
1347	352728.21	1388859.83	Картометрический метод	1	-
1348	352700.22	1388863.06	Картометрический метод	1	-
1349	352697.97	1388863.53	Картометрический метод	1	-
1350	352655.98	1388876.45	Картометрический метод	1	-
1351	352655.22	1388876.71	Картометрический метод	1	-
1352	352623.99	1388888.56	Картометрический метод	1	-
1353	352628.43	1388900.25	Картометрический метод	1	-
1354	352659.65	1388888.40	Картометрический метод	1	-
1355	352701.65	1388875.48	Картометрический метод	1	-
1356	352729.65	1388872.25	Картометрический метод	1	-
1357	352751.18	1388872.25	Картометрический метод	1	-
1358	352791.03	1388887.32	Картометрический метод	1	-
1359	352826.56	1388879.79	Картометрический метод	1	-
1360	352871.79	1388872.25	Картометрический метод	1	-
1361	352935.32	1388862.56	Картометрический метод	1	-
1362	352965.47	1388855.02	Картометрический метод	1	-
1363	352978.39	1388843.18	Картометрический метод	1	-
1364	352987.01	1388830.25	Картометрический метод	1	-
1365	352996.70	1388810.87	Картометрический метод	1	-
1366	353009.62	1388790.41	Картометрический метод	1	-
1367	353035.47	1388781.80	Картометрический метод	1	-
1368	353054.85	1388766.72	Картометрический метод	1	-
1369	353083.92	1388767.80	Картометрический метод	1	-
1370	353097.92	1388763.49	Картометрический метод	1	-
1371	353099.00	1388745.18	Картометрический метод	1	-
1372	353093.61	1388730.11	Картометрический метод	1	-
1373	353057.00	1388724.72	Картометрический метод	1	-

1374	353041.93	1388712.88	Картометрический метод	1	-
1375	353044.08	1388661.19	Картометрический метод	1	-
1376	353058.08	1388611.66	Картометрический метод	1	-
1377	353085.00	1388562.12	Картометрический метод	1	-
1378	353096.84	1388523.36	Картометрический метод	1	-
1379	353115.15	1388477.06	Картометрический метод	1	-
1380	353164.68	1388393.06	Картометрический метод	1	-
1381	353187.30	1388354.30	Картометрический метод	1	-
1382	353196.99	1388332.76	Картометрический метод	1	-
1383	353203.45	1388311.22	Картометрический метод	1	-
1384	353207.76	1388295.07	Картометрический метод	1	-
1385	353208.83	1388269.23	Картометрический метод	1	-
1386	353213.14	1388242.31	Картометрический метод	1	-
1387	353220.68	1388216.46	Картометрический метод	1	-
1388	353229.29	1388186.31	Картометрический метод	1	-
1389	353240.06	1388150.78	Картометрический метод	1	-
1390	353254.06	1388135.70	Картометрический метод	1	-
1391	353275.60	1388105.55	Картометрический метод	1	-
1392	353302.52	1388068.94	Картометрический метод	1	-
1393	353330.51	1388045.25	Картометрический метод	1	-
1394	353355.28	1388025.87	Картометрический метод	1	-
1395	353398.35	1388015.10	Картометрический метод	1	-
1396	353416.66	1388000.02	Картометрический метод	1	-
1397	353443.58	1387991.41	Картометрический метод	1	-
1398	353492.04	1387988.18	Картометрический метод	1	-
1399	353576.03	1387991.41	Картометрический метод	1	-
1400	353635.26	1387997.87	Картометрический метод	1	-
1401	353683.71	1387992.48	Картометрический метод	1	-

1402	353804.32	1387955.87	Картометрический метод	1	-
1403	353919.54	1387930.03	Картометрический метод	1	-
1404	353999.22	1387918.18	Картометрический метод	1	-
1405	354088.60	1387920.34	Картометрический метод	1	-
1406	354161.82	1387931.11	Картометрический метод	1	-
1407	354221.05	1387948.34	Картометрический метод	1	-
1408	354294.27	1387976.33	Картометрический метод	1	-
1409	354371.80	1388011.87	Картометрический метод	1	-
1410	354423.49	1388038.79	Картометрический метод	1	-
1411	354429.27	1388027.70	Картометрический метод	1	-
1412	354377.58	1388000.78	Картометрический метод	1	-
1245	354377.01	1388000.50	Картометрический метод	1	-
Часть 84					
1413	348294.43	1388438.94	Картометрический метод	1	-
1414	348253.51	1388447.12	Картометрический метод	1	-
1415	348216.04	1388438.94	Картометрический метод	1	-
1416	348169.09	1388426.44	Картометрический метод	1	-
1417	348132.90	1388429.03	Картометрический метод	1	-
1418	348090.69	1388429.46	Картометрический метод	1	-
1419	348049.77	1388420.85	Картометрический метод	1	-
1420	348010.58	1388421.28	Картометрический метод	1	-
1421	347927.02	1388414.38	Картометрический метод	1	-
1422	347853.79	1388398.88	Картометрический метод	1	-
1423	347842.59	1388396.29	Картометрический метод	1	-
1424	347808.13	1388372.60	Картометрический метод	1	-
1425	347779.71	1388357.10	Картометрический метод	1	-
1426	347758.60	1388347.62	Картометрический метод	1	-
1427	347725.00	1388335.99	Картометрический метод	1	-

1428	347695.28	1388310.58	Картометрический метод	1	-
1429	347654.79	1388289.04	Картометрический метод	1	-
1430	347630.24	1388270.52	Картометрический метод	1	-
1431	347625.51	1388259.75	Картометрический метод	1	-
1432	347619.04	1388235.20	Картометрический метод	1	-
1433	347626.80	1388216.25	Картометрический метод	1	-
1434	347638.86	1388194.71	Картометрический метод	1	-
1435	347659.10	1388169.30	Картометрический метод	1	-
1436	347668.15	1388157.24	Картометрический метод	1	-
1437	347666.86	1388149.05	Картометрический метод	1	-
1438	347662.98	1388142.59	Картометрический метод	1	-
1439	347657.81	1388137.86	Картометрический метод	1	-
1440	347652.21	1388137.43	Картометрический метод	1	-
1441	347646.18	1388138.29	Картометрический метод	1	-
1442	347640.58	1388141.30	Картометрический метод	1	-
1443	347623.35	1388158.53	Картометрический метод	1	-
1444	347598.37	1388193.85	Картометрический метод	1	-
1445	347575.54	1388212.80	Картометрический метод	1	-
1446	347560.90	1388224.43	Картометрический метод	1	-
1447	347531.82	1388218.62	Картометрический метод	1	-
1448	347491.98	1388204.62	Картометрический метод	1	-
1449	347455.37	1388190.62	Картометрический метод	1	-
1450	347411.22	1388178.78	Картометрический метод	1	-
1451	347365.99	1388175.54	Картометрический метод	1	-
1452	347329.38	1388177.70	Картометрический метод	1	-
1453	347287.38	1388182.01	Картометрический метод	1	-
1454	347116.17	1388212.16	Картометрический метод	1	-
1455	347031.10	1388229.39	Картометрический метод	1	-

1456	346947.11	1388243.38	Картометрический метод	1	-
1457	346907.26	1388267.07	Картометрический метод	1	-
1458	346806.04	1388337.07	Картометрический метод	1	-
1459	346732.82	1388381.22	Картометрический метод	1	-
1460	346689.75	1388405.98	Картометрический метод	1	-
1461	346635.90	1388419.98	Картометрический метод	1	-
1462	346637.79	1388427.24	Картометрический метод	1	-
1463	346691.63	1388413.25	Картометрический метод	1	-
1464	346692.58	1388412.93	Картометрический метод	1	-
1465	346693.49	1388412.49	Картометрический метод	1	-
1466	346736.56	1388387.72	Картометрический метод	1	-
1467	346736.69	1388387.64	Картометрический метод	1	-
1468	346809.92	1388343.49	Картометрический метод	1	-
1469	346810.31	1388343.24	Картометрический метод	1	-
1470	346911.32	1388273.39	Картометрический метод	1	-
1471	346949.73	1388250.55	Картометрический метод	1	-
1472	347032.33	1388236.79	Картометрический метод	1	-
1473	347032.59	1388236.74	Картометрический метод	1	-
1474	347117.56	1388219.53	Картометрический метод	1	-
1475	347288.42	1388189.44	Картометрический метод	1	-
1476	347329.98	1388185.18	Картометрический метод	1	-
1477	347365.94	1388183.06	Картометрический метод	1	-
1478	347409.97	1388186.21	Картометрический метод	1	-
1479	347453.05	1388197.77	Картометрический метод	1	-
1480	347489.30	1388211.63	Картометрический метод	1	-
1481	347489.49	1388211.70	Картометрический метод	1	-
1482	347529.34	1388225.70	Картометрический метод	1	-
1483	347530.35	1388225.97	Картометрический метод	1	-

1484	347559.42	1388231.79	Картометрический метод	1	-
1485	347560.23	1388231.90	Картометрический метод	1	-
1486	347561.04	1388231.93	Картометрический метод	1	-
1487	347561.86	1388231.87	Картометрический метод	1	-
1488	347562.66	1388231.72	Картометрический метод	1	-
1489	347563.44	1388231.49	Картометрический метод	1	-
1490	347564.19	1388231.17	Картометрический метод	1	-
1491	347564.90	1388230.78	Картометрический метод	1	-
1492	347565.56	1388230.31	Картометрический метод	1	-
1493	347580.21	1388218.68	Картометрический метод	1	-
1494	347580.33	1388218.57	Картометрический метод	1	-
1495	347603.16	1388199.62	Картометрический метод	1	-
1496	347603.87	1388198.95	Картометрический метод	1	-
1497	347604.49	1388198.18	Картометрический метод	1	-
1498	347629.11	1388163.38	Картометрический метод	1	-
1499	347645.11	1388147.38	Картометрический метод	1	-
1500	347648.56	1388145.52	Картометрический метод	1	-
1501	347652.46	1388144.97	Картометрический метод	1	-
1502	347654.65	1388145.14	Картометрический метод	1	-
1503	347657.11	1388147.39	Картометрический метод	1	-
1504	347659.67	1388151.66	Картометрический метод	1	-
1505	347660.24	1388155.28	Картометрический метод	1	-
1506	347653.17	1388164.71	Картометрический метод	1	-
1507	347632.99	1388190.04	Картометрический метод	1	-
1508	347632.31	1388191.05	Картометрический метод	1	-
1509	347620.25	1388212.58	Картометрический метод	1	-
1510	347619.85	1388213.41	Картометрический метод	1	-
1511	347612.10	1388232.36	Картометрический метод	1	-

1512	347611.84	1388233.12	Картометрический метод	1	-
1513	347611.65	1388233.91	Картометрический метод	1	-
1514	347611.55	1388235.52	Картометрический метод	1	-
1515	347611.63	1388236.32	Картометрический метод	1	-
1516	347618.25	1388261.66	Картометрический метод	1	-
1517	347623.72	1388274.23	Картометрический метод	1	-
1518	347624.13	1388274.87	Картометрический метод	1	-
1519	347624.61	1388275.47	Картометрический метод	1	-
1520	347625.14	1388276.02	Картометрический метод	1	-
1521	347650.28	1388295.03	Картометрический метод	1	-
1522	347651.27	1388295.67	Картометрический метод	1	-
1523	347691.03	1388316.82	Картометрический метод	1	-
1524	347720.88	1388342.26	Картометрический метод	1	-
1525	347721.69	1388342.72	Картометрический метод	1	-
1526	347755.83	1388354.60	Картометрический метод	1	-
1527	347776.37	1388363.82	Картометрический метод	1	-
1528	347804.20	1388379.00	Картометрический метод	1	-
1529	347838.34	1388402.48	Картометрический метод	1	-
1530	347840.91	1388403.60	Картометрический метод	1	-
1531	347852.11	1388406.19	Картометрический метод	1	-
1532	347852.24	1388406.22	Картометрический метод	1	-
1533	347925.46	1388421.72	Картометрический метод	1	-
1534	347926.40	1388421.86	Картометрический метод	1	-
1535	348009.96	1388428.75	Картометрический метод	1	-
1536	348010.66	1388428.78	Картометрический метод	1	-
1537	348049.03	1388428.36	Картометрический метод	1	-
1538	348089.15	1388436.80	Картометрический метод	1	-
1539	348089.95	1388436.93	Картометрический метод	1	-

1540	348090.77	1388436.96	Картометрический метод	1	-
1541	348132.98	1388436.53	Картометрический метод	1	-
1542	348133.44	1388436.51	Картометрический метод	1	-
1543	348168.37	1388434.02	Картометрический метод	1	-
1544	348214.11	1388446.19	Картометрический метод	1	-
1545	348214.43	1388446.26	Картометрический метод	1	-
1546	348251.91	1388454.45	Картометрический метод	1	-
1547	348252.67	1388454.57	Картометрический метод	1	-
1548	348254.22	1388454.59	Картометрический метод	1	-
1549	348254.98	1388454.48	Картометрический метод	1	-
1550	348295.90	1388446.29	Картометрический метод	1	-
1551	348296.44	1388446.16	Картометрический метод	1	-
1552	348328.68	1388437.18	Картометрический метод	1	-
1553	348402.24	1388453.16	Картометрический метод	1	-
1554	348403.83	1388445.83	Картометрический метод	1	-
1555	348328.46	1388429.46	Картометрический метод	1	-
1413	348294.43	1388438.94	Картометрический метод	1	-
Часть 85					
1556	350683.57	1388180.55	Картометрический метод	1	-
1557	350385.29	1388724.35	Картометрический метод	1	-
1558	350391.86	1388727.96	Картометрический метод	1	-
1559	350690.14	1388184.16	Картометрический метод	1	-
1556	350683.57	1388180.55	Картометрический метод	1	-
Часть 86					
1560	350414.48	1388726.88	Картометрический метод	1	-
1561	350409.00	1388738.12	Картометрический метод	1	-
1562	351064.78	1389057.93	Картометрический метод	1	-
1563	351070.26	1389046.69	Картометрический метод	1	-
1560	350414.48	1388726.88	Картометрический метод	1	-

Часть 87					
1564	350366.98	1388748.04	Картометрический метод	1	-
1565	349921.18	1389562.11	Картометрический метод	1	-
1566	349755.35	1389863.62	Картометрический метод	1	-
1567	349761.92	1389867.23	Картометрический метод	1	-
1568	349927.75	1389565.72	Картометрический метод	1	-
1569	350373.56	1388751.65	Картометрический метод	1	-
1564	350366.98	1388748.04	Картометрический метод	1	-
Часть 88					
1570	352579.75	1388966.20	Картометрический метод	1	-
1571	352581.46	1389010.57	Картометрический метод	1	-
1572	352580.23	1389052.62	Картометрический метод	1	-
1573	352570.62	1389080.77	Картометрический метод	1	-
1574	352565.89	1389100.15	Картометрический метод	1	-
1575	352565.77	1389100.67	Картометрический метод	1	-
1576	352563.19	1389113.59	Картометрический метод	1	-
1577	352562.94	1389116.04	Картометрический метод	1	-
1578	352562.94	1389126.81	Картометрический метод	1	-
1579	352563.01	1389128.12	Картометрический метод	1	-
1580	352564.02	1389131.89	Картометрический метод	1	-
1581	352565.33	1389134.16	Картометрический метод	1	-
1582	352570.03	1389139.48	Картометрический метод	1	-
1583	352571.98	1389141.24	Картометрический метод	1	-
1584	352573.08	1389141.95	Картометрический метод	1	-
1585	352576.74	1389143.35	Картометрический метод	1	-
1586	352581.95	1389143.34	Картометрический метод	1	-
1587	352620.71	1389135.01	Картометрический метод	1	-
1588	352658.15	1389135.01	Картометрический метод	1	-
1589	352694.68	1389137.53	Картометрический метод	1	-

1590	352701.73	1389138.60	Картометрический метод	1	-
1591	352676.76	1389152.79	Картометрический метод	1	-
1592	352658.07	1389158.88	Картометрический метод	1	-
1593	352642.56	1389164.05	Картометрический метод	1	-
1594	352641.34	1389164.53	Картометрический метод	1	-
1595	352627.06	1389171.02	Картометрический метод	1	-
1596	352614.66	1389176.83	Картометрический метод	1	-
1597	352604.48	1389184.49	Картометрический метод	1	-
1598	352602.59	1389186.27	Картометрический метод	1	-
1599	352601.79	1389187.30	Картометрический метод	1	-
1600	352601.10	1389188.41	Картометрический метод	1	-
1601	352596.36	1389197.02	Картометрический метод	1	-
1602	352595.59	1389198.73	Картометрический метод	1	-
1603	352592.57	1389206.91	Картометрический метод	1	-
1604	352592.16	1389208.28	Картометрический метод	1	-
1605	352590.94	1389218.04	Картометрический метод	1	-
1606	352591.02	1389219.51	Картометрический метод	1	-
1607	352592.31	1389231.14	Картометрический метод	1	-
1608	352592.39	1389231.73	Картометрический метод	1	-
1609	352593.80	1389240.56	Картометрический метод	1	-
1610	352593.24	1389244.22	Картометрический метод	1	-
1611	352593.14	1389245.08	Картометрический метод	1	-
1612	352592.28	1389255.42	Картометрический метод	1	-
1613	352592.24	1389256.75	Картометрический метод	1	-
1614	352592.34	1389258.08	Картометрический метод	1	-
1615	352592.58	1389259.39	Картометрический метод	1	-
1616	352592.96	1389260.67	Картометрический метод	1	-
1617	352597.21	1389272.57	Картометрический метод	1	-

1618	352603.47	1389291.72	Картометрический метод	1	-
1619	352601.44	1389302.16	Картометрический метод	1	-
1620	352591.61	1389320.31	Картометрический метод	1	-
1621	352571.94	1389346.25	Картометрический метод	1	-
1622	352571.11	1389347.50	Картометрический метод	1	-
1623	352570.43	1389348.84	Картометрический метод	1	-
1624	352569.92	1389350.26	Картометрический метод	1	-
1625	352569.58	1389351.72	Картометрический метод	1	-
1626	352564.42	1389382.27	Картометрический метод	1	-
1627	352561.44	1389399.25	Картометрический метод	1	-
1628	352558.48	1389413.32	Картометрический метод	1	-
1629	352553.05	1389422.27	Картометрический метод	1	-
1630	352539.80	1389435.52	Картометрический метод	1	-
1631	352517.42	1389451.26	Картометрический метод	1	-
1632	352516.84	1389451.70	Картометрический метод	1	-
1633	352487.56	1389474.96	Картометрический метод	1	-
1634	352486.56	1389475.84	Картометрический метод	1	-
1635	352485.66	1389476.83	Картометрический метод	1	-
1636	352484.87	1389477.90	Картометрический метод	1	-
1637	352462.90	1389511.50	Картометрический метод	1	-
1638	352473.36	1389518.34	Картометрический метод	1	-
1639	352495.33	1389484.75	Картометрический метод	1	-
1640	352524.62	1389461.49	Картометрический метод	1	-
1641	352547.88	1389445.12	Картометрический метод	1	-
1642	352562.96	1389430.04	Картометрический метод	1	-
1643	352570.28	1389417.98	Картометрический метод	1	-
1644	352573.72	1389401.62	Картометрический метод	1	-
1645	352576.74	1389384.39	Картометрический метод	1	-

1646	352581.91	1389353.80	Картометрический метод	1	-
1647	352602.15	1389327.10	Картометрический метод	1	-
1648	352613.35	1389306.42	Картометрический метод	1	-
1649	352616.37	1389290.92	Картометрический метод	1	-
1650	352609.04	1389268.52	Картометрический метод	1	-
1651	352604.74	1389256.46	Картометрический метод	1	-
1652	352605.60	1389246.12	Картометрический метод	1	-
1653	352606.46	1389240.52	Картометрический метод	1	-
1654	352604.74	1389229.75	Картометрический метод	1	-
1655	352603.44	1389218.13	Картометрический метод	1	-
1656	352604.31	1389211.23	Картометрический метод	1	-
1657	352607.32	1389203.05	Картометрический метод	1	-
1658	352612.06	1389194.43	Картометрический метод	1	-
1659	352621.10	1389187.54	Картометрический метод	1	-
1660	352632.30	1389182.37	Картометрический метод	1	-
1661	352646.52	1389175.91	Картометрический метод	1	-
1662	352662.02	1389170.74	Картометрический метод	1	-
1663	352681.84	1389164.28	Картометрический метод	1	-
1664	352719.74	1389142.75	Картометрический метод	1	-
1665	352715.86	1389128.10	Картометрический метод	1	-
1666	352696.05	1389125.09	Картометрический метод	1	-
1667	352658.58	1389122.50	Картометрический метод	1	-
1668	352619.38	1389122.50	Картометрический метод	1	-
1669	352579.32	1389131.12	Картометрический метод	1	-
1670	352575.45	1389126.81	Картометрический метод	1	-
1671	352575.45	1389116.04	Картометрический метод	1	-
1672	352578.03	1389103.12	Картометрический метод	1	-
1673	352582.77	1389083.74	Картометрический метод	1	-

1674	352592.68	1389054.88	Картометрический метод	1	-
1675	352593.97	1389010.51	Картометрический метод	1	-
1676	352592.24	1388965.72	Картометрический метод	1	-
1570	352579.75	1388966.20	Картометрический метод	1	-
Часть 89					
1677	348986.61	1389150.50	Картометрический метод	1	-
1678	348974.98	1389145.76	Картометрический метод	1	-
1679	348966.37	1389146.62	Картометрический метод	1	-
1680	348957.32	1389152.65	Картометрический метод	1	-
1681	348945.26	1389175.91	Картометрический метод	1	-
1682	348922.43	1389217.26	Картометрический метод	1	-
1683	348901.33	1389263.78	Картометрический метод	1	-
1684	348883.67	1389307.29	Картометрический метод	1	-
1685	348862.56	1389346.91	Картометрический метод	1	-
1686	348839.30	1389389.99	Картометрический метод	1	-
1687	348821.64	1389433.49	Картометрический метод	1	-
1688	348798.81	1389491.21	Картометрический метод	1	-
1689	348791.92	1389529.11	Картометрический метод	1	-
1690	348797.52	1389545.91	Картометрический метод	1	-
1691	348817.33	1389559.26	Картометрический метод	1	-
1692	348834.99	1389557.11	Картометрический метод	1	-
1693	348843.61	1389547.20	Картометрический метод	1	-
1694	348847.05	1389529.97	Картометрический метод	1	-
1695	348849.21	1389508.87	Картометрический метод	1	-
1696	348853.95	1389489.92	Картометрический метод	1	-
1697	348864.28	1389470.53	Картометрический метод	1	-
1698	348883.23	1389432.63	Картометрический метод	1	-
1699	348904.34	1389389.56	Картометрический метод	1	-

1700	348929.75	1389352.08	Картометрический метод	1	-
1701	348947.41	1389311.16	Картометрический метод	1	-
1702	348962.49	1389280.58	Картометрический метод	1	-
1703	348976.27	1389236.22	Картометрический метод	1	-
1704	348991.78	1389197.02	Картометрический метод	1	-
1705	348996.52	1389159.98	Картометрический метод	1	-
1706	348987.47	1389150.93	Картометрический метод	1	-
1677	348986.61	1389150.50	Картометрический метод	1	-
1707	348973.51	1389155.96	Картометрический метод	1	-
1708	348969.84	1389156.33	Картометрический метод	1	-
1709	348965.01	1389159.55	Картометрический метод	1	-
1710	348954.14	1389180.52	Картометрический метод	1	-
1711	348954.02	1389180.75	Картометрический метод	1	-
1712	348931.38	1389221.75	Картометрический метод	1	-
1713	348910.52	1389267.73	Картометрический метод	1	-
1714	348892.93	1389311.05	Картометрический метод	1	-
1715	348892.49	1389311.99	Картометрический метод	1	-
1716	348871.39	1389351.62	Картометрический метод	1	-
1717	348848.36	1389394.26	Картометрический метод	1	-
1718	348830.93	1389437.21	Картометрический метод	1	-
1719	348808.48	1389493.97	Картометрический метод	1	-
1720	348802.22	1389528.38	Картометрический метод	1	-
1721	348805.93	1389539.52	Картометрический метод	1	-
1722	348819.83	1389548.88	Картометрический метод	1	-
1723	348829.97	1389547.65	Картометрический метод	1	-
1724	348834.32	1389542.64	Картометрический метод	1	-
1725	348837.15	1389528.48	Картометрический метод	1	-
1726	348839.26	1389507.85	Картометрический метод	1	-

1727	348839.50	1389506.44	Картометрический метод	1	-
1728	348844.24	1389487.49	Картометрический метод	1	-
1729	348844.61	1389486.32	Картометрический метод	1	-
1730	348845.12	1389485.21	Картометрический метод	1	-
1731	348855.40	1389465.94	Картометрический метод	1	-
1732	348874.27	1389428.19	Картометрический метод	1	-
1733	348895.36	1389385.15	Картометрический метод	1	-
1734	348896.06	1389383.94	Картометрический метод	1	-
1735	348920.94	1389347.25	Картометрический метод	1	-
1736	348938.23	1389307.20	Картометрический метод	1	-
1737	348938.44	1389306.74	Картометрический метод	1	-
1738	348953.17	1389276.86	Картометрический метод	1	-
1739	348966.72	1389233.25	Картометрический метод	1	-
1740	348966.97	1389232.54	Картометрический метод	1	-
1741	348982.02	1389194.51	Картометрический метод	1	-
1742	348985.97	1389163.58	Картометрический метод	1	-
1743	348981.69	1389159.30	Картометрический метод	1	-
1707	348973.51	1389155.96	Картометрический метод	1	-
Часть 90					
1744	349576.41	1389196.91	Картометрический метод	1	-
1745	349576.04	1389196.15	Картометрический метод	1	-
1746	349563.98	1389173.76	Картометрический метод	1	-
1747	349562.10	1389171.28	Картометрический метод	1	-
1748	349561.32	1389170.60	Картометрический метод	1	-
1749	349558.60	1389169.10	Картометрический метод	1	-
1750	349557.61	1389168.80	Картометрический метод	1	-
1751	349556.59	1389168.60	Картометрический метод	1	-
1752	349555.56	1389168.50	Картометрический метод	1	-

1753	349554.52	1389168.52	Картометрический метод	1	-
1754	349552.47	1389168.87	Картометрический метод	1	-
1755	349550.54	1389169.63	Картометрический метод	1	-
1756	349548.82	1389170.78	Картометрический метод	1	-
1757	349547.36	1389172.25	Картометрический метод	1	-
1758	349546.75	1389173.10	Картометрический метод	1	-
1759	349545.82	1389174.95	Картометрический метод	1	-
1760	349545.29	1389176.95	Картометрический метод	1	-
1761	349543.37	1389189.21	Картометрический метод	1	-
1762	349542.60	1389189.17	Картометрический метод	1	-
1763	349540.88	1389221.91	Картометрический метод	1	-
1764	349540.89	1389223.21	Картометрический метод	1	-
1765	349541.08	1389224.50	Картометрический метод	1	-
1766	349541.43	1389225.75	Картометрический метод	1	-
1767	349558.23	1389273.56	Картометрический метод	1	-
1768	349558.64	1389274.57	Картометрический метод	1	-
1769	349578.89	1389316.78	Картометрический метод	1	-
1770	349579.28	1389317.51	Картометрический метод	1	-
1771	349608.57	1389367.48	Картометрический метод	1	-
1772	349609.68	1389369.02	Картометрический метод	1	-
1773	349649.74	1389414.67	Картометрический метод	1	-
1774	349650.14	1389415.10	Картометрический метод	1	-
1775	349682.87	1389448.27	Картометрический метод	1	-
1776	349683.68	1389449.00	Картометрический метод	1	-
1777	349684.57	1389449.65	Картометрический метод	1	-
1778	349685.52	1389450.19	Картометрический метод	1	-
1779	349686.52	1389450.62	Картометрический метод	1	-
1780	349687.56	1389450.95	Картометрический метод	1	-

1781	349708.65	1389455.98	Картометрический метод	1	-
1782	349711.85	1389455.55	Картометрический метод	1	-
1783	349717.63	1389450.94	Картометрический метод	1	-
1784	349725.79	1389434.92	Картометрический метод	1	-
1785	349725.34	1389430.79	Картометрический метод	1	-
1786	349724.96	1389429.82	Картометрический метод	1	-
1787	349702.14	1389403.94	Картометрический метод	1	-
1788	349701.43	1389403.23	Картометрический метод	1	-
1789	349700.65	1389402.60	Картометрический метод	1	-
1790	349699.81	1389402.05	Картометрический метод	1	-
1791	349685.26	1389393.46	Картометрический метод	1	-
1792	349659.43	1389349.20	Картометрический метод	1	-
1793	349659.12	1389348.69	Картометрический метод	1	-
1794	349637.88	1389316.83	Картометрический метод	1	-
1795	349616.16	1389275.10	Картометрический метод	1	-
1796	349615.89	1389274.60	Картометрический метод	1	-
1797	349594.68	1389238.97	Картометрический метод	1	-
1744	349576.41	1389196.91	Картометрический метод	1	-
1798	349552.59	1389189.70	Картометрический метод	1	-
1799	349550.87	1389222.43	Картометрический метод	1	-
1800	349567.66	1389270.24	Картометрический метод	1	-
1801	349587.91	1389312.45	Картометрический метод	1	-
1802	349617.20	1389362.42	Картометрический метод	1	-
1803	349657.26	1389408.08	Картометрический метод	1	-
1804	349689.99	1389441.24	Картометрический метод	1	-
1805	349708.94	1389445.98	Картометрический метод	1	-
1806	349715.83	1389433.92	Картометрический метод	1	-
1807	349694.73	1389410.66	Картометрический метод	1	-

1808	349677.93	1389400.75	Картометрический метод	1	-
1809	349650.79	1389354.24	Картометрический метод	1	-
1810	349629.26	1389321.93	Картометрический метод	1	-
1811	349607.29	1389279.72	Картометрический метод	1	-
1812	349585.75	1389243.54	Картометрический метод	1	-
1813	349567.23	1389200.90	Картометрический метод	1	-
1814	349555.17	1389178.50	Картометрический метод	1	-
1798	349552.59	1389189.70	Картометрический метод	1	-
Часть 91					
1815	352516.54	1389203.09	Картометрический метод	1	-
1816	352530.73	1389241.20	Картометрический метод	1	-
1817	352525.22	1389280.13	Картометрический метод	1	-
1818	352495.59	1389353.79	Картометрический метод	1	-
1819	352481.44	1389385.84	Картометрический метод	1	-
1820	352459.75	1389415.88	Картометрический метод	1	-
1821	352435.29	1389447.63	Картометрический метод	1	-
1822	352435.07	1389447.92	Картометрический метод	1	-
1823	352417.84	1389472.04	Картометрический метод	1	-
1824	352425.98	1389477.85	Картометрический метод	1	-
1825	352443.21	1389453.73	Картометрический метод	1	-
1826	352467.76	1389421.86	Картометрический метод	1	-
1827	352490.16	1389390.85	Картометрический метод	1	-
1828	352504.81	1389357.68	Картометрический метод	1	-
1829	352534.96	1389282.73	Картометрический метод	1	-
1830	352540.99	1389240.09	Картометрический метод	1	-
1831	352525.91	1389199.60	Картометрический метод	1	-
1815	352516.54	1389203.09	Картометрический метод	1	-
Часть 92					
1832	352479.08	1389245.60	Картометрический метод	1	-

1833	352416.63	1389411.00	Картометрический метод	1	-
1834	352425.98	1389414.54	Картометрический метод	1	-
1835	352488.44	1389249.14	Картометрический метод	1	-
1832	352479.08	1389245.60	Картометрический метод	1	-
Часть 93					
1836	353814.51	1389489.99	Картометрический метод	1	-
1837	353595.80	1389530.03	Картометрический метод	1	-
1838	353081.36	1389620.25	Картометрический метод	1	-
1839	353060.10	1389618.26	Картометрический метод	1	-
1840	352551.42	1389524.01	Картометрический метод	1	-
1841	352549.60	1389533.85	Картометрический метод	1	-
1842	353058.72	1389628.18	Картометрический метод	1	-
1843	353081.77	1389630.33	Картометрический метод	1	-
1844	353597.57	1389539.88	Картометрический метод	1	-
1845	353816.38	1389499.82	Картометрический метод	1	-
1846	353895.20	1389484.32	Картометрический метод	1	-
1847	353893.27	1389474.50	Картометрический метод	1	-
1836	353814.51	1389489.99	Картометрический метод	1	-
Часть 94					
1848	349486.26	1389800.47	Картометрический метод	1	-
1849	348713.10	1389593.72	Картометрический метод	1	-
1850	348710.51	1389603.38	Картометрический метод	1	-
1851	349483.63	1389810.12	Картометрический метод	1	-
1852	349638.67	1389853.19	Картометрический метод	1	-
1853	349724.81	1389876.88	Картометрический метод	1	-
1854	349727.46	1389867.23	Картометрический метод	1	-
1855	349641.32	1389843.54	Картометрический метод	1	-
1848	349486.26	1389800.47	Картометрический метод	1	-
Часть 95					

1856	345595.27	1389806.03	Картометрический метод	1	-
1857	345550.00	1389843.41	Картометрический метод	1	-
1858	345510.45	1389874.72	Картометрический метод	1	-
1859	345509.64	1389875.44	Картометрический метод	1	-
1860	345508.91	1389876.24	Картометрический метод	1	-
1861	345508.27	1389877.12	Картометрический метод	1	-
1862	345507.73	1389878.06	Картометрический метод	1	-
1863	345507.29	1389879.06	Картометрический метод	1	-
1864	345499.76	1389899.20	Картометрический метод	1	-
1865	345499.43	1389900.25	Картометрический метод	1	-
1866	345499.22	1389901.32	Картометрический метод	1	-
1867	345499.13	1389902.41	Картометрический метод	1	-
1868	345499.15	1389903.51	Картометрический метод	1	-
1869	345499.30	1389904.59	Картометрический метод	1	-
1870	345499.57	1389905.66	Картометрический метод	1	-
1871	345499.95	1389906.69	Картометрический метод	1	-
1872	345500.44	1389907.67	Картометрический метод	1	-
1873	345512.05	1389928.01	Картометрический метод	1	-
1874	345512.68	1389928.98	Картометрический метод	1	-
1875	345513.41	1389929.86	Картометрический метод	1	-
1876	345514.24	1389930.66	Картометрический метод	1	-
1877	345515.16	1389931.35	Картометрический метод	1	-
1878	345516.14	1389931.94	Картометрический метод	1	-
1879	345537.81	1389943.15	Картометрический метод	1	-
1880	345538.88	1389943.62	Картометрический метод	1	-
1881	345539.99	1389943.97	Картометрический метод	1	-
1882	345566.69	1389950.60	Картометрический метод	1	-
1883	345567.73	1389950.81	Картометрический метод	1	-

1884	345568.78	1389950.89	Картометрический метод	1	-
1885	345569.84	1389950.87	Картометрический метод	1	-
1886	345570.89	1389950.74	Картометрический метод	1	-
1887	345628.77	1389940.26	Картометрический метод	1	-
1888	345626.99	1389930.42	Картометрический метод	1	-
1889	345569.10	1389940.90	Картометрический метод	1	-
1890	345542.41	1389934.26	Картометрический метод	1	-
1891	345520.74	1389923.05	Картометрический метод	1	-
1892	345509.12	1389902.71	Картометрический метод	1	-
1893	345516.66	1389882.56	Картометрический метод	1	-
1894	345556.29	1389851.19	Картометрический метод	1	-
1895	345601.63	1389813.74	Картометрический метод	1	-
1856	345595.27	1389806.03	Картометрический метод	1	-
Часть 96					
1896	348802.26	1390374.20	Картометрический метод	1	-
1897	348802.87	1390384.19	Картометрический метод	1	-
1898	349027.28	1390370.40	Картометрический метод	1	-
1899	349026.67	1390360.42	Картометрический метод	1	-
1896	348802.26	1390374.20	Картометрический метод	1	-
Часть 97					
1900	352060.44	1390805.92	Картометрический метод	1	-
1901	352065.85	1390818.09	Картометрический метод	1	-
1902	352053.34	1390815.51	Картометрический метод	1	-
1903	352047.45	1390821.03	Картометрический метод	1	-
1904	352044.88	1390834.64	Картометрический метод	1	-
1905	352048.19	1390848.62	Картометрический метод	1	-
1906	352047.09	1390858.55	Картометрический метод	1	-
1907	352044.51	1390862.97	Картометрический метод	1	-
1908	352028.32	1390842.74	Картометрический метод	1	-

1909	352022.07	1390844.94	Картометрический метод	1	-
1910	352013.61	1390854.51	Картометрический метод	1	-
1911	351997.06	1390870.33	Картометрический метод	1	-
1912	351986.02	1390885.04	Картометрический метод	1	-
1913	351973.88	1390896.44	Картометрический метод	1	-
1914	351977.56	1390904.90	Картометрический метод	1	-
1915	351983.08	1390917.04	Картометрический метод	1	-
1916	351986.02	1390925.50	Картометрический метод	1	-
1917	351989.70	1390930.65	Картометрический метод	1	-
1918	351989.70	1390936.54	Картометрический метод	1	-
1919	351987.86	1390938.01	Картометрический метод	1	-
1920	351983.45	1390938.01	Картометрический метод	1	-
1921	351966.89	1390912.26	Картометрический метод	1	-
1922	351961.74	1390911.16	Картометрический метод	1	-
1923	351955.49	1390914.83	Картометрический метод	1	-
1924	351945.19	1390930.65	Картометрический метод	1	-
1925	351946.66	1390938.01	Картометрический метод	1	-
1926	351950.34	1390942.79	Картометрический метод	1	-
1927	351950.71	1390946.47	Картометрический метод	1	-
1928	351947.77	1390947.21	Картометрический метод	1	-
1929	351942.98	1390947.58	Картометрический метод	1	-
1930	351933.57	1390942.97	Картометрический метод	1	-
1931	351916.28	1390958.92	Картометрический метод	1	-
1932	351912.45	1390975.53	Картометрический метод	1	-
1933	351903.62	1391000.91	Картометрический метод	1	-
1934	351890.75	1391027.40	Картометрический метод	1	-
1935	351887.07	1391033.28	Картометрический метод	1	-
1936	351873.10	1391031.43	Картометрический метод	1	-

1937	351892.59	1390995.76	Картометрический метод	1	-
1938	351918.70	1390946.84	Картометрический метод	1	-
1939	351924.59	1390936.17	Картометрический метод	1	-
1940	351934.52	1390914.84	Картометрический метод	1	-
1941	351950.71	1390896.08	Картометрический метод	1	-
1942	351967.26	1390879.89	Картометрический метод	1	-
1943	351977.56	1390864.07	Картометрический метод	1	-
1944	351989.70	1390853.77	Картометрический метод	1	-
1945	352000.37	1390840.53	Картометрический метод	1	-
1946	351998.90	1390836.11	Картометрический метод	1	-
1947	351986.02	1390823.97	Картометрический метод	1	-
1948	351983.08	1390815.15	Картометрический метод	1	-
1949	351991.17	1390805.21	Картометрический метод	1	-
1950	352005.52	1390787.19	Картометрический метод	1	-
1951	352012.88	1390784.25	Картометрический метод	1	-
1952	352028.69	1390802.64	Картометрический метод	1	-
1953	352043.04	1390795.28	Картометрический метод	1	-
1954	352059.22	1390772.84	Картометрический метод	1	-
1955	352079.09	1390742.31	Картометрический метод	1	-
1956	352092.33	1390711.41	Картометрический метод	1	-
1957	352102.63	1390667.27	Картометрический метод	1	-
1958	352107.41	1390630.12	Картометрический метод	1	-
1959	352111.46	1390595.90	Картометрический метод	1	-
1960	352108.89	1390576.78	Картометрический метод	1	-
1961	352104.47	1390562.43	Картометрический метод	1	-
1962	352107.04	1390529.32	Картометрический метод	1	-
1963	352109.99	1390489.59	Картометрический метод	1	-
1964	352119.00	1390476.72	Картометрический метод	1	-

1965	352121.95	1390461.45	Картометрический метод	1	-
1966	352123.28	1390445.08	Картометрический метод	1	-
1967	352146.91	1390444.42	Картометрический метод	1	-
1968	352148.10	1390449.86	Картометрический метод	1	-
1969	352136.84	1390477.09	Картометрический метод	1	-
1970	352131.69	1390535.94	Картометрический метод	1	-
1971	352130.22	1390591.86	Картометрический метод	1	-
1972	352129.48	1390627.17	Картометрический метод	1	-
1973	352118.45	1390673.52	Картометрический метод	1	-
1974	352112.53	1390692.46	Картометрический метод	1	-
1975	352106.66	1390711.23	Картометрический метод	1	-
1976	352100.06	1390732.38	Картометрический метод	1	-
1977	352072.84	1390777.99	Картометрический метод	1	-
1978	352066.22	1390797.86	Картометрический метод	1	-
1900	352060.44	1390805.92	Картометрический метод	1	-

Раздел 3

Сведения о местоположении измененных (уточненных) границ объекта

1. Система координат -

2. Сведения о характерных точках границ объекта

Обозначение характерных точек границ	Существующие координаты, м		Измененные (уточненные) координаты, м		Метод определения координат характерной точки	Средняя квадратическая погрешность положения характерной точки (Mt), м	Описание обозначения точки на местности (при наличии)
	X	Y	X	Y			
1	2	3	4	5	6	7	8
-	-	-	-	-	-	-	

3. Сведения о характерных точках части (частей) границы объекта

Обозначение характерных точек части границы	Существующие координаты, м		Измененные (уточненные) координаты, м		Метод определения координат характерной точки	Средняя квадратическая погрешность положения характерной точки (Mt), м	Описание обозначения точки на местности (при наличии)
	X	Y	X	Y			

1	2	3	4	5	6	7	8
-	-	-	-	-	-	-	

ТЕКСТОВОЕ ОПИСАНИЕ

местоположения границ населенных пунктов, территориальных зон

Прохождение границы		Описание прохождения границы
от точки	до точки	
1	2	3
-	-	-

Приложение 7
к правилам землепользования и застройки
сельского поселения Каверинский сельсовет
Добринского муниципального района
Липецкой области

ГРАФИЧЕСКОЕ ОПИСАНИЕ
местоположения границ населенных пунктов, территориальных зон, особо охраняемых природных территорий, зон с особыми условиями использования территории

Территориальная зона Р-2 - Зона озелененных территорий общего пользования (лесопарки, парки, сады, скверы, бульвары, городские леса)

(наименование объекта, местоположение границ которого описано (далее - объект))

Раздел 1

Сведения об объекте

№ п/п	Характеристики объекта	Описание характеристик
1	2	3
1.	Местоположение объекта	Липецкая область, Добринский муниципальный район, сельское поселение Каверинский сельсовет
2.	Площадь объекта +/- величина погрешности определения площади (Р +/- Дельта Р)	49517 +/- 194 м²
3.	Иные характеристики объекта	-

Раздел 2

Сведения о местоположении границ объекта

1. Система координат МСК-48, зона 1

2. Сведения о характерных точках границ объекта

Обозначение характерных точек границ	Координаты, м		Метод определения координат характерной точки	Средняя квадратическая погрешность положения характерной точки (Mt), м	Описание обозначения точки на местности (при наличии)
	X	Y			
1	2	3	4	5	6
-	-	-	-	-	

3. Сведения о характерных точках части (частей) границы объекта

Обозначение характерных точек части границы	Координаты, м		Метод определения координат характерной точки	Средняя квадратическая погрешность положения характерной точки (Mt), м	Описание обозначения точки на местности (при наличии)
	X	Y			

1	2	3	4	5	6
Часть 1					
1	347637.42	1390623.26	Картометрический метод	1	-
2	347643.31	1390640.71	Картометрический метод	1	-
3	347659.71	1390714.22	Картометрический метод	1	-
4	347696.24	1390857.45	Картометрический метод	1	-
5	347686.36	1390866.49	Картометрический метод	1	-
6	347631.49	1390890.72	Картометрический метод	1	-
7	347609.44	1390893.14	Картометрический метод	1	-
8	347606.22	1390894.99	Картометрический метод	1	-
9	347592.60	1390896.31	Картометрический метод	1	-
10	347567.18	1390896.38	Картометрический метод	1	-
11	347529.35	1390892.40	Картометрический метод	1	-
12	347527.45	1390845.76	Картометрический метод	1	-
13	347512.27	1390648.85	Картометрический метод	1	-
14	347510.50	1390634.62	Картометрический метод	1	-
15	347526.87	1390633.04	Картометрический метод	1	-
16	347542.38	1390630.92	Картометрический метод	1	-
17	347535.59	1390627.39	Картометрический метод	1	-
18	347550.80	1390625.57	Картометрический метод	1	-
19	347560.24	1390626.56	Картометрический метод	1	-
20	347592.05	1390626.31	Картометрический метод	1	-
21	347620.93	1390624.79	Картометрический метод	1	-
1	347637.42	1390623.26	Картометрический метод	1	-
Часть 2					
22	351884.28	1390167.12	Картометрический метод	1	-
23	351895.52	1390204.87	Картометрический метод	1	-
24	351913.00	1390275.37	Картометрический метод	1	-
25	351916.12	1390291.00	Картометрический метод	1	-

26	351895.47	1390295.38	Картометрический метод	1	-
27	351856.44	1390299.15	Картометрический метод	1	-
28	351844.03	1390301.99	Картометрический метод	1	-
29	351833.18	1390303.68	Картометрический метод	1	-
30	351828.06	1390287.59	Картометрический метод	1	-
31	351820.45	1390249.75	Картометрический метод	1	-
32	351819.84	1390236.94	Картометрический метод	1	-
33	351818.32	1390204.20	Картометрический метод	1	-
34	351815.25	1390200.19	Картометрический метод	1	-
35	351811.92	1390200.45	Картометрический метод	1	-
36	351810.39	1390191.70	Картометрический метод	1	-
37	351809.32	1390176.11	Картометрический метод	1	-
22	351884.28	1390167.12	Картометрический метод	1	-

Раздел 3

Сведения о местоположении измененных (уточненных) границ объекта

1. Система координат -

2. Сведения о характерных точках границ объекта

Обозначение характерных точек границ	Существующие координаты, м		Измененные (уточненные) координаты, м		Метод определения координат характерной точки	Средняя квадратическая погрешность положения характерной точки (Mt), м	Описание обозначения точки на местности (при наличии)
	X	Y	X	Y			
1	2	3	4	5	6	7	8
-	-	-	-	-	-	-	

3. Сведения о характерных точках части (частей) границы объекта

Обозначение характерных точек части границы	Существующие координаты, м		Измененные (уточненные) координаты, м		Метод определения координат характерной точки	Средняя квадратическая погрешность положения характерной точки (Mt), м	Описание обозначения точки на местности (при наличии)
	X	Y	X	Y			
1	2	3	4	5	6	7	8
-	-	-	-	-	-	-	

ТЕКСТОВОЕ ОПИСАНИЕ
местоположения границ населенных пунктов, территориальных зон

Прохождение границы		Описание прохождения границы
от точки	до точки	
1	2	3
-	-	-

Приложение 8
к правилам землепользования и застройки
сельского поселения Каверинский сельсовет
Добринского муниципального района
Липецкой области

ГРАФИЧЕСКОЕ ОПИСАНИЕ

местоположения границ населенных пунктов, территориальных зон, особо охраняемых природных территорий, зон с особыми условиями использования территории

Территориальная зона СП-1 - Зона кладбищ

(наименование объекта, местоположение границ которого описано (далее - объект))

Раздел 1

Сведения об объекте

№ п/п	Характеристики объекта	Описание характеристик
1	2	3
1.	Местоположение объекта	Липецкая область, Добринский муниципальный район, сельское поселение Каверинский сельсовет
2.	Площадь объекта +/- величина погрешности определения площади (Р +/- Дельта Р)	34374 +/- 134 м²
3.	Иные характеристики объекта	-

Раздел 2

Сведения о местоположении границ объекта

1. Система координат МСК-48, зона 1

2. Сведения о характерных точках границ объекта

Обозначение характерных точек границ	Координаты, м		Метод определения координат характерной точки	Средняя квадратическая погрешность положения характерной точки (Mt), м	Описание обозначения точки на местности (при наличии)
	X	Y			
1	2	3	4	5	6
-	-	-	-	-	

3. Сведения о характерных точках части (частей) границы объекта

Обозначение характерных точек части границы	Координаты, м		Метод определения координат характерной точки	Средняя квадратическая погрешность положения характерной точки (Mt), м	Описание обозначения точки на местности (при наличии)
	X	Y			
1	2	3	4	5	6

Часть 1					
1	347345.24	1390316.84	Картометрический метод	1	-
2	347322.90	1390316.61	Картометрический метод	1	-
3	347165.76	1390324.76	Картометрический метод	1	-
4	347168.83	1390260.28	Картометрический метод	1	-
5	347323.81	1390251.05	Картометрический метод	1	-
6	347348.33	1390260.45	Картометрический метод	1	-
1	347345.24	1390316.84	Картометрический метод	1	-
Часть 2					
7	351714.46	1383441.11	Картометрический метод	1	-
8	351749.43	1383479.70	Картометрический метод	1	-
9	351691.25	1383520.19	Картометрический метод	1	-
10	351639.60	1383494.15	Картометрический метод	1	-
7	351714.46	1383441.11	Картометрический метод	1	-
Часть 3					
11	352007.16	1390063.01	Картометрический метод	1	-
12	352043.91	1390055.17	Картометрический метод	1	-
13	352000.07	1389950.64	Картометрический метод	1	-
14	352137.73	1389962.79	Картометрический метод	1	-
15	352125.19	1390116.92	Картометрический метод	1	-
16	352091.10	1390119.76	Картометрический метод	1	-
17	352071.62	1390121.24	Картометрический метод	1	-
18	352031.59	1390143.92	Картометрический метод	1	-
11	352007.16	1390063.01	Картометрический метод	1	-
Раздел 3					
Сведения о местоположении измененных (уточненных) границ объекта					
1. Система координат -					
2. Сведения о характерных точках границ объекта					

Обозначение характерных точек границ	Существующие координаты, м		Измененные (уточненные) координаты, м		Метод определения координат характерной точки	Средняя квадратическая погрешность положения характерной точки (Mt), м	Описание обозначения точки на местности (при наличии)
	X	Y	X	Y			
1	2	3	4	5	6	7	8
-	-	-	-	-	-	-	

3. Сведения о характерных точках части (частей) границы объекта

Обозначение характерных точек части границы	Существующие координаты, м		Измененные (уточненные) координаты, м		Метод определения координат характерной точки	Средняя квадратическая погрешность положения характерной точки (Mt), м	Описание обозначения точки на местности (при наличии)
	X	Y	X	Y			
1	2	3	4	5	6	7	8
-	-	-	-	-	-	-	

ТЕКСТОВОЕ ОПИСАНИЕ

местоположения границ населенных пунктов, территориальных зон

Прохождение границы		Описание прохождения границы
от точки	до точки	
1	2	3
-	-	-

Приложение 9
к правилам землепользования и застройки
сельского поселения Каверинский сельсовет
Добринского муниципального района
Липецкой области

ГРАФИЧЕСКОЕ ОПИСАНИЕ

местоположения границ населенных пунктов, территориальных зон, особо охраняемых природных территорий, зон с особыми условиями использования территории

Территориальная зона СХ-1 - Зона сельскохозяйственного использования

(наименование объекта, местоположение границ которого описано (далее - объект))

Раздел 1

Сведения об объекте

№ п/п	Характеристики объекта	Описание характеристик
1	2	3
1.	Местоположение объекта	Липецкая область, Добринский муниципальный район, сельское поселение Каверинский сельсовет
2.	Площадь объекта +/- величина погрешности определения площади (Р +/- Дельта Р)	1172089 +/- 4596 м²
3.	Иные характеристики объекта	-

Раздел 2

Сведения о местоположении границ объекта

1. Система координат МСК-48, зона 1

2. Сведения о характерных точках границ объекта

Обозначение характерных точек границ	Координаты, м		Метод определения координат характерной точки	Средняя квадратическая погрешность положения характерной точки (Mt), м	Описание обозначения точки на местности (при наличии)
	X	Y			
1	2	3	4	5	6
-	-	-	-	-	

3. Сведения о характерных точках части (частей) границы объекта

Обозначение характерных точек части границы	Координаты, м		Метод определения координат характерной точки	Средняя квадратическая погрешность положения характерной точки (Mt), м	Описание обозначения точки на местности (при наличии)
	X	Y			
1	2	3	4	5	6

Часть 1					
1	351983.67	1391168.15	Картометрический метод	1	-
2	352003.49	1391253.79	Картометрический метод	1	-
3	351725.20	1391327.83	Картометрический метод	1	-
4	351704.35	1391246.64	Картометрический метод	1	-
5	351863.67	1391212.66	Картометрический метод	1	-
1	351983.67	1391168.15	Картометрический метод	1	-
Часть 2					
6	351685.20	1389511.72	Картометрический метод	1	-
7	351677.52	1389556.70	Картометрический метод	1	-
8	351678.18	1389566.62	Картометрический метод	1	-
9	351679.15	1389570.76	Картометрический метод	1	-
10	351661.70	1389570.55	Картометрический метод	1	-
11	351636.51	1389570.59	Картометрический метод	1	-
12	351621.29	1389567.61	Картометрический метод	1	-
13	351609.75	1389563.98	Картометрический метод	1	-
14	351600.48	1389559.36	Картометрический метод	1	-
15	351597.59	1389556.99	Картометрический метод	1	-
16	351596.12	1389555.39	Картометрический метод	1	-
17	351594.72	1389553.51	Картометрический метод	1	-
18	351580.50	1389548.23	Картометрический метод	1	-
19	351550.00	1389538.39	Картометрический метод	1	-
20	351586.23	1389537.75	Картометрический метод	1	-
21	351582.98	1389496.53	Картометрический метод	1	-
6	351685.20	1389511.72	Картометрический метод	1	-
Часть 3					
22	346688.85	1391118.05	Картометрический метод	1	-
23	346639.15	1391113.34	Картометрический метод	1	-
24	346593.15	1391094.73	Картометрический метод	1	-

25	346530.16	1391059.15	Картометрический метод	1	-
26	346479.11	1391002.75	Картометрический метод	1	-
27	346440.13	1390944.59	Картометрический метод	1	-
28	346417.16	1390867.05	Картометрический метод	1	-
29	346413.02	1390856.90	Картометрический метод	1	-
30	346421.73	1390831.67	Картометрический метод	1	-
31	346426.23	1390810.89	Картометрический метод	1	-
32	346425.32	1390793.49	Картометрический метод	1	-
33	346415.64	1390771.46	Картометрический метод	1	-
34	346398.32	1390740.68	Картометрический метод	1	-
35	346419.60	1390699.52	Картометрический метод	1	-
36	346441.83	1390670.70	Картометрический метод	1	-
37	346467.73	1390643.36	Картометрический метод	1	-
38	346497.94	1390596.77	Картометрический метод	1	-
39	346520.57	1390557.91	Картометрический метод	1	-
40	346534.10	1390539.79	Картометрический метод	1	-
41	346541.68	1390525.87	Картометрический метод	1	-
42	346541.52	1390516.08	Картометрический метод	1	-
43	346524.96	1390504.71	Картометрический метод	1	-
44	346497.24	1390485.71	Картометрический метод	1	-
45	346499.76	1390434.57	Картометрический метод	1	-
46	346507.45	1390370.37	Картометрический метод	1	-
47	346515.87	1390318.23	Картометрический метод	1	-
48	346529.57	1390275.98	Картометрический метод	1	-
49	346541.91	1390250.78	Картометрический метод	1	-
50	346549.98	1390234.70	Картометрический метод	1	-
51	346554.19	1390204.55	Картометрический метод	1	-
52	346551.30	1390180.30	Картометрический метод	1	-

53	346542.52	1390165.59	Картометрический метод	1	-
54	346531.90	1390163.45	Картометрический метод	1	-
55	346519.23	1390172.61	Картометрический метод	1	-
56	346504.31	1390197.17	Картометрический метод	1	-
57	346488.02	1390223.97	Картометрический метод	1	-
58	346465.93	1390214.82	Картометрический метод	1	-
59	346454.78	1390201.74	Картометрический метод	1	-
60	346448.24	1390189.37	Картометрический метод	1	-
61	346457.27	1390176.57	Картометрический метод	1	-
62	346462.54	1390143.40	Картометрический метод	1	-
63	346455.55	1390117.17	Картометрический метод	1	-
64	346454.59	1390086.89	Картометрический метод	1	-
65	346490.24	1390037.78	Картометрический метод	1	-
66	346512.22	1389975.82	Картометрический метод	1	-
67	346518.52	1389907.64	Картометрический метод	1	-
68	346514.73	1389887.95	Картометрический метод	1	-
69	346511.36	1389863.91	Картометрический метод	1	-
70	346505.91	1389841.87	Картометрический метод	1	-
71	346501.99	1389826.23	Картометрический метод	1	-
72	346487.56	1389808.33	Картометрический метод	1	-
73	346464.21	1389799.58	Картометрический метод	1	-
74	346429.64	1389781.64	Картометрический метод	1	-
75	346373.84	1389725.07	Картометрический метод	1	-
76	346347.42	1389690.78	Картометрический метод	1	-
77	346297.85	1389649.96	Картометрический метод	1	-
78	346271.43	1389627.47	Картометрический метод	1	-
79	346236.79	1389586.85	Картометрический метод	1	-
80	346204.65	1389555.16	Картометрический метод	1	-

81	346206.86	1389545.27	Картометрический метод	1	-
82	346210.62	1389530.95	Картометрический метод	1	-
83	346236.22	1389548.38	Картометрический метод	1	-
84	346298.38	1389598.98	Картометрический метод	1	-
85	346351.86	1389622.11	Картометрический метод	1	-
86	346403.90	1389659.69	Картометрический метод	1	-
87	346461.72	1389705.95	Картометрический метод	1	-
88	346516.95	1389770.14	Картометрический метод	1	-
89	346544.84	1389793.40	Картометрический метод	1	-
90	346560.74	1389813.64	Картометрический метод	1	-
91	346577.36	1389852.67	Картометрический метод	1	-
92	346584.59	1389914.11	Картометрический метод	1	-
93	346601.94	1390018.91	Картометрический метод	1	-
94	346599.05	1390059.38	Картометрический метод	1	-
95	346586.04	1390132.39	Картометрический метод	1	-
96	346582.42	1390246.58	Картометрический метод	1	-
97	346583.15	1390292.84	Картометрический метод	1	-
98	346580.25	1390346.32	Картометрический метод	1	-
99	346567.24	1390587.73	Картометрический метод	1	-
100	346459.55	1390655.67	Картометрический метод	1	-
101	346509.42	1390838.53	Картометрический метод	1	-
102	346531.83	1390830.58	Картометрический метод	1	-
22	346688.85	1391118.05	Картометрический метод	1	-
Часть 4					
103	346477.23	1389327.93	Картометрический метод	1	-
104	346324.48	1389429.56	Картометрический метод	1	-
105	346226.77	1389349.00	Картометрический метод	1	-
106	346211.64	1389335.17	Картометрический метод	1	-

107	346198.79	1389346.96	Картометрический метод	1	-
108	346119.01	1389289.79	Картометрический метод	1	-
109	346044.21	1389231.03	Картометрический метод	1	-
110	345973.03	1389183.10	Картометрический метод	1	-
111	345995.61	1389161.32	Картометрический метод	1	-
112	346030.62	1389126.68	Картометрический метод	1	-
113	346076.16	1389083.87	Картометрический метод	1	-
114	346092.74	1389070.66	Картометрический метод	1	-
115	346106.44	1389073.38	Картометрический метод	1	-
116	346151.44	1389106.18	Картометрический метод	1	-
117	346303.04	1389212.36	Картометрический метод	1	-
118	346401.52	1389279.87	Картометрический метод	1	-
103	346477.23	1389327.93	Картометрический метод	1	-
Часть 5					
119	347935.35	1383061.71	Картометрический метод	1	-
120	347944.88	1383166.13	Картометрический метод	1	-
121	347945.15	1383170.74	Картометрический метод	1	-
122	347861.52	1383164.40	Картометрический метод	1	-
123	347886.57	1383158.49	Картометрический метод	1	-
124	347916.46	1383128.83	Картометрический метод	1	-
125	347924.81	1383098.65	Картометрический метод	1	-
126	347932.43	1383085.13	Картометрический метод	1	-
119	347935.35	1383061.71	Картометрический метод	1	-
Часть 6					
127	348136.00	1383512.35	Картометрический метод	1	-
128	348136.97	1383527.44	Картометрический метод	1	-
129	348131.22	1383554.92	Картометрический метод	1	-
130	348135.85	1383595.15	Картометрический метод	1	-
131	348138.22	1383625.93	Картометрический метод	1	-

132	348148.29	1383641.56	Картометрический метод	1	-
133	348150.05	1383654.08	Картометрический метод	1	-
134	348151.24	1383686.14	Картометрический метод	1	-
135	348139.40	1383680.15	Картометрический метод	1	-
136	348122.10	1383673.08	Картометрический метод	1	-
137	348102.78	1383668.53	Картометрический метод	1	-
138	348064.96	1383669.91	Картометрический метод	1	-
139	348047.07	1383520.43	Картометрический метод	1	-
127	348136.00	1383512.35	Картометрический метод	1	-
Часть 7					
140	350309.70	1390393.22	Картометрический метод	1	-
141	350312.64	1390412.34	Картометрический метод	1	-
142	350317.06	1390438.83	Картометрический метод	1	-
143	350315.22	1390446.92	Картометрический метод	1	-
144	350303.44	1390454.65	Картометрический метод	1	-
145	350294.98	1390455.02	Картометрический метод	1	-
146	350285.42	1390450.97	Картометрический метод	1	-
147	350283.58	1390413.45	Картометрический метод	1	-
148	350273.65	1390403.15	Картометрический метод	1	-
140	350309.70	1390393.22	Картометрический метод	1	-
Часть 8					
149	350360.14	1390456.30	Картометрический метод	1	-
150	350402.40	1390425.22	Картометрический метод	1	-
151	350401.66	1390402.04	Картометрический метод	1	-
152	350409.02	1390378.13	Картометрический метод	1	-
153	350385.48	1390343.55	Картометрический метод	1	-
154	350366.72	1390341.71	Картометрический метод	1	-
155	350399.83	1390248.65	Картометрический метод	1	-
156	350421.90	1390245.70	Картометрический метод	1	-

157	350435.87	1390302.35	Картометрический метод	1	-
158	350445.44	1390325.16	Картометрический метод	1	-
159	350440.29	1390349.44	Картометрический метод	1	-
160	350467.51	1390365.63	Картометрический метод	1	-
161	350448.22	1390440.68	Картометрический метод	1	-
162	350414.08	1390442.30	Картометрический метод	1	-
149	350360.14	1390456.30	Картометрический метод	1	-
Часть 9					
163	350986.90	1390476.04	Картометрический метод	1	-
164	350892.96	1390464.32	Картометрический метод	1	-
165	350848.68	1390465.86	Картометрический метод	1	-
166	350820.00	1390472.54	Картометрический метод	1	-
167	350784.13	1390474.98	Картометрический метод	1	-
168	350743.39	1390470.79	Картометрический метод	1	-
169	350723.48	1390471.21	Картометрический метод	1	-
170	350689.74	1390490.08	Картометрический метод	1	-
171	350654.21	1390531.05	Картометрический метод	1	-
172	350644.50	1390539.88	Картометрический метод	1	-
173	350642.97	1390541.27	Картометрический метод	1	-
174	350623.93	1390543.29	Картометрический метод	1	-
175	350612.54	1390534.50	Картометрический метод	1	-
176	350600.09	1390516.81	Картометрический метод	1	-
177	350595.31	1390488.02	Картометрический метод	1	-
178	350593.21	1390475.53	Картометрический метод	1	-
179	350604.35	1390470.10	Картометрический метод	1	-
180	350609.50	1390464.21	Картометрический метод	1	-
181	350608.03	1390453.91	Картометрический метод	1	-
182	350601.41	1390446.56	Картометрический метод	1	-

183	350608.40	1390450.23	Картометрический метод	1	-
184	350660.63	1390449.50	Картометрический метод	1	-
185	350677.56	1390400.20	Картометрический метод	1	-
186	350756.28	1390428.16	Картометрический метод	1	-
187	350766.58	1390388.43	Картометрический метод	1	-
188	350831.25	1390407.93	Картометрический метод	1	-
189	350839.50	1390408.24	Картометрический метод	1	-
190	350855.55	1390408.85	Картометрический метод	1	-
191	351023.71	1390413.45	Картометрический метод	1	-
163	350986.90	1390476.04	Картометрический метод	1	-
Часть 10					
192	353651.09	1383010.12	Картометрический метод	1	-
193	353647.07	1383005.02	Картометрический метод	1	-
194	353618.05	1382958.82	Картометрический метод	1	-
195	353599.09	1382927.43	Картометрический метод	1	-
196	353583.10	1382904.33	Картометрический метод	1	-
197	353567.70	1382903.74	Картометрический метод	1	-
198	353537.49	1382880.04	Картометрический метод	1	-
199	353452.19	1382791.78	Картометрический метод	1	-
200	353414.28	1382760.98	Картометрический метод	1	-
201	353399.48	1382737.29	Картометрический метод	1	-
202	353368.67	1382718.33	Картометрический метод	1	-
203	353346.16	1382684.57	Картометрический метод	1	-
204	353338.46	1382678.06	Картометрический метод	1	-
205	353323.66	1382675.68	Картометрический метод	1	-
206	353309.44	1382663.84	Картометрический метод	1	-
207	353267.98	1382706.49	Картометрический метод	1	-
208	353250.21	1382687.53	Картометрический метод	1	-

209	353264.42	1382680.42	Картометрический метод	1	-
210	353294.63	1382648.44	Картометрический метод	1	-
211	353266.79	1382616.45	Картометрический метод	1	-
212	353237.18	1382627.71	Картометрический метод	1	-
213	353209.93	1382641.33	Картометрический метод	1	-
214	353197.37	1382629.42	Картометрический метод	1	-
215	353140.03	1382659.69	Картометрический метод	1	-
216	353109.82	1382624.15	Картометрический метод	1	-
217	353031.64	1382672.72	Картометрический метод	1	-
218	353056.51	1382708.26	Картометрический метод	1	-
219	352913.73	1382810.80	Картометрический метод	1	-
220	352875.29	1382755.72	Картометрический метод	1	-
221	352795.53	1382815.62	Картометрический метод	1	-
222	352739.64	1382857.29	Картометрический метод	1	-
223	352722.11	1382868.51	Картометрический метод	1	-
224	352695.12	1382822.88	Картометрический метод	1	-
225	352704.53	1382816.87	Картометрический метод	1	-
226	352716.27	1382809.91	Картометрический метод	1	-
227	352727.92	1382803.16	Картометрический метод	1	-
228	352758.16	1382791.05	Картометрический метод	1	-
229	352783.45	1382773.66	Картометрический метод	1	-
230	352796.52	1382768.65	Картометрический метод	1	-
231	352821.09	1382765.20	Картометрический метод	1	-
232	352845.55	1382746.99	Картометрический метод	1	-
233	352871.66	1382730.41	Картометрический метод	1	-
234	352894.43	1382705.66	Картометрический метод	1	-
235	352920.46	1382677.61	Картометрический метод	1	-
236	352950.62	1382653.62	Картометрический метод	1	-

237	352991.41	1382626.28	Картометрический метод	1	-
238	353015.91	1382613.81	Картометрический метод	1	-
239	353042.87	1382602.15	Картометрический метод	1	-
240	353072.27	1382585.96	Картометрический метод	1	-
241	353099.24	1382575.11	Картометрический метод	1	-
242	353151.91	1382559.24	Картометрический метод	1	-
243	353154.86	1382558.32	Картометрический метод	1	-
244	353173.61	1382545.07	Картометрический метод	1	-
245	353207.18	1382539.91	Картометрический метод	1	-
246	353256.34	1382536.29	Картометрический метод	1	-
247	353328.48	1382538.23	Картометрический метод	1	-
248	353371.34	1382542.40	Картометрический метод	1	-
249	353409.25	1382548.99	Картометрический метод	1	-
250	353437.27	1382586.00	Картометрический метод	1	-
251	353483.95	1382644.06	Картометрический метод	1	-
252	353536.76	1382716.21	Картометрический метод	1	-
253	353581.52	1382775.43	Картометрический метод	1	-
254	353619.48	1382812.62	Картометрический метод	1	-
255	353651.88	1382834.45	Картометрический метод	1	-
256	353682.33	1382849.64	Картометрический метод	1	-
257	353702.18	1382867.22	Картометрический метод	1	-
258	353716.89	1382889.52	Картометрический метод	1	-
259	353713.10	1382906.70	Картометрический метод	1	-
260	353701.09	1382925.32	Картометрический метод	1	-
261	353701.16	1382944.92	Картометрический метод	1	-
262	353706.75	1382959.46	Картометрический метод	1	-
263	353715.96	1382968.25	Картометрический метод	1	-
192	353651.09	1383010.12	Картометрический метод	1	-
Часть 11					

264	348679.74	1389577.23	Картометрический метод	1	-
265	348604.19	1389750.89	Картометрический метод	1	-
266	348477.64	1389991.35	Картометрический метод	1	-
267	348405.22	1390143.08	Картометрический метод	1	-
268	348099.16	1390098.05	Картометрический метод	1	-
269	348187.34	1389897.85	Картометрический метод	1	-
270	348269.01	1389696.92	Картометрический метод	1	-
271	348302.26	1389692.58	Картометрический метод	1	-
272	348313.82	1389588.50	Картометрический метод	1	-
273	348349.96	1389581.27	Картометрический метод	1	-
274	348368.27	1389472.36	Картометрический метод	1	-
275	348428.80	1389484.56	Картометрический метод	1	-
264	348679.74	1389577.23	Картометрический метод	1	-
Часть 12					
276	352543.47	1383015.32	Картометрический метод	1	-
277	352573.46	1383018.65	Картометрический метод	1	-
278	352611.37	1383014.50	Картометрический метод	1	-
279	352636.84	1383016.28	Картометрический метод	1	-
280	352724.51	1383121.12	Картометрический метод	1	-
281	352740.98	1383137.63	Картометрический метод	1	-
282	352723.02	1383151.13	Картометрический метод	1	-
283	352706.84	1383166.34	Картометрический метод	1	-
284	352634.27	1383234.55	Картометрический метод	1	-
285	352578.89	1383284.12	Картометрический метод	1	-
286	352566.87	1383274.77	Картометрический метод	1	-
287	352547.23	1383264.48	Картометрический метод	1	-
288	352519.76	1383267.33	Картометрический метод	1	-
289	352494.41	1383276.94	Картометрический метод	1	-

290	352464.22	1383295.18	Картометрический метод	1	-
291	352439.70	1383305.19	Картометрический метод	1	-
292	352419.07	1383303.59	Картометрический метод	1	-
293	352391.66	1383293.82	Картометрический метод	1	-
294	352373.02	1383283.33	Картометрический метод	1	-
295	352358.28	1383270.77	Картометрический метод	1	-
296	352346.11	1383250.12	Картометрический метод	1	-
297	352361.31	1383222.94	Картометрический метод	1	-
298	352380.07	1383189.60	Картометрический метод	1	-
299	352398.25	1383158.02	Картометрический метод	1	-
300	352412.51	1383125.98	Картометрический метод	1	-
301	352413.79	1383096.53	Картометрический метод	1	-
302	352404.82	1383054.63	Картометрический метод	1	-
303	352392.32	1383023.23	Картометрический метод	1	-
304	352414.46	1383010.77	Картометрический метод	1	-
305	352431.66	1383004.93	Картометрический метод	1	-
306	352437.94	1383022.61	Картометрический метод	1	-
307	352446.65	1383031.15	Картометрический метод	1	-
308	352486.07	1383026.18	Картометрический метод	1	-
276	352543.47	1383015.32	Картометрический метод	1	-
Часть 13					
309	347376.23	1383785.14	Картометрический метод	1	-
310	347376.71	1383781.07	Картометрический метод	1	-
311	347403.06	1383768.71	Картометрический метод	1	-
312	347416.70	1383761.50	Картометрический метод	1	-
313	347434.77	1383750.96	Картометрический метод	1	-
314	347447.24	1383743.12	Картометрический метод	1	-
315	347463.64	1383732.83	Картометрический метод	1	-

316	347480.07	1383722.99	Картометрический метод	1	-
317	347505.43	1383707.92	Картометрический метод	1	-
318	347528.03	1383694.70	Картометрический метод	1	-
319	347548.25	1383683.58	Картометрический метод	1	-
320	347554.82	1383679.55	Картометрический метод	1	-
321	347564.97	1383673.97	Картометрический метод	1	-
322	347571.55	1383670.41	Картометрический метод	1	-
323	347584.19	1383663.52	Картометрический метод	1	-
324	347593.77	1383657.89	Картометрический метод	1	-
325	347604.26	1383652.11	Картометрический метод	1	-
326	347614.63	1383646.44	Картометрический метод	1	-
327	347625.04	1383640.89	Картометрический метод	1	-
328	347638.74	1383633.54	Картометрический метод	1	-
329	347648.73	1383628.52	Картометрический метод	1	-
330	347658.49	1383623.32	Картометрический метод	1	-
331	347667.99	1383618.26	Картометрический метод	1	-
332	347689.73	1383607.13	Картометрический метод	1	-
333	347707.99	1383597.58	Картометрический метод	1	-
334	347720.34	1383590.17	Картометрический метод	1	-
335	347728.43	1383583.88	Картометрический метод	1	-
336	347734.54	1383577.55	Картометрический метод	1	-
337	347740.39	1383570.86	Картометрический метод	1	-
338	347743.85	1383568.86	Картометрический метод	1	-
339	347743.43	1383567.18	Картометрический метод	1	-
340	347746.06	1383563.82	Картометрический метод	1	-
341	347749.90	1383558.82	Картометрический метод	1	-
342	347760.65	1383539.64	Картометрический метод	1	-
343	347761.22	1383533.82	Картометрический метод	1	-

344	347761.25	1383530.80	Картометрический метод	1	-
345	347761.72	1383498.85	Картометрический метод	1	-
346	347767.01	1383485.88	Картометрический метод	1	-
347	347771.62	1383482.89	Картометрический метод	1	-
348	347777.38	1383482.12	Картометрический метод	1	-
349	347788.74	1383482.94	Картометрический метод	1	-
350	347802.94	1383483.87	Картометрический метод	1	-
351	347817.03	1383484.80	Картометрический метод	1	-
352	347837.11	1383486.21	Картометрический метод	1	-
353	347846.64	1383486.53	Картометрический метод	1	-
354	347867.86	1383487.30	Картометрический метод	1	-
355	347897.60	1383488.92	Картометрический метод	1	-
356	347929.75	1383490.64	Картометрический метод	1	-
357	347944.18	1383491.08	Картометрический метод	1	-
358	347951.49	1383490.70	Картометрический метод	1	-
359	347958.88	1383489.79	Картометрический метод	1	-
360	347961.06	1383488.34	Картометрический метод	1	-
361	347962.38	1383500.91	Картометрический метод	1	-
362	347962.04	1383510.02	Картометрический метод	1	-
363	347951.20	1383510.98	Картометрический метод	1	-
364	347948.07	1383515.43	Картометрический метод	1	-
365	347946.34	1383517.90	Картометрический метод	1	-
366	347947.77	1383533.83	Картометрический метод	1	-
367	347963.85	1383534.84	Картометрический метод	1	-
368	347966.31	1383553.76	Картометрический метод	1	-
369	347968.06	1383570.84	Картометрический метод	1	-
370	347939.60	1383576.68	Картометрический метод	1	-
371	347922.73	1383578.66	Картометрический метод	1	-

372	347899.25	1383575.02	Картометрический метод	1	-
373	347886.38	1383572.31	Картометрический метод	1	-
374	347867.83	1383568.41	Картометрический метод	1	-
375	347848.98	1383567.42	Картометрический метод	1	-
376	347831.78	1383570.06	Картометрический метод	1	-
377	347727.24	1383590.59	Картометрический метод	1	-
378	347708.49	1383600.36	Картометрический метод	1	-
379	347670.82	1383619.64	Картометрический метод	1	-
380	347649.63	1383630.83	Картометрический метод	1	-
381	347612.47	1383650.49	Картометрический метод	1	-
382	347587.96	1383664.33	Картометрический метод	1	-
383	347561.67	1383679.46	Картометрический метод	1	-
384	347540.10	1383691.70	Картометрический метод	1	-
385	347523.23	1383701.39	Картометрический метод	1	-
386	347502.14	1383713.84	Картометрический метод	1	-
387	347473.92	1383730.39	Картометрический метод	1	-
388	347456.03	1383741.36	Картометрический метод	1	-
389	347435.73	1383754.05	Картометрический метод	1	-
390	347415.71	1383765.83	Картометрический метод	1	-
391	347393.10	1383777.56	Картометрический метод	1	-
309	347376.23	1383785.14	Картометрический метод	1	-
392	347917.38	1383562.44	Картометрический метод	1	-
393	347915.80	1383558.79	Картометрический метод	1	-
394	347911.00	1383560.73	Картометрический метод	1	-
395	347912.59	1383564.47	Картометрический метод	1	-
392	347917.38	1383562.44	Картометрический метод	1	-
396	347803.19	1383540.11	Картометрический метод	1	-
397	347803.99	1383539.48	Картометрический метод	1	-

398	347806.24	1383537.91	Картометрический метод	1	-
399	347806.07	1383502.32	Картометрический метод	1	-
400	347805.82	1383487.01	Картометрический метод	1	-
401	347802.06	1383486.70	Картометрический метод	1	-
402	347788.36	1383486.02	Картометрический метод	1	-
403	347777.32	1383484.85	Картометрический метод	1	-
404	347771.94	1383485.92	Картометрический метод	1	-
405	347768.03	1383488.49	Картометрический метод	1	-
406	347764.04	1383498.85	Картометрический метод	1	-
407	347763.59	1383530.89	Картометрический метод	1	-
408	347763.55	1383533.93	Картометрический метод	1	-
409	347762.95	1383539.68	Картометрический метод	1	-
410	347762.89	1383541.80	Картометрический метод	1	-
396	347803.19	1383540.11	Картометрический метод	1	-
411	347855.48	1383547.31	Картометрический метод	1	-
412	347843.57	1383547.31	Картометрический метод	1	-
413	347843.76	1383557.76	Картометрический метод	1	-
414	347855.86	1383558.15	Картометрический метод	1	-
411	347855.48	1383547.31	Картометрический метод	1	-
Часть 14					
415	347905.07	1389576.25	Картометрический метод	1	-
416	347896.01	1389586.44	Картометрический метод	1	-
417	347891.54	1389591.41	Картометрический метод	1	-
418	347875.14	1389620.24	Картометрический метод	1	-
419	347854.76	1389663.49	Картометрический метод	1	-
420	347820.96	1389737.05	Картометрический метод	1	-
421	347780.69	1389828.51	Картометрический метод	1	-
422	347769.57	1389853.91	Картометрический метод	1	-

423	347683.89	1390045.23	Картометрический метод	1	-
424	347555.66	1389997.15	Картометрический метод	1	-
425	347556.94	1389986.86	Картометрический метод	1	-
426	347550.85	1389958.57	Картометрический метод	1	-
427	347551.22	1389935.65	Картометрический метод	1	-
428	347555.76	1389910.46	Картометрический метод	1	-
429	347550.76	1389899.16	Картометрический метод	1	-
430	347513.62	1389877.75	Картометрический метод	1	-
431	347481.61	1389853.36	Картометрический метод	1	-
432	347481.26	1389829.30	Картометрический метод	1	-
433	347488.45	1389785.13	Картометрический метод	1	-
434	347585.99	1389816.53	Картометрический метод	1	-
435	347614.18	1389711.01	Картометрический метод	1	-
436	347513.07	1389688.62	Картометрический метод	1	-
437	347515.85	1389680.39	Картометрический метод	1	-
438	347605.80	1389611.70	Картометрический метод	1	-
439	347645.49	1389592.08	Картометрический метод	1	-
440	347667.08	1389589.72	Картометрический метод	1	-
441	347712.37	1389596.49	Картометрический метод	1	-
442	347762.52	1389601.84	Картометрический метод	1	-
443	347815.56	1389588.83	Картометрический метод	1	-
444	347858.34	1389576.07	Картометрический метод	1	-
415	347905.07	1389576.25	Картометрический метод	1	-
Часть 15					
445	348380.42	1390195.06	Картометрический метод	1	-
446	348407.78	1390205.26	Картометрический метод	1	-
447	348431.29	1390236.16	Картометрический метод	1	-
448	348453.95	1390272.44	Картометрический метод	1	-

449	348485.14	1390315.80	Картометрический метод	1	-
450	348520.46	1390373.01	Картометрический метод	1	-
451	348523.27	1390412.38	Картометрический метод	1	-
452	348527.45	1390427.04	Картометрический метод	1	-
453	348530.81	1390448.78	Картометрический метод	1	-
454	348535.23	1390508.72	Картометрический метод	1	-
455	348548.56	1390558.98	Картометрический метод	1	-
456	348547.56	1390570.62	Картометрический метод	1	-
457	348530.42	1390581.95	Картометрический метод	1	-
458	348522.03	1390585.97	Картометрический метод	1	-
459	348505.01	1390585.90	Картометрический метод	1	-
460	348471.14	1390599.25	Картометрический метод	1	-
461	348456.38	1390606.04	Картометрический метод	1	-
462	348425.86	1390617.94	Картометрический метод	1	-
463	348387.84	1390631.18	Картометрический метод	1	-
464	348367.31	1390636.07	Картометрический метод	1	-
465	348359.14	1390639.17	Картометрический метод	1	-
466	348355.97	1390647.49	Картометрический метод	1	-
467	348349.55	1390651.71	Картометрический метод	1	-
468	348331.79	1390656.16	Картометрический метод	1	-
469	348325.79	1390654.43	Картометрический метод	1	-
470	348319.16	1390648.36	Картометрический метод	1	-
471	348298.87	1390645.95	Картометрический метод	1	-
472	348266.48	1390640.57	Картометрический метод	1	-
473	348236.38	1390636.99	Картометрический метод	1	-
474	348218.83	1390635.36	Картометрический метод	1	-
475	348188.74	1390499.08	Картометрический метод	1	-
476	348312.39	1390472.82	Картометрический метод	1	-

477	348279.85	1390433.78	Картометрический метод	1	-
478	348318.88	1390333.68	Картометрический метод	1	-
479	348331.17	1390301.15	Картометрический метод	1	-
445	348380.42	1390195.06	Картометрический метод	1	-
480	348394.79	1390357.72	Картометрический метод	1	-
481	348418.08	1390371.97	Картометрический метод	1	-
482	348430.29	1390355.01	Картометрический метод	1	-
483	348406.78	1390339.18	Картометрический метод	1	-
480	348394.79	1390357.72	Картометрический метод	1	-
484	348329.91	1390313.19	Картометрический метод	1	-
485	348329.00	1390312.76	Картометрический метод	1	-
486	348328.58	1390313.67	Картометрический метод	1	-
487	348329.48	1390314.09	Картометрический метод	1	-
484	348329.91	1390313.19	Картометрический метод	1	-
Часть 16					
488	346924.28	1391080.37	Картометрический метод	1	-
489	346898.81	1391004.30	Картометрический метод	1	-
490	346879.59	1390948.41	Картометрический метод	1	-
491	347010.85	1390927.43	Картометрический метод	1	-
492	347002.17	1390826.97	Картометрический метод	1	-
493	346988.44	1390746.02	Картометрический метод	1	-
494	347082.40	1390738.79	Картометрический метод	1	-
495	347106.25	1390693.25	Картометрический метод	1	-
496	347104.08	1390684.58	Картометрический метод	1	-
497	347131.16	1390677.13	Картометрический метод	1	-
498	347177.19	1390664.47	Картометрический метод	1	-
499	347194.07	1390722.16	Картометрический метод	1	-
500	347227.68	1390713.13	Картометрический метод	1	-

501	347211.11	1390655.13	Картометрический метод	1	-
502	347348.38	1390617.36	Картометрический метод	1	-
503	347337.54	1390566.77	Картометрический метод	1	-
504	347350.91	1390563.88	Картометрический метод	1	-
505	347388.49	1390560.45	Картометрический метод	1	-
506	347443.02	1390550.76	Картометрический метод	1	-
507	347433.29	1390496.85	Картометрический метод	1	-
508	347432.22	1390491.39	Картометрический метод	1	-
509	347467.84	1390485.67	Картометрический метод	1	-
510	347481.98	1390483.27	Картометрический метод	1	-
511	347469.14	1390393.06	Картометрический метод	1	-
512	347381.63	1390391.14	Картометрический метод	1	-
513	347388.13	1390364.39	Картометрический метод	1	-
514	347344.73	1390366.84	Картометрический метод	1	-
515	347125.04	1390374.51	Картометрический метод	1	-
516	347115.76	1390324.76	Картометрический метод	1	-
517	347071.56	1390330.42	Картометрический метод	1	-
518	347070.20	1390306.55	Картометрический метод	1	-
519	347103.57	1390296.50	Картометрический метод	1	-
520	347136.61	1390275.73	Картометрический метод	1	-
521	347153.26	1390262.29	Картометрический метод	1	-
522	347168.70	1390252.16	Картометрический метод	1	-
523	347255.96	1390245.92	Картометрический метод	1	-
524	347348.62	1390252.30	Картометрический метод	1	-
525	347401.28	1390280.38	Картометрический метод	1	-
526	347434.58	1390290.45	Картометрический метод	1	-
527	347451.42	1390291.58	Картометрический метод	1	-
528	347451.69	1390291.60	Картометрический метод	1	-

529	347465.93	1390282.77	Картометрический метод	1	-
530	347467.46	1390288.86	Картометрический метод	1	-
531	347476.13	1390295.37	Картометрический метод	1	-
532	347486.25	1390300.43	Картометрический метод	1	-
533	347504.32	1390303.32	Картометрический метод	1	-
534	347525.28	1390304.77	Картометрический метод	1	-
535	347563.59	1390301.15	Картометрический метод	1	-
536	347569.46	1390300.73	Картометрический метод	1	-
537	347539.01	1390368.73	Картометрический метод	1	-
538	347715.01	1390375.24	Картометрический метод	1	-
539	347695.70	1390400.55	Картометрический метод	1	-
540	347694.05	1390406.84	Картометрический метод	1	-
541	347694.05	1390420.40	Картометрический метод	1	-
542	347697.36	1390452.48	Картометрический метод	1	-
543	347696.04	1390464.38	Картометрический метод	1	-
544	347693.06	1390475.63	Картометрический метод	1	-
545	347674.21	1390531.52	Картометрический метод	1	-
546	347679.98	1390598.21	Картометрический метод	1	-
547	347681.53	1390616.12	Картометрический метод	1	-
548	347668.60	1390618.86	Картометрический метод	1	-
549	347637.42	1390623.26	Картометрический метод	1	-
550	347620.93	1390624.79	Картометрический метод	1	-
551	347592.05	1390626.31	Картометрический метод	1	-
552	347560.24	1390626.56	Картометрический метод	1	-
553	347550.80	1390625.57	Картометрический метод	1	-
554	347535.59	1390627.39	Картометрический метод	1	-
555	347517.60	1390629.37	Картометрический метод	1	-
556	347504.62	1390630.77	Картометрический метод	1	-

557	347487.61	1390632.20	Картометрический метод	1	-
558	347475.33	1390633.02	Картометрический метод	1	-
559	347461.01	1390633.54	Картометрический метод	1	-
560	347449.73	1390633.54	Картометрический метод	1	-
561	347437.54	1390634.39	Картометрический метод	1	-
562	347429.37	1390635.38	Картометрический метод	1	-
563	347417.79	1390637.92	Картометрический метод	1	-
564	347407.73	1390641.44	Картометрический метод	1	-
565	347398.24	1390646.48	Картометрический метод	1	-
566	347385.61	1390656.47	Картометрический метод	1	-
567	347379.62	1390661.92	Картометрический метод	1	-
568	347370.01	1390670.05	Картометрический метод	1	-
569	347361.16	1390677.61	Картометрический метод	1	-
570	347353.25	1390684.79	Картометрический метод	1	-
571	347347.70	1390689.04	Картометрический метод	1	-
572	347342.10	1390693.34	Картометрический метод	1	-
573	347246.08	1390774.11	Картометрический метод	1	-
574	347210.69	1390798.58	Картометрический метод	1	-
575	347126.68	1390861.42	Картометрический метод	1	-
576	347114.78	1390872.01	Картометрический метод	1	-
577	347107.17	1390880.94	Картометрический метод	1	-
578	347106.51	1390884.58	Картометрический метод	1	-
579	347106.84	1390887.55	Картометрический метод	1	-
580	347113.46	1390900.78	Картометрический метод	1	-
581	347126.02	1390922.94	Картометрический метод	1	-
582	347163.40	1390980.16	Картометрический метод	1	-
583	347168.95	1390995.37	Картометрический метод	1	-
584	347165.32	1390997.57	Картометрический метод	1	-

585	347155.20	1391002.72	Картометрический метод	1	-
586	347134.60	1391014.42	Картометрический метод	1	-
587	347130.08	1391017.25	Картометрический метод	1	-
588	347096.07	1391044.40	Картометрический метод	1	-
589	347036.71	1391043.96	Картометрический метод	1	-
590	347011.53	1391040.37	Картометрический метод	1	-
591	347007.67	1391054.88	Картометрический метод	1	-
592	347000.37	1391063.21	Картометрический метод	1	-
593	346928.06	1391092.91	Картометрический метод	1	-
488	346924.28	1391080.37	Картометрический метод	1	-
594	347512.99	1390530.63	Картометрический метод	1	-
595	347650.32	1390529.91	Картометрический метод	1	-
596	347654.64	1390501.62	Картометрический метод	1	-
597	347672.00	1390405.59	Картометрический метод	1	-
598	347542.63	1390403.42	Картометрический метод	1	-
599	347510.82	1390490.88	Картометрический метод	1	-
594	347512.99	1390530.63	Картометрический метод	1	-
600	347165.76	1390324.76	Картометрический метод	1	-
601	347322.90	1390316.61	Картометрический метод	1	-
602	347345.24	1390316.84	Картометрический метод	1	-
603	347348.33	1390260.45	Картометрический метод	1	-
604	347323.81	1390251.05	Картометрический метод	1	-
605	347168.83	1390260.28	Картометрический метод	1	-
600	347165.76	1390324.76	Картометрический метод	1	-
606	347518.41	1390606.16	Картометрический метод	1	-
607	347627.91	1390593.51	Картометрический метод	1	-
608	347623.21	1390543.28	Картометрический метод	1	-
609	347512.63	1390557.37	Картометрический метод	1	-

606	347518.41	1390606.16	Картометрический метод	1	-
610	347656.91	1390506.34	Картометрический метод	1	-
611	347661.44	1390504.11	Картометрический метод	1	-
612	347659.31	1390499.39	Картометрический метод	1	-
613	347654.64	1390501.62	Картометрический метод	1	-
610	347656.91	1390506.34	Картометрический метод	1	-
614	347469.84	1390527.23	Картометрический метод	1	-
615	347470.02	1390523.26	Картометрический метод	1	-
616	347464.55	1390523.00	Картометрический метод	1	-
617	347464.42	1390526.95	Картометрический метод	1	-
614	347469.84	1390527.23	Картометрический метод	1	-
618	347662.59	1390608.37	Картометрический метод	1	-
619	347667.87	1390608.23	Картометрический метод	1	-
620	347667.76	1390604.23	Картометрический метод	1	-
621	347662.48	1390604.37	Картометрический метод	1	-
618	347662.59	1390608.37	Картометрический метод	1	-
Часть 17					
622	352227.16	1390896.37	Картометрический метод	1	-
623	352222.27	1390888.33	Картометрический метод	1	-
624	352162.89	1390797.16	Картометрический метод	1	-
625	352173.66	1390786.46	Картометрический метод	1	-
626	352107.49	1390711.99	Картометрический метод	1	-
627	352106.66	1390711.23	Картометрический метод	1	-
628	352112.53	1390692.46	Картометрический метод	1	-
629	352114.07	1390693.33	Картометрический метод	1	-
630	352133.62	1390703.85	Картометрический метод	1	-
631	352136.59	1390705.45	Картометрический метод	1	-
632	352153.70	1390725.93	Картометрический метод	1	-

633	352179.73	1390705.26	Картометрический метод	1	-
634	352183.75	1390712.85	Картометрический метод	1	-
635	352194.40	1390732.82	Картометрический метод	1	-
636	352216.72	1390766.52	Картометрический метод	1	-
637	352266.84	1390864.27	Картометрический метод	1	-
638	352271.29	1390872.76	Картометрический метод	1	-
622	352227.16	1390896.37	Картометрический метод	1	-
Часть 18					
639	351383.89	1390891.23	Картометрический метод	1	-
640	351387.15	1390925.50	Картометрический метод	1	-
641	351393.77	1390980.68	Картометрический метод	1	-
642	351412.90	1391018.94	Картометрический метод	1	-
643	351434.97	1391067.50	Картометрический метод	1	-
644	351458.51	1391095.46	Картометрический метод	1	-
645	351485.74	1391102.08	Картометрический метод	1	-
646	351518.84	1391113.11	Картометрический метод	1	-
647	351533.61	1391133.70	Картометрический метод	1	-
648	351506.66	1391178.62	Картометрический метод	1	-
649	351498.24	1391174.17	Картометрический метод	1	-
650	351327.56	1391122.67	Картометрический метод	1	-
651	351324.62	1391237.44	Картометрический метод	1	-
652	351484.27	1391311.02	Картометрический метод	1	-
653	351487.81	1391313.49	Картометрический метод	1	-
654	351472.79	1391331.04	Картометрический метод	1	-
655	351444.73	1391358.55	Картометрический метод	1	-
656	351390.73	1391315.61	Картометрический метод	1	-
657	351361.29	1391281.91	Картометрический метод	1	-
658	351347.01	1391260.35	Картометрический метод	1	-

659	351318.59	1391237.94	Картометрический метод	1	-
660	351291.12	1391215.53	Картометрический метод	1	-
661	351282.52	1391198.64	Картометрический метод	1	-
662	351272.94	1391175.63	Картометрический метод	1	-
663	351262.30	1391137.09	Картометрический метод	1	-
664	351249.08	1391132.47	Картометрический метод	1	-
665	351218.91	1391128.92	Картометрический метод	1	-
666	351205.64	1391116.77	Картометрический метод	1	-
667	351185.50	1391066.05	Картометрический метод	1	-
668	351211.70	1391042.31	Картометрический метод	1	-
669	351279.22	1391000.39	Картометрический метод	1	-
670	351313.82	1390965.29	Картометрический метод	1	-
671	351344.70	1390936.81	Картометрический метод	1	-
672	351372.83	1390917.77	Картометрический метод	1	-
673	351377.11	1390910.53	Картометрический метод	1	-
674	351382.30	1390901.72	Картометрический метод	1	-
639	351383.89	1390891.23	Картометрический метод	1	-
Часть 19					
675	353077.21	1383193.13	Картометрический метод	1	-
676	353073.31	1383195.34	Картометрический метод	1	-
677	353047.44	1383182.77	Картометрический метод	1	-
678	353022.01	1383178.85	Картометрический метод	1	-
679	352993.73	1383182.40	Картометрический метод	1	-
680	352961.10	1383203.94	Картометрический метод	1	-
681	352940.79	1383228.51	Картометрический метод	1	-
682	352931.16	1383251.01	Картометрический метод	1	-
683	352923.02	1383280.81	Картометрический метод	1	-
684	352936.38	1383311.43	Картометрический метод	1	-

685	352972.29	1383351.27	Картометрический метод	1	-
686	352991.04	1383383.89	Картометрический метод	1	-
687	352995.31	1383406.64	Картометрический метод	1	-
688	352986.28	1383416.74	Картометрический метод	1	-
689	352965.82	1383413.34	Картометрический метод	1	-
690	352921.68	1383390.23	Картометрический метод	1	-
691	352887.65	1383363.05	Картометрический метод	1	-
692	352874.45	1383341.78	Картометрический метод	1	-
693	352865.24	1383317.43	Картометрический метод	1	-
694	352865.22	1383291.89	Картометрический метод	1	-
695	352868.28	1383265.20	Картометрический метод	1	-
696	352870.96	1383240.09	Картометрический метод	1	-
697	352866.31	1383225.52	Картометрический метод	1	-
698	352849.77	1383205.41	Картометрический метод	1	-
699	352822.71	1383170.34	Картометрический метод	1	-
700	352786.65	1383128.79	Картометрический метод	1	-
701	352784.93	1383126.82	Картометрический метод	1	-
702	352823.43	1383119.94	Картометрический метод	1	-
703	352842.50	1383117.90	Картометрический метод	1	-
704	352859.69	1383118.57	Картометрический метод	1	-
705	352878.88	1383116.25	Картометрический метод	1	-
706	352906.33	1383108.98	Картометрический метод	1	-
707	352915.25	1383105.34	Картометрический метод	1	-
708	352930.14	1383096.08	Картометрический метод	1	-
709	352942.04	1383089.13	Картометрический метод	1	-
710	352948.33	1383085.82	Картометрический метод	1	-
711	352960.57	1383082.18	Картометрический метод	1	-
712	352969.31	1383080.83	Картометрический метод	1	-

713	352971.76	1383083.18	Картометрический метод	1	-
714	353023.41	1383141.16	Картометрический метод	1	-
675	353077.21	1383193.13	Картометрический метод	1	-
715	353005.67	1383166.77	Картометрический метод	1	-
716	353000.09	1383165.58	Картометрический метод	1	-
717	352999.26	1383169.49	Картометрический метод	1	-
718	353004.84	1383170.68	Картометрический метод	1	-
715	353005.67	1383166.77	Картометрический метод	1	-
719	352972.59	1383102.61	Картометрический метод	1	-
720	352969.97	1383099.59	Картометрический метод	1	-
721	352965.56	1383103.43	Картометрический метод	1	-
722	352968.18	1383106.44	Картометрический метод	1	-
719	352972.59	1383102.61	Картометрический метод	1	-
723	352869.04	1383181.34	Картометрический метод	1	-
724	352864.61	1383181.34	Картометрический метод	1	-
725	352864.61	1383186.04	Картометрический метод	1	-
726	352869.04	1383186.04	Картометрический метод	1	-
723	352869.04	1383181.34	Картометрический метод	1	-
Часть 20					
727	353171.00	1383158.06	Картометрический метод	1	-
728	353147.74	1383170.24	Картометрический метод	1	-
729	353085.28	1383188.57	Картометрический метод	1	-
730	353082.62	1383190.01	Картометрический метод	1	-
731	353027.53	1383136.80	Картометрический метод	1	-
732	352997.04	1383103.02	Картометрический метод	1	-
733	352984.46	1383088.72	Картометрический метод	1	-
734	352985.47	1383087.21	Картометрический метод	1	-
735	352992.50	1383087.99	Картометрический метод	1	-
736	353001.26	1383088.29	Картометрический метод	1	-

737	353010.15	1383086.63	Картометрический метод	1	-
738	353019.71	1383083.54	Картометрический метод	1	-
739	353029.76	1383079.58	Картометрический метод	1	-
740	353046.28	1383071.94	Картометрический метод	1	-
741	353057.62	1383064.27	Картометрический метод	1	-
742	353066.28	1383057.52	Картометрический метод	1	-
743	353079.28	1383047.89	Картометрический метод	1	-
727	353171.00	1383158.06	Картометрический метод	1	-
744	353095.14	1383164.36	Картометрический метод	1	-
745	353091.26	1383164.36	Картометрический метод	1	-
746	353091.26	1383168.09	Картометрический метод	1	-
747	353095.14	1383168.09	Картометрический метод	1	-
744	353095.14	1383164.36	Картометрический метод	1	-

Раздел 3

Сведения о местоположении измененных (уточненных) границ объекта

1. Система координат -

2. Сведения о характерных точках границ объекта

Обозначение характерных точек границ	Существующие координаты, м		Измененные (уточненные) координаты, м		Метод определения координат характерной точки	Средняя квадратическая погрешность положения характерной точки (Mt), м	Описание обозначения точки на местности (при наличии)
	X	Y	X	Y			
1	2	3	4	5	6	7	8
-	-	-	-	-	-	-	

3. Сведения о характерных точках части (частей) границы объекта

Обозначение характерных точек части границы	Существующие координаты, м		Измененные (уточненные) координаты, м		Метод определения координат характерной точки	Средняя квадратическая погрешность положения характерной точки (Mt), м	Описание обозначения точки на местности (при наличии)
	X	Y	X	Y			
1	2	3	4	5	6	7	8
-	-	-	-	-	-	-	

ТЕКСТОВОЕ ОПИСАНИЕ местоположения границ населенных пунктов, территориальных зон		
Прохождение границы		Описание прохождения границы
от точки	до точки	
1	2	3
-	-	-

Приложение 10
к правилам землепользования и застройки
сельского поселения Каверинский сельсовет
Добринского муниципального района
Липецкой области

ГРАФИЧЕСКОЕ ОПИСАНИЕ

местоположения границ населенных пунктов, территориальных зон, особо охраняемых природных территорий, зон с особыми условиями использования территории

Территориальная зона СХ-2 - Производственная зона сельскохозяйственных предприятий

(наименование объекта, местоположение границ которого описано (далее - объект))

Раздел 1

Сведения об объекте

№ п/п	Характеристики объекта	Описание характеристик
1	2	3
1.	Местоположение объекта	Липецкая область, Добринский муниципальный район, сельское поселение Каверинский сельсовет
2.	Площадь объекта +/- величина погрешности определения площади (Р +/- Дельта Р)	576007 +/- 2258 м²
3.	Иные характеристики объекта	-

Раздел 2

Сведения о местоположении границ объекта

1. Система координат МСК-48, зона 1

2. Сведения о характерных точках границ объекта

Обозначение характерных точек границ	Координаты, м		Метод определения координат характерной точки	Средняя квадратическая погрешность положения характерной точки (Mt), м	Описание обозначения точки на местности (при наличии)
	X	Y			
1	2	3	4	5	6
-	-	-	-	-	

3. Сведения о характерных точках части (частей) границы объекта

Обозначение характерных точек части границы	Координаты, м		Метод определения координат характерной точки	Средняя квадратическая погрешность положения характерной точки (Mt), м	Описание обозначения точки на местности (при наличии)
	X	Y			
1	2	3	4	5	6
Часть 1					
1	352095.97	1389015.66	Картометрический метод	1	-
2	352043.84	1389134.13	Картометрический метод	1	-
3	351874.44	1389076.08	Картометрический метод	1	-
4	351917.08	1388957.61	Картометрический метод	1	-
1	352095.97	1389015.66	Картометрический метод	1	-
Часть 2					
5	350842.63	1389893.06	Картометрический метод	1	-
6	350853.68	1389965.80	Картометрический метод	1	-
7	350880.91	1390068.68	Картометрический метод	1	-
8	350719.70	1390080.24	Картометрический метод	1	-
9	350644.86	1390095.04	Картометрический метод	1	-
10	350548.61	1390077.17	Картометрический метод	1	-
11	350580.21	1389879.43	Картометрический метод	1	-
12	350670.05	1389881.92	Картометрический метод	1	-
13	350761.68	1389887.64	Картометрический метод	1	-
5	350842.63	1389893.06	Картометрический метод	1	-
Часть 3					
14	347462.59	1389990.01	Картометрический метод	1	-
15	347433.69	1390175.54	Картометрический метод	1	-
16	347354.80	1390166.54	Картометрический метод	1	-
17	347350.64	1390159.53	Картометрический метод	1	-
18	347347.99	1390136.47	Картометрический метод	1	-
19	347373.28	1389983.71	Картометрический метод	1	-
14	347462.59	1389990.01	Картометрический метод	1	-
Часть 4					

20	351916.81	1388827.07	Картометрический метод	1	-
21	351877.70	1388952.35	Картометрический метод	1	-
22	351763.84	1388911.78	Картометрический метод	1	-
23	351751.82	1388907.87	Картометрический метод	1	-
24	351774.41	1388860.54	Картометрический метод	1	-
25	351778.36	1388852.59	Картометрический метод	1	-
26	351823.54	1388758.09	Картометрический метод	1	-
27	351825.81	1388755.92	Картометрический метод	1	-
28	351835.71	1388751.31	Картометрический метод	1	-
29	351845.24	1388746.37	Картометрический метод	1	-
30	351896.52	1388770.30	Картометрический метод	1	-
20	351916.81	1388827.07	Картометрический метод	1	-
Часть 5					
31	351705.98	1388997.79	Картометрический метод	1	-
32	351814.76	1389043.04	Картометрический метод	1	-
33	351756.11	1389219.75	Картометрический метод	1	-
34	351619.38	1389175.39	Картометрический метод	1	-
31	351705.98	1388997.79	Картометрический метод	1	-
Часть 6					
35	353081.01	1383190.99	Картометрический метод	1	-
36	353102.34	1383213.74	Картометрический метод	1	-
37	353109.30	1383226.16	Картометрический метод	1	-
38	353118.25	1383255.99	Картометрический метод	1	-
39	353130.17	1383302.22	Картометрический метод	1	-
40	353131.17	1383316.13	Картометрический метод	1	-
41	353130.52	1383321.49	Картометрический метод	1	-
42	353103.60	1383462.90	Картометрический метод	1	-
43	353068.06	1383449.87	Картометрический метод	1	-
44	352986.28	1383416.74	Картометрический метод	1	-

45	352995.31	1383406.64	Картометрический метод	1	-
46	352991.04	1383383.89	Картометрический метод	1	-
47	352972.29	1383351.27	Картометрический метод	1	-
48	352936.38	1383311.43	Картометрический метод	1	-
49	352923.02	1383280.81	Картометрический метод	1	-
50	352931.16	1383251.01	Картометрический метод	1	-
51	352940.79	1383228.51	Картометрический метод	1	-
52	352961.10	1383203.94	Картометрический метод	1	-
53	352993.73	1383182.40	Картометрический метод	1	-
54	353022.01	1383178.85	Картометрический метод	1	-
55	353047.44	1383182.77	Картометрический метод	1	-
56	353073.31	1383195.34	Картометрический метод	1	-
57	353077.21	1383193.13	Картометрический метод	1	-
35	353081.01	1383190.99	Картометрический метод	1	-
Часть 7					
58	347742.06	1383212.21	Картометрический метод	1	-
59	347756.82	1383218.53	Картометрический метод	1	-
60	347769.39	1383228.50	Картометрический метод	1	-
61	347771.57	1383232.22	Картометрический метод	1	-
62	347771.71	1383232.57	Картометрический метод	1	-
63	347774.83	1383237.79	Картометрический метод	1	-
64	347773.47	1383250.34	Картометрический метод	1	-
65	347770.72	1383259.66	Картометрический метод	1	-
66	347768.99	1383272.96	Картометрический метод	1	-
67	347774.83	1383285.51	Картометрический метод	1	-
68	347787.79	1383286.47	Картометрический метод	1	-
69	347806.07	1383290.99	Картометрический метод	1	-
70	347816.22	1383301.65	Картометрический метод	1	-

71	347817.02	1383310.96	Картометрический метод	1	-
72	347814.60	1383322.47	Картометрический метод	1	-
73	347810.36	1383337.52	Картометрический метод	1	-
74	347804.80	1383353.61	Картометрический метод	1	-
75	347803.45	1383375.18	Картометрический метод	1	-
76	347806.85	1383396.35	Картометрический метод	1	-
77	347806.22	1383412.82	Картометрический метод	1	-
78	347808.85	1383426.46	Картометрический метод	1	-
79	347805.34	1383437.95	Картометрический метод	1	-
80	347790.61	1383449.94	Картометрический метод	1	-
81	347776.02	1383451.48	Картометрический метод	1	-
82	347768.92	1383452.93	Картометрический метод	1	-
83	347755.36	1383466.61	Картометрический метод	1	-
84	347755.99	1383483.19	Картометрический метод	1	-
85	347736.84	1383484.23	Картометрический метод	1	-
86	347715.31	1383483.10	Картометрический метод	1	-
87	347680.82	1383471.86	Картометрический метод	1	-
88	347637.95	1383446.70	Картометрический метод	1	-
89	347620.89	1383415.65	Картометрический метод	1	-
90	347592.21	1383419.75	Картометрический метод	1	-
91	347582.27	1383428.44	Картометрический метод	1	-
92	347570.24	1383440.72	Картометрический метод	1	-
93	347570.84	1383419.88	Картометрический метод	1	-
94	347556.62	1383415.14	Картометрический метод	1	-
95	347541.22	1383419.88	Картометрический метод	1	-
96	347498.57	1383441.20	Картометрический метод	1	-
97	347476.55	1383443.85	Картометрический метод	1	-
98	347479.02	1383426.52	Картометрический метод	1	-

99	347480.58	1383340.95	Картометрический метод	1	-
100	347491.02	1383306.07	Картометрический метод	1	-
101	347491.09	1383301.07	Картометрический метод	1	-
102	347495.02	1383271.80	Картометрический метод	1	-
103	347505.68	1383267.06	Картометрический метод	1	-
104	347542.40	1383259.95	Картометрический метод	1	-
105	347605.19	1383264.69	Картометрический метод	1	-
106	347665.61	1383257.58	Картометрический метод	1	-
107	347697.59	1383235.07	Картометрический метод	1	-
108	347718.92	1383216.12	Картометрический метод	1	-
58	347742.06	1383212.21	Картометрический метод	1	-
Часть 8					
109	348185.97	1383583.36	Картометрический метод	1	-
110	348173.54	1383505.18	Картометрический метод	1	-
111	348174.13	1383488.59	Картометрический метод	1	-
112	348203.15	1383488.00	Картометрический метод	1	-
113	348210.26	1383432.32	Картометрический метод	1	-
114	348235.14	1383432.32	Картометрический метод	1	-
115	348238.69	1383418.10	Картометрический метод	1	-
116	348245.20	1383403.29	Картометрический метод	1	-
117	348263.57	1383396.78	Картометрический метод	1	-
118	348262.98	1383418.70	Картометрический метод	1	-
119	348267.12	1383444.76	Картометрический метод	1	-
120	348268.90	1383466.67	Картометрический метод	1	-
121	348271.27	1383486.81	Картометрический метод	1	-
122	348266.53	1383499.84	Картометрический метод	1	-
123	348246.39	1383515.84	Картометрический метод	1	-
124	348238.10	1383527.68	Картометрический метод	1	-

125	348235.73	1383595.21	Картометрический метод	1	-
126	348190.71	1383587.51	Картометрический метод	1	-
109	348185.97	1383583.36	Картометрический метод	1	-
Часть 9					
127	351115.08	1385531.06	Картометрический метод	1	-
128	350971.14	1385843.84	Картометрический метод	1	-
129	350923.02	1385841.05	Картометрический метод	1	-
130	350906.45	1385837.91	Картометрический метод	1	-
131	350839.61	1385817.69	Картометрический метод	1	-
132	350829.48	1385814.17	Картометрический метод	1	-
133	350661.89	1385660.76	Картометрический метод	1	-
134	350911.79	1385374.97	Картометрический метод	1	-
127	351115.08	1385531.06	Картометрический метод	1	-
135	350865.97	1385505.42	Картометрический метод	1	-
136	350859.74	1385499.81	Картометрический метод	1	-
137	350853.65	1385507.20	Картометрический метод	1	-
138	350860.10	1385512.73	Картометрический метод	1	-
135	350865.97	1385505.42	Картометрический метод	1	-
Часть 10					
139	350970.81	1389309.03	Картометрический метод	1	-
140	350991.99	1389312.19	Картометрический метод	1	-
141	351012.84	1389311.24	Картометрический метод	1	-
142	351023.17	1389286.90	Картометрический метод	1	-
143	351026.12	1389269.94	Картометрический метод	1	-
144	351015.79	1389247.08	Картометрический метод	1	-
145	351010.63	1389233.07	Картометрический метод	1	-
146	351040.87	1389188.82	Картометрический метод	1	-
147	351071.10	1389128.34	Картометрический метод	1	-
148	351071.02	1389139.33	Картометрический метод	1	-

149	351150.84	1389145.78	Картометрический метод	1	-
150	351159.74	1389025.24	Картометрический метод	1	-
151	351163.35	1388920.62	Картометрический метод	1	-
152	351426.19	1388922.20	Картометрический метод	1	-
153	351484.16	1388922.45	Картометрический метод	1	-
154	351483.30	1388947.22	Картометрический метод	1	-
155	351502.71	1388947.03	Картометрический метод	1	-
156	351502.68	1388960.77	Картометрический метод	1	-
157	351487.25	1388962.92	Картометрический метод	1	-
158	351487.65	1389037.61	Картометрический метод	1	-
159	351486.91	1389092.41	Картометрический метод	1	-
160	351493.25	1389092.06	Картометрический метод	1	-
161	351492.63	1389104.95	Картометрический метод	1	-
162	351486.61	1389105.31	Картометрический метод	1	-
163	351486.61	1389130.29	Картометрический метод	1	-
164	351485.94	1389177.40	Картометрический метод	1	-
165	351470.44	1389177.22	Картометрический метод	1	-
166	351396.57	1389177.07	Картометрический метод	1	-
167	351359.45	1389176.66	Картометрический метод	1	-
168	351355.72	1389214.48	Картометрический метод	1	-
169	351316.19	1389314.42	Картометрический метод	1	-
170	351313.41	1389315.36	Картометрический метод	1	-
171	351294.69	1389313.21	Картометрический метод	1	-
172	351290.10	1389378.87	Картометрический метод	1	-
173	351179.31	1389355.06	Картометрический метод	1	-
174	351178.26	1389360.60	Картометрический метод	1	-
175	351129.02	1389550.13	Картометрический метод	1	-
176	351122.48	1389575.28	Картометрический метод	1	-

177	350997.95	1389629.61	Картометрический метод	1	-
178	350949.09	1389656.06	Картометрический метод	1	-
179	350914.37	1389674.84	Картометрический метод	1	-
139	350970.81	1389309.03	Картометрический метод	1	-
180	350981.03	1389458.23	Картометрический метод	1	-
181	350983.15	1389457.52	Картометрический метод	1	-
182	350984.56	1389456.81	Картометрический метод	1	-
183	350986.68	1389455.40	Картометрический метод	1	-
184	350988.09	1389453.99	Картометрический метод	1	-
185	350989.50	1389452.58	Картометрический метод	1	-
186	350990.21	1389450.46	Картометрический метод	1	-
187	350990.92	1389448.34	Картометрический метод	1	-
188	350990.92	1389446.22	Картометрический метод	1	-
189	350990.92	1389444.11	Картометрический метод	1	-
190	350990.21	1389441.99	Картометрический метод	1	-
191	350989.50	1389439.87	Картометрический метод	1	-
192	350988.09	1389438.46	Картометрический метод	1	-
193	350986.68	1389437.04	Картометрический метод	1	-
194	350984.56	1389435.63	Картометрический метод	1	-
195	350983.15	1389434.93	Картометрический метод	1	-
196	350981.03	1389434.22	Картометрический метод	1	-
197	350978.91	1389434.22	Картометрический метод	1	-
198	350976.79	1389434.22	Картометрический метод	1	-
199	350974.68	1389434.93	Картометрический метод	1	-
200	350973.26	1389435.63	Картометрический метод	1	-
201	350971.15	1389437.04	Картометрический метод	1	-
202	350969.73	1389438.46	Картометрический метод	1	-
203	350968.32	1389439.87	Картометрический метод	1	-

204	350967.62	1389441.99	Картометрический метод	1	-
205	350966.91	1389444.11	Картометрический метод	1	-
206	350966.91	1389446.22	Картометрический метод	1	-
207	350966.91	1389448.34	Картометрический метод	1	-
208	350967.62	1389450.46	Картометрический метод	1	-
209	350968.32	1389452.58	Картометрический метод	1	-
210	350969.73	1389453.99	Картометрический метод	1	-
211	350971.15	1389455.40	Картометрический метод	1	-
212	350973.26	1389456.81	Картометрический метод	1	-
213	350974.68	1389457.52	Картометрический метод	1	-
214	350976.79	1389458.23	Картометрический метод	1	-
215	350978.91	1389458.23	Картометрический метод	1	-
180	350981.03	1389458.23	Картометрический метод	1	-
216	351083.92	1389463.10	Картометрический метод	1	-
217	351086.04	1389462.40	Картометрический метод	1	-
218	351087.45	1389461.69	Картометрический метод	1	-
219	351089.57	1389460.28	Картометрический метод	1	-
220	351090.98	1389458.87	Картометрический метод	1	-
221	351092.39	1389457.46	Картометрический метод	1	-
222	351093.10	1389455.34	Картометрический метод	1	-
223	351093.80	1389453.22	Картометрический метод	1	-
224	351093.80	1389451.10	Картометрический метод	1	-
225	351093.80	1389448.98	Картометрический метод	1	-
226	351093.10	1389446.87	Картометрический метод	1	-
227	351092.39	1389444.75	Картометрический метод	1	-
228	351090.98	1389443.33	Картометрический метод	1	-
229	351089.57	1389441.92	Картометрический метод	1	-
230	351087.45	1389440.51	Картометрический метод	1	-

231	351086.04	1389439.80	Картометрический метод	1	-
232	351083.92	1389439.10	Картометрический метод	1	-
233	351081.80	1389439.10	Картометрический метод	1	-
234	351079.68	1389439.10	Картометрический метод	1	-
235	351077.56	1389439.80	Картометрический метод	1	-
236	351076.15	1389440.51	Картометрический метод	1	-
237	351074.03	1389441.92	Картометрический метод	1	-
238	351072.62	1389443.33	Картометрический метод	1	-
239	351071.21	1389444.75	Картометрический метод	1	-
240	351070.50	1389446.87	Картометрический метод	1	-
241	351069.80	1389448.98	Картометрический метод	1	-
242	351069.80	1389451.10	Картометрический метод	1	-
243	351069.80	1389453.22	Картометрический метод	1	-
244	351070.50	1389455.34	Картометрический метод	1	-
245	351071.21	1389457.46	Картометрический метод	1	-
246	351072.62	1389458.87	Картометрический метод	1	-
247	351074.03	1389460.28	Картометрический метод	1	-
248	351076.15	1389461.69	Картометрический метод	1	-
249	351077.56	1389462.40	Картометрический метод	1	-
250	351079.68	1389463.10	Картометрический метод	1	-
251	351081.80	1389463.10	Картометрический метод	1	-
216	351083.92	1389463.10	Картометрический метод	1	-

Раздел 3

Сведения о местоположении измененных (уточненных) границ объекта

1. Система координат -

2. Сведения о характерных точках границ объекта

Обозначение характерных точек границ	Существующие координаты, м	Измененные (уточненные) координаты, м	Метод определения координат	Средняя квадратическая погрешность	Описание обозначения точки на

	X	Y	X	Y	характерной точки	положения характерной точки (Mt), м	местности (при наличии)
1	2	3	4	5	6	7	8
-	-	-	-	-	-	-	

3. Сведения о характерных точках части (частей) границы объекта

Обозначение характерных точек части границы	Существующие координаты, м		Измененные (уточненные) координаты, м		Метод определения координат характерной точки	Средняя квадратическая погрешность положения характерной точки (Mt), м	Описание обозначения точки на местности (при наличии)
	X	Y	X	Y			
1	2	3	4	5	6	7	8
-	-	-	-	-	-	-	

ТЕКСТОВОЕ ОПИСАНИЕ

местоположения границ населенных пунктов, территориальных зон

Прохождение границы		Описание прохождения границы
от точки	до точки	
1	2	3
-	-	-