УПРАВЛЕНИЕ СТРОИТЕЛЬСТВА И АРХИТЕКТУРЫ ЛИПЕЦКОЙ ОБЛАСТИ

ПРИКАЗ

«11» 09 2023 г. № 252

г. Липецк

О принятии решения об утверждении правил землепользования и застройки сельского поселения Гатищенский сельсовет Воловского муниципального района Липецкой области

В соответствии со статьями 31, 32 Градостроительного кодекса Российской Федерации, Законом Липецкой области от 26.12.2014 №357-ОЗ «О перераспределении полномочий между органами местного самоуправления муниципальных образований Липецкой области и органами государственной власти Липецкой области», постановлением Правительства Липецкой области от 04.08.2022 № 67 «Об осуществлении органами государственной власти Липецкой области перераспределенных полномочий», с учетом протокола публичных слушаний от 11.08.2023 №2, заключения о результатах публичных слушаний от 11.08.2023,

ПРИКАЗЫВАЮ:

1. Утвердить правила землепользования и застройки сельского поселения Гатищенский сельсовет Воловского муниципального района Липецкой области согласно приложению.

2. Обеспечить опубликование настоящего приказа в средствах массовой информации в порядке, установленном для официального опубликования нормативных правовых актов Липецкой области, иной официальной информации, и размещение на официальном сайте управления строительства и архитектуры Липецкой области в информационно - телекоммуникационной сети «Интернет».

3. Направить настоящий приказ в администрацию сельского поселения Гатищенский сельсовет Воловского муниципального района Липецкой области для его размещения на официальном сайте сельского поселения Гатищенский сельсовет

Воловского муниципального района Липецкой области в информационно - телекоммуникационной сети «Интернет».

4. Настоящий приказ вступает в силу со дня его официального опубликования.

Начальник управления –
главный архитектор области А.П. Болгов

Приложение
к приказу управления строительства
и архитектуры Липецкой области
«О принятии решения об утверждении
правил землепользования и застройки
сельского поселения Гатищенский сельсовет
Воловского муниципального района
Липецкой области
от «11» 09 2023 г. № 252

ПРАВИЛА ЗЕМЛЕПОЛЬЗОВАНИЯ И ЗАСТРОЙКИ СЕЛЬСКОГО ПОСЕЛЕНИЯ ГАТИЩЕНСКИЙ СЕЛЬСОВЕТ ВОЛОВСКОГО МУНИЦИПАЛЬНОГО РАЙОНА ЛИПЕЦКОЙ ОБЛАСТИ

РАЗДЕЛ I. ПОРЯДОК ПРИМЕНЕНИЯ ПРАВИЛ ЗЕМЛЕПОЛЬЗОВАНИЯ И ЗАСТРОЙКИ И ВНЕСЕНИЯ В НИХ ИЗМЕНЕНИЙ

1. Положение о регулировании землепользования и застройки.

1.1. Общие положения.

Правила землепользования и застройки сельского поселения Гатищенский сельсовет Воловского муниципального района Липецкой области (далее — Правила, настоящие Правила) являются документом градостроительного зонирования, принятым в соответствии с Градостроительным кодексом Российской Федерации, Земельным кодексом Российской Федерации, Федеральным законом от 06.10.2003 № 131-ФЗ «Об общих принципах организации местного самоуправления в Российской Федерации», приказом Росреестра от 10.11.2020 № П/0412 «Об утверждении классификатора видов разрешенного использования земельных участков», иными законами и нормативными правовыми актами Российской Федерации и Липецкой области о градостроительной деятельности, в области земельных отношений, охраны объектов культурного наследия, охраны окружающей среды и рационального использования природных ресурсов, на основании Устава сельского поселения Гатищенский сельсовет Воловского муниципального района Липецкой области (далее — поселение), муниципальных правовых актов, определяющих основные направления социально-экономического и градостроительного развития Воловского муниципального района (далее — муниципальный район) и поселения, с учетом требований технических регламентов, положения о территориальном планировании, содержащегося в генеральном плане сельского поселения Гатищенский сельсовет Воловского муниципального района Липецкой области (далее — генеральный план), результатов общественных обсуждений или публичных слушаний по проекту Правил и предложений заинтересованных лиц.

Правила обязательны для исполнения органами государственной власти, органами местного самоуправления, физическими и юридическими лицами.

Правила обязательны для исполнения органами государственной власти, органами местного самоуправления, физическими и юридическими лицами.

Правила подлежат опубликованию в порядке, установленном для официального опубликования нормативных правовых актов исполнительных органов государственной власти Липецкой области, согласно постановлению Правительства Липецкой области от 28.12.2022 № 359 «Об утверждении Порядка принятия, государственной регистрации и опубликования нормативных правовых актов исполнительных органов государственной власти Липецкой области и структурных подразделений Правительства Липецкой области, имеющих статус юридического лица» (далее — официальное опубликование).

Утвержденная в соответствии с требованиями Градостроительного кодекса Российской Федерации документация по планировке территории, разрешения на строительство, разрешения на ввод объекта в эксплуатацию, уведомления о соответствии указанных в уведомлении о планируемом строительстве параметров объекта индивидуального жилищного строительства или садового дома установленным параметрам и допустимости размещения объекта индивидуального жилищного строительства или садового дома на земельном участке, уведомления о соответствии построенных или реконструированных объекта индивидуального жилищного строительства или садового дома требованиям законодательства о градостроительной деятельности либо о несоответствии построенных или реконструированных объекта индивидуального жилищного строительства или садового дома требованиям законодательства о градостроительной деятельности, выданные до вступления в силу настоящих Правил, являются действительными.

1.2. Назначение и область применения Правил.

Правила разработаны в целях:

1) создания условий для устойчивого развития территории поселения, сохранения окружающей среды;

2) создания условий для планировки территории поселения;

3) обеспечения прав и законных интересов физических и юридических лиц, в том числе правообладателей земельных участков и объектов капитального строительства, расположенных на территории поселения;

4) создания условий для привлечения инвестиций, в том числе путем предоставления возможности выбора наиболее эффективных видов разрешенного использования земельных участков и объектов капитального строительства, расположенных на территории поселения.

При подготовке Правил в части установления границ территориальных зон и градостроительных регламентов должна быть обеспечена возможность размещения на территории поселения, предусмотренных документами территориального планирования, объектов федерального значения, объектов регионального значения, объектов местного значения (за исключением линейных объектов).

При осуществлении градостроительной деятельности на территории поселения, наряду с Правилами, применяются технические регламенты (до их вступления в силу в установленном порядке — нормативные технические документы в части, не

противоречащей Федеральному закону от 27.12.2002 № 184-ФЗ «О техническом регулировании» и Градостроительному кодексу Российской Федерации), региональные нормативы градостроительного проектирования и местные нормативы градостроительного проектирования поселения, а также иные нормативные правовые акты в части, не противоречащей настоящим Правилам.

Настоящие Правила применяются наряду с:

1) техническими регламентами и иными обязательными требованиями, установленными в соответствии с законодательством в целях обеспечения безопасности жизни и здоровья людей, надежности и безопасности зданий, строений и сооружений, сохранения окружающей природной среды и объектов культурного наследия;

2) иными нормативными правовыми актами поселения по вопросам регулирования землепользования и застройки. Указанные акты применяются в части, не противоречащей настоящим Правилам.

Принятые до введения в действие настоящих Правил нормативные правовые акты местного уровня по вопросам землепользования и застройки применяются в части, не противоречащей настоящими Правилами.

Дополнения и изменения в Правила вносятся в случаях и в порядке, предусмотренных пунктом 5.2 настоящего раздела Правил.

1.3. Перераспределение полномочий между органами местного самоуправления и органами государственной власти субъекта Российской Федерации.

Полномочия органов местного самоуправления и исполнительных органов государственной власти Липецкой области в области градостроительной деятельности перераспределены в порядке, предусмотренном Федеральным законом от 06.10.2003 № 131-ФЗ «Об общих принципах организации местного самоуправления в Российской Федерации», Законом Липецкой области от 26.12.2014 № 357-ОЗ «О перераспределении полномочий между органами местного самоуправления муниципальных образований Липецкой области и органами государственной власти Липецкой области», постановлением Правительства Липецкой области от 04.08.2022 № 67 «Об осуществлении органами государственной власти Липецкой области перераспределенных полномочий».

1.4. Полномочия органов государственной власти субъекта Российской Федерации.

К полномочиям органов государственной власти субъекта Российской Федерации относятся:

1) принятие решения о подготовке проекта правил землепользования и застройки, утверждение состава и порядка деятельности комиссии по подготовке проекта правил землепользования и застройки, подготовка проекта правил землепользования и застройки;

2) утверждение правил землепользования и застройки поселения;

3) иные полномочия, установленные федеральными законами, законами Липецкой области.

1.5. Полномочия комиссии по подготовке проекта правил землепользования и застройки.

К полномочиям комиссии по подготовке проекта правил землепользования и застройки (далее — Комиссия по подготовке Правил) относятся:

1) принятие и рассмотрение предложений о подготовке проекта Правил;

2) принятие и рассмотрение предложений о внесении изменений в Правила;

3) подготовка заключения, содержащего рекомендации о подготовке и внесении в соответствии с поступившим предложением изменений в Правила или об отклонении такого предложения;

4) обеспечение подготовки проекта Правил, проекта изменений в Правила;

5) обеспечение внесения изменений в проект Правил с учетом результатов общественных обсуждений или публичных слушаний по такому проекту.

1.6. Полномочия органа местного самоуправления муниципального района.

К полномочиям органа местного самоуправления муниципального района в области землепользования и застройки относятся:

1) выдача разрешений на строительство, внесение изменений в выданные разрешения на строительство;

2) выдача разрешений на ввод объектов в эксплуатацию;

3) изъятие земельных участков для муниципальных нужд;

4) принятие решения о резервировании земельных участков в границах поселения для муниципальных нужд;

5) направление уведомления о соответствии указанных в уведомлении о планируемом строительстве параметров объекта индивидуального жилищного строительства или садового дома установленным параметрам и допустимости размещения объекта индивидуального жилищного строительства или садового дома на земельном участке, уведомления о несоответствии указанных в уведомлении о планируемом строительстве параметров объекта индивидуального жилищного строительства или садового дома установленным параметрам и (или) недопустимости размещения объекта индивидуального жилищного строительства или садового дома на земельном участке на территории поселения;

6) направление уведомления о соответствии или несоответствии построенных или реконструированных объекта индивидуального жилищного строительства или садового дома требованиям законодательства о градостроительной деятельности при строительстве или реконструкции объектов индивидуального жилищного строительства или садовых домов на земельных участках, расположенных на территории поселения;

7) осуществление муниципального земельного контроля в границах поселения;

8) иные полномочия, установленные Федеральным законом от 06.10.2003 № 131-ФЗ «Об общих принципах организации местного самоуправления в

Российской Федерации», другими федеральными законами, законами Липецкой области.

1.7. Полномочия органа местного самоуправления поселения.

К полномочиям органа местного самоуправления поселения в области землепользования и застройки относятся:

1) принятие решения о предоставлении разрешения на условно разрешенный вид использования земельного участка, объектов капитального строительства;

2) принятие решения о предоставлении разрешения на отклонение от предельных параметров разрешенного строительства, реконструкции объектов капитального строительства;

3) принятие решения о назначении публичных слушаний или общественных обсуждений;

4) организация и проведение публичных слушаний или общественных обсуждений;

5) составление заключения по результатам публичных слушаний или общественных обсуждений;

6) изъятие земельных участков для муниципальных нужд;

7) принятие решения о резервировании земельных участков для муниципальных нужд;

8) утверждение состава и порядка деятельности комиссии по принятию решений о предоставлении разрешения на условно разрешенный вид использования земельного участка, объектов капитального строительства и о предоставлении разрешения на отклонение от предельных параметров разрешенного строительства, реконструкции объектов капитального строительства;

9) иные полномочия, установленные Федеральным законом от 06.10.2003 № 131-ФЗ «Об общих принципах организации местного самоуправления в Российской Федерации», другими федеральными законами, законами Липецкой области.

1.8. Полномочия комиссии по принятию решений о предоставлении разрешения на условно разрешенный вид использования земельного участка, объектов капитального строительства и о предоставлении разрешения на отклонение от предельных параметров разрешенного строительства, реконструкции объектов капитального строительства.

К полномочиям комиссии органа местного самоуправления поселения в области землепользования и застройки (далее — Комиссия) относятся:

1) принятие и рассмотрение заявлений о предоставлении разрешения на условно разрешенный вид использования земельного участка, объектов капитального строительства, о предоставлении разрешения на отклонение от предельных параметров разрешенного строительства, реконструкции объектов капитального строительства;

2) рассмотрение представленных органом местного самоуправления поселения заключений о результатах общественных обсуждений или публичных слушаний по

проекту решения о предоставлении разрешения на условно разрешенный вид использования земельного участка и (или) объекта капитального строительства, заключения о результатах общественных обсуждений или публичных слушаний по проекту решения о предоставлении разрешения на отклонение от предельных параметров разрешенного строительства, реконструкции объектов капитального строительства;

3) подготовка рекомендаций о предоставлении разрешения или об отказе в предоставлении разрешения на условно разрешенный вид использования земельного участка и (или) объекта капитального строительства, с указанием причин принятого решения, подготовка рекомендаций о предоставлении разрешения либо об отказе в предоставлении разрешения на отклонение от предельных параметров разрешенного строительства, реконструкции объектов капитального строительства с указанием причин принятого решения.

2. Положение об изменении видов разрешенного использования земельных участков и объектов капитального строительства физическими и юридическими лицами.

2.1. Изменение видов разрешенного использования земельных участков и объектов капитального строительства физическими и юридическими лицами.

2.1.1. При изменении видов разрешенного использования земельных участков и объектов капитального строительства на основной и вспомогательный виды разрешенного использования земельных участков и объектов капитального строительства такие виды разрешенного использования земельных участков и объектов капитального строительства, предусмотренные в составе градостроительного регламента, установленного настоящими Правилами, выбираются правообладателями земельных участков и объектов капитального строительства самостоятельно (за исключением органов государственной власти, органов местного самоуправления, государственных и муниципальных учреждений, государственных и муниципальных унитарных предприятий) без дополнительных разрешений и согласования.

2.1.2. Для изменения видов разрешенного использования земельных участков и объектов капитального строительства на основной и вспомогательный виды разрешенного использования земельных участков и объектов капитального строительства правообладателю необходимо направить в орган регистрации прав заявление об изменении вида разрешенного использования. Принятие нормативных правовых актов для изменений видов разрешенного использования земельных участков и объектов капитального строительства при этом не требуется.

2.1.3. Изменение видов разрешенного использования земельных участков и объектов капитального строительства на основной и вспомогательный виды разрешенного использования земельных участков и объектов капитального строительства без проведения строительства, реконструкции объектов капитального строительства осуществляется правообладателями земельных участков и объектов

капитального строительства в соответствии с градостроительным регламентом при условии соблюдения требований технических регламентов.

2.1.4. Решения об изменении одного вида разрешенного использования земельных участков и объектов капитального строительства, расположенных на земельных участках, на которые действие градостроительных регламентов не распространяется или для которых градостроительные регламенты не устанавливаются, на другой вид такого использования принимаются в соответствии с федеральными законами.

2.2. Порядок предоставления разрешения на условно разрешенный вид использования земельного участка или объекта капитального строительства.

2.2.1. Разрешения на условно разрешенный вид использования земельного участка или объекта капитального строительства предоставляется применительно к земельному участку или объекту капитального строительства, расположенным на территории поселения, на которые распространяется действие градостроительного регламента.

2.2.2. Физическое или юридическое лицо, заинтересованное в предоставлении разрешения на условно разрешенный вид использования земельного участка или объекта капитального строительства (далее — разрешение на условно разрешенный вид использования), направляет заявление в Комиссию.

2.2.3. Заявление о предоставлении разрешения на условно разрешенный вид использования подлежит рассмотрению на общественных обсуждениях или публичных слушаниях в соответствии со статьей 39 Градостроительного кодекса Российской Федерации, за исключением случая, установленного в пункте 2.2.4 настоящего раздела Правил.

2.2.4. В случае, если условно разрешенный вид использования земельного участка или объекта капитального строительства включен в градостроительный регламент в установленном для внесения изменений в Правила порядке, после проведения публичных слушаний или общественных обсуждений по инициативе физического или юридического лица, заинтересованного в предоставлении разрешения на условно разрешенный вид использования, решение о предоставлении разрешения на условно разрешенный вид использования такому лицу принимается без проведения публичных слушаний или общественных обсуждений.

2.2.5. Срок проведения общественных обсуждений или публичных слушаний со дня оповещения жителей муниципального образования об их проведении до дня опубликования заключения о результатах общественных обсуждений или публичных слушаний определяется Уставом поселения и (или) нормативным правовым актом представительного органа поселения и не может быть более одного месяца.

2.2.6. На основании заключения о результатах общественных обсуждений или публичных слушаний по проекту решения о предоставлении разрешения на условно разрешенный вид использования Комиссия осуществляет подготовку рекомендаций о предоставлении разрешения на условно разрешенный вид использования или об отказе в предоставлении такого разрешения с указанием причин принятого решения и направляет их главе администрации поселения.

2.2.7. На основании указанных в пункте 2.2.6 настоящего раздела Правил рекомендаций глава администрации поселения в установленный законодательством срок принимает решение о предоставлении разрешения на условно разрешенный вид использования или об отказе в предоставлении такого разрешения. Указанное решение подлежит опубликованию в порядке, установленном для официального опубликования муниципальных правовых актов, иной официальной информации, и размещается на официальном сайте поселения в сети «Интернет».

2.2.8. Физическое или юридическое лицо вправе оспорить в судебном порядке решение о предоставлении разрешения на условно разрешенный вид использования или об отказе в предоставлении такого разрешения.

2.3. Порядок предоставления разрешения на отклонение от предельных параметров разрешенного строительства, реконструкции объектов капитального строительства.

2.3.1. Правообладатели земельных участков, размеры которых меньше установленных градостроительным регламентом минимальных размеров земельных участков либо конфигурация, инженерно-геологические или иные характеристики, которых неблагоприятны для застройки, вправе обратиться с заявлением в Комиссию о выдаче разрешения на отклонение от предельных параметров разрешенного строительства, реконструкции объектов капитального строительства.

2.3.2. Рассмотрение заявления о предоставлении разрешения на отклонение от предельных параметров разрешенного строительства, реконструкции объекта капитального строительства осуществляется Комиссией в соответствии со статьей 40 Градостроительного кодекса Российской Федерации.

2.3.3. Правообладатели земельных участков вправе обратиться за разрешениями на отклонение от предельных параметров разрешенного строительства, реконструкции объектов капитального строительства, если такое отклонение необходимо в целях однократного изменения одного или нескольких предельных параметров разрешенного строительства, реконструкции объектов капитального строительства, установленных градостроительным регламентом для конкретной территориальной зоны, не более чем на десять процентов.

2.3.4. Проект решения о предоставлении разрешения на отклонение от предельных параметров разрешенного строительства, реконструкции объектов капитального строительства подготавливается в установленный законодательством срок и подлежит рассмотрению на публичных слушаниях или общественных обсуждениях в соответствии со статьей 40 Градостроительного кодекса Российской Федерации.

2.3.5. На основании заключения о результатах общественных обсуждений или публичных слушаний по проекту решения о предоставлении разрешения на отклонение от предельных параметров разрешенного строительства, реконструкции объектов капитального строительства Комиссия в установленный законодательством срок осуществляет подготовку рекомендаций о предоставлении такого разрешения или об отказе в предоставлении такого разрешения с указанием причин принятого решения и направляет указанные рекомендации главе администрации поселения.

2.3.6. Глава администрации поселения в установленный законодательством срок принимает решение о предоставлении разрешения на отклонение от предельных параметров разрешенного строительства, реконструкции объектов капитального строительства или об отказе в предоставлении такого разрешения с указанием причин принятого решения.

2.3.7. Физическое или юридическое лицо вправе оспорить в судебном порядке решение о предоставлении разрешения на отклонение от предельных параметров разрешенного строительства, реконструкции объектов капитального строительства или об отказе в предоставлении такого разрешения.

3. Положение о подготовке документации по планировке территории.

3.1. Общие положения о документации по планировке территории.

3.1.1. Подготовка документации по планировке территории осуществляется в целях обеспечения устойчивого развития территорий, в том числе выделения элементов планировочной структуры, установления границ земельных участков, установления границ зон планируемого размещения объектов капитального строительства.

3.1.2. Видами документации по планировке территории являются:

1) проект планировки территории;

2) проект межевания территории.

3.1.3. Состав и содержание документации по планировке территории устанавливаются Градостроительным кодексом Российской Федерации, за исключением случаев, предусмотренных федеральным законодательством.

3.1.4. Состав и содержание документации по планировке территории, предусматривающей размещение одного или нескольких линейных объектов, устанавливаются Правительством Российской Федерации.

3.2. Порядок подготовки документации по планировке территории.

3.2.1. Подготовка документации по планировке территории осуществляется на основании решения о подготовке документации по планировке территории, принимаемого уполномоченным органом, за исключением случаев, предусмотренных Градостроительным кодексом Российской Федерации.

3.2.2. Решение о подготовке документации по планировке территории принимается уполномоченным органом:

1) по собственной инициативе;

2) по инициативе органов государственной власти, органа местного самоуправления поселения на основании их обращения;

3) на основании предложений физических или юридических лиц о подготовке документации по планировке территории, за исключением случаев, указанных в части 1.1 статьи 45 Градостроительного кодекса Российской Федерации.

3.2.3. Подготовка документации по планировке территории может осуществляться физическими или юридическими лицами за счет их средств.

3.2.4. Органы и лица, указанные в подпунктах 2 и 3 пункта 3.2.2 настоящего раздела Правил, обращаются в уполномоченный орган с заявлением о подготовке документации по планировке территории (далее — заявление).

3.2.5. Уполномоченный орган, в установленный законодательством срок, со дня поступления заявления принимает решение о подготовке документации по планировке территории или отказывает в принятии такого решения.

3.2.6. Проекты планировки территории и проекты межевания территории, решение об утверждении которых принимается в соответствии с настоящим пунктом уполномоченным органом в предусмотренных действующим законодательством случаях, до их утверждения подлежат обязательному рассмотрению на общественных обсуждениях или публичных слушаниях, за исключением случаев, предусмотренных частью 5.1 статьи 46 Градостроительного кодекса Российской Федерации. Общественные обсуждения или публичные слушания по указанным проектам проводятся в порядке, установленном статьей 5.1 Градостроительного кодекса Российской Федерации, и по правилам, предусмотренным частью 11 статьи 46 Градостроительного кодекса Российской Федерации. Уполномоченный орган, с учетом протокола общественных обсуждений или публичных слушаний и заключения о результатах таких общественных обсуждений или публичных слушаний, в установленный законодательством срок, принимает решение об утверждении документации по планировке территории или об отклонении такой документации и о направлении ее на доработку с учетом указанных протокола и заключения.

3.2.7. Органы государственной власти Российской Федерации, органы государственной власти субъектов Российской Федерации, органы местного самоуправления, физические и юридические лица вправе оспорить в судебном порядке документацию по планировке территории.

3.2.8. Внесение изменений в документацию по планировке территории допускается путем утверждения ее отдельных частей с соблюдением требований об обязательном опубликовании такой документации в порядке, установленном законодательством. В указанном случае согласование документации по планировке территории осуществляется применительно к утверждаемым частям.

4. Положение о проведении общественных обсуждений или публичных слушаний по вопросам землепользования и застройки.

4.1. Общие положения об общественных обсуждениях или публичных слушаниях по вопросам землепользования и застройки.

4.1.1. В целях соблюдения права человека на благоприятные условия жизнедеятельности, прав и законных интересов правообладателей земельных участков и объектов капитального строительства по проектам правил землепользования и застройки, проектам планировки территории, проектам межевания территории, проектам, предусматривающим внесение изменений в один из указанных утвержденных документов, проектам решений о предоставлении разрешения на условно разрешенный вид использования земельного участка или

объекта капитального строительства, проектам решений о предоставлении разрешения на отклонение от предельных параметров разрешенного строительства, реконструкции объектов капитального строительства (далее также в настоящем пункте — проекты), в соответствии с Уставом поселения и (или) нормативным правовым актом представительного органа поселения и с учетом положений настоящих Правил, проводятся общественные обсуждения или публичные слушания, за исключением случаев, предусмотренных настоящими Правилами и другими федеральными законами.

4.1.2. Участниками общественных обсуждений или публичных слушаний по проектам правил землепользования и застройки, проектам планировки территории, проектам межевания территории, проектам, предусматривающим внесение изменений в один из указанных утвержденных документов, являются граждане, постоянно проживающие на территории, в отношении которой подготовлены данные проекты, правообладатели находящихся в границах этой территории земельных участков и (или) расположенных на них объектов капитального строительства, а также правообладатели помещений, являющихся частью указанных объектов капитального строительства.

4.1.3. Участниками общественных обсуждений или публичных слушаний по проектам решений о предоставлении разрешения на условно разрешенный вид использования земельного участка или объекта капитального строительства, проектам решений о предоставлении разрешения на отклонение от предельных параметров разрешенного строительства, реконструкции объектов капитального строительства являются граждане, постоянно проживающие в пределах территориальной зоны, в границах которой расположен земельный участок или объект капитального строительства, в отношении которых подготовлены данные проекты, правообладатели находящихся в границах этой территориальной зоны земельных участков и (или) расположенных на них объектов капитального строительства, граждане, постоянно проживающие в границах земельных участков, прилегающих к земельному участку, в отношении которого подготовлены данные проекты, правообладатели таких земельных участков или расположенных на них объектов капитального строительства, правообладатели помещений, являющихся частью объекта капитального строительства, в отношении которого подготовлены данные проекты, а в случае, предусмотренном частью 3 статьи 39 Градостроительного кодекса Российской Федерации, также правообладатели земельных участков и объектов капитального строительства, подверженных риску негативного воздействия на окружающую среду в результате реализации данных проектов.

4.1.4. Процедура проведения общественных обсуждений и публичных слушаний состоит из следующих этапов:

1) оповещение о начале общественных обсуждений или публичных слушаний;

2) размещение проекта, подлежащего рассмотрению на общественных обсуждениях или публичных слушаниях, и информационных материалов к нему на официальном сайте и открытие экспозиции или экспозиций такого проекта;

3) проведение экспозиции или экспозиций проекта, подлежащего рассмотрению на общественных обсуждениях или публичных слушаниях;

4) проведение собрания или собраний участников публичных слушаний;

5) подготовка и оформление протокола общественных обсуждений или публичных слушаний;

6) подготовка и опубликование заключения о результатах общественных обсуждений или публичных слушаний.

4.1.5. Оповещение о начале общественных обсуждений или публичных слушаний должно содержать:

1) информацию о проекте, подлежащем рассмотрению на общественных обсуждениях или публичных слушаниях, и перечень информационных материалов к такому проекту;

2) информацию о порядке и сроках проведения общественных обсуждений или публичных слушаний по проекту, подлежащему рассмотрению на общественных обсуждениях или публичных слушаниях;

3) информацию о месте, дате открытия экспозиции или экспозиций проекта, подлежащего рассмотрению на общественных обсуждениях или публичных слушаниях, о сроках проведения экспозиции или экспозиций такого проекта, о днях и часах, в которые возможно посещение указанных экспозиции или экспозиций;

4) информацию о порядке, сроке и форме внесения участниками общественных обсуждений или публичных слушаний предложений и замечаний, касающихся проекта, подлежащего рассмотрению на общественных обсуждениях или публичных слушаниях.

4.1.6. Оповещение о начале общественных обсуждений также должно содержать информацию об официальном сайте, на котором будут размещены проект, подлежащий рассмотрению на общественных обсуждениях, и информационные материалы к нему, или информационных системах, в которых будут размещены такой проект и информационные материалы к нему, с использованием которых будут проводиться общественные обсуждения. Оповещение о начале публичных слушаний также должно содержать информацию об официальном сайте, на котором будут размещены проект, подлежащий рассмотрению на публичных слушаниях, и информационные материалы к нему, информацию о дате, времени и месте проведения собрания или собраний участников публичных слушаний.

4.1.7. Оповещение о начале общественных обсуждений или публичных слушаний:

1) подлежит опубликованию в порядке, установленном для официального опубликования муниципальных правовых актов, иной официальной информации, а также в случае, если это предусмотрено муниципальными правовыми актами, в иных средствах массовой информации в срок, установленный законодательством;

2) распространяется на информационных стендах, оборудованных около здания уполномоченного на проведение общественных обсуждений или публичных слушаний органа местного самоуправления, в местах массового скопления граждан и в иных местах, расположенных на территории, в отношении которой подготовлены соответствующие проекты, и (или) в границах территориальных зон и (или)

земельных участков, указанных в пункте 4.1.3 настоящего раздела Правил (далее — территория, в пределах которой проводятся общественные обсуждения или публичные слушания), иными способами, обеспечивающими доступ участников общественных обсуждений или публичных слушаний к указанной информации.

4.1.8. В течение всего периода размещения проекта в соответствии с подпунктом 2 пункта 4.1.4 настоящего раздела Правил, подлежащего рассмотрению на общественных обсуждениях или публичных слушаниях, и информационных материалов к нему проводятся экспозиция или экспозиции такого проекта. В ходе работы экспозиции должны быть организованы консультирование посетителей экспозиции, распространение информационных материалов о проекте, подлежащем рассмотрению на общественных обсуждениях или публичных слушаниях. Консультирование посетителей экспозиции осуществляется представителями уполномоченного на проведение общественных обсуждений или публичных слушаний органа местного самоуправления или созданного им коллегиального совещательного органа (далее — организатор общественных обсуждений или публичных слушаний) и (или) разработчика проекта, подлежащего рассмотрению на общественных обсуждениях или публичных слушаниях.

4.1.9. В период размещения проекта в соответствии с подпунктом 2 пункта 4.1.4 настоящего раздела Правил, подлежащего рассмотрению на общественных обсуждениях или публичных слушаниях, и информационных материалов к нему и проведения экспозиции или экспозиций такого проекта, участники общественных обсуждений или публичных слушаний, прошедшие в соответствии с пунктом 4.1.11 настоящего раздела Правил идентификацию, имеют право вносить предложения и замечания, касающиеся такого проекта:

1) посредством официального сайта или информационных систем (в случае проведения общественных обсуждений);

2) в письменной или устной форме в ходе проведения собрания или собраний участников публичных слушаний (в случае проведения публичных слушаний);

3) в письменной форме в адрес организатора общественных обсуждений или публичных слушаний;

4) посредством записи в книге (журнале) учета посетителей экспозиции проекта, подлежащего рассмотрению на общественных обсуждениях или публичных слушаниях.

4.1.10. Предложения и замечания, внесенные в соответствии с пунктом 4.1.9 настоящего раздела Правил, подлежат регистрации, а также обязательному рассмотрению организатором общественных обсуждений или публичных слушаний, за исключением случая, предусмотренного пунктом 4.1.14 настоящего раздела Правил.

4.1.11. Участники общественных обсуждений или публичных слушаний в целях идентификации представляют сведения о себе (фамилию, имя, отчество (при наличии), дату рождения, адрес места жительства (регистрации) — для физических лиц; наименование, основной государственный регистрационный номер, место нахождения и адрес — для юридических лиц) с приложением документов, подтверждающих такие сведения. Участники общественных обсуждений или

публичных слушаний, являющиеся правообладателями соответствующих земельных участков и (или) расположенных на них объектов капитального строительства и (или) помещений, являющихся частью указанных объектов капитального строительства, также представляют сведения соответственно о таких земельных участках, объектах капитального строительства, помещениях, являющихся частью указанных объектов капитального строительства, из Единого государственного реестра недвижимости и иные документы, устанавливающие или удостоверяющие их права на такие земельные участки, объекты капитального строительства, помещения, являющиеся частью указанных объектов капитального строительства.

4.1.12. Не требуется представление указанных в пункте 4.1.11 настоящего раздела Правил документов, подтверждающих сведения об участниках общественных обсуждений (фамилию, имя, отчество (при наличии), дату рождения, адрес места жительства (регистрации) — для физических лиц; наименование, основной государственный регистрационный номер, место нахождения и адрес — для юридических лиц), если данными лицами вносятся предложения и замечания, касающиеся проекта, подлежащего рассмотрению на общественных обсуждениях, посредством официального сайта или информационных систем (при условии, что эти сведения содержатся на официальном сайте или в информационных системах). При этом для подтверждения сведений, указанных в пункте 4.1.11 настоящего раздела Правил, может использоваться единая система идентификации и аутентификации.

4.1.13. Обработка персональных данных участников общественных обсуждений или публичных слушаний осуществляется с учетом требований, установленных Федеральным законом от 27.07.2006 № 152-ФЗ «О персональных данных».

4.1.14. Предложения и замечания, внесенные в соответствии с пунктом 4.1.10 настоящего раздела Правил, не рассматриваются в случае выявления факта представления участником общественных обсуждений или публичных слушаний недостоверных сведений.

4.1.15. Организатором общественных обсуждений или публичных слушаний обеспечивается равный доступ к проекту, подлежащему рассмотрению на общественных обсуждениях или публичных слушаниях, всех участников общественных обсуждений или публичных слушаний (в том числе путем предоставления при проведении общественных обсуждений доступа к официальному сайту, информационным системам в многофункциональных центрах предоставления государственных и муниципальных услуг и (или) помещениях органов государственной власти субъектов Российской Федерации, органов местного самоуправления, подведомственных им организаций).

4.1.16. Официальный сайт и (или) информационные системы должны обеспечивать возможность:

1) проверки участниками общественных обсуждений полноты и достоверности отражения на официальном сайте и (или) в информационных системах внесенных ими предложений и замечаний;

2) представления информации о результатах общественных обсуждений, количестве участников общественных обсуждений.

4.1.17. Организатор общественных обсуждений или публичных слушаний подготавливает и оформляет протокол общественных обсуждений или публичных слушаний, в котором указываются:

1) дата оформления протокола общественных обсуждений или публичных слушаний;

2) информация об организаторе общественных обсуждений или публичных слушаний;

3) информация, содержащаяся в опубликованном оповещении о начале общественных обсуждений или публичных слушаний, дата и источник его опубликования;

4) информация о сроке, в течение которого принимались предложения и замечания участников общественных обсуждений или публичных слушаний, о территории, в пределах которой проводятся общественные обсуждения или публичные слушания;

5) все предложения и замечания участников общественных обсуждений или публичных слушаний с разделением на предложения и замечания граждан, являющихся участниками общественных обсуждений или публичных слушаний и постоянно проживающих на территории, в пределах которой проводятся общественные обсуждения или публичные слушания, и предложения и замечания иных участников общественных обсуждений или публичных слушаний.

4.1.18. К протоколу общественных обсуждений или публичных слушаний прилагается перечень принявших участие в рассмотрении проекта участников общественных обсуждений или публичных слушаний, включающий в себя сведения об участниках общественных обсуждений или публичных слушаний (фамилию, имя, отчество (при наличии), дату рождения, адрес места жительства (регистрации) — для физических лиц; наименование, основной государственный регистрационный номер, место нахождения и адрес — для юридических лиц).

4.1.19. Участник общественных обсуждений или публичных слушаний, который внес предложения и замечания, касающиеся проекта, рассмотренного на общественных обсуждениях или публичных слушаниях, имеет право получить выписку из протокола общественных обсуждений или публичных слушаний, содержащую внесенные этим участником предложения и замечания.

4.1.20. На основании протокола общественных обсуждений или публичных слушаний организатор общественных обсуждений или публичных слушаний осуществляет подготовку заключения о результатах общественных обсуждений или публичных слушаний.

4.1.21. В заключении о результатах общественных обсуждений или публичных слушаний должны быть указаны:

1) дата оформления заключения о результатах общественных обсуждений или публичных слушаний;

2) наименование проекта, рассмотренного на общественных обсуждениях или публичных слушаниях, сведения о количестве участников общественных обсуждений или публичных слушаний, которые приняли участие в общественных обсуждениях или публичных слушаниях;

3) реквизиты протокола общественных обсуждений или публичных слушаний, на основании которого подготовлено заключение о результатах общественных обсуждений или публичных слушаний;

4) содержание внесенных предложений и замечаний участников общественных обсуждений или публичных слушаний с разделением на предложения и замечания граждан, являющихся участниками общественных обсуждений или публичных слушаний и постоянно проживающих на территории, в пределах которой проводятся общественные обсуждения или публичные слушания, и предложения и замечания иных участников общественных обсуждений или публичных слушаний. В случае внесения несколькими участниками общественных обсуждений или публичных слушаний одинаковых предложений и замечаний допускается обобщение таких предложений и замечаний;

5) аргументированные рекомендации организатора общественных обсуждений или публичных слушаний о целесообразности, или нецелесообразности учета, внесенных участниками общественных обсуждений или публичных слушаний предложений и замечаний и выводы по результатам общественных обсуждений или публичных слушаний.

4.1.22. Заключение о результатах общественных обсуждений или публичных слушаний подлежит опубликованию в порядке, установленном для официального опубликования муниципальных правовых актов, иной официальной информации, и размещается на официальном сайте поселения в информационно-телекоммуникационной сети Интернет.

4.1.23. Срок проведения общественных обсуждений или публичных слушаний со дня опубликования оповещения о начале общественных обсуждений или публичных слушаний до дня опубликования заключения о результатах общественных обсуждений или публичных слушаний определяется в соответствии с действующим законодательством.

5. Положение о внесении изменений в правила землепользования и застройки.

5.1. Основания для внесения изменений в Правила.

5.1.1. Основаниями для рассмотрения вопроса о внесении изменений в Правила являются:

1) несоответствие правил землепользования и застройки генеральному плану поселения, генеральному плану городского округа, схеме территориального планирования муниципального района, возникшее в результате внесения в такие генеральные планы или схему территориального планирования муниципального района изменений;

2) поступление от уполномоченного Правительством Российской Федерации федерального органа исполнительной власти обязательного для исполнения в сроки, установленные законодательством Российской Федерации, предписания об устранении нарушений ограничений использования объектов недвижимости,

установленных на приаэродромной территории, которые допущены в правилах землепользования и застройки поселения;

3) поступление предложений об изменении границ территориальных зон, изменении градостроительных регламентов;

4) несоответствие сведений о местоположении границ зон с особыми условиями использования территорий, территорий объектов культурного наследия, отображенных на карте градостроительного зонирования, содержащемуся в Едином государственном реестре недвижимости описанию местоположения границ указанных зон, территорий;

5) несоответствие установленных градостроительным регламентом ограничений использования земельных участков и объектов капитального строительства, расположенных полностью или частично в границах зон с особыми условиями использования территорий, территорий достопримечательных мест федерального, регионального и местного значения, содержащимся в Едином государственном реестре недвижимости ограничениям использования объектов недвижимости в пределах таких зон, территорий;

6) установление, изменение, прекращение существования зоны с особыми условиями использования территории, установление, изменение границ территории объекта культурного наследия, территории исторического поселения федерального значения, территории исторического поселения регионального значения;

7) принятие решения о комплексном развитии территории;

8) обнаружение мест захоронений погибших при защите Отечества, расположенных в границах муниципальных образований.

5.1.2. В случае, если Правилами не обеспечена в соответствии с пунктом 1.2 настоящего раздела Правил возможность размещения на территории поселения, предусмотренных документами территориального планирования объектов федерального значения, объектов регионального значения, объектов местного значения муниципального района (за исключением линейных объектов), уполномоченный орган исполнительной власти области обеспечивают внесение изменений в Правила в целях обеспечения размещения указанных объектов. При этом проведение общественных обсуждений или публичных слушаний не требуется.

5.2. Порядок внесения изменений в Правила.

5.2.1. Подготовку проекта решения о внесении изменений в Правила осуществляет Комиссия по подготовке Правил.

5.2.2. Предложения о внесении изменений в Правила в Комиссию по подготовке Правил направляются:

1) федеральными органами исполнительной власти в случаях, если Правила могут воспрепятствовать функционированию, размещению объектов капитального строительства федерального значения;

2) органами исполнительной власти субъектов Российской Федерации в случаях, если Правила могут воспрепятствовать функционированию, размещению объектов капитального строительства регионального значения;

3) комиссия по подготовке Правил в установленный законодательством срок осуществляет подготовку заключения, в котором содержатся рекомендации о внесении в соответствии с поступившим предложением изменения в правила землепользования и застройки или об отклонении такого предложения с указанием причин отклонения, и направляет это заключение в управление строительства и архитектуры Липецкой области (далее — Управление);

4) органами местного самоуправления поселения в случаях, если необходимо совершенствовать порядок регулирования землепользования и застройки на соответствующих территории поселения;

5) органами местного самоуправления в случаях обнаружения мест захоронений погибших при защите Отечества, расположенных в границах поселения;

6) физическими или юридическими лицами в инициативном порядке либо в случаях, если в результате применения Правил земельные участки и объекты капитального строительства не используются эффективно, причиняется вред их правообладателям, снижается стоимость земельных участков и объектов капитального строительства, не реализуются права и законные интересы граждан и их объединений;

7) уполномоченным федеральным органом исполнительной власти или юридическим лицом, созданным Российской Федерацией и обеспечивающим реализацию принятого Правительством Российской Федерацией решения о комплексном развитии территории;

8) высшим исполнительным органом государственной власти субъекта Российской Федерации, органом местного самоуправления, принявшими решение о комплексном развитии территории, юридическим лицом, созданным субъектом Российской Федерации и обеспечивающим реализацию принятого субъектом Российской Федерации решения о комплексном развитии территории, либо лицом, с которым заключен договор о комплексном развитии территории в целях реализации решения о комплексном развитии территории.

5.2.3. Комиссия по подготовке Правил в установленный законодательством срок осуществляет подготовку заключения, в котором содержатся рекомендации о внесении в соответствии с поступившим предложением изменения в правила землепользования и застройки или об отклонении такого предложения с указанием причин отклонения, и направляет это заключение в управление строительства и архитектуры Липецкой области (далее — Управление).

5.2.4. Управление с учетом рекомендаций, содержащихся в заключении Комиссии по подготовке Правил, в установленный законодательством срок, принимает решение о подготовке проекта о внесении изменения в правила землепользования и застройки или об отклонении предложения о внесении изменения в данные правила с указанием причин отклонения и направляет копию такого решения заявителям.

5.2.5. Общественные обсуждения или публичные слушания по проекту о внесении изменения в Правила проводятся в порядке, определяемом законодательством Российской Федерации, Уставом поселения и (или) нормативным

правовым актом представительного органа местного самоуправления поселения и настоящими Правилами.

5.2.6. После завершения общественных обсуждений или публичных слушаний по проекту о внесении изменения в Правила орган местного самоуправления поселения направляет в Комиссию по подготовке Правил протоколы общественных обсуждений или публичных слушаний и заключение о результатах общественных обсуждений или публичных слушаний.

5.2.7. Комиссия по подготовке Правил, с учетом результатов таких общественных обсуждений или публичных слушаний, обеспечивает внесение изменений в Правила и представляет указанный проект в Управление. Обязательными приложениями к проекту Правил являются протокол общественных обсуждений или публичных слушаний и заключение о результатах общественных обсуждений или публичных слушаний, за исключением случаев, если их проведение в соответствии с Градостроительным кодексом Российской Федерации не требуется.

5.2.8. По результатам указанных выше процедур Управление в установленный срок после представления ему проекта Правил и указанных в пункте 5.2.7 настоящего раздела Правил обязательных приложений должно принять решение об утверждении Правил или об отклонении проекта Правил и о направлении его на доработку с указанием даты его повторного представления.

5.2.9. Решение об утверждении изменения в Правила или об отклонении проекта о внесении изменений в Правила может быть оспорено в суде.

6. Положение о регулировании иных вопросов землепользования и застройки.

Иные вопросы землепользования и застройки на территории поселения регулируются законодательством Российской Федерации, Липецкой области и нормативными правовыми актами поселения.

Предельные (максимальные и минимальные) размеры земельных участков, находящихся в государственной или муниципальной собственности и образуемых для индивидуального жилищного строительства, для ведения огородничества, для ведения садоводства или для ведения личного подсобного хозяйства в целях однократного бесплатного предоставления отдельным категориям гражданам, в случаях, предусмотренных федеральными законами и законодательством Липецкой области, устанавливаются в соответствии с Законом Липецкой области от 04.12.2003 № 81-03 «О правовом регулировании земельных правоотношений в Липецкой области».

Предельные (максимальные и минимальные) размеры земельных участков, находящихся в государственной или муниципальной собственности, образуемых в целях предоставления гражданам в собственность для ведения личного подсобного хозяйства определяются с учетом требований, установленных Федеральным законом от 07.07.2003 № 112-ФЗ «О личном подсобном хозяйстве».

РАЗДЕЛ II. КАРТА ГРАДОСТРОИТЕЛЬНОГО ЗОНИРОВАНИЯ

1. Порядок установления и описание территориальных зон.

1.1.В результате градостроительного зонирования территории поселения определены территориальные зоны, отображенные на Карте градостроительного зонирования (таблица 1).

Описание территориальных зон

Таблица 1

№ п/п	Кодовое обозначение территориальной зоны	Наименование территориальной зоны
I.	ЖИЛЫЕ ЗОНЫ	
1.	Ж-1	Зона застройки индивидуальными жилыми домами
II.	ОБЩЕСТВЕННО-ДЕЛОВЫЕ ЗОНЫ	
1.	ОД-1	Многофункциональная общественно-деловая зона
III.	СПЕЦИАЛИЗИРОВАННЫЕ ОБЩЕСТВЕННО-ДЕЛОВЫЕ ЗОНЫ	
1.	ОС-1	Зона специализированной общественной застройки
IV.	ПРОИЗВОДСТВЕННЫЕ ЗОНЫ	
1.	П-1	Коммунально-складская зона
V.	ЗОНЫ ИНЖЕНЕРНОЙ ИНФРАСТРУКТУРЫ	
1.	И-1	Зона инженерной инфраструктуры
VI.	ЗОНЫ СЕЛЬСКОХОЗЯЙСТВЕННОГО ИСПОЛЬЗОВАНИЯ	
1.	СХ-1	Зона сельскохозяйственного использования
2.	СХ-2.1	Производственная зона сельскохозяйственных предприятий в границах населенных пунктов
3.	СХ-2.2	Производственная зона сельскохозяйственных предприятий за границами населенных пунктов
VII.	ЗОНЫ РЕКРЕАЦИОННОГО НАЗНАЧЕНИЯ	
1.	Р-1	Зона озелененных территорий общего пользования
2.	Р-2	Зона рекреационного назначения
VIII.	ЗОНЫ СПЕЦИАЛЬНОГО НАЗНАЧЕНИЯ	
1.	СП-1	Зона кладбищ

1.2.Правилами для каждой территориальной зоны индивидуально, с учетом особенностей ее расположения и развития, а также возможности территориального сочетания различных видов использования земельных участков, установлен градостроительный регламент.

1.3.Для земельных участков, расположенных в границах одной территориальной зоны, устанавливается единый градостроительный регламент.

1.4.Границы территориальных зон определены на Карте градостроительного зонирования.

1.5.Границы зон с особыми условиями использования территорий отображены на отдельной карте — Карта границ зон с особыми условиями использования территорий.

2. Карта градостроительного зонирования, М 1:10 000, М 1:5 000[1].

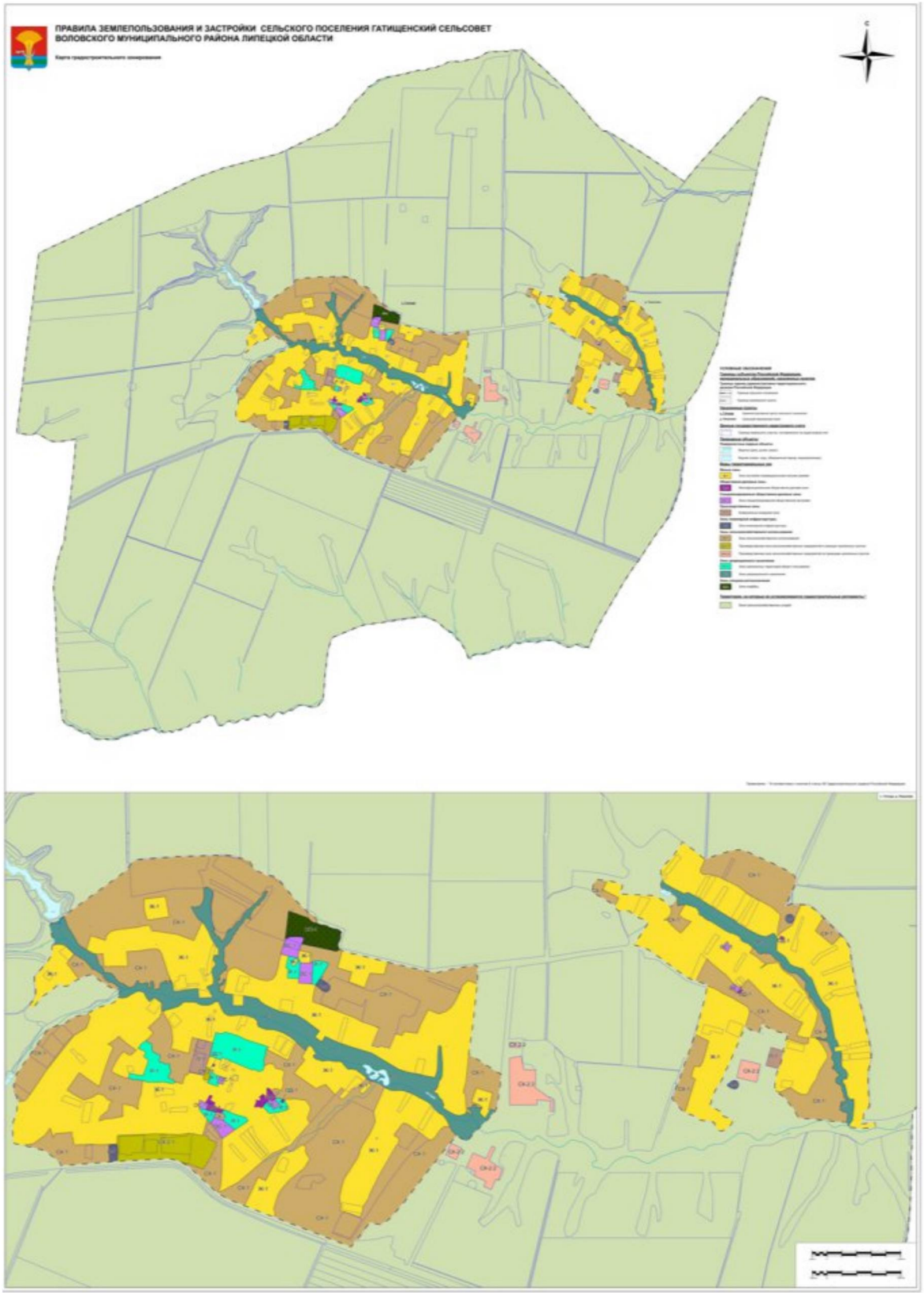

[1]Сведения о границах территориальных зон, приведены в приложениях 1-11 к правилам землепользования и застройки сельского поселения Гатищенский сельсовет Воловского муниципального района Липецкой области.

3. Карта границ зон с особыми условиями использования территорий, М 1:10 000, М 1:5 000.

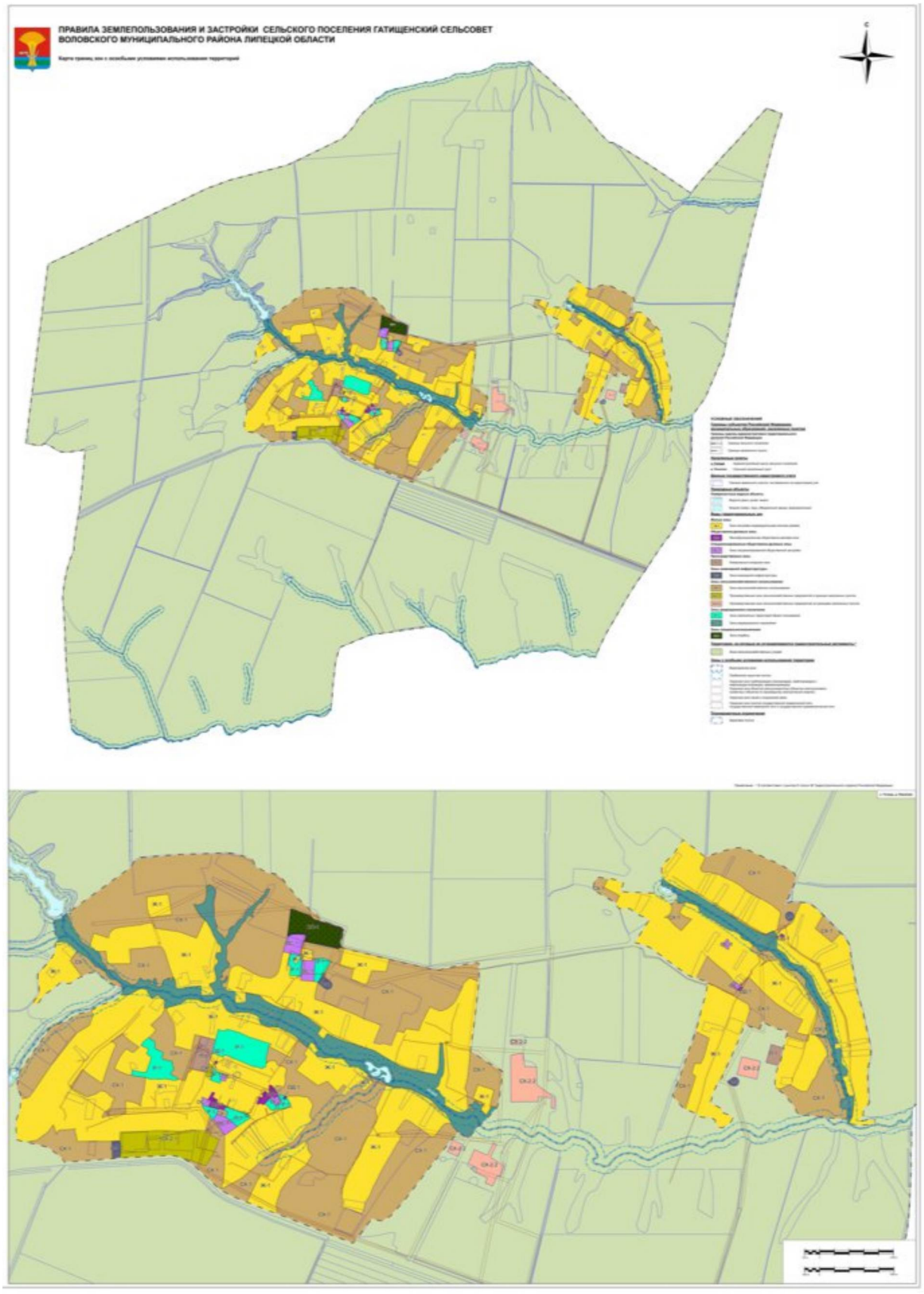

РАЗДЕЛ III. ГРАДОСТРОИТЕЛЬНЫЕ РЕГЛАМЕНТЫ

1. Градостроительные регламенты зоны застройки индивидуальными жилыми домами (Ж-1).

Виды разрешенного использования земельных участков и объектов капитального строительства, предельные (минимальные и (или) максимальные) размеры земельных участков и предельные параметры разрешенного строительства, реконструкции объектов капитального строительства зоны застройки индивидуальными жилыми домами (Ж-1) представлены в таблице 2.

Виды разрешенного использования земельных участков и объектов капитального строительства, предельные (минимальные и (или) максимальные) размеры земельных участков и предельные параметры разрешенного строительства, реконструкции объектов капитального строительства зоны застройки индивидуальными жилыми домами (Ж-1)*

Таблица 2

№ п/п	Виды разрешенного использования земельного участка			Предельные (минимальные и (или) максимальные) размеры земельных участков и предельные параметры разрешенного строительства, реконструкции объектов капитального строительства				
	код	наименование	описание видов разрешенного использования земельных участков и объектов капитального строительства	предельные (минимальные и (или) максимальные) размеры земельных участков, в том числе их площадь	минимальные отступы от границ земельных участков в целях определения мест допустимого размещения зданий, строений, сооружений, за пределами которых запрещено строительство зданий, строений, сооружений	предельное количество этажей зданий, строений, сооружений	максимальный процент застройки в границах земельного участка, определяемый как отношение суммарной площади земельного участка, которая может быть застроена, ко всей площади земельного участка	иные предельные параметры разрешенного строительства, реконструкции объектов капитального строительства
I.	Основные виды разрешенного использования							
1.	2.1	Для индивидуального жилищного строительства	Размещение жилого дома (отдельно стоящего здания количеством надземных этажей не более чем три, высотой не более	Минимальный размер земельного участка – 300 кв. м; Максимальный размер	Минимальные отступы от границ земельного участка в целях определения места допустимого размещения объекта – 3 м	Предельное количество этажей, включая мансардный – 3	Максимальный процент застройки – 60 %	Минимальный отступ от красной линии улиц – 5 м

			двадцати метров, которое состоит из комнат и помещений вспомогательного использования, предназначенных для удовлетворения гражданами бытовых и иных нужд, связанных с их проживанием в таком здании, не предназначенного для раздела на самостоятельные объекты недвижимости); выращивание сельскохозяйственных культур; размещение гаражей для собственных нужд и хозяйственных построек	земельного участка – 5000 кв. м				
2.	2.2	Для ведения личного подсобного хозяйства (приусадебный земельный участок)	Размещение жилого дома, указанного в описании вида разрешенного использования с кодом 2.1; производство сельскохозяйственной продукции; размещение гаража и	Минимальный размер земельного участка – 1200 кв. м; Максимальный размер земельного участка – 5000 кв. м	Минимальные отступы от границ земельного участка в целях определения места допустимого размещения объекта – 3 м	Предельное количество этажей – 3	Максимальный процент застройки – 60 %	Минимальный отступ от красной линии улиц – 5 м

			иных вспомогательных сооружений; содержание сельскохозяйственных животных					
3.	2.1.1	Малоэтажная многоквартирная жилая застройка	Размещение малоэтажных многоквартирных домов (многоквартирные дома высотой до 4 этажей, включая мансардный); обустройство спортивных и детских площадок, площадок для отдыха; размещение объектов обслуживания жилой застройки во встроенных, пристроенных и встроенно-пристроенных помещениях малоэтажного многоквартирного дома, если общая площадь таких помещений в малоэтажном многоквартирном доме не составляет	Минимальный размер земельного участка – 300 кв. м; Максимальный размер земельного участка – не устанавливается	Минимальные отступы от границ земельного участка в целях определения места допустимого размещения объекта – 3 м	Предельное количество этажей, включая мансардный – 4	Максимальный процент застройки – 60 %	Минимальный отступ от красной линии улиц – 5 м

			более 15 % общей площади помещений дома					
4.	2.3	Блокированная жилая застройка	Размещение жилого дома, блокированного с другим жилым домом (другими жилыми домами) в одном ряду общей боковой стеной (общими боковыми стенами) без проемов и имеющего отдельный выход на земельный участок; разведение декоративных и плодовых деревьев, овощных и ягодных культур; размещение гаражей для собственных нужд и иных вспомогательных сооружений; обустройство спортивных и детских площадок, площадок для отдыха	Минимальный размер земельного участка – 300 кв. м; Максимальный размер земельного участка – 2000 кв. м	Минимальные отступы от границ земельного участка в целях определения места допустимого размещения объекта – 3 м, в месте примыкания блоков – по границе земельного участка	Предельное количество этажей – 3	Максимальный процент застройки – 60 %	Минимальный отступ от красной линии улиц – 5 м
5.	3.1.1	Предоставление коммунальных услуг	Размещение зданий и сооружений, обеспечивающих поставку воды, тепла, электричества, газа,	Не подлежат установлению	Минимальные отступы от границ земельного участка в целях определения места допустимого	Предельное количество этажей – 2	Максимальный процент застройки – 90 %	Не подлежат установлению

			отвод канализационных стоков, очистку и уборку объектов недвижимости (котельных, водозаборов, очистных сооружений, насосных станций, водопроводов, линий электропередач, трансформаторных подстанций, газопроводов, линий связи, телефонных станций, канализаций, стоянок, гаражей и мастерских для обслуживания уборочной и аварийной техники, сооружений, необходимых для сбора и плавки снега)		размещения объекта – 1 м			
6.	5.1.3	Площадки для занятий спортом	Размещение площадок для занятия спортом и физкультурой на открытом воздухе (физкультурные площадки, беговые дорожки, поля для спортивной игры)	Не подлежат установлению	Не подлежат установлению	Не подлежат установлению	Не подлежат установлению	Не подлежат установлению
7.	13.1	Ведение	Осуществление	Минимальный	Не подлежат	Не подлежат	Не подлежат	Не подлежат

		огородничества	отдыха и (или) выращивания гражданами для собственных нужд сельскохозяйственных культур; размещение хозяйственных построек, не являющихся объектами недвижимости, предназначенных для хранения инвентаря и урожая сельскохозяйственных культур	размер земельного участка – 400 кв. м; Максимальный размер земельного участка – 800 кв. м	установлению	установлению	установлению	установлению
8.	13.2	Ведение садоводства	Осуществление отдыха и (или) выращивания гражданами для собственных нужд сельскохозяйственных культур; размещение для собственных нужд садового дома, жилого дома, указанного в описании вида разрешенного использования с кодом 2.1, хозяйственных построек и гаражей для собственных нужд	Минимальный размер земельного участка – 400 кв. м; Максимальный размер земельного участка – 800 кв. м	Не подлежат установлению	Не подлежат установлению	Максимальный процент застройки в границах земельного участка – 60 %	Не подлежат установлению
II.	Условно разрешенные виды использования							

1.	2.4	Передвижное жилье	Размещение сооружений, пригодных к использованию в качестве жилья (палаточные городки, кемпинги, жилые вагончики, жилые прицепы), в том числе с возможностью подключения названных объектов к инженерным сетям, находящимся на земельном участке или на земельных участках, имеющих инженерные сооружения, предназначенных для общего пользования	Не подлежат установлению	Не подлежат установлению	Предельное количество этажей – 1	Не подлежат установлению	Не подлежат установлению
2.	2.5	Среднеэтажная жилая застройка	Размещение многоквартирных домов этажностью не выше восьми этажей; благоустройство и озеленение; размещение подземных гаражей и автостоянок; обустройство спортивных и детских площадок, площадок для отдыха;	Не подлежат установлению	Минимальные отступы от границ земельного участка в целях определения места допустимого размещения объекта - 5 м	Предельное количество этажей, включая мансардный – 8	Максимальный процент застройки в границах земельного участка – 30 %	Минимальный отступ от красной линии улиц – 5 м

			размещение объектов обслуживания жилой застройки во встроенных, пристроенных и встроенно-пристроенных помещениях многоквартирного дома, если общая площадь таких помещений в многоквартирном доме не составляет более 20% общей площади помещений дома					
3.	2.7.2	Размещение гаражей для собственных нужд	Размещение для собственных нужд отдельно стоящих гаражей и (или) гаражей, блокированных общими стенами с другими гаражами в одном ряду, имеющих общие с ними крышу, фундамент и коммуникации	Не подлежат установлению	Минимальные отступы от границ земельного участка в целях определения места допустимого размещения объекта – 1 м	Не подлежат установлению	Не подлежат установлению	Не подлежат установлению
4.	3.2.3	Оказание услуг связи	Размещение зданий, предназначенных для размещения пунктов оказания услуг почтовой,	Не подлежат установлению	Минимальные отступы от границ земельного участка в целях определения места допустимого	Предельное количество этажей – 4	Максимальный процент застройки – 50 %	Не подлежат установлению

			телеграфной, междугородней и международной телефонной связи		размещения объекта – 3 м			
5.	3.3	Бытовое обслуживание	Размещение объектов капитального строительства, предназначенных для оказания населению или организациям бытовых услуг (мастерские мелкого ремонта, ателье, бани, парикмахерские, прачечные, химчистки, похоронные бюро)	Не подлежат установлению	Минимальные отступы от границ земельного участка в целях определения места допустимого размещения объекта – 3 м	Предельное количество этажей – 3	Максимальный процент застройки– 50 %	Не подлежат установлению
6.	4.4	Магазины	Размещение объектов капитального строительства, предназначенных для продажи товаров, торговая площадь которых составляет до 5000 кв. м	Не подлежат установлению	Минимальные отступы от границ земельного участка в целях определения места допустимого размещения объекта – 3 м	Предельное количество этажей – 3	Максимальный процент застройки – 50 %	Не подлежат установлению
7.	5.1.2	Обеспечение занятий спортом в помещениях	Размещение спортивных клубов, спортивных залов, бассейнов, физкультурно-оздоровительных комплексов в зданиях и сооружениях	Не подлежат установлению	Минимальные отступы от границ земельного участка в целях определения места допустимого размещения объекта – 1 м	Предельное количество этажей – 3	Максимальный процент застройки –50 %	Не подлежат установлению
8.	6.8	Связь	Размещение объектов	Не подлежат	Минимальные	Не подлежат	Максимальный	Предельная

			связи, радиовещания, телевидения, включая воздушные радиорелейные, надземные и подземные кабельные линии связи, линии радиофикации, антенные поля, усилительные пункты на кабельных линиях связи, инфраструктуру спутниковой связи и телерадиовещания, за исключением объектов связи, размещение которых предусмотрено содержанием видов разрешенного использования с кодами 3.1.1, 3.2.3	установлению	отступы от границ земельного участка в целях определения места допустимого размещения объекта – 1 м	установлению	процент застройки – 70 %	высота опор – 15 м
III	Вспомогательные виды разрешенного использования							
1.	4.9	Служебные гаражи	Размещение постоянных или временных гаражей, стоянок для хранения служебного автотранспорта, используемого в целях осуществления видов деятельности, предусмотренных	Не подлежат установлению	Минимальные отступы от границ земельного участка в целях определения места допустимого размещения объекта – 1 м	Не подлежат установлению	Не подлежат установлению	Не подлежат установлению

			видами разрешенного использования с кодами 3.0, 4.0, а также для стоянки и хранения транспортных средств общего пользования, в том числе в депо					

Примечание - * Ограничения использования земельных участков и объектов капитального строительства, находящихся в границах зон с особыми условиями использования территории определяются в соответствии с подразделом 12 настоящего раздела Правил

2. Градостроительные регламенты многофункциональной общественно-деловой зоны (ОД-1).

Виды разрешенного использования земельных участков и объектов капитального строительства, предельные (минимальные и (или) максимальные) размеры земельных участков и предельные параметры разрешенного строительства, реконструкции объектов капитального строительства многофункциональной общественно-деловой зоны (ОД-1) представлены в таблице 3.

Виды разрешенного использования земельных участков и объектов капитального строительства, предельные (минимальные и (или) максимальные) размеры земельных участков и предельные параметры разрешенного строительства, реконструкции объектов капитального строительства многофункциональной общественно-деловой зоны (ОД-1)*

Таблица 3

№ п/п	Виды разрешенного использования земельного участка			Предельные (минимальные и (или) максимальные) размеры земельных участков и предельные параметры разрешенного строительства, реконструкции объектов капитального строительства				
	код	наименование	описание видов разрешенного использования земельных участков и объектов капитального строительства	предельные (минимальные и (или) максимальные) размеры земельных участков, в том числе их площадь	минимальные отступы от границ земельных участков в целях определения мест допустимого размещения зданий, строений, сооружений, за пределами которых запрещено строительство зданий, строений, сооружений	предельное количество этажей зданий, строений, сооружений	максимальный процент застройки в границах земельного участка, определяемый как отношение суммарной площади земельного участка, которая может быть застроена, ко всей площади земельного участка	иные предельные параметры разрешенного строительства, реконструкции объектов капитального строительства
I.	Основные виды разрешенного использования							
1.	3.1.1	Предоставление коммунальных услуг	Размещение зданий и сооружений, обеспечивающих поставку воды, тепла, электричества, газа, отвод канализационных	Не подлежат установлению	Минимальные отступы от границ земельного участка в целях определения места допустимого размещения объекта – 1 м	Предельное количество этажей – 2	Максимальный процент застройки – 90 %	Не подлежат установлению

			стоков, очистку и уборку объектов недвижимости (котельных, водозаборов, очистных сооружений, насосных станций, водопроводов, линий электропередач, трансформаторных подстанций, газопроводов, линий связи, телефонных станций, канализаций, стоянок, гаражей и мастерских для обслуживания уборочной и аварийной техники, сооружений, необходимых для сбора и плавки снега)					
2.	3.1.2	Административные здания организаций, обеспечивающих предоставление коммунальных услуг	Размещение зданий, предназначенных для приема физических и юридических лиц в связи с предоставлением им коммунальных услуг	Не подлежат установлению	Минимальные отступы от границ земельного участка в целях определения места допустимого размещения объекта – 1 м	Предельное количество этажей – 2	Максимальный процент застройки – 50 %	Не подлежат установлению
3.	3.2.2	Оказание	Размещение зданий,	Не подлежат	Минимальные	Предельное	Максимальный	Не подлежат

		социальной помощи населению	предназначенных для служб психологической и бесплатной юридической помощи, социальных, пенсионных и иных служб (службы занятости населения, пункты питания малоимущих граждан), в которых осуществляется прием граждан по вопросам оказания социальной помощи и назначения социальных или пенсионных выплат, а также для размещения общественных некоммерческих организаций: некоммерческих фондов, благотворительных организаций, клубов по интересам	установлению	отступы от границ земельного участка в целях определения места допустимого размещения объекта – 3 м	количество этажей – 4	процент застройки – 50 %	установлению
4.	3.2.3	Оказание услуг связи	Размещение зданий, предназначенных для размещения пунктов оказания	Не подлежат установлению	Минимальные отступы от границ земельного участка в целях определения	Предельное количество этажей – 4	Максимальный процент застройки – 50 %	Не подлежат установлению

			услуг почтовой, телеграфной, междугородней и международной телефонной связи		места допустимого размещения объекта – 3 м			
5.	3.3	Бытовое обслуживание	Размещение объектов капитального строительства, предназначенных для оказания населению или организациям бытовых услуг (мастерские мелкого ремонта, ателье, бани, парикмахерские, прачечные, химчистки, похоронные бюро)	Не подлежат установлению	Минимальные отступы от границ земельного участка в целях определения места допустимого размещения объекта – 1 м	Предельное количество этажей – 3	Максимальный процент застройки – 50 %	Не подлежат установлению
6.	3.4.1	Амбулаторно-поликлиническое обслуживание	Размещение объектов капитального строительства, предназначенных для оказания гражданам амбулаторно-поликлинической медицинской помощи (поликлиники, фельдшерские	Не подлежат установлению	Минимальные отступы от границ земельного участка в целях определения места допустимого размещения объекта – 1 м	Предельное количество этажей – 3	Максимальный процент застройки – 50 %	Не подлежат установлению

			пункты, пункты здравоохранения, центры матери и ребенка, диагностические центры, молочные кухни, станции донорства крови, клинические лаборатории)					
7.	3.8.1	Государственное управление	Размещение зданий, предназначенных для размещения государственных органов, государственного пенсионного фонда, органов местного самоуправления, судов, а также организаций, непосредственно обеспечивающих их деятельность или оказывающих государственные и (или) муниципальные услуги	Не подлежат установлению	Минимальные отступы от границ земельного участка в целях определения места допустимого размещения объекта – 3 м	Предельное количество этажей – 4	Максимальный процент застройки – 50 %	Не подлежат установлению
8.	4.1	Деловое управление	Размещение объектов капитального строительства с целью: размещения	Не подлежат установлению	Минимальные отступы от границ земельного участка в целях определения места допустимого	Предельное количество этажей – 3	Максимальный процент застройки –50 %	Не подлежат установлению

			объектов управленческой деятельности, не связанной с государственным или муниципальным управлением и оказанием услуг, а также с целью обеспечения совершения сделок, не требующих передачи товара в момент их совершения между организациями, в том числе биржевая деятельность (за исключением банковской и страховой деятельности)		размещения объекта – 1 м			
9.	4.3	Рынки	Размещение объектов капитального строительства, сооружений, предназначенных для организации постоянной или временной торговли (ярмарка, рынок, базар), с учетом того, что каждое из	Не подлежат установлению	Минимальные отступы от границ земельного участка в целях определения места допустимого размещения объекта – 1 м	Предельное количество этажей – 3	Максимальный процент застройки – 50 %	Не подлежат установлению

			торговых мест не располагает торговой площадью более 200 кв. м; размещение гаражей и (или) стоянок для автомобилей сотрудников и посетителей рынка					
10.	4.4	Магазины	Размещение объектов капитального строительства, предназначенных для продажи товаров, торговая площадь которых составляет до 5000 кв. м	Не подлежат установлению	Минимальные отступы от границ земельного участка в целях определения места допустимого размещения объекта – 1 м	Предельное количество этажей – 3	Максимальный процент застройки – 50 %	Не подлежат установлению
11.	4.5	Банковская и страховая деятельность	Размещение объектов капитального строительства, предназначенных для размещения организаций, оказывающих банковские и страховые услуги	Не подлежат установлению	Минимальные отступы от границ земельного участка в целях определения места допустимого размещения объекта – 1 м	Предельное количество этажей – 3	Максимальный процент застройки – 50 %	Не подлежат установлению
12.	4.6	Общественное питание	Размещение объектов капитального строительства в целях устройства	Не подлежат установлению	Минимальные отступы от границ земельного участка в целях определения места допустимого	Предельное количество этажей – 3	Максимальный процент застройки –50 %	Не подлежат установлению

			мест общественного питания (рестораны, кафе, столовые, закусочные, бары)		размещения объекта – 1 м			
13.	4.9	Служебные гаражи	Размещение постоянных или временных гаражей, стоянок для хранения служебного автотранспорта, используемого в целях осуществления видов деятельности, предусмотренных видами разрешенного использования с кодами 3.0, 4.0, а также для стоянки и хранения транспортных средств общего пользования, в том числе в депо	Не подлежат установлению	Минимальные отступы от границ земельного участка в целях определения места допустимого размещения объекта – 1 м	Не подлежат установлению	Не подлежат установлению	Не подлежат установлению
14.	5.1.2	Обеспечение занятий спортом в помещениях	Размещение спортивных клубов, спортивных залов, бассейнов, физкультурно-оздоровительных комплексов в зданиях и сооружениях	Не подлежат установлению	Минимальные отступы от границ земельного участка в целях определения места допустимого размещения объекта – 1 м	Предельное количество этажей – 3	Максимальный процент застройки – 50 %	Не подлежат установлению

15.	5.1.3	Площадки для занятий спортом	Размещение площадок для занятия спортом и физкультурой на открытом воздухе (физкультурные площадки, беговые дорожки, поля для спортивной игры)	Не подлежат установлению	Не подлежат установлению	Не подлежат установлению	Не подлежат установлению	Не подлежат установлению
16.	8.3	Обеспечение внутреннего правопорядка	Размещение объектов капитального строительства, необходимых для подготовки и поддержания в готовности органов внутренних дел, Росгвардии и спасательных служб, в которых существует военизированная служба; размещение объектов гражданской обороны, за исключением объектов гражданской обороны, являющихся частями производственных	Не подлежат установлению	Не подлежат установлению	Предельное количество этажей – 4	Максимальный процент застройки –50 %	Не подлежат установлению

			зданий					
II.	Условно-разрешенные виды использования							
1.	2.7.1	Хранение автотранспорта	Размещение отдельно стоящих и пристроенных гаражей, в том числе подземных, предназначенных для хранения автотранспорта, в том числе с разделением на машино-места, за исключением гаражей, размещение которых предусмотрено содержанием видов разрешенного использования с кодами 2.7.2, 4.9	Не подлежат установлению	Минимальные отступы от границ земельного участка в целях определения места допустимого размещения объекта – 1 м	Не подлежат установлению	Не подлежат установлению	Не подлежат установлению
2.	2.7.2	Размещение гаражей для собственных нужд	Размещение для собственных нужд отдельно стоящих гаражей и (или) гаражей, блокированных общими стенами с другими гаражами в одном ряду, имеющих общие с ними крышу, фундамент и коммуникации	Не подлежат установлению	Минимальные отступы от границ земельного участка в целях определения места допустимого размещения объекта – 1 м	Не подлежат установлению	Не подлежат установлению	Не подлежат установлению
3.	6.8	Связь	Размещение объектов связи, радиовещания, телевидения, включая воздушные	Не подлежат установлению	Минимальные отступы от границ земельного участка в целях определения	Не подлежат установлению	Максимальный процент застройки – 70 %	Предельная высота опор – 15 м

			радиорелейные, надземные и подземные кабельные линии связи, линии радиофикации, антенные поля, усилительные пункты на кабельных линиях связи, инфраструктуру спутниковой связи и телерадиовещания, за исключением объектов связи, размещение которых предусмотрено содержанием видов разрешенного использования с кодами 3.1.1, 3.2.3		места допустимого размещения объекта – 1 м			
III.	Вспомогательные виды разрешенного использования							
1.	Вспомогательные виды разрешенного использования не установлены							

Примечание - * Ограничения использования земельных участков и объектов капитального строительства, находящихся в границах зон с особыми условиями использования территории определяются в соответствии с подразделом 12 настоящего раздела Правил.

3. Градостроительные регламенты зоны специализированной общественной застройки (ОС-1).

Виды разрешенного использования земельных участков и объектов капитального строительства, предельные (минимальные и (или) максимальные) размеры земельных участков и предельные параметры разрешенного строительства, реконструкции объектов капитального строительства зоны специализированной общественной застройки (ОС-1) представлены в таблице 4.

Виды разрешенного использования земельных участков и объектов капитального строительства, предельные (минимальные и (или) максимальные) размеры земельных участков и предельные параметры разрешенного строительства, реконструкции объектов капитального строительства зоны специализированной общественной застройки (ОС-1)*

Таблица 4

№ п/п	Виды разрешенного использования земельного участка			Предельные (минимальные и (или) максимальные) размеры земельных участков и предельные параметры разрешенного строительства, реконструкции объектов капитального строительства				
	код	наименование	описание видов разрешенного использования земельных участков и объектов капитального строительства	предельные (минимальные и (или) максимальные) размеры земельных участков, в том числе их площадь	минимальные отступы от границ земельных участков в целях определения мест допустимого размещения зданий, строений, сооружений, за пределами которых запрещено строительство зданий, строений, сооружений	предельное количество этажей зданий, строений, сооружений	максимальный процент застройки в границах земельного участка, определяемый как отношение суммарной площади земельного участка, которая может быть застроена, ко всей площади земельного участка	иные предельные параметры разрешенного строительства, реконструкции объектов капитального строительства
I.	Основные виды разрешенного использования							
1.	2.7.1	Хранение автотранспорта	Размещение отдельно стоящих и пристроенных гаражей, в том числе подземных, предназначенных для	Не подлежат установлению	Минимальные отступы от границ земельного участка в целях определения места допустимого	Не подлежат установлению	Не подлежат установлению	Не подлежат установлению

			хранения автотранспорта, в том числе с разделением на машино-места, за исключением гаражей, размещение которых предусмотрено содержанием видов разрешенного использования с кодами 2.7.2, 4.9		размещения объекта – 1 м			
2.	3.1.1	Предоставление коммунальных услуг	Размещение зданий и сооружений, обеспечивающих поставку воды, тепла, электричества, газа, отвод канализационных стоков, очистку и уборку объектов недвижимости (котельных, водозаборов, очистных сооружений, насосных станций, водопроводов, линий электропередач, трансформаторных подстанций, газопроводов, линий связи, телефонных станций, канализаций,	Не подлежат установлению	Минимальные отступы от границ земельного участка в целях определения места допустимого размещения объекта – 1 м	Предельное количество этажей – 2	Максимальный процент застройки – 90 %	Не подлежат установлению

			стоянок, гаражей и мастерских для обслуживания уборочной и аварийной техники, сооружений, необходимых для сбора и плавки снега)					
3.	3.2.3	Оказание услуг связи	Размещение зданий, предназначенных для размещения пунктов оказания услуг почтовой, телеграфной, междугородней и международной телефонной связи	Не подлежат установлению	Минимальные отступы от границ земельного участка в целях определения места допустимого размещения объекта – 3 м	Предельное количество этажей – 4	Максимальный процент застройки – 50 %	Не подлежат установлению
4.	3.4.1	Амбулаторно-поликлиническое обслуживание	Размещение объектов капитального строительства, предназначенных для оказания гражданам амбулаторно-поликлинической медицинской помощи (поликлиники, фельдшерские пункты, пункты здравоохранения, центры матери и ребенка, диагностические центры, молочные кухни, станции	Не подлежат установлению	Минимальные отступы от границ земельного участка в целях определения места допустимого размещения объекта – 5 м	Предельное количество этажей – 2	Максимальный процент застройки – 50 %	Не подлежат установлению

			донорства крови, клинические лаборатории)					
5.	3.5.1	Дошкольное, начальное и среднее общее образование	Размещение объектов капитального строительства, предназначенных для просвещения, дошкольного, начального и среднего общего образования (детские ясли, детские сады, школы, лицеи, гимназии, художественные, музыкальные школы, образовательные кружки и иные организации, осуществляющие деятельность по воспитанию, образованию и просвещению), в том числе зданий, спортивных сооружений, предназначенных для занятия обучающихся физической культурой и спортом	Минимальный размер земельного участка для детского сада – 1200 кв. м; Минимальный размер земельного участка для школы – 2000 кв. м; Максимальные размеры земельных участков не подлежат установлению	Минимальные отступы от границ земельного участка в целях определения места допустимого размещения объекта – 5 м	Предельное количество этажей для отдельно стоящего объекта дошкольного образования – 3. Предельное количество этажей для школы – 4	Максимальный процент застройки – 50 %	Не подлежат установлению
6.	3.6.1	Объекты культурно-досуговой	Размещение зданий, предназначенных для размещения музеев,	Не подлежат установлению	Минимальные отступы от границ земельного	Предельное количество этажей – 2	Максимальный процент застройки –	Не подлежат установлению

		деятельности	выставочных залов, художественных галерей, домов культуры, библиотек, кинотеатров и кинозалов, театров, филармоний, концертных залов, планетариев		участка в целях определения места допустимого размещения объекта – 3 м		50 %	
7.	3.7.1	Осуществление религиозных обрядов	Размещение зданий и сооружений, предназначенных для совершения религиозных обрядов и церемоний (в том числе церкви, соборы, храмы, часовни, мечети, молельные дома, синагоги)	Не подлежат установлению	Минимальные отступы от границ земельного участка в целях определения места допустимого размещения объекта – 5 м	Предельная высота объекта – 30 метров	Максимальный процент застройки – 70 %	
8.	4.1	Деловое управление	Размещение объектов капитального строительства с целью: размещения объектов управленческой деятельности, не связанной с государственным или муниципальным управлением и оказанием услуг, а также с целью обеспечения совершения сделок, не	Не подлежат установлению	Минимальные отступы от границ земельного участка в целях определения места допустимого размещения объекта – 1 м	Предельное количество этажей – 3	Максимальный процент застройки –50 %	Не подлежат установлению

			требующих передачи товара в момент их совершения между организациями, в том числе биржевая деятельность (за исключением банковской и страховой деятельности)					
9.	4.9	Служебные гаражи	Размещение постоянных или временных гаражей, стоянок для хранения служебного автотранспорта, используемого в целях осуществления видов деятельности, предусмотренных видами разрешенного использования с кодами 3.0, 4.0, а также для стоянки и хранения транспортных средств общего пользования, в том числе в депо	Не подлежат установлению	Минимальные отступы от границ земельного участка в целях определения места допустимого размещения объекта – 1 м	Не подлежат установлению	Не подлежат установлению	Не подлежат установлению
10.	5.1.2	Обеспечение занятий спортом в помещениях	Размещение спортивных клубов, спортивных залов, бассейнов, физкультурно-оздоровительных	Не подлежат установлению	Минимальные отступы от границ земельного участка в целях определения места допустимого	Предельное количество этажей – 3	Максимальный процент застройки – 50 %	Не подлежат установлению

			комплексов в зданиях и сооружениях		размещения объекта – 1 м			
11.	5.1.3	Площадки для занятий спортом	Размещение площадок для занятия спортом и физкультурой на открытом воздухе (физкультурные площадки, беговые дорожки, поля для спортивной игры)	Не подлежат установлению	Не подлежат установлению	Не подлежат установлению	Не подлежат установлению	Не подлежат установлению
12.	5.1.4	Оборудованные площадки для занятий спортом	Размещение сооружений для занятия спортом и физкультурой на открытом воздухе (теннисные корты, автодромы, мотодромы, трамплины, спортивные стрельбища)	Не подлежат установлению	Не подлежат установлению	Не подлежат установлению	Не подлежат установлению	Не подлежат установлению
II.	Условно разрешенные виды использования							
1.	4.9.2	Стоянка транспортных средств	Размещение стоянок (парковок) легковых автомобилей и других мототранспортных средств, в том числе мотоциклов, мотороллеров, мотоколясок, мопедов, скутеров, за исключением встроенных, пристроенных и	Не подлежат установлению	Не подлежат установлению	Не подлежат установлению	Не подлежат установлению	Не подлежат установлению

			встроенно-пристроенных стоянок					
2.	6.8	Связь	Размещение объектов связи, радиовещания, телевидения, включая воздушные радиорелейные, надземные и подземные кабельные линии связи, линии радиофикации, антенные поля, усилительные пункты на кабельных линиях связи, инфраструктуру спутниковой связи и телерадиовещания, за исключением объектов связи, размещение которых предусмотрено содержанием видов разрешенного использования с кодами 3.1.1, 3.2.3	Не подлежат установлению	Минимальные отступы от границ земельного участка в целях определения места допустимого размещения объекта – 1 м	Не подлежат установлению	Максимальный процент застройки – 70 %	Предельная высота опор – 15 м
3.	9.3	Историко-культурная деятельность	Сохранение и изучение объектов культурного наследия народов Российской Федерации (памятников истории и культуры), в том	Не подлежат установлению	Не подлежат установлению	Не подлежат установлению	Не подлежат установлению	Не подлежат установлению

			числе: объектов археологического наследия, достопримечательных мест, мест бытования исторических промыслов, производств и ремесел, исторических поселений, недействующих военных и гражданских захоронений, объектов культурного наследия, хозяйственная деятельность, являющаяся историческим промыслом или ремеслом, а также хозяйственная деятельность, обеспечивающая познавательный туризм					
III.	Вспомогательные виды разрешенного использования							
1.	Вспомогательные виды разрешенного использования не установлены							

Примечание - * Ограничения использования земельных участков и объектов капитального строительства, находящихся в границах зон с особыми условиями использования территории определяются в соответствии с подразделом 12 настоящего раздела Правил.

4. Градостроительные регламенты коммунально-складской зоны (П-1).

Виды разрешенного использования земельных участков и объектов капитального строительства, предельные (минимальные и (или) максимальные) размеры земельных участков и предельные параметры разрешенного строительства, реконструкции объектов капитального строительства коммунально-складской зоны (П-1) представлены в таблице 5.

Виды разрешенного использования земельных участков и объектов капитального строительства, предельные (минимальные и (или) максимальные) размеры земельных участков и предельные параметры разрешенного строительства, реконструкции объектов капитального строительства коммунально-складской зоны (П-1)*

Таблица 5

№ п/п	Виды разрешенного использования земельного участка			Предельные (минимальные и (или) максимальные) размеры земельных участков и предельные параметры разрешенного строительства, реконструкции объектов капитального строительства				
	код	наименование	описание видов разрешенного использования земельных участков и объектов капитального строительства	предельные (минимальные и (или) максимальные) размеры земельных участков, в том числе их площадь	минимальные отступы от границ земельных участков в целях определения мест допустимого размещения зданий, строений, сооружений, за пределами которых запрещено строительство зданий, строений, сооружений	предельное количество этажей зданий, строений, сооружений	максимальный процент застройки в границах земельного участка, определяемый как отношение суммарной площади земельного участка, которая может быть застроена, ко всей площади земельного участка	иные предельные параметры разрешенного строительства, реконструкции объектов капитального строительства
I.	Основные виды разрешенного использования							
1.	3.1.1	Предоставление коммунальных услуг	Размещение зданий и сооружений, обеспечивающих поставку воды, тепла, электричества, газа, отвод канализационных стоков,	Не подлежат установлению	Минимальные отступы от границ земельного участка в целях	Предельное количество этажей – 2	Максимальный процент застройки – 90 %	Не подлежат установлению

			очистку и уборку объектов недвижимости (котельных, водозаборов, очистных сооружений, насосных станций, водопроводов, линий электропередач, трансформаторных подстанций, газопроводов, линий связи, телефонных станций, канализаций, стоянок, гаражей и мастерских для обслуживания уборочной и аварийной техники, сооружений, необходимых для сбора и плавки снега)		определения места допустимого размещения объекта – 1 м			
2.	3.1.2	Административные здания организаций, обеспечивающих предоставление коммунальных услуг	Размещение зданий, предназначенных для приема физических и юридических лиц в связи с предоставлением им коммунальных услуг	Не подлежат установлению	Минимальные отступы от границ земельного участка в целях определения места допустимого размещения объекта – 1 м	Предельное количество этажей – 2	Максимальный процент застройки – 50 %	Не подлежат установлению
3.	4.9	Служебные гаражи	Размещение постоянных или временных гаражей, стоянок для хранения служебного автотранспорта, используемого в целях осуществления видов деятельности, предусмотренных видами	Не подлежат установлению	Минимальные отступы от границ земельного участка в целях определения места допустимого	Не подлежат установлению	Не подлежат установлению	Не подлежат установлению

			разрешенного использования с кодами 3.0, 4.0, а также для стоянки и хранения транспортных средств общего пользования, в том числе в депо		размещения объекта – 1 м			
4.	4.9.1.1	Заправка транспортных средств	Размещение автозаправочных станций; размещение магазинов сопутствующей торговли, зданий для организации общественного питания в качестве объектов дорожного сервиса	Не подлежат установлению	Минимальные отступы от границ земельного участка в целях определения места допустимого размещения объекта – 1 м	Предельное количество этажей – 1	Максимальный процент застройки – 50 %	Не подлежат установлению
5.	4.9.1.4	Ремонт автомобилей	Размещение мастерских, предназначенных для ремонта и обслуживания автомобилей, и прочих объектов дорожного сервиса, а также размещение магазинов сопутствующей торговли	Не подлежат установлению	Минимальные отступы от границ земельного участка в целях определения места допустимого размещения объекта – 1 м	Предельное количество этажей – 3	Не подлежат установлению	Не подлежат установлению
6.	6.3	Легкая промышленность	Размещение объектов капитального строительства, предназначенных для производства продукции легкой промышленности (производство текстильных изделий, производство одежды, производство кожи и	Не подлежат установлению	Не подлежат установлению	Не подлежат установлению	Максимальный процент застройки – 60 %	Не подлежат установлению

			изделий из кожи и иной продукции легкой промышленности)					
7.	6.4	Пищевая промышленность	Размещение объектов пищевой промышленности, по переработке сельскохозяйственной продукции способом, приводящим к их переработке в иную продукцию (консервирование, копчение, хлебопечение), в том числе для производства напитков, алкогольных напитков и табачных изделий	Не подлежат установлению	Не подлежат установлению	Не подлежат установлению	Максимальный процент застройки – 60 %	Не подлежат установлению
8.	6.6	Строительная промышленность	Размещение объектов капитального строительства, предназначенных для производства: строительных материалов (кирпичей, пиломатериалов, цемента, крепежных материалов), бытового и строительного газового и сантехнического оборудования, лифтов и подъемников, столярной продукции, сборных домов или их частей и тому подобной продукции	Не подлежат установлению	Не подлежат установлению	Не подлежат установлению	Максимальный процент застройки – 60 %	Не подлежат установлению
9.	6.8	Связь	Размещение объектов связи, радиовещания, телевидения, включая воздушные радиорелейные, надземные и подземные кабельные линии	Не подлежат установлению	Минимальные отступы от границ земельного участка в целях	Не подлежат установлению	Максимальный процент застройки – 70 %	Предельная высота опор – 15 м

			связи, линии радиофикации, антенные поля, усилительные пункты на кабельных линиях связи, инфраструктуру спутниковой связи и телерадиовещания, за исключением объектов связи, размещение которых предусмотрено содержанием видов разрешенного использования с кодами 3.1.1, 3.2.3		определения места допустимого размещения объекта – 1 м			
10.	6.9	Склад	Размещение сооружений, имеющих назначение по временному хранению, распределению и перевалке грузов (за исключением хранения стратегических запасов), не являющихся частями производственных комплексов, на которых был создан груз: промышленные базы, склады, погрузочные терминалы и доки, нефтехранилища и нефтеналивные станции, газовые хранилища и обслуживающие их газоконденсатные и газоперекачивающие станции, элеваторы и продовольственные склады, за исключением железнодорожных	Не подлежат установлению	Не подлежат установлению	Предельное количество этажей – 2	Максимальный процент застройки – 50 %	Не подлежат установлению

			перевалочных складов					
11.	6.9.1	Складские площадки	Временное хранение, распределение и перевалка грузов (за исключением хранения стратегических запасов) на открытом воздухе	Не подлежат установлению	Не подлежат установлению	Не подлежат установлению	Не подлежат установлению	Не подлежат установлению
12.	6.12	Научно-производственная деятельность	Размещение технологических, промышленных, агропромышленных парков, бизнес-инкубаторов	Не подлежат установлению	Не подлежат установлению	Не подлежат установлению	Максимальный процент застройки – 60 %	Не подлежат установлению
II.	Условно разрешенные виды использования							
1.	Условно разрешенные виды использования не установлены							
III.	Вспомогательные виды разрешенного использования							
1.	Вспомогательные виды разрешенного использования не установлены							

Примечание - * Ограничения использования земельных участков и объектов капитального строительства, находящихся в границах зон с особыми условиями использования территории определяются в соответствии с подразделом 12 настоящего раздела Правил.

5. Градостроительные регламенты зоны инженерной инфраструктуры (И-1).

Виды разрешенного использования земельных участков и объектов капитального строительства, предельные (минимальные и (или) максимальные) размеры земельных участков и предельные параметры разрешенного строительства, реконструкции объектов капитального строительства зоны инженерной инфраструктуры (И-1) представлены в таблице 6.

Виды разрешенного использования земельных участков и объектов капитального строительства, предельные (минимальные и (или) максимальные) размеры земельных участков и предельные параметры разрешенного строительства, реконструкции объектов капитального строительства зоны инженерной инфраструктуры (И-1)*

Таблица 6

№ п/п	Виды разрешенного использования земельного участка			Предельные (минимальные и (или) максимальные) размеры земельных участков и предельные параметры разрешенного строительства, реконструкции объектов капитального строительства				
	код	наименование	описание видов разрешенного использования земельных участков и объектов капитального строительства	предельные (минимальные и (или) максимальные) размеры земельных участков, в том числе их площадь	минимальные отступы от границ земельных участков в целях определения мест допустимого размещения зданий, строений, сооружений, за пределами которых запрещено строительство зданий, строений, сооружений	предельное количество этажей зданий, строений, сооружений	максимальный процент застройки в границах земельного участка, определяемый как отношение суммарной площади земельного участка, которая может быть застроена, ко всей площади земельного участка	иные предельные параметры разрешенного строительства, реконструкции объектов капитального строительства
I.	Основные виды разрешенного использования							
1.	3.1.1	Предоставление коммунальных услуг	Размещение зданий и сооружений, обеспечивающих поставку воды, тепла, электричества, газа,	Не подлежат установлению	Минимальные отступы от границ земельного участка в целях	Предельное количество этажей – 2	Максимальный процент застройки – 90 %	Не подлежат установлению

			отвод канализационных стоков, очистку и уборку объектов недвижимости (котельных, водозаборов, очистных сооружений, насосных станций, водопроводов, линий электропередач, трансформаторных подстанций, газопроводов, линий связи, телефонных станций, канализаций, стоянок, гаражей и мастерских для обслуживания уборочной и аварийной техники, сооружений, необходимых для сбора и плавки снега)		определения места допустимого размещения объекта – 1 м			
2.	6.8	Связь	Размещение объектов связи, радиовещания, телевидения, включая воздушные радиорелейные, надземные и подземные кабельные линии связи, линии радиофикации, антенные поля, усилительные пункты на кабельных линиях связи, инфраструктуру спутниковой связи и телерадиовещания, за	Не подлежат установлению	Минимальные отступы от границ земельного участка в целях определения места допустимого размещения объекта – 1 м	Не подлежат установлению	Максимальный процент застройки – 70 %	Предельная высота опор – 15 м

			исключением объектов связи, размещение которых предусмотрено содержанием видов разрешенного использования с кодами 3.1.1, 3.2.3					
3.	11.3	Гидротехнические сооружения	Размещение гидротехнических сооружений, необходимых для эксплуатации водохранилищ (плотин, водосбросов, водозаборных, водовыпускных и других гидротехнических сооружений, судопропускных сооружений, рыбозащитных и рыбопропускных сооружений, берегозащитных сооружений)	Не подлежат установлению	Минимальные отступы от границ земельного участка в целях определения места допустимого размещения объекта – 1 м	Не подлежат установлению	Не подлежат установлению	Не подлежат установлению
II.	Условно разрешенные виды использования							
1.	Условно разрешенные виды использования не установлены							
III.	Вспомогательные виды разрешенного использования							
1.	Вспомогательные виды разрешенного использования не установлены							

Примечание - * Ограничения использования земельных участков и объектов капитального строительства, находящихся в границах зон с особыми условиями использования территории определяются в соответствии с подразделом 12 настоящего раздела Правил.

6. Градостроительные регламенты зоны сельскохозяйственного использования (СХ-1).

Виды разрешенного использования земельных участков и объектов капитального строительства, предельные (минимальные и (или) максимальные) размеры земельных участков и предельные параметры разрешенного строительства, реконструкции объектов капитального строительства зоны сельскохозяйственного использования (СХ-1) представлены в таблице 7.

Виды разрешенного использования земельных участков и объектов капитального строительства, предельные (минимальные и (или) максимальные) размеры земельных участков и предельные параметры разрешенного строительства, реконструкции объектов капитального строительства иных зон сельскохозяйственного назначения (СХ-1)*

Таблица 7

№ п/п	Виды разрешенного использования земельного участка			Предельные (минимальные и (или) максимальные) размеры земельных участков и предельные параметры разрешенного строительства, реконструкции объектов капитального строительства				
	код	наименование	описание видов разрешенного использования земельных участков и объектов капитального строительства	предельные (минимальные и (или) максимальные) размеры земельных участков, в том числе их площадь	минимальные отступы от границ земельных участков в целях определения мест допустимого размещения зданий, строений, сооружений, за пределами которых запрещено строительство зданий, строений, сооружений	предельное количество этажей зданий, строений, сооружений	максимальный процент застройки в границах земельного участка, определяемый как отношение суммарной площади земельного участка, которая может быть застроена, ко всей площади земельного участка	иные предельные параметры разрешенного строительства, реконструкции объектов капитального строительства
I.	Основные виды разрешенного использования							
1.	1.2	Выращивание зерновых и иных сельскохозяйственных культур	Осуществление хозяйственной деятельности на сельскохозяйственных угодьях, связанной с	Не подлежат установлению	Не подлежат установлению	Не подлежат установлению	Не подлежат установлению	Не подлежат установлению

			производством зерновых, бобовых, кормовых, технических, масличных, эфиромасличных и иных сельскохозяйственных культур					
2.	1.3	Овощеводство	Осуществление хозяйственной деятельности на сельскохозяйственных угодьях, связанной с производством картофеля, листовых, плодовых, луковичных и бахчевых сельскохозяйственных культур, в том числе с использованием теплиц	Не подлежат установлению	Не подлежат установлению	Не подлежат установлению	Не подлежат установлению	Не подлежат установлению
3.	1.19	Сенокошение	Кошение трав, сбор и заготовка сена	Не подлежат установлению	Не подлежат установлению	Не подлежат установлению	Не подлежат установлению	Не подлежат установлению
4.	1.20	Выпас сельскохозяйственных животных	Выпас сельскохозяйственных животных	Не подлежат установлению	Не подлежат установлению	Не подлежат установлению	Не подлежат установлению	Не подлежат установлению
5.	13.1	Ведение огородничества	Осуществление отдыха и (или) выращивания гражданами для собственных нужд сельскохозяйственных культур; размещение хозяйственных построек, не являющихся объектами	Минимальный размер земельного участка – 400 кв. м; Максимальный размер земельного участка – 800 кв.	Не подлежат установлению	Не подлежат установлению	Не подлежат установлению	Не подлежат установлению

			недвижимости, предназначенных для хранения инвентаря и урожая сельскохозяйственных культур	м				
II.	Условно разрешенные виды использования							
1.	2.2	Для ведения личного подсобного хозяйства (приусадебный земельный участок)	Размещение жилого дома, указанного в описании вида разрешенного использования с кодом 2.1; производство сельскохозяйственной продукции; размещение гаража и иных вспомогательных сооружений; содержание сельскохозяйственных животных	Минимальный размер земельного участка – 1200 кв. м; Максимальный размер земельного участка – 5000 кв. м	Минимальные отступы от границ земельного участка в целях определения места допустимого размещения объекта – 3 м	Предельное количество этажей – 3	Максимальный процент застройки – 60 %	Минимальный отступ от красной линии улиц – 5 м
2.	3.1.1	Предоставление коммунальных услуг	Размещение зданий и сооружений, обеспечивающих поставку воды, тепла, электричества, газа, отвод канализационных стоков, очистку и уборку объектов недвижимости (котельных, водозаборов, очистных сооружений, насосных	Не подлежат установлению	Минимальные отступы от границ земельного участка в целях определения места допустимого размещения объекта – 1 м	Предельное количество этажей – 2	Максимальный процент застройки – 90 %	Не подлежат установлению

			станций, водопроводов, линий электропередач, трансформаторных подстанций, газопроводов, линий связи, телефонных станций, канализаций, стоянок, гаражей и мастерских для обслуживания уборочной и аварийной техники, сооружений, необходимых для сбора и плавки снега)					
3.	6.8	Связь	Размещение объектов связи, радиовещания, телевидения, включая воздушные радиорелейные, надземные и подземные кабельные линии связи, линии радиофикации, антенные поля, усилительные пункты на кабельных линиях связи, инфраструктуру спутниковой связи и телерадиовещания, за исключением объектов связи, размещение которых предусмотрено содержанием видов разрешенного использования с кодами	Не подлежат установлению	Минимальные отступы от границ земельного участка в целях определения места допустимого размещения объекта – 1 м	Не подлежат установлению	Максимальный процент застройки – 70 %	Предельная высота опор – 15 м

			3.1.1, 3.2.3					
4.	11.1	Общее пользование водными объектами	Использование земельных участков, примыкающих к водным объектам способами, необходимыми для осуществления общего водопользования (водопользования, осуществляемого гражданами для личных нужд, а также забор (изъятие) водных ресурсов для целей питьевого и хозяйственно-бытового водоснабжения, купание, использование маломерных судов, водных мотоциклов и других технических средств, предназначенных для отдыха на водных объектах, водопой, если соответствующие запреты не установлены законодательством)	Не подлежат установлению	Не подлежат установлению	Не подлежат установлению	Не подлежат установлению	Не подлежат установлению
5.	11.2	Специальное пользование водными объектами	Использование земельных участков, примыкающих к водным объектам способами,	Не подлежат установлению	Не подлежат установлению	Не подлежат установлению	Не подлежат установлению	Не подлежат установлению

			необходимыми для специального водопользования (забор водных ресурсов из поверхностных водных объектов, сброс сточных вод и (или) дренажных вод, проведение дноуглубительных, взрывных, буровых и других работ, связанных с изменением дна и берегов водных объектов)					
6.	13.2	Ведение садоводства	Осуществление отдыха и (или) выращивания гражданами для собственных нужд сельскохозяйственных культур; размещение для собственных нужд садового дома, жилого дома, указанного в описании вида разрешенного использования с кодом 2.1, хозяйственных построек и гаражей для собственных нужд	Минимальный размер земельного участка – 400 кв. м; Максимальный размер земельного участка – 800 кв. м	Не подлежат установлению	Не подлежат установлению	Максимальный процент застройки в границах земельного участка – 60 %	Не подлежат установлению
III.	Вспомогательные виды разрешенного использования							
1.	Вспомогательные виды разрешенного использования не установлены							

Примечание - * Ограничения использования земельных участков и объектов капитального строительства, находящихся в границах зон с особыми условиями использования территории определяются в соответствии с подразделом 12 настоящего раздела Правил.

7. Градостроительные регламенты производственной зоны сельскохозяйственных предприятий в границах населенных пунктов (СХ-2.1).

Виды разрешенного использования земельных участков и объектов капитального строительства, предельные (минимальные и (или) максимальные) размеры земельных участков и предельные параметры разрешенного строительства, реконструкции объектов капитального строительства производственной зоны сельскохозяйственных предприятий в границах населенных пунктов (СХ-2.1) представлены в таблице 8.

Виды разрешенного использования земельных участков и объектов капитального строительства, предельные (минимальные и (или) максимальные) размеры земельных участков и предельные параметры разрешенного строительства, реконструкции объектов капитального строительства производственной зоны сельскохозяйственных предприятий в границах населенных пунктов (СХ-2.1)*

Таблица 8

№ п/п	Виды разрешенного использования земельного участка			Предельные (минимальные и (или) максимальные) размеры земельных участков и предельные параметры разрешенного строительства, реконструкции объектов капитального строительства				
	код	наименование	описание видов разрешенного использования земельных участков и объектов капитального строительства	предельные (минимальные и (или) максимальные) размеры земельных участков, в том числе их площадь	минимальные отступы от границ земельных участков в целях определения мест допустимого размещения зданий, строений, сооружений, за пределами которых запрещено строительство зданий, строений, сооружений	предельное количество этажей зданий, строений, сооружений	максимальный процент застройки в границах земельного участка, определяемый как отношение суммарной площади земельного участка, которая может быть застроена, ко всей площади земельного участка	иные предельные параметры разрешенного строительства, реконструкции объектов капитального строительства
I.	Основные виды разрешенного использования							
1.	1.14	Научное обеспечение сельского хозяйства	Осуществление научной и селекционной работы, ведения сельского хозяйства для получения ценных с научной точки зрения	Не подлежат установлению	Не подлежат установлению	Не подлежат установлению	Не подлежат установлению	Не подлежат установлению

			образцов растительного и животного мира; размещение коллекций генетических ресурсов растений					
2.	1.15	Хранение и переработка сельскохозяйственной продукции	Размещение зданий, сооружений, используемых для производства, хранения, первичной и глубокой переработки сельскохозяйственной продукции	Не подлежат установлению	Минимальные отступы от границ земельного участка в целях определения места допустимого размещения объекта – 3 м	Не подлежат установлению	Максимальный процент застройки – 50 %	Не подлежат установлению
3.	1.18	Обеспечение сельскохозяйственного производства	Размещение машинно-транспортных и ремонтных станций, ангаров и гаражей для сельскохозяйственной техники, амбаров, водонапорных башен, трансформаторных станций и иного технического оборудования, используемого для ведения сельского хозяйства	Не подлежат установлению	Минимальные отступы от границ земельного участка в целях определения места допустимого размещения объекта – 3 м	Не подлежат установлению	Максимальный процент застройки – 50 %	Не подлежат установлению
4.	1.19	Сенокошение	Кошение трав, сбор и заготовка сена	Не подлежат установлению	Не подлежат установлению	Не подлежат установлению	Не подлежат установлению	Не подлежат установлению
5.	1.20	Выпас сельскохозяйственных животных	Выпас сельскохозяйственных животных	Не подлежат установлению	Не подлежат установлению	Не подлежат установлению	Не подлежат установлению	Не подлежат установлению
II.	Условно разрешенные виды использования							
1.	3.1.1	Предоставление коммунальн	Размещение зданий и сооружений, обеспечивающих поставку воды, тепла, электричества, газа, отвод	Не подлежат установлению	Минимальные отступы от границ	Предельное количество этажей – 2	Максимальный процент застройки –	Не подлежат установлению

		ых услуг	канализационных стоков, очистку и уборку объектов недвижимости (котельных, водозаборов, очистных сооружений, насосных станций, водопроводов, линий электропередач, трансформаторных подстанций, газопроводов, линий связи, телефонных станций, канализаций, стоянок, гаражей и мастерских для обслуживания уборочной и аварийной техники, сооружений, необходимых для сбора и плавки снега)		земельного участка в целях определения места допустимого размещения объекта – 1 м		90 %	
2.	4.9.1.4	Ремонт автомобилей	Размещение мастерских, предназначенных для ремонта и обслуживания автомобилей, и прочих объектов дорожного сервиса, а также размещение магазинов сопутствующей торговли	Не подлежат установлению	Минимальные отступы от границ земельного участка в целях определения места допустимого размещения объекта – 1 м	Предельное количество этажей – 3	Не подлежат установлению	Не подлежат установлению
3.	6.6	Строительная промышленность	Размещение объектов капитального строительства, предназначенных для производства: строительных материалов (кирпичей, пиломатериалов, цемента, крепежных материалов), бытового и строительного газового и сантехнического оборудования, лифтов и подъемников, столярной продукции, сборных домов или их частей и тому подобной продукции	Не подлежат установлению	Не подлежат установлению	Не подлежат установлению	Максимальный процент застройки – 60 %	Не подлежат установлению

4.	6.8	Связь	Размещение объектов связи, радиовещания, телевидения, включая воздушные радиорелейные, надземные и подземные кабельные линии связи, линии радиофикации, антенные поля, усилительные пункты на кабельных линиях связи, инфраструктуру спутниковой связи и телерадиовещания, за исключением объектов связи, размещение которых предусмотрено содержанием видов разрешенного использования с кодами 3.1.1, 3.2.3	Не подлежат установлению	Минимальные отступы от границ земельного участка в целях определения места допустимого размещения объекта – 1 м	Не подлежат установлению	Максимальный процент застройки – 70 %	Предельная высота опор – 15 м
III.	Вспомогательные виды разрешенного использования							
1.	Вспомогательные виды разрешенного использования не установлены							

Примечание - * Ограничения использования земельных участков и объектов капитального строительства, находящихся в границах зон с особыми условиями использования территории определяются в соответствии с подразделом 12 настоящего раздела Правил.

8. Градостроительные регламенты производственной зоны сельскохозяйственных предприятий за границами населенных пунктов (СХ-2.2).

Виды разрешенного использования земельных участков и объектов капитального строительства, предельные (минимальные и (или) максимальные) размеры земельных участков и предельные параметры разрешенного строительства, реконструкции объектов капитального строительства производственной зоны сельскохозяйственных предприятий за границами населенных пунктов (СХ-2.2) представлены в таблице 9.

Виды разрешенного использования земельных участков и объектов капитального строительства, предельные (минимальные и (или) максимальные) размеры земельных участков и предельные параметры разрешенного строительства, реконструкции объектов капитального строительства производственной зоны сельскохозяйственных предприятий за границами населенных пунктов (СХ-2.2)*

Таблица 9

№ п/п	Виды разрешенного использования земельного участка			Предельные (минимальные и (или) максимальные) размеры земельных участков и предельные параметры разрешенного строительства, реконструкции объектов капитального строительства				
	код	наименование	описание видов разрешенного использования земельных участков и объектов капитального строительства	предельные (минимальные и (или) максимальные) размеры земельных участков, в том числе их площадь	минимальные отступы от границ земельных участков в целях определения мест допустимого размещения зданий, строений, сооружений, за пределами которых запрещено строительство зданий, строений, сооружений	предельное количество этажей зданий, строений, сооружений	максимальный процент застройки в границах земельного участка, определяемый как отношение суммарной площади земельного участка, которая может быть застроена, ко всей площади земельного участка	иные предельные параметры разрешенного строительства, реконструкции объектов капитального строительства
I.	Основные виды разрешенного использования							
1.	1.8	Скотоводство	Осуществление хозяйственной деятельности, в том числе на сельскохозяйственных угодьях, связанной с разведением	Не подлежат установлению	Минимальные отступы от границ земельного	Не подлежат установлению	Максимальный процент застройки – 50 %	Не подлежат установлению

			сельскохозяйственных животных (крупного рогатого скота, овец, коз, лошадей, верблюдов, оленей); сенокошение, выпас сельскохозяйственных животных, производство кормов, размещение зданий, сооружений, используемых для содержания и разведения сельскохозяйственных животных; разведение племенных животных, производство и использование племенной продукции (материала)		участка в целях определения места допустимого размещения объекта – 1 м			
2.	1.10	Птицеводство	Осуществление хозяйственной деятельности, связанной с разведением домашних пород птиц, в том числе водоплавающих; размещение зданий, сооружений, используемых для содержания и разведения животных, производства, хранения и первичной переработки продукции птицеводства; разведение племенных животных, производство и использование племенной продукции (материала)	Не подлежат установлению	Минимальные отступы от границ земельного участка в целях определения места допустимого размещения объекта – 1 м	Не подлежат установлению	Максимальный процент застройки – 50 %	Не подлежат установлению
3.	1.11	Свиноводство	Осуществление хозяйственной деятельности, связанной с разведением свиней; размещение зданий, сооружений, используемых для содержания и разведения животных, производства, хранения и первичной переработки продукции; разведение племенных животных,	Не подлежат установлению	Минимальные отступы от границ земельного участка в целях определения места допустимого размещения	Не подлежат установлению	Максимальный процент застройки – 50 %	Не подлежат установлению

			производство и использование племенной продукции (материала)		объекта – 1 м			
4.	1.14	Научное обеспечение сельского хозяйства	Осуществление научной и селекционной работы, ведения сельского хозяйства для получения ценных с научной точки зрения образцов растительного и животного мира; размещение коллекций генетических ресурсов растений	Не подлежат установлению	Не подлежат установлению	Не подлежат установлению	Не подлежат установлению	Не подлежат установлению
5.	1.15	Хранение и переработка сельскохозяйственной продукции	Размещение зданий, сооружений, используемых для производства, хранения, первичной и глубокой переработки сельскохозяйственной продукции	Не подлежат установлению	Минимальные отступы от границ земельного участка в целях определения места допустимого размещения объекта – 3 м	Не подлежат установлению	Максимальный процент застройки – 50 %	Не подлежат установлению
6.	1.18	Обеспечение сельскохозяйственного производства	Размещение машинно-транспортных и ремонтных станций, ангаров и гаражей для сельскохозяйственной техники, амбаров, водонапорных башен, трансформаторных станций и иного технического оборудования, используемого для ведения сельского хозяйства	Не подлежат установлению	Минимальные отступы от границ земельного участка в целях определения места допустимого размещения объекта – 3 м	Не подлежат установлению	Максимальный процент застройки – 50 %	Не подлежат установлению
7.	1.19	Сенокошение	Кошение трав, сбор и заготовка сена	Не подлежат установлению	Не подлежат установлению	Не подлежат установлению	Не подлежат установлению	Не подлежат установлению
8.	1.20	Выпас	Выпас сельскохозяйственных	Не подлежат	Не подлежат	Не подлежат	Не подлежат	Не подлежат

		сельскохозяйственных животных	животных	установлению	установлению	установлению	установлению	установлению
II.	Условно разрешенные виды использования							
1.	3.1.1	Предоставление коммунальных услуг	Размещение зданий и сооружений, обеспечивающих поставку воды, тепла, электричества, газа, отвод канализационных стоков, очистку и уборку объектов недвижимости (котельных, водозаборов, очистных сооружений, насосных станций, водопроводов, линий электропередач, трансформаторных подстанций, газопроводов, линий связи, телефонных станций, канализаций, стоянок, гаражей и мастерских для обслуживания уборочной и аварийной техники, сооружений, необходимых для сбора и плавки снега)	Не подлежат установлению	Минимальные отступы от границ земельного участка в целях определения места допустимого размещения объекта – 1 м	Предельное количество этажей – 2	Максимальный процент застройки – 90 %	Не подлежат установлению
2.	6.8	Связь	Размещение объектов связи, радиовещания, телевидения, включая воздушные радиорелейные, надземные и подземные кабельные линии связи, линии радиофикации, антенные поля, усилительные пункты на кабельных линиях связи, инфраструктуру спутниковой связи и телерадиовещания, за исключением объектов связи, размещение которых предусмотрено содержанием видов	Не подлежат установлению	Минимальные отступы от границ земельного участка в целях определения места допустимого размещения объекта – 1 м	Не подлежат установлению	Максимальный процент застройки – 70 %	Предельная высота опор – 15 м

			разрешенного использования с кодами 3.1.1, 3.2.3					
III.	Вспомогательные виды разрешенного использования							
1.	Вспомогательные виды разрешенного использования не установлены							

Примечание - * Ограничения использования земельных участков и объектов капитального строительства, находящихся в границах зон с особыми условиями использования территории определяются в соответствии с подразделом 12 настоящего раздела Правил.

9. Градостроительные регламенты зоны озелененных территорий общего пользования (Р-1).

Виды разрешенного использования земельных участков и объектов капитального строительства, предельные (минимальные и (или) максимальные) размеры земельных участков и предельные параметры разрешенного строительства, реконструкции объектов капитального строительства зоны озелененных территорий общего пользования (Р-1) представлены в таблице 10.

Виды разрешенного использования земельных участков и объектов капитального строительства, предельные (минимальные и (или) максимальные) размеры земельных участков и предельные параметры разрешенного строительства, реконструкции объектов капитального строительства зоны озелененных территорий общего пользования (Р-1)*

Таблица 10

№ п/п	Виды разрешенного использования земельного участка			Предельные (минимальные и (или) максимальные) размеры земельных участков и предельные параметры разрешенного строительства, реконструкции объектов капитального строительства				
	код	наименование	описание видов разрешенного использования земельных участков и объектов капитального строительства	предельные (минимальные и (или) максимальные) размеры земельных участков, в том числе их площадь	минимальные отступы от границ земельных участков в целях определения мест допустимого размещения зданий, строений, сооружений, за пределами которых запрещено строительство зданий, строений, сооружений	предельное количество этажей зданий, строений, сооружений	максимальный процент застройки в границах земельного участка, определяемый как отношение суммарной площади земельного участка, которая может быть застроена, ко всей площади земельного участка	иные предельные параметры разрешенного строительства, реконструкции объектов капитального строительства
I.	Основные виды разрешенного использования							
1.	3.6.2	Парки культуры и отдыха	Размещение парков культуры и отдыха	Не подлежат установлению	Не подлежат установлению	Не подлежат установлению	Не подлежат установлению	Не подлежат установлению
2.	5.1.3	Площадки для занятий спортом	Размещение площадок для занятия спортом и физкультурой на	Не подлежат установлению	Не подлежат установлению	Не подлежат установлению	Не подлежат установлению	Не подлежат установлению

			открытом воздухе (физкультурные площадки, беговые дорожки, поля для спортивной игры)					
3.	5.1.4	Оборудованные площадки для занятий спортом	Размещение сооружений для занятия спортом и физкультурой на открытом воздухе (теннисные корты, автодромы, мотодромы, трамплины, спортивные стрельбища)	Не подлежат установлению	Не подлежат установлению	Не подлежат установлению	Не подлежат установлению	Не подлежат установлению
4.	9.1	Охрана природных территорий	Сохранение отдельных естественных качеств окружающей природной среды путем ограничения хозяйственной деятельности в данной зоне, в частности: создание и уход за запретными полосами, создание и уход за защитными лесами, в том числе городскими лесами, лесами в лесопарках, и иная хозяйственная деятельность, разрешенная в защитных лесах, соблюдение режима использования природных ресурсов в	Не подлежат установлению	Не подлежат установлению	Не подлежат установлению	Не подлежат установлению	Не подлежат установлению

			заказниках, сохранение свойств земель, являющихся особо ценными					
5.	9.3	Историко-культурная деятельность	Сохранение и изучение объектов культурного наследия народов Российской Федерации (памятников истории и культуры), в том числе: объектов археологического наследия, достопримечательных мест, мест бытования исторических промыслов, производств и ремесел, исторических поселений, недействующих военных и гражданских захоронений, объектов культурного наследия, хозяйственная деятельность, являющаяся историческим промыслом или ремеслом, а также хозяйственная деятельность, обеспечивающая познавательный туризм	Не подлежат установлению	Не подлежат установлению	Не подлежат установлению	Не подлежат установлению	Не подлежат установлению
II.	Условно разрешенные виды использования							

1.	3.1.1	Предоставление коммунальных услуг	Размещение зданий и сооружений, обеспечивающих поставку воды, тепла, электричества, газа, отвод канализационных стоков, очистку и уборку объектов недвижимости (котельных, водозаборов, очистных сооружений, насосных станций, водопроводов, линий электропередач, трансформаторных подстанций, газопроводов, линий связи, телефонных станций, канализаций, стоянок, гаражей и мастерских для обслуживания уборочной и аварийной техники, сооружений, необходимых для сбора и плавки снега)	Не подлежат установлению	Минимальные отступы от границ земельного участка в целях определения места допустимого размещения объекта – 1 м	Предельное количество этажей – 2	Максимальный процент застройки – 90 %	Не подлежат установлению
2.	6.8	Связь	Размещение объектов связи, радиовещания, телевидения, включая воздушные радиорелейные, надземные и подземные кабельные линии связи, линии радиофикации, антенные поля,	Не подлежат установлению	Минимальные отступы от границ земельного участка в целях определения места допустимого размещения	Не подлежат установлению	Максимальный процент застройки – 70 %	Предельная высота опор – 15 м

			усилительные пункты на кабельных линиях связи, инфраструктуру спутниковой связи и телерадиовещания, за исключением объектов связи, размещение которых предусмотрено содержанием видов разрешенного использования с кодами 3.1.1, 3.2.3		объекта – 1 м			
3.	12.0.2	Благоустройство территории	Размещение декоративных, технических, планировочных, конструктивных устройств, элементов озеленения, различных видов оборудования и оформления, малых архитектурных форм, некапитальных нестационарных строений и сооружений, информационных щитов и указателей, применяемых как составные части благоустройства территории, общественных туалетов	Не подлежат установлению	Не подлежат установлению	Не подлежат установлению	Не подлежат установлению	Не подлежат установлению
III.	Вспомогательные виды разрешенного использования							
1.	Вспомогательные виды разрешенного использования не установлены							

Примечание - * Ограничения использования земельных участков и объектов капитального строительства, находящихся в границах зон с особыми условиями использования территории определяются в соответствии с подразделом 12 настоящего раздела Правил.

10. Градостроительные регламенты зоны рекреационного назначения (Р-2).

Виды разрешенного использования земельных участков и объектов капитального строительства, предельные (минимальные и (или) максимальные) размеры земельных участков и предельные параметры разрешенного строительства, реконструкции объектов капитального строительства зоны рекреационного назначения (Р-2) представлены в таблице 11.

Виды разрешенного использования земельных участков и объектов капитального строительства, предельные (минимальные и (или) максимальные) размеры земельных участков и предельные параметры разрешенного строительства, реконструкции объектов капитального строительства зоны рекреационного назначения (Р-2)*

Таблица 11

№ п/п	Виды разрешенного использования земельного участка			Предельные (минимальные и (или) максимальные) размеры земельных участков и предельные параметры разрешенного строительства, реконструкции объектов капитального строительства				
	код	наименование	описание видов разрешенного использования земельных участков и объектов капитального строительства	предельные (минимальные и (или) максимальные) размеры земельных участков, в том числе их площадь	минимальные отступы от границ земельных участков в целях определения мест допустимого размещения зданий, строений, сооружений, за пределами которых запрещено строительство зданий, строений, сооружений	предельное количество этажей зданий, строений, сооружений	максимальный процент застройки в границах земельного участка, определяемый как отношение суммарной площади земельного участка, которая может быть застроена, ко всей площади земельного участка	иные предельные параметры разрешенного строительства, реконструкции объектов капитального строительства
I.	Основные виды разрешенного использования							
1.	5.2	Природно-познавательный туризм	Размещение баз и палаточных лагерей для проведения походов и экскурсий по ознакомлению с природой, пеших и конных прогулок, устройство троп и дорожек, размещение щитов с	Не подлежат установлению	Не подлежат установлению	Не подлежат установлению	Не подлежат установлению	Не подлежат установлению

			познавательными сведениями об окружающей природной среде; осуществление необходимых природоохранных и природовосстановительных мероприятий					
2.	9.1	Охрана природных территорий	Сохранение отдельных естественных качеств окружающей природной среды путем ограничения хозяйственной деятельности в данной зоне, в частности: создание и уход за запретными полосами, создание и уход за защитными лесами, в том числе городскими лесами, лесами в лесопарках, и иная хозяйственная деятельность, разрешенная в защитных лесах, соблюдение режима использования природных ресурсов в заказниках, сохранение свойств земель, являющихся особо ценными	Не подлежат установлению	Не подлежат установлению	Не подлежат установлению	Не подлежат установлению	Не подлежат установлению
3.	11.0	Водные объекты	Ледники, снежники, ручьи, реки, озера, болота, территориальные моря и другие поверхностные водные объекты	Не подлежат установлению	Не подлежат установлению	Не подлежат установлению	Не подлежат установлению	Не подлежат установлению
II.	Условно разрешенные виды использования							
1.	3.1.1	Предоставление коммунальных услуг	Размещение зданий и сооружений, обеспечивающих поставку воды, тепла, электричества, газа, отвод канализационных стоков, очистку и уборку объектов недвижимости (котельных, водозаборов, очистных сооружений, насосных станций, водопроводов, линий электропередач, трансформаторных подстанций,	Не подлежат установлению	Минимальные отступы от границ земельного участка в целях определения места допустимого размещения	Предельное количество этажей – 2	Максимальный процент застройки – 90 %	Не подлежат установлению

			газопроводов, линий связи, телефонных станций, канализаций, стоянок, гаражей и мастерских для обслуживания уборочной и аварийной техники, сооружений, необходимых для сбора и плавки снега)		объекта – 1 м			
2.	6.8	Связь	Размещение объектов связи, радиовещания, телевидения, включая воздушные радиорелейные, надземные и подземные кабельные линии связи, линии радиофикации, антенные поля, усилительные пункты на кабельных линиях связи, инфраструктуру спутниковой связи и телерадиовещания, за исключением объектов связи, размещение которых предусмотрено содержанием видов разрешенного использования с кодами 3.1.1, 3.2.3	Не подлежат установлению	Минимальные отступы от границ земельного участка в целях определения места допустимого размещения объекта – 1 м	Не подлежат установлению	Максимальный процент застройки – 70 %	Предельная высота опор – 15 м
III.	Вспомогательные виды разрешенного использования							
1.	Вспомогательные виды разрешенного использования не установлены							

Примечание - * Ограничения использования земельных участков и объектов капитального строительства, находящихся в границах зон с особыми условиями использования территории определяются в соответствии с подразделом 12 настоящего раздела Правил.

11. Градостроительные регламенты зоны кладбищ (СП-1).

Виды разрешенного использования земельных участков и объектов капитального строительства, предельные (минимальные и (или) максимальные) размеры земельных участков и предельные параметры разрешенного строительства, реконструкции объектов капитального строительства зоны кладбищ (СП-1) представлены в таблице 12.

Виды разрешенного использования земельных участков и объектов капитального строительства, предельные (минимальные и (или) максимальные) размеры земельных участков и предельные параметры разрешенного строительства, реконструкции объектов капитального строительства зоны кладбищ (СП-1)*

Таблица 12

№ п/п	Виды разрешенного использования земельного участка			Предельные (минимальные и (или) максимальные) размеры земельных участков и предельные параметры разрешенного строительства, реконструкции объектов капитального строительства				
	код	наименование	описание видов разрешенного использования земельных участков и объектов капитального строительства	предельные (минимальные и (или) максимальные) размеры земельных участков, в том числе их площадь	минимальные отступы от границ земельных участков в целях определения мест допустимого размещения зданий, строений, сооружений, за пределами которых запрещено строительство зданий, строений, сооружений	предельное количество этажей зданий, строений, сооружений	максимальный процент застройки в границах земельного участка, определяемый как отношение суммарной площади земельного участка, которая может быть застроена, ко всей площади земельного участка	иные предельные параметры разрешенного строительства, реконструкции объектов капитального строительства
I.	Основные виды разрешенного использования							
1.	12.1	Ритуальная деятельность	Размещение кладбищ, крематориев и мест захоронения; размещение соответствующих культовых сооружений;	Не подлежат установлению	Минимальные отступы от границ земельного участка в	Не подлежат установлению	Не подлежат установлению	Не подлежат установлению

			осуществление деятельности по производству продукции ритуально-обрядового назначения		целях определения места допустимого размещения объекта – 1 м			
2.	3.7.1	Осуществление религиозных обрядов	Размещение зданий и сооружений, предназначенных для совершения религиозных обрядов и церемоний (в том числе церкви, соборы, храмы, часовни, мечети, молельные дома, синагоги)	Не подлежат установлению	Минимальные отступы от границ земельного участка в целях определения места допустимого размещения объекта – 5 м	Не подлежат установлению	Максимальный процент застройки – 50 %	Не подлежат установлению
II.	Условно разрешенные виды использования							
1.	3.1.1	Предоставление коммунальных услуг	Размещение зданий и сооружений, обеспечивающих поставку воды, тепла, электричества, газа, отвод канализационных стоков, очистку и уборку объектов недвижимости (котельных, водозаборов, очистных сооружений, насосных станций, водопроводов, линий электропередач, трансформаторных подстанций, газопроводов, линий связи, телефонных станций, канализаций, стоянок, гаражей	Не подлежат установлению	Минимальные отступы от границ земельного участка в целях определения места допустимого размещения объекта – 1 м	Предельное количество этажей – 2	Максимальный процент застройки – 90 %	Не подлежат установлению

			и мастерских для обслуживания уборочной и аварийной техники, сооружений, необходимых для сбора и плавки снега)					
2.	6.8	Связь	Размещение объектов связи, радиовещания, телевидения, включая воздушные радиорелейные, надземные и подземные кабельные линии связи, линии радиофикации, антенные поля, усилительные пункты на кабельных линиях связи, инфраструктуру спутниковой связи и телерадиовещания, за исключением объектов связи, размещение которых предусмотрено содержанием видов разрешенного использования с кодами 3.1.1, 3.2.3	Не подлежат установлению	Минимальные отступы от границ земельного участка в целях определения места допустимого размещения объекта – 1 м	Не подлежат установлению	Максимальный процент застройки – 70 %	Предельная высота опор – 15 м
III.	Вспомогательные виды разрешенного использования							
1.	Вспомогательные виды разрешенного использования не установлены							

Примечание - * Ограничения использования земельных участков и объектов капитального строительства, находящихся в границах зон с особыми условиями использования территории определяются в соответствии с подразделом 12 настоящего раздела Правил.

12.Ограничения использования земельных участков и объектов капитального строительства, устанавливаемые в соответствии с законодательством Российской Федерации.

12.1. Ограничения использования земельных участков и объектов капитального строительства, устанавливаемые в соответствии с законодательством Российской Федерации.

12.1.1. На Карте границ зон с особыми условиями использования территорий отображены следующие виды зон с особыми условиями использования территорий по природно-экологическим и санитарно-гигиеническим требованиям:

1) водоохранная зона;

2) прибрежная защитная полоса;

3) охранная зона объектов электроэнергетики (объектов электросетевого хозяйства и объектов по производству электрической энергии);

4) охранная зона линий и сооружений связи;

5) охранная зона трубопроводов (газопроводов, нефтепроводов и нефтепродуктопроводов, аммиакопроводов);

6) охранная зона пунктов государственной геодезической сети, государственной нивелирной сети и государственной гравиметрической сети.

12.1.2. Границы зон с особыми условиями использования территорий, указанных в пункте 12.1.1 настоящего раздела Правил, отображаются в соответствии с данными Единого государственного реестра недвижимости, а при отсутствии таковых — в соответствии с нормативными актами об установлении границ таких зон.

12.1.3. В случае, если земельный участок расположен в границах зон с особыми условиями использования территорий, в том числе в границах зон охраны объектов культурного наследия, правовой режим использования и застройки земельного участка определяется совокупностью видов разрешенного использования земельных участков и объектов капитального строительства, установленных настоящими Правилами, и ограничений, указанных в том числе в пунктах 12.2.-12.8 настоящего раздела Правил.

12.1.4. Карта границ зон с особыми условиями использования территорий также включает в себя планировочные ограничения в виде береговой полосы.

12.2. Ограничения использования земельных участков и объектов капитального строительства, устанавливаемые в водоохранных зонах и прибрежных защитных полосах.

12.2.1. Водоохранные зоны, прибрежные защитные полосы и ограничения, накладываемые данными зонами, устанавливаются в соответствии со статьей 65 Водного кодекса Российской Федерации. В границах водоохранных зон устанавливаются прибрежные защитные полосы, на территориях которых вводятся дополнительные ограничения хозяйственной и иной деятельности.

12.2.2. В соответствии с Водным кодексом Российской Федерации в водоохранных зонах запрещается:

1) использование сточных вод в целях повышения почвенного плодородия;

2) размещение кладбищ, скотомогильников, объектов размещения отходов производства и потребления, химических, взрывчатых, токсичных, отравляющих и ядовитых веществ, пунктов захоронения радиоактивных отходов, а также загрязнение территории загрязняющими веществами, предельно допустимые концентрации, которых в водах водных объектов рыбохозяйственного назначения не установлены;

3) осуществление авиационных мер по борьбе с вредными организмами;

4) движение и стоянка транспортных средств (кроме специальных транспортных средств), за исключением их движения по дорогам и стоянки на дорогах и в специально оборудованных местах, имеющих твердое покрытие;

5) строительство и реконструкция автозаправочных станций, складов горюче-смазочных материалов (за исключением случаев, если автозаправочные станции, склады горюче-смазочных материалов размещены на территориях портов, инфраструктуры внутренних водных путей, в том числе баз (сооружений) для стоянки маломерных судов, объектов органов федеральной службы безопасности), станций технического обслуживания, используемых для технического осмотра и ремонта транспортных средств, осуществление мойки транспортных средств;

6) хранение пестицидов и агрохимикатов (за исключением хранения агрохимикатов в специализированных хранилищах на территориях морских портов за пределами границ прибрежных защитных полос), применение пестицидов и агрохимикатов;

7) сброс сточных, в том числе дренажных, вод;

8) разведка и добыча общераспространенных полезных ископаемых (за исключением случаев, если разведка и добыча общераспространенных полезных ископаемых осуществляются пользователями недр, осуществляющими разведку и добычу иных видов полезных ископаемых, в границах предоставленных им в соответствии с законодательством Российской Федерации о недрах горных отводов и (или) геологических отводов на основании утвержденного технического проекта в соответствии со статьей 19.1 Закона Российской Федерации от 21.02.1992 № 2395-1 «О недрах»).

12.2.3. В границах прибрежных защитных полос, наряду с установленными для водоохранной зоны ограничениями, запрещается:

1) распашка земель;
2) размещение отвалов размываемых грунтов;
3) выпас сельскохозяйственных животных и организация для них летних лагерей, ванн.

12.2.4. В границах водоохранных зон допускаются проектирование, строительство, реконструкция, ввод в эксплуатацию, эксплуатация хозяйственных и иных объектов при условии оборудования таких объектов сооружениями, обеспечивающими охрану водных объектов от загрязнения, засорения, заиления и истощения вод в соответствии с водным законодательством и законодательством в области охраны окружающей среды.

12.2.5. Выбор типа сооружения, обеспечивающего охрану водного объекта от загрязнения, засорения, заиления и истощения вод, осуществляется с учетом

необходимости соблюдения установленных в соответствии с законодательством в области охраны окружающей среды нормативов допустимых сбросов загрязняющих веществ, иных веществ и микроорганизмов.

12.2.6. Под сооружениями, обеспечивающими охрану водных объектов от загрязнения, засорения, заиления и истощения вод, понимаются:

1) централизованные системы водоотведения (канализации), централизованные ливневые системы водоотведения;

2) сооружения и системы для отведения (сброса) сточных вод в централизованные системы водоотведения (в том числе дождевых, талых, инфильтрационных, поливомоечных и дренажных вод), если они предназначены для приема таких вод;

3) локальные очистные сооружения для очистки сточных вод (в том числе дождевых, талых, инфильтрационных, поливомоечных и дренажных вод), обеспечивающие их очистку, исходя из нормативов, установленных в соответствии с требованиями законодательства в области охраны окружающей среды;

4) сооружения для сбора отходов производства и потребления, а также сооружения и системы для отведения (сброса) сточных вод (в том числе дождевых, талых, инфильтрационных, поливомоечных и дренажных вод) в приемники, изготовленные из водонепроницаемых материалов;

5) сооружения, обеспечивающие защиту водных объектов и прилегающих к ним территорий от разливов нефти и нефтепродуктов, и иного негативного воздействия на окружающую среду.

12.2.7. В отношении территорий ведения гражданами садоводства или огородничества для собственных нужд, размещенных в границах водоохранных зон и не оборудованных сооружениями для очистки сточных вод, до момента их оборудования такими сооружениями и (или) подключения к системам, указанным в пункте 1 части 16 статьи 65 Водного кодекса Российской Федерации, допускается применение приемников, изготовленных из водонепроницаемых материалов, предотвращающих поступление загрязняющих веществ, иных веществ и микроорганизмов в окружающую среду.

12.2.8. В соответствии со статьей 6 Водного кодекса Российской Федерации от 03.06.2006 № 74-ФЗ полоса земли вдоль береговой линии (границы водного объекта) водного объекта общего пользования (береговая полоса) предназначается для общего пользования. Каждый гражданин вправе пользоваться (без использования механических транспортных средств) береговой полосой водных объектов общего пользования для передвижения и пребывания около них, в том числе для осуществления любительского рыболовства и причаливания плавучих средств.

12.2.9. Запрещается приватизация земельных участков в пределах береговой полосы, установленной в соответствии с Водным кодексом Российской Федерации.

12.3. Ограничения использования земельных участков и объектов капитального строительства, устанавливаемые в охранных зонах объектов электроэнергетики (объектов электросетевого хозяйства и объектов по производству электрической энергии).

12.3.1. Охранные зоны для объектов электросетевого хозяйства и особые условия использования земельных участков, расположенных в данных зонах, устанавливаются согласно постановлению Правительства Российской Федерации от 24.02.2009 № 160 «О порядке установления охранных зон объектов электросетевого хозяйства и особых условий использования земельных участков, расположенных в границах таких зон».

12.3.2. В охранных зонах запрещается осуществлять любые действия, которые могут нарушить безопасную работу объектов электросетевого хозяйства, в том числе привести к их повреждению или уничтожению, и (или) повлечь причинение вреда жизни, здоровью граждан и имуществу физических или юридических лиц, а также повлечь нанесение экологического ущерба и возникновение пожаров, в том числе:

1) набрасывать на провода и опоры воздушных линий электропередачи посторонние предметы, а также подниматься на опоры воздушных линий электропередачи;

2) размещать любые объекты и предметы (материалы) в пределах созданных в соответствии с требованиями нормативно-технических документов проходов и подъездов для доступа к объектам электросетевого хозяйства, а также проводить любые работы и возводить сооружения, которые могут препятствовать доступу к объектам электросетевого хозяйства, без создания необходимых для такого доступа проходов и подъездов;

3) находиться в пределах огороженной территории и помещениях распределительных устройств и подстанций, открывать двери и люки распределительных устройств и подстанций, производить переключения и подключения в электрических сетях (указанное требование не распространяется на работников, занятых выполнением разрешенных в установленном порядке работ), разводить огонь в пределах охранных зон вводных и распределительных устройств, подстанций, воздушных линий электропередачи, а также в охранных зонах кабельных линий электропередачи;

4) размещать свалки;

5) производить работы ударными механизмами, сбрасывать тяжести массой свыше 5 тонн, производить сброс и слив едких и коррозионных веществ и горюче-смазочных материалов (в охранных зонах подземных кабельных линий электропередачи).

12.3.3. В охранных зонах, установленных для объектов электросетевого хозяйства напряжением свыше 1000 вольт, наряду с установленными для охранной зоны ограничениями, запрещается:

1) складировать или размещать хранилища любых, в том числе горюче-смазочных, материалов;

2) размещать детские и спортивные площадки, стадионы, рынки, торговые точки, полевые станы, загоны для скота, гаражи и стоянки всех видов машин и механизмов, проводить любые мероприятия, связанные с большим скоплением людей, не занятых выполнением разрешенных в установленном порядке работ (в охранных зонах воздушных линий электропередачи);

3) использовать (запускать) любые летательные аппараты, в том числе воздушных змеев, спортивные модели летательных аппаратов (в охранных зонах воздушных линий электропередачи);

4) бросать якоря с судов и осуществлять их проход с отданными якорями, цепями, лотами, волокушами и тралами (в охранных зонах подводных кабельных линий электропередачи);

5) осуществлять проход судов с поднятыми стрелами кранов и других механизмов (в охранных зонах воздушных линий электропередачи).

12.3.4. В пределах охранных зон без письменного решения о согласовании сетевых организаций юридическим и физическим лицам запрещаются:

1) строительство, капитальный ремонт, реконструкция или снос зданий и сооружений;

2) горные, взрывные, мелиоративные работы, в том числе связанные с временным затоплением земель;

3) посадка и вырубка деревьев и кустарников;

4) дноуглубительные, землечерпальные и погрузочно-разгрузочные работы, добыча рыбы, других водных животных и растений придонными орудиями лова, устройство водопоев, колка и заготовка льда (в охранных зонах подводных кабельных линий электропередачи);

5) проход судов, у которых расстояние по вертикали от верхнего крайнего габарита с грузом или без груза до нижней точки провеса проводов переходов воздушных линий электропередачи через водоемы менее минимально допустимого расстояния, в том числе с учетом максимального уровня подъема воды при паводке;

6) проезд машин и механизмов, имеющих общую высоту с грузом или без груза от поверхности дороги более 4,5 метра (в охранных зонах воздушных линий электропередачи);

7) земляные работы на глубине более 0,3 метра (на вспахиваемых землях на глубине более 0,45 метра), а также планировка грунта (в охранных зонах подземных кабельных линий электропередачи);

8) полив сельскохозяйственных культур в случае, если высота струи воды может составить свыше 3 метров (в охранных зонах воздушных линий электропередачи);

9) полевые сельскохозяйственные работы с применением сельскохозяйственных машин и оборудования высотой более 4 метров (в охранных зонах воздушных линий электропередачи) или полевые сельскохозяйственные работы, связанные с вспашкой земли (в охранных зонах кабельных линий электропередачи).

12.4. Ограничения использования земельных участков и объектов капитального строительства, устанавливаемые в охранных зонах линий и сооружений связи.

12.4.1. Охранные зоны для объектов линий, сооружений связи и особые условия использования земельных участков, расположенных в данных зонах, устанавливаются согласно постановлению Правительства Российской Федерации от

09.06.1995 № 578 «Об утверждении Правил охраны линий и сооружений связи Российской Федерации».

12.4.2. В охранных зонах запрещается:

1) осуществлять всякого рода строительные, монтажные и взрывные работы, планировку грунта землеройными механизмами (за исключением зон песчаных барханов) и земляные работы (за исключением вспашки на глубину не более 0,3 метра);

2) производить геолого-съемочные, поисковые, геодезические и другие изыскательские работы, которые связаны с бурением скважин, шурфованием, взятием проб грунта, осуществлением взрывных работ;

3) производить посадку деревьев, располагать полевые станы, содержать скот, складировать материалы, корма и удобрения, жечь костры, устраивать стрельбища;

4) устраивать проезды и стоянки автотранспорта, тракторов и механизмов, провозить негабаритные грузы под проводами воздушных линий связи и линий радиофикации, строить каналы (арыки), устраивать заграждения и другие препятствия;

5) устраивать причалы для стоянки судов, барж и плавучих кранов, производить погрузочно-разгрузочные, подводно-технические, дноуглубительные и землечерпательные работы, выделять рыбопромысловые участки, производить добычу рыбы, других водных животных, а также водных растений придонными орудиями лова, устраивать водопои, производить колку и заготовку льда. Судам и другим плавучим средствам запрещается бросать якоря, проходить с отданными якорями, цепями, лотами, волокушами и тралами;

6) производить строительство и реконструкцию линий электропередачи, радиостанций и других объектов, излучающих электромагнитную энергию и оказывающих опасное воздействие на линии связи и линии радиофикации;

7) производить защиту подземных коммуникаций.

12.5. Ограничения использования земельных участков и объектов капитального строительства, устанавливаемые в охранных зонах трубопроводов (газопроводов, нефтепроводов и нефтепродуктопроводов, аммиакопроводов).

12.5.1. Охранные зоны газораспределительных сетей, условия использования земельных участков, расположенных в их пределах, и ограничения хозяйственной деятельности устанавливаются согласно постановлению Правительства Российской Федерации от 20.11.2000 № 878 «Об утверждении Правил охраны газораспределительных сетей».

12.5.2. Правила действуют на всей территории Российской Федерации и являются обязательными для юридических и физических лиц, являющихся собственниками, владельцами или пользователями земельных участков, расположенных в пределах охранных зон газораспределительных сетей, либо проектирующих объекты жилищно-гражданского и производственного назначения, объекты инженерной, транспортной и социальной инфраструктуры, либо осуществляющих в границах указанных земельных участков любую хозяйственную деятельность.

12.5.3. На земельные участки, входящие в охранные зоны газораспределительных сетей, в целях предупреждения их повреждения или нарушения условий их нормальной эксплуатации налагаются ограничения (обременения), которыми запрещается лицам, указанным в пункте 12.5.2 настоящего раздела Правил:

1) строить объекты жилищно-гражданского и производственного назначения;

2) сносить и реконструировать мосты, коллекторы, автомобильные и железные дороги с расположенными на них газораспределительными сетями без предварительного выноса этих газопроводов по согласованию с эксплуатационными организациями;

3) разрушать берегоукрепительные сооружения, водопропускные устройства, земляные и иные сооружения, предохраняющие газораспределительные сети от разрушений;

4) перемещать, повреждать, засыпать и уничтожать опознавательные знаки, контрольно-измерительные пункты и другие устройства газораспределительных сетей;

5) устраивать свалки и склады, разливать растворы кислот, солей, щелочей и других химически активных веществ;

6) огораживать и перегораживать охранные зоны, препятствовать доступу персонала эксплуатационных организаций к газораспределительным сетям, проведению обслуживания и устранению повреждений газораспределительных сетей;

7) разводить огонь и размещать источники огня;

8) рыть погреба, копать и обрабатывать почву сельскохозяйственными и мелиоративными орудиями и механизмами на глубину более 0,3 метра;

9) открывать калитки и двери газорегуляторных пунктов, станций катодной и дренажной защиты, люки подземных колодцев, включать или отключать электроснабжение средств связи, освещения и систем телемеханики;

10) набрасывать, приставлять и привязывать к опорам и надземным газопроводам, ограждениям и зданиям газораспределительных сетей посторонние предметы, лестницы, влезать на них;

11) самовольно подключаться к газораспределительным сетям.

12.5.4. Расстояние по горизонтали (в свету) от газопровода высокого давления второй категории (0,3–0,6 МПа) до фундаментов зданий и сооружений устанавливается в размере 7 метров в соответствии с СП 62.13330.2011* «Свод правил. Газораспределительные системы. Актуализированная редакция СНиП 42-01-2002».

12.5.5. Охранные зоны трубопроводов, условия использования земельных участков, расположенных в их пределах, и ограничения хозяйственной деятельности устанавливаются согласно Правилам охраны магистральных трубопроводов, утвержденным Минтопэнерго Российской Федерации 29.04.1992, постановлением Госгортехнадзора Российской Федерации от 22.04.1992 № 9.

12.5.6. В охранных зонах магистральных трубопроводов запрещается производить всякого рода действия, которые могут нарушить нормальную эксплуатацию трубопроводов либо привести к их повреждению, в частности:

1) перемещать, засыпать и ломать опознавательные и сигнальные знаки, контрольно-измерительные пункты;

2) открывать люки, калитки и двери необслуживаемых усилительных пунктов кабельной связи, ограждений узлов линейной арматуры, станций катодной и дренажной защиты, линейных и смотровых колодцев и других линейных устройств, открывать и закрывать краны и задвижки, отключать или включать средства связи, энергоснабжения и телемеханики трубопроводов;

3) устраивать всякого рода свалки, выливать растворы кислот, солей и щелочей;

4) разрушать берегоукрепительные сооружения, водопропускные устройства, земляные и иные сооружения (устройства), предохраняющие трубопроводы от разрушения, а прилегающую территорию и окружающую местность — от аварийного разлива транспортируемой продукции;

5) бросать якоря, проходить с отданными якорями, цепями, лотами, волокушами и тралами, производить дноуглубительные и землечерпальные работы;

6) разводить огонь и размещать какие-либо открытые или закрытые источники огня.

12.5.7. В охранных зонах трубопроводов без письменного разрешения предприятий трубопроводного транспорта запрещается:

1) возводить любые постройки и сооружения;

2) высаживать деревья и кустарники всех видов, складировать корма, удобрения, материалы, сено и солому, располагать коновязи, содержать скот, выделять рыбопромысловые участки, производить добычу рыбы, а также водных животных и растений, устраивать водопои, производить колку и заготовку льда;

3) сооружать проезды и переезды через трассы трубопроводов, устраивать стоянки автомобильного транспорта, тракторов и механизмов, размещать сады и огороды;

4) производить мелиоративные земляные работы, сооружать оросительные и осушительные системы;

5) производить всякого рода открытые и подземные, горные, строительные, монтажные и взрывные работы, планировку грунта;

6) производить геологосъемочные, геолого-разведочные, поисковые, геодезические и другие изыскательские работы, связанные с устройством скважин, шурфов и взятием проб грунта (кроме почвенных образцов).

12.6. Ограничения использования земельных участков и объектов капитального строительства, устанавливаемые в охранных зонах пунктов государственной геодезической сети, государственной нивелирной сети и государственной гравиметрической сети.

12.6.1. В соответствии с постановлением Правительства Российской Федерации от 21.08.2019 № 1080 «Об охранных зонах пунктов государственной геодезической сети, государственной нивелирной сети и государственной гравиметрической сети»

(вместе с «Положением об охранных зонах пунктов государственной геодезической сети, государственной нивелирной сети и государственной гравиметрической сети»), охранные зоны пунктов устанавливаются для всех пунктов.

12.6.2. В пределах границ охранных зон пунктов запрещается использование земельных участков для осуществления видов деятельности, приводящих к повреждению или уничтожению наружных опознавательных знаков пунктов, нарушению неизменности местоположения их центров, уничтожению, перемещению, засыпке или повреждению составных частей пунктов.

12.6.3. Также на земельных участках в границах охранных зон пунктов запрещается проведение работ, размещение объектов и предметов, которые могут препятствовать доступу к пунктам.

12.6.4. В границах охранной зоны пунктов территории, в отношении которых устанавливаются различные ограничения использования земельных участков, не выделяются.

12.6.5. Отдельные ограничения использования земельных участков при установлении охранных зон пунктов, в зависимости от характеристик пунктов или их территориального расположения, не устанавливаются.

12.7. Ограничения на использование земельных участков и объектов капитального строительства.

12.7.1. Ограничения использования земельных участков и объектов капитального строительства, находящихся в границах зон с особыми условиями использования территорий, определяются в соответствии с законодательством Российской Федерации.

12.7.2. Указанные ограничения могут относиться к видам разрешенного использования земельных участков и объектов капитального строительства, к предельным размерам земельных участков, к предельным параметрам разрешенного строительства, реконструкции объектов капитального строительства.

12.7.3. Требования градостроительного регламента в части видов разрешенного использования земельных участков и объектов капитального строительства, предельных размеров земельных участков и предельных параметров разрешенного строительства, реконструкции объектов капитального строительства действуют лишь в той степени, в которой не противоречат ограничениям использования земельных участков и объектов капитального строительства, установленных в зонах с особыми условиями использования территории.

12.7.4. В случае, если указанные ограничения исключают один или несколько видов разрешенного использования земельных участков и/или объектов капитального строительства из числа предусмотренных градостроительным регламентом для соответствующей территориальной зоны или дополняют их, то в границах пересечения такой территориальной зоны с зоной с особыми условиями использования территорий применяется соответственно ограниченный или расширенный перечень видов разрешенного использования земельных участков и/или объектов капитального строительства.

12.7.5. В случае, если указанные ограничения устанавливают значения предельных размеров земельных участков и/или предельных параметров разрешенного строительства, реконструкции объектов капитального строительства отличные от предусмотренных градостроительным регламентом для соответствующей территориальной зоны, то в границах пересечения такой территориальной зоны с зоной с особыми условиями использования территорий применяются наименьшие значения в части максимальных и наибольшие значения в части минимальных размеров земельных участков и параметров разрешенного строительства, реконструкции объектов капитального строительства.

12.7.6. В случае, если указанные ограничения дополняют перечень предельных параметров разрешенного строительства, реконструкции объектов капитального строительства, установленные применительно к конкретной территориальной зоне, то в границах пересечения такой территориальной зоны с зоной с особыми условиями использования территорий применяется расширенный перечень предельных параметров разрешенного строительства, реконструкции объектов капитального строительства.

12.7.7. В случае, если указанные ограничения устанавливают, в соответствии с законодательством, перечень согласующих организаций, то в границах пересечения такой территориальной зоны с зоной с особыми условиями использования территории установленные виды разрешенного использования, предельные размеры и предельные параметры земельных участков и объектов капитального строительства применяются с учетом необходимых исключений, дополнений и иных изменений, изложенных в заключениях согласующих организаций.

12.7.8. Границы зон с особыми условиями использования территории могут не совпадать с границами территориальных зон и пересекать границы земельных участков.

12.8. Ограничения использования земельных участков и объектов капитального строительства, устанавливаемые в защитной зоне объекта культурного наследия.

На территории сельского поселения Гатищенский сельсовет Воловского муниципального района Липецкой области объекты культурного наследия отсутствуют.

13. Требования к архитектурно-градостроительному облику объектов капитального строительства.

13.1. На территории сельского поселения не определены территории, в границах которых предусматриваются требования к архитектурно-градостроительному облику объектов капитального строительства.

13.2. В случае определения территорий, в границах которых предусматриваются требования к архитектурно-градостроительному облику объектов капитального строительства, такие территории отображаются на карте градостроительного зонирования. Границы территорий могут не совпадать с границами территориальных зон и отображаться на отдельной карте.

13.3. В градостроительные регламенты вносятся соответствующие изменения, включающие в себя требования к объемно-пространственным, архитектурно-стилистическим и иным характеристикам объекта капитального строительства, которые устанавливаются Правительством Российской Федерации, если иное не предусмотрено Градостроительным кодексом Российской Федерации.

14. Расчетные показатели минимально допустимого уровня обеспеченности территории объектами коммунальной, транспортной, социальной инфраструктур и расчетные показатели максимально допустимого уровня территориальной доступности указанных объектов для населения в границах территориальной зоны, применительно к которой предусматривается осуществление деятельности по комплексному развитию территории.

На территории сельского поселения Гатищенский сельсовет не предусматривается деятельность по комплексному развитию территории.

В случае планирования осуществления деятельности по комплексному развитию территории в обязательном порядке устанавливаются границы территории, в которых предусматривается осуществление деятельности по комплексному развитию территории и наносятся на Карту градостроительного зонирования. В настоящий подраздел Правил вносятся соответствующие изменения по установлению расчетных показателей минимально допустимого уровня обеспеченности территории объектами коммунальной, транспортной, социальной инфраструктур и расчетных показателей максимально допустимого уровня территориальной доступности указанных объектов для населения в границах территориальной зоны, применительно к которой предусматривается осуществление деятельности по комплексному развитию территории.

Приложение 1
к правилам землепользования и застройки
сельского поселения Гатищенский сельсовет
Воловского муниципального района
Липецкой области

ГРАФИЧЕСКОЕ ОПИСАНИЕ

местоположения границ населенных пунктов, территориальных зон, особо охраняемых природных территорий, зон с особыми условиями использования территории

Территориальная зона Ж-1 - Зона застройки индивидуальными жилыми домами

(наименование объекта, местоположение границ которого описано (далее - объект))

Раздел 1

Сведения об объекте

№ п/п	Характеристики объекта	Описание характеристик
1	2	3
1.	Местоположение объекта	Липецкая область, Воловский муниципальный район, сельское поселение Гатищенский сельсовет
2.	Площадь объекта +/- величина погрешности определения площади (Р +/- Дельта Р)	3562521 +/- 13970 м²
3.	Иные характеристики объекта	-

Раздел 2

Сведения о местоположении границ объекта

1. Система координат МСК-48, зона 1

2. Сведения о характерных точках границ объекта

Обозначение характерных точек границ	Координаты, м		Метод определения координат характерной точки	Средняя квадратическая погрешность положения характерной точки (Mt), м	Описание обозначения точки на местности (при наличии)
	X	Y			

1	2	3	4	5	6
-	-	-	-	-	

3. Сведения о характерных точках части (частей) границы объекта

Обозначение характерных точек части границы	Координаты, м		Метод определения координат характерной точки	Средняя квадратическая погрешность положения характерной точки (Mt), м	Описание обозначения точки на местности (при наличии)
	X	Y			
1	2	3	4	5	6
Часть 1					
1	374050.14	1213993.57	Картометрический метод	1	-
2	374013.61	1213981.55	Картометрический метод	1	-
3	373997.89	1213987.10	Картометрический метод	1	-
4	373981.71	1213998.66	Картометрический метод	1	-
5	373846.81	1213879.37	Картометрический метод	1	-
6	373844.96	1213880.59	Картометрический метод	1	-
7	373832.77	1213869.53	Картометрический метод	1	-
8	373819.31	1213835.71	Картометрический метод	1	-
9	373811.57	1213820.66	Картометрический метод	1	-
10	373800.94	1213801.24	Картометрический метод	1	-
11	373790.30	1213779.05	Картометрический метод	1	-
12	373779.21	1213747.61	Картометрический метод	1	-
13	373724.65	1213681.49	Картометрический метод	1	-
14	373665.47	1213613.07	Картометрически	1	-

			й метод		
15	373582.25	1213515.98	Картометрический метод	1	-
16	373542.49	1213441.08	Картометрический метод	1	-
17	373525.84	1213410.56	Картометрический метод	1	-
18	373520.76	1213380.05	Картометрический метод	1	-
19	373553.81	1213397.23	Картометрический метод	1	-
20	373593.60	1213401.28	Картометрический метод	1	-
21	373664.41	1213406.00	Картометрический метод	1	-
22	373794.56	1213406.67	Картометрический метод	1	-
23	373875.47	1213408.02	Картометрический метод	1	-
24	373936.40	1213494.25	Картометрический метод	1	-
25	373993.73	1213582.55	Картометрический метод	1	-
26	374019.62	1213569.61	Картометрический метод	1	-
27	374036.40	1213505.66	Картометрический метод	1	-
28	374070.25	1213419.12	Картометрический метод	1	-
29	374086.43	1213374.04	Картометрический метод	1	-
30	374096.37	1213350.00	Картометрический метод	1	-
31	374099.38	1213351.88	Картометрический метод	1	-
32	374117.34	1213361.46	Картометрический метод	1	-
33	374134.94	1213327.59	Картометрически	1	-

			й метод		
34	374162.95	1213343.06	Картометрический метод	1	-
35	374169.27	1213324.82	Картометрический метод	1	-
36	374128.45	1213302.92	Картометрический метод	1	-
37	374118.33	1213297.06	Картометрический метод	1	-
38	374136.45	1213256.06	Картометрический метод	1	-
39	374095.24	1213253.08	Картометрический метод	1	-
40	374082.04	1213255.91	Картометрический метод	1	-
41	374071.71	1213256.97	Картометрический метод	1	-
42	374027.20	1213288.66	Картометрический метод	1	-
43	374006.68	1213308.39	Картометрический метод	1	-
44	373903.85	1213278.73	Картометрический метод	1	-
45	373897.29	1213271.81	Картометрический метод	1	-
46	373895.44	1213269.27	Картометрический метод	1	-
47	373897.95	1213269.73	Картометрический метод	1	-
48	373910.66	1213210.17	Картометрический метод	1	-
49	373908.57	1213209.67	Картометрический метод	1	-
50	373912.76	1213189.64	Картометрический метод	1	-
51	373903.11	1213122.53	Картометрический метод	1	-
52	373906.35	1213050.40	Картометрически	1	-

			й метод		
53	373907.69	1212996.60	Картометрический метод	1	-
54	373908.66	1212957.93	Картометрический метод	1	-
55	373904.96	1212891.36	Картометрический метод	1	-
56	373898.49	1212704.80	Картометрический метод	1	-
57	373839.31	1212700.88	Картометрический метод	1	-
58	373839.31	1212679.61	Картометрический метод	1	-
59	373837.51	1212648.67	Картометрический метод	1	-
60	373835.38	1212612.10	Картометрический метод	1	-
61	373836.08	1212572.12	Картометрический метод	1	-
62	373837.69	1212546.22	Картометрический метод	1	-
63	373837.46	1212520.10	Картометрический метод	1	-
64	373835.38	1212448.21	Картометрический метод	1	-
65	373833.30	1212422.32	Картометрический метод	1	-
66	373841.39	1212411.45	Картометрический метод	1	-
67	373882.77	1212405.21	Картометрический метод	1	-
68	373891.55	1212399.20	Картометрический метод	1	-
69	373910.97	1212398.27	Картометрический метод	1	-
70	373919.64	1212401.57	Картометрический метод	1	-
71	373914.68	1212345.67	Картометрически	1	-

			й метод		
72	373912.23	1212293.34	Картометрический метод	1	-
73	373906.83	1212282.88	Картометрический метод	1	-
74	373883.90	1212274.12	Картометрический метод	1	-
75	373947.26	1212251.95	Картометрический метод	1	-
76	373908.66	1212224.67	Картометрический метод	1	-
77	373893.40	1212209.41	Картометрический метод	1	-
78	373870.75	1212177.04	Картометрический метод	1	-
79	373844.40	1212144.22	Картометрический метод	1	-
80	373842.08	1212127.58	Картометрический метод	1	-
81	373833.76	1212083.65	Картометрический метод	1	-
82	373831.38	1212067.62	Картометрический метод	1	-
83	373840.16	1212027.87	Картометрический метод	1	-
84	373846.83	1212005.17	Картометрический метод	1	-
85	373903.15	1212000.95	Картометрический метод	1	-
86	373928.01	1211999.77	Картометрический метод	1	-
87	373955.85	1212000.51	Картометрический метод	1	-
88	373989.49	1212004.29	Картометрический метод	1	-
89	374040.69	1212024.07	Картометрический метод	1	-
90	374123.71	1212036.36	Картометрически	1	-

			й метод		
91	374128.33	1212071.57	Картометрический метод	1	-
92	374132.26	1212083.48	Картометрический метод	1	-
93	374138.91	1212091.72	Картометрический метод	1	-
94	374173.30	1212117.45	Картометрический метод	1	-
95	374349.26	1212236.80	Картометрический метод	1	-
96	374567.61	1212409.55	Картометрический метод	1	-
97	374618.81	1212495.60	Картометрический метод	1	-
98	374691.40	1212521.95	Картометрический метод	1	-
99	374718.55	1212505.16	Картометрический метод	1	-
100	374761.09	1212584.79	Картометрический метод	1	-
101	374791.86	1212684.34	Картометрический метод	1	-
102	374825.65	1212702.61	Картометрический метод	1	-
103	374820.62	1212736.70	Картометрический метод	1	-
104	374826.63	1212767.22	Картометрический метод	1	-
105	374834.96	1212780.86	Картометрический метод	1	-
106	374842.35	1212793.34	Картометрический метод	1	-
107	374864.31	1212832.18	Картометрический метод	1	-
108	374866.63	1212849.98	Картометрический метод	1	-
109	374864.54	1212868.93	Картометрически	1	-

			й метод		
110	374859.23	1212879.80	Картометрический метод	1	-
111	374852.06	1212885.34	Картометрический метод	1	-
112	374836.34	1212891.82	Картометрический метод	1	-
113	374814.15	1212905.92	Картометрический метод	1	-
114	374797.51	1212919.33	Картометрический метод	1	-
115	374826.86	1212954.23	Картометрический метод	1	-
116	374788.03	1213005.56	Картометрический метод	1	-
117	374759.13	1213000.70	Картометрический метод	1	-
118	374736.04	1213001.62	Картометрический метод	1	-
119	374717.75	1213001.62	Картометрический метод	1	-
120	374709.20	1212992.61	Картометрический метод	1	-
121	374694.40	1212989.60	Картометрический метод	1	-
122	374663.89	1212956.55	Картометрический метод	1	-
123	374621.59	1212910.31	Картометрический метод	1	-
124	374589.22	1212944.99	Картометрический метод	1	-
125	374556.80	1212919.76	Картометрический метод	1	-
126	374537.44	1212898.75	Картометрический метод	1	-
127	374534.55	1212894.47	Картометрический метод	1	-
128	374513.64	1212865.22	Картометрически	1	-

			й метод		
129	374483.45	1212842.51	Картометрический метод	1	-
130	374478.72	1212853.45	Картометрический метод	1	-
131	374459.77	1212894.13	Картометрический метод	1	-
132	374426.48	1212881.65	Картометрический метод	1	-
133	374404.29	1212914.01	Картометрический метод	1	-
134	374301.19	1212878.41	Картометрический метод	1	-
135	374302.57	1212853.91	Картометрический метод	1	-
136	374311.36	1212803.05	Картометрический метод	1	-
137	374316.91	1212784.56	Картометрический метод	1	-
138	374282.23	1212778.09	Картометрический метод	1	-
139	374288.24	1212748.96	Картометрический метод	1	-
140	374309.51	1212695.33	Картометрический метод	1	-
141	374329.39	1212662.96	Картометрический метод	1	-
142	374390.88	1212693.48	Картометрический метод	1	-
143	374429.72	1212717.98	Картометрический метод	1	-
144	374463.00	1212746.65	Картометрический метод	1	-
145	374448.37	1212765.53	Картометрический метод	1	-
146	374437.68	1212783.98	Картометрический метод	1	-
147	374437.60	1212794.56	Картометрически	1	-

			й метод		
148	374471.32	1212831.25	Картометрический метод	1	-
149	374514.32	1212768.84	Картометрический метод	1	-
150	374549.92	1212727.69	Картометрический метод	1	-
151	374565.18	1212715.67	Картометрический метод	1	-
152	374549.46	1212699.02	Картометрический метод	1	-
153	374509.32	1212639.18	Картометрический метод	1	-
154	374505.08	1212659.26	Картометрический метод	1	-
155	374485.20	1212675.44	Картометрический метод	1	-
156	374432.49	1212651.40	Картометрический метод	1	-
157	374370.07	1212628.75	Картометрический метод	1	-
158	374225.82	1212581.59	Картометрический метод	1	-
159	374284.08	1212495.60	Картометрический метод	1	-
160	374321.07	1212448.44	Картометрический метод	1	-
161	374202.71	1212365.68	Картометрический метод	1	-
162	374178.20	1212403.59	Картометрический метод	1	-
163	374137.98	1212474.33	Картометрический метод	1	-
164	374137.06	1212486.35	Картометрический метод	1	-
165	374157.40	1212542.76	Картометрический метод	1	-
166	374168.96	1212557.55	Картометрически	1	-

			й метод		
167	374178.20	1212572.81	Картометрический метод	1	-
168	374176.36	1212584.37	Картометрический метод	1	-
169	374165.72	1212613.96	Картометрический метод	1	-
170	374139.83	1212636.61	Картометрический метод	1	-
171	374132.43	1212649.56	Картометрический метод	1	-
172	374132.90	1212668.05	Картометрический метод	1	-
173	374104.23	1212651.87	Картометрический метод	1	-
174	374067.24	1212641.24	Картометрический метод	1	-
175	374055.68	1212629.21	Картометрический метод	1	-
176	374028.87	1212594.08	Картометрический метод	1	-
177	374011.76	1212584.83	Картометрический метод	1	-
178	373994.83	1212582.63	Картометрический метод	1	-
179	374008.99	1212623.77	Картометрический метод	1	-
180	374012.70	1212670.97	Картометрический метод	1	-
181	374026.56	1212741.56	Картометрический метод	1	-
182	374108.39	1212740.18	Картометрический метод	1	-
183	374100.99	1212792.42	Картометрический метод	1	-
184	374089.90	1212819.23	Картометрический метод	1	-
185	374072.79	1212844.20	Картометрически	1	-

			й метод		
186	374083.42	1212840.96	Картометрический метод	1	-
187	374105.15	1212843.74	Картометрический метод	1	-
188	374143.06	1212849.75	Картометрический метод	1	-
189	374162.48	1212858.53	Картометрический метод	1	-
190	374179.13	1212864.08	Картометрический метод	1	-
191	374193.46	1212865.93	Картометрический метод	1	-
192	374267.44	1212873.79	Картометрический метод	1	-
193	374259.58	1212890.90	Картометрический метод	1	-
194	374255.88	1212909.85	Картометрический метод	1	-
195	374256.80	1212926.03	Картометрический метод	1	-
196	374256.80	1212950.54	Картометрический метод	1	-
197	374254.49	1212961.17	Картометрический метод	1	-
198	374254.49	1212980.59	Картометрический метод	1	-
199	374258.19	1212998.16	Картометрический метод	1	-
200	374256.34	1213021.74	Картометрический метод	1	-
201	374247.56	1213066.12	Картометрический метод	1	-
202	374248.02	1213077.68	Картометрический метод	1	-
203	374254.95	1213096.17	Картометрический метод	1	-
204	374245.71	1213141.48	Картометрически	1	-

			й метод		
205	374306.73	1213159.98	Картометрический метод	1	-
206	374303.50	1213175.23	Картометрический метод	1	-
207	374322.92	1213186.33	Картометрический метод	1	-
208	374301.65	1213287.12	Картометрический метод	1	-
209	374276.74	1213281.53	Картометрический метод	1	-
210	374275.89	1213285.74	Картометрический метод	1	-
211	374269.23	1213315.77	Картометрический метод	1	-
212	374268.86	1213317.68	Картометрический метод	1	-
213	374249.17	1213312.55	Картометрический метод	1	-
214	374227.67	1213378.20	Картометрический метод	1	-
215	374249.86	1213386.52	Картометрический метод	1	-
216	374239.93	1213413.10	Картометрический метод	1	-
217	374283.62	1213430.68	Картометрический метод	1	-
218	374296.56	1213392.76	Картометрический метод	1	-
219	374304.69	1213367.76	Картометрический метод	1	-
220	374317.50	1213341.66	Картометрический метод	1	-
221	374331.70	1213334.34	Картометрический метод	1	-
222	374334.60	1213333.60	Картометрический метод	1	-
223	374343.82	1213330.56	Картометрически	1	-

			й метод		
224	374353.21	1213318.77	Картометрический метод	1	-
225	374354.70	1213308.70	Картометрический метод	1	-
226	374355.50	1213299.55	Картометрический метод	1	-
227	374428.72	1213322.51	Картометрический метод	1	-
228	374426.25	1213342.14	Картометрический метод	1	-
229	374404.06	1213401.55	Картометрический метод	1	-
230	374421.07	1213407.24	Картометрический метод	1	-
231	374409.85	1213437.12	Картометрический метод	1	-
232	374412.67	1213438.00	Картометрический метод	1	-
233	374406.53	1213454.32	Картометрический метод	1	-
234	374401.80	1213452.29	Картометрический метод	1	-
235	374396.81	1213467.12	Картометрический метод	1	-
236	374336.79	1213609.83	Картометрический метод	1	-
237	374343.26	1213614.45	Картометрический метод	1	-
238	374326.61	1213658.38	Картометрический метод	1	-
239	374331.70	1213669.01	Картометрический метод	1	-
240	374339.10	1213685.66	Картометрический метод	1	-
241	374362.68	1213689.35	Картометрический метод	1	-
242	374379.32	1213716.63	Картометрически	1	-

			й метод		
243	374379.78	1213739.75	Картометрический метод	1	-
244	374376.08	1213750.38	Картометрический метод	1	-
245	374368.22	1213758.24	Картометрический метод	1	-
246	374355.74	1213762.40	Картометрический метод	1	-
247	374349.27	1213767.49	Картометрический метод	1	-
248	374340.02	1213803.09	Картометрический метод	1	-
249	374339.10	1213811.87	Картометрический метод	1	-
250	374332.16	1213820.20	Картометрический метод	1	-
251	374313.67	1213825.74	Картометрический метод	1	-
252	374282.69	1213816.03	Картометрический метод	1	-
253	374238.31	1213820.20	Картометрический метод	1	-
254	374197.16	1213804.94	Картометрический метод	1	-
255	374207.79	1213790.61	Картометрический метод	1	-
256	374214.27	1213769.34	Картометрический метод	1	-
257	374212.88	1213764.25	Картометрический метод	1	-
258	374205.48	1213748.07	Картометрический метод	1	-
259	374192.07	1213742.99	Картометрический метод	1	-
260	374204.40	1213734.40	Картометрический метод	1	-
261	374210.30	1213730.70	Картометрически	1	-

			й метод		
262	374216.10	1213717.20	Картометрический метод	1	-
263	374218.20	1213711.08	Картометрический метод	1	-
264	374209.46	1213709.27	Картометрический метод	1	-
265	374164.14	1213708.81	Картометрический метод	1	-
266	374159.53	1213709.92	Картометрический метод	1	-
267	374153.30	1213701.45	Картометрический метод	1	-
268	374176.96	1213684.09	Картометрический метод	1	-
269	374167.69	1213672.13	Картометрический метод	1	-
270	374155.05	1213657.11	Картометрический метод	1	-
271	374151.46	1213660.01	Картометрический метод	1	-
272	374140.83	1213668.71	Картометрический метод	1	-
273	374130.35	1213659.76	Картометрический метод	1	-
274	374136.59	1213644.04	Картометрический метод	1	-
275	374133.60	1213642.20	Картометрический метод	1	-
276	374091.30	1213624.10	Картометрический метод	1	-
277	374084.40	1213640.70	Картометрический метод	1	-
278	374094.52	1213644.97	Картометрический метод	1	-
279	374082.27	1213671.55	Картометрический метод	1	-
280	374086.32	1213675.39	Картометрически	1	-

			й метод		
281	374091.17	1213680.06	Картометрический метод	1	-
282	374075.10	1213697.67	Картометрический метод	1	-
283	374067.01	1213704.61	Картометрический метод	1	-
284	374052.45	1213715.71	Картометрический метод	1	-
285	374047.82	1213723.34	Картометрический метод	1	-
286	374047.13	1213733.74	Картометрический метод	1	-
287	374052.68	1213780.66	Картометрический метод	1	-
288	374067.24	1213840.54	Картометрический метод	1	-
289	374071.87	1213850.25	Картометрический метод	1	-
290	374078.57	1213854.41	Картометрический метод	1	-
291	374087.36	1213854.18	Картометрический метод	1	-
292	374138.21	1213823.90	Картометрический метод	1	-
293	374142.60	1213854.41	Картометрический метод	1	-
294	374139.83	1213868.74	Картометрический метод	1	-
295	374143.53	1213884.00	Картометрический метод	1	-
296	374139.83	1213933.00	Картометрический метод	1	-
297	374135.20	1213944.10	Картометрический метод	1	-
298	374135.20	1213969.53	Картометрический метод	1	-
299	374112.09	1213986.17	Картометрически	1	-

			й метод		
300	374089.90	1214001.43	Картометрический метод	1	-
301	374073.25	1214001.89	Картометрический метод	1	-
1	374050.14	1213993.57	Картометрический метод	1	-
302	374376.60	1213359.30	Картометрический метод	1	-
303	374378.40	1213344.70	Картометрический метод	1	-
304	374363.90	1213343.10	Картометрический метод	1	-
305	374361.80	1213357.80	Картометрический метод	1	-
302	374376.60	1213359.30	Картометрический метод	1	-
306	374048.39	1213057.76	Картометрический метод	1	-
307	374052.27	1213057.75	Картометрический метод	1	-
308	374052.25	1213057.47	Картометрический метод	1	-
309	374048.38	1213057.48	Картометрический метод	1	-
306	374048.39	1213057.76	Картометрический метод	1	-
310	374058.35	1213254.32	Картометрический метод	1	-
311	374058.55	1213254.13	Картометрический метод	1	-
312	374056.27	1213251.86	Картометрический метод	1	-
313	374056.06	1213252.04	Картометрический метод	1	-
310	374058.35	1213254.32	Картометрический метод	1	-
314	374363.91	1213340.61	Картометрически	1	-

			й метод		
315	374364.15	1213340.48	Картометрический метод	1	-
316	374367.30	1213338.72	Картометрический метод	1	-
317	374367.20	1213338.56	Картометрический метод	1	-
318	374364.05	1213340.32	Картометрический метод	1	-
319	374363.82	1213340.47	Картометрический метод	1	-
314	374363.91	1213340.61	Картометрический метод	1	-
320	374015.69	1213268.13	Картометрический метод	1	-
321	374015.95	1213268.04	Картометрический метод	1	-
322	374015.90	1213267.87	Картометрический метод	1	-
323	374015.63	1213267.95	Картометрический метод	1	-
320	374015.69	1213268.13	Картометрический метод	1	-
324	373972.84	1213282.46	Картометрический метод	1	-
325	373973.10	1213282.36	Картометрический метод	1	-
326	373973.05	1213282.20	Картометрический метод	1	-
327	373972.78	1213282.27	Картометрический метод	1	-
324	373972.84	1213282.46	Картометрический метод	1	-
328	374052.77	1213131.59	Картометрический метод	1	-
329	374052.74	1213131.31	Картометрический метод	1	-
330	374052.57	1213131.31	Картометрически	1	-

			й метод		
331	374052.58	1213131.59	Картометрический метод	1	-
328	374052.77	1213131.59	Картометрический метод	1	-
332	374136.75	1213091.24	Картометрический метод	1	-
333	374136.81	1213091.08	Картометрический метод	1	-
334	374136.55	1213090.97	Картометрический метод	1	-
335	374136.49	1213091.15	Картометрический метод	1	-
332	374136.75	1213091.24	Картометрический метод	1	-
336	374055.81	1213215.89	Картометрический метод	1	-
337	374055.80	1213215.61	Картометрический метод	1	-
338	374055.63	1213215.61	Картометрический метод	1	-
339	374055.62	1213215.89	Картометрический метод	1	-
336	374055.81	1213215.89	Картометрический метод	1	-
340	374078.55	1213615.00	Картометрический метод	1	-
341	374078.61	1213614.84	Картометрический метод	1	-
342	374078.35	1213614.74	Картометрический метод	1	-
343	374078.28	1213614.92	Картометрический метод	1	-
340	374078.55	1213615.00	Картометрический метод	1	-
344	374083.56	1213071.63	Картометрический метод	1	-
345	374083.61	1213071.47	Картометрически	1	-

			й метод		
346	374083.35	1213071.37	Картометрический метод	1	-
347	374083.29	1213071.55	Картометрический метод	1	-
344	374083.56	1213071.63	Картометрический метод	1	-
348	374231.84	1213126.29	Картометрический метод	1	-
349	374231.90	1213126.13	Картометрический метод	1	-
350	374231.64	1213126.02	Картометрический метод	1	-
351	374231.58	1213126.20	Картометрический метод	1	-
348	374231.84	1213126.29	Картометрический метод	1	-
352	373552.51	1213433.84	Картометрический метод	1	-
353	373552.63	1213433.59	Картометрический метод	1	-
354	373552.48	1213433.51	Картометрический метод	1	-
355	373552.34	1213433.75	Картометрический метод	1	-
352	373552.51	1213433.84	Картометрический метод	1	-
356	374181.53	1213107.75	Картометрический метод	1	-
357	374181.59	1213107.59	Картометрический метод	1	-
358	374181.33	1213107.48	Картометрический метод	1	-
359	374181.27	1213107.66	Картометрический метод	1	-
356	374181.53	1213107.75	Картометрический метод	1	-
360	374401.48	1213319.64	Картометрически	1	-

			й метод		
361	374401.72	1213319.50	Картометрический метод	1	-
362	374401.62	1213319.34	Картометрический метод	1	-
363	374401.39	1213319.49	Картометрический метод	1	-
360	374401.48	1213319.64	Картометрический метод	1	-
364	374023.44	1213595.88	Картометрический метод	1	-
365	374023.60	1213595.82	Картометрический метод	1	-
366	374023.51	1213595.56	Картометрический метод	1	-
367	374023.33	1213595.63	Картометрический метод	1	-
364	374023.44	1213595.88	Картометрический метод	1	-
Часть 2					
368	373942.49	1217690.48	Картометрический метод	1	-
369	373949.97	1217658.82	Картометрический метод	1	-
370	373954.39	1217621.92	Картометрический метод	1	-
371	373967.72	1217621.42	Картометрический метод	1	-
372	373977.43	1217627.20	Картометрический метод	1	-
373	373995.70	1217641.42	Картометрический метод	1	-
374	374001.13	1217645.23	Картометрический метод	1	-
375	374100.62	1217655.20	Картометрический метод	1	-
376	374138.62	1217653.36	Картометрический метод	1	-

377	374143.06	1217652.74	Картометрический метод	1	-
378	374142.02	1217627.08	Картометрический метод	1	-
379	374146.30	1217622.23	Картометрический метод	1	-
380	374158.78	1217612.87	Картометрический метод	1	-
381	374172.88	1217607.09	Картометрический метод	1	-
382	374178.55	1217606.05	Картометрический метод	1	-
383	374182.94	1217607.32	Картометрический метод	1	-
384	374198.55	1217603.16	Картометрический метод	1	-
385	374239.46	1217593.22	Картометрический метод	1	-
386	374243.05	1217589.06	Картометрический метод	1	-
387	374251.25	1217582.36	Картометрический метод	1	-
388	374259.00	1217580.16	Картометрический метод	1	-
389	374268.47	1217580.39	Картометрический метод	1	-
390	374275.30	1217585.01	Картометрический метод	1	-
391	374278.76	1217588.13	Картометрический метод	1	-
392	374276.33	1217593.80	Картометрический метод	1	-
393	374279.34	1217607.55	Картометрический метод	1	-
394	374289.28	1217607.90	Картометрический метод	1	-
395	374293.21	1217610.33	Картометрический метод	1	-

396	374313.44	1217611.71	Картометрический метод	1	-
397	374338.17	1217598.07	Картометрический метод	1	-
398	374343.38	1217588.13	Картометрический метод	1	-
399	374362.56	1217572.07	Картометрический метод	1	-
400	374457.57	1217569.41	Картометрический метод	1	-
401	374465.47	1217564.26	Картометрический метод	1	-
402	374459.62	1217526.31	Картометрический метод	1	-
403	374491.77	1217521.46	Картометрический метод	1	-
404	374496.37	1217552.28	Картометрический метод	1	-
405	374530.74	1217541.55	Картометрический метод	1	-
406	374550.39	1217526.76	Картометрический метод	1	-
407	374743.64	1217489.77	Картометрический метод	1	-
408	374789.18	1217447.00	Картометрический метод	1	-
409	374851.60	1217410.02	Картометрический метод	1	-
410	374952.62	1217370.95	Картометрический метод	1	-
411	374976.43	1217341.59	Картометрический метод	1	-
412	375017.58	1217312.47	Картометрический метод	1	-
413	375035.61	1217247.51	Картометрический метод	1	-
414	375051.33	1217222.31	Картометрический метод	1	-

415	375082.54	1217203.82	Картометрический метод	1	-
416	375101.96	1217189.48	Картометрический метод	1	-
417	375138.02	1217134.70	Картометрический метод	1	-
418	375204.36	1217137.21	Картометрический метод	1	-
419	375212.14	1217139.50	Картометрический метод	1	-
420	375218.55	1217144.53	Картометрический метод	1	-
421	375225.88	1217137.89	Картометрический метод	1	-
422	375250.14	1217125.08	Картометрический метод	1	-
423	375255.63	1217116.38	Картометрический метод	1	-
424	375255.17	1217106.31	Картометрический метод	1	-
425	375243.73	1217083.88	Картометрический метод	1	-
426	375234.12	1217061.90	Картометрический метод	1	-
427	375240.98	1217029.40	Картометрический метод	1	-
428	375251.97	1217001.01	Картометрический метод	1	-
429	375281.27	1216945.62	Картометрический метод	1	-
430	375323.84	1216875.58	Картометрический метод	1	-
431	375339.86	1216857.73	Картометрический метод	1	-
432	375369.16	1216809.66	Картометрический метод	1	-
433	375439.66	1216694.30	Картометрический метод	1	-

434	375496.89	1216605.02	Картометрический метод	1	-
435	375498.18	1216600.70	Картометрический метод	1	-
436	375528.93	1216546.43	Картометрический метод	1	-
437	375529.93	1216540.69	Картометрический метод	1	-
438	375530.31	1216528.80	Картометрический метод	1	-
439	375522.92	1216517.24	Картометрический метод	1	-
440	375524.30	1216510.31	Картометрический метод	1	-
441	375556.66	1216444.42	Картометрический метод	1	-
442	375591.80	1216382.24	Картометрический метод	1	-
443	375626.02	1216359.07	Картометрический метод	1	-
444	375690.93	1216357.21	Картометрический метод	1	-
445	375784.59	1216445.89	Картометрический метод	1	-
446	375871.72	1216501.32	Картометрический метод	1	-
447	375809.22	1216586.28	Картометрический метод	1	-
448	375770.27	1216631.04	Картометрический метод	1	-
449	375760.34	1216648.30	Картометрический метод	1	-
450	375746.92	1216648.55	Картометрический метод	1	-
451	375727.73	1216642.08	Картометрический метод	1	-
452	375684.27	1216621.27	Картометрический метод	1	-

453	375675.26	1216620.34	Картометрический метод	1	-
454	375666.70	1216624.27	Картометрический метод	1	-
455	375657.45	1216632.83	Картометрический метод	1	-
456	375652.83	1216642.31	Картометрический метод	1	-
457	375650.75	1216661.49	Картометрический метод	1	-
458	375651.44	1216671.67	Картометрический метод	1	-
459	375651.44	1216685.77	Картометрический метод	1	-
460	375641.97	1216732.23	Картометрический метод	1	-
461	375639.19	1216737.78	Картометрический метод	1	-
462	375626.14	1216765.16	Картометрический метод	1	-
463	375616.06	1216781.54	Картометрический метод	1	-
464	375600.82	1216820.53	Картометрический метод	1	-
465	375574.70	1216870.00	Картометрический метод	1	-
466	375567.76	1216879.95	Картометрический метод	1	-
467	375535.16	1216922.94	Картометрический метод	1	-
468	375507.89	1216966.40	Картометрический метод	1	-
469	375463.04	1217047.78	Картометрический метод	1	-
470	375430.68	1217103.95	Картометрический метод	1	-
471	375413.11	1217124.06	Картометрический метод	1	-

472	375408.95	1217128.92	Картометрический метод	1	-
473	375385.37	1217157.12	Картометрический метод	1	-
474	375374.50	1217159.20	Картометрический метод	1	-
475	375361.56	1217158.74	Картометрический метод	1	-
476	375311.62	1217146.95	Картометрический метод	1	-
477	375283.65	1217142.56	Картометрический метод	1	-
478	375264.70	1217142.79	Картометрический метод	1	-
479	375236.50	1217143.71	Картометрический метод	1	-
480	375243.20	1217148.57	Картометрический метод	1	-
481	375257.99	1217160.13	Картометрический метод	1	-
482	375269.32	1217176.08	Картометрический метод	1	-
483	375313.01	1217239.88	Картометрический метод	1	-
484	375370.11	1217262.53	Картометрический метод	1	-
485	375404.32	1217279.41	Картометрический метод	1	-
486	375449.04	1217297.41	Картометрический метод	1	-
487	375444.80	1217354.06	Картометрический метод	1	-
488	375401.41	1217409.28	Картометрический метод	1	-
489	375362.22	1217448.30	Картометрический метод	1	-
490	375272.32	1217395.22	Картометрический метод	1	-

491	375178.94	1217508.96	Картометрический метод	1	-
492	375242.47	1217567.53	Картометрический метод	1	-
493	375220.75	1217589.16	Картометрический метод	1	-
494	375164.74	1217624.66	Картометрический метод	1	-
495	375035.35	1217642.01	Картометрический метод	1	-
496	374818.14	1217684.14	Картометрический метод	1	-
497	374712.49	1217716.28	Картометрический метод	1	-
498	374642.74	1217730.23	Картометрический метод	1	-
499	374517.20	1217759.12	Картометрический метод	1	-
500	374443.46	1217771.08	Картометрический метод	1	-
501	374405.60	1217767.09	Картометрический метод	1	-
502	374325.89	1217749.16	Картометрический метод	1	-
503	374240.20	1217749.16	Картометрический метод	1	-
504	374158.50	1217754.14	Картометрический метод	1	-
505	374096.91	1217758.85	Картометрический метод	1	-
506	374074.81	1217744.72	Картометрический метод	1	-
507	374061.32	1217727.66	Картометрический метод	1	-
508	374047.80	1217720.17	Картометрический метод	1	-
509	374014.24	1217716.96	Картометрический метод	1	-

510	374007.18	1217716.29	Картометрический метод	1	-
511	373975.19	1217696.34	Картометрический метод	1	-
512	373983.49	1217796.41	Картометрический метод	1	-
513	373953.23	1217799.34	Картометрический метод	1	-
368	373942.49	1217690.48	Картометрический метод	1	-
514	375226.50	1217188.50	Картометрический метод	1	-
515	375238.60	1217163.20	Картометрический метод	1	-
516	375223.90	1217154.50	Картометрический метод	1	-
517	375206.20	1217176.20	Картометрический метод	1	-
514	375226.50	1217188.50	Картометрический метод	1	-
Часть 3					
518	374413.53	1217474.28	Картометрический метод	1	-
519	374388.10	1217456.02	Картометрический метод	1	-
520	374330.78	1217421.34	Картометрический метод	1	-
521	374301.65	1217409.32	Картометрический метод	1	-
522	374281.07	1217403.78	Картометрический метод	1	-
523	374236.00	1217371.18	Картометрический метод	1	-
524	374182.36	1217345.29	Картометрический метод	1	-
525	374177.51	1217340.90	Картометрический метод	1	-
526	374173.12	1217333.50	Картометрически	1	-

			й метод		
527	374172.43	1217324.49	Картометрический метод	1	-
528	374175.89	1217296.05	Картометрический метод	1	-
529	374190.92	1217267.62	Картометрический метод	1	-
530	374209.64	1217240.57	Картометрический метод	1	-
531	374215.07	1217231.28	Картометрический метод	1	-
532	374216.12	1217221.15	Картометрический метод	1	-
533	374215.42	1217214.68	Картометрический метод	1	-
534	374195.54	1217172.38	Картометрический метод	1	-
535	374190.22	1217158.04	Картометрический метод	1	-
536	374190.46	1217150.42	Картометрический метод	1	-
537	374193.00	1217140.48	Картометрический метод	1	-
538	374197.85	1217132.15	Картометрический метод	1	-
539	374210.97	1217124.66	Картометрический метод	1	-
540	374230.24	1217122.61	Картометрический метод	1	-
541	374286.78	1217126.79	Картометрический метод	1	-
542	374347.29	1217145.64	Картометрический метод	1	-
543	374345.90	1217151.30	Картометрический метод	1	-
544	374464.80	1217184.50	Картометрический метод	1	-
545	374466.69	1217178.10	Картометрически	1	-

			й метод		
546	374547.96	1217200.22	Картометрический метод	1	-
547	374513.86	1217314.78	Картометрический метод	1	-
548	374513.40	1217319.86	Картометрический метод	1	-
549	374513.17	1217344.14	Картометрический метод	1	-
550	374526.58	1217348.07	Картометрический метод	1	-
551	374557.09	1217353.15	Картометрический метод	1	-
552	374557.32	1217349.92	Картометрический метод	1	-
553	374554.55	1217345.52	Картометрический метод	1	-
554	374553.39	1217331.88	Картометрический метод	1	-
555	374561.48	1217298.60	Картометрический метод	1	-
556	374571.19	1217268.54	Картометрический метод	1	-
557	374656.72	1217309.69	Картометрический метод	1	-
558	374678.45	1217263.23	Картометрический метод	1	-
559	374764.22	1217132.38	Картометрический метод	1	-
560	374847.21	1217039.92	Картометрический метод	1	-
561	374870.09	1217017.96	Картометрический метод	1	-
562	374928.12	1216963.17	Картометрический метод	1	-
563	374947.30	1216944.21	Картометрический метод	1	-
564	374925.56	1216924.79	Картометрически	1	-

			й метод		
565	374898.30	1216903.06	Картометрический метод	1	-
566	374896.45	1216890.12	Картометрический метод	1	-
567	374896.68	1216877.64	Картометрический метод	1	-
568	374898.99	1216871.39	Картометрический метод	1	-
569	374917.71	1216851.05	Картометрический метод	1	-
570	374917.96	1216849.79	Картометрический метод	1	-
571	374915.59	1216847.26	Картометрический метод	1	-
572	374918.87	1216844.35	Картометрический метод	1	-
573	374930.89	1216833.48	Картометрический метод	1	-
574	374946.38	1216822.62	Картометрический метод	1	-
575	374962.10	1216806.44	Картометрический метод	1	-
576	374972.50	1216799.04	Картометрический метод	1	-
577	374977.59	1216794.18	Картометрический метод	1	-
578	375009.49	1216752.34	Картометрический метод	1	-
579	375068.20	1216682.99	Картометрический метод	1	-
580	375085.31	1216670.05	Картометрический метод	1	-
581	375080.41	1216663.77	Картометрический метод	1	-
582	375002.22	1216623.01	Картометрический метод	1	-
583	374935.95	1216592.34	Картометрически	1	-

			й метод		
584	374949.14	1216554.71	Картометрический метод	1	-
585	374981.72	1216501.32	Картометрический метод	1	-
586	375135.18	1216291.77	Картометрический метод	1	-
587	375149.62	1216267.43	Картометрический метод	1	-
588	375171.31	1216202.10	Картометрический метод	1	-
589	375176.10	1216179.86	Картометрический метод	1	-
590	375182.78	1216179.86	Картометрический метод	1	-
591	375311.58	1216261.87	Картометрический метод	1	-
592	375327.70	1216272.13	Картометрический метод	1	-
593	375355.90	1216226.55	Картометрический метод	1	-
594	375362.02	1216204.95	Картометрический метод	1	-
595	375387.31	1216170.30	Картометрический метод	1	-
596	375393.36	1216159.61	Картометрический метод	1	-
597	375406.14	1216145.62	Картометрический метод	1	-
598	375403.79	1216101.60	Картометрический метод	1	-
599	375407.41	1216070.09	Картометрический метод	1	-
600	375422.99	1216055.96	Картометрический метод	1	-
601	375441.47	1216051.96	Картометрический метод	1	-
602	375443.40	1216048.79	Картометрически	1	-

			й метод		
603	375494.02	1216074.09	Картометрический метод	1	-
604	375551.35	1215966.83	Картометрический метод	1	-
605	375609.23	1215997.23	Картометрический метод	1	-
606	375603.25	1216038.37	Картометрический метод	1	-
607	375589.30	1216082.21	Картометрический метод	1	-
608	375577.34	1216100.15	Картометрический метод	1	-
609	375557.42	1216094.17	Картометрический метод	1	-
610	375525.53	1216077.68	Картометрический метод	1	-
611	375520.34	1216096.21	Картометрический метод	1	-
612	375516.10	1216181.94	Картометрический метод	1	-
613	375511.34	1216308.94	Картометрический метод	1	-
614	375484.61	1216360.54	Картометрический метод	1	-
615	375455.78	1216404.19	Картометрический метод	1	-
616	375429.85	1216423.76	Картометрический метод	1	-
617	375408.95	1216426.86	Картометрический метод	1	-
618	375399.24	1216425.93	Картометрический метод	1	-
619	375379.36	1216419.92	Картометрический метод	1	-
620	375367.80	1216410.68	Картометрический метод	1	-
621	375361.56	1216404.43	Картометрически	1	-

			й метод		
622	375347.46	1216377.85	Картометрический метод	1	-
623	375344.68	1216401.89	Картометрический метод	1	-
624	375315.09	1216425.01	Картометрический метод	1	-
625	375285.50	1216456.45	Картометрический метод	1	-
626	375258.46	1216490.20	Картометрический метод	1	-
627	375335.90	1216560.01	Картометрический метод	1	-
628	375351.62	1216515.62	Картометрический метод	1	-
629	375360.63	1216503.14	Картометрический метод	1	-
630	375372.65	1216487.65	Картометрический метод	1	-
631	375378.43	1216476.79	Картометрический метод	1	-
632	375448.01	1216517.94	Картометрический метод	1	-
633	375450.79	1216531.34	Картометрический метод	1	-
634	375448.02	1216535.97	Картометрический метод	1	-
635	375444.78	1216538.28	Картометрический метод	1	-
636	375442.00	1216545.68	Картометрический метод	1	-
637	375441.08	1216560.01	Картометрический метод	1	-
638	375436.46	1216567.41	Картометрический метод	1	-
639	375432.29	1216578.50	Картометрический метод	1	-
640	375430.91	1216590.06	Картометрически	1	-

			й метод		
641	375420.27	1216601.62	Картометрический метод	1	-
642	375417.50	1216603.00	Картометрический метод	1	-
643	375400.39	1216611.79	Картометрический метод	1	-
644	375384.68	1216613.18	Картометрический метод	1	-
645	375376.82	1216617.80	Картометрический метод	1	-
646	375379.12	1216628.44	Картометрический метод	1	-
647	375363.41	1216643.69	Картометрический метод	1	-
648	375343.06	1216672.36	Картометрический метод	1	-
649	375337.06	1216693.16	Картометрический метод	1	-
650	375273.25	1216792.10	Картометрический метод	1	-
651	375255.68	1216828.63	Картометрический метод	1	-
652	375257.07	1216834.18	Картометрический метод	1	-
653	375256.15	1216846.66	Картометрический метод	1	-
654	375250.13	1216850.82	Картометрический метод	1	-
655	375243.66	1216867.00	Картометрический метод	1	-
656	375230.72	1216888.73	Картометрический метод	1	-
657	375208.99	1216895.20	Картометрический метод	1	-
658	375194.66	1216920.63	Картометрический метод	1	-
659	375187.26	1216944.68	Картометрически	1	-

			й метод		
660	375158.82	1216975.42	Картометрический метод	1	-
661	375126.92	1216954.62	Картометрический метод	1	-
662	375097.69	1217002.84	Картометрический метод	1	-
663	375066.10	1217037.18	Картометрический метод	1	-
664	375052.83	1217060.30	Картометрический метод	1	-
665	375019.89	1217024.43	Картометрический метод	1	-
666	375046.94	1217064.65	Картометрический метод	1	-
667	375051.33	1217074.36	Картометрический метод	1	-
668	375055.95	1217094.01	Картометрический метод	1	-
669	375056.42	1217110.88	Картометрический метод	1	-
670	375060.81	1217133.54	Картометрический метод	1	-
671	375058.39	1217146.66	Картометрический метод	1	-
672	375047.34	1217153.46	Картометрический метод	1	-
673	375018.04	1217169.02	Картометрический метод	1	-
674	374991.49	1217199.24	Картометрический метод	1	-
675	374965.85	1217245.02	Картометрический метод	1	-
676	374928.31	1217276.14	Картометрический метод	1	-
677	374896.27	1217299.03	Картометрический метод	1	-
678	374863.30	1217327.42	Картометрически	1	-

			й метод		
679	374819.36	1217351.22	Картометрический метод	1	-
680	374760.76	1217388.76	Картометрический метод	1	-
681	374722.30	1217410.74	Картометрический метод	1	-
682	374709.49	1217410.74	Картометрический метод	1	-
683	374643.56	1217396.09	Картометрический метод	1	-
684	374597.79	1217376.86	Картометрический метод	1	-
685	374557.90	1217364.59	Картометрический метод	1	-
686	374557.44	1217379.04	Картометрический метод	1	-
687	374549.23	1217402.27	Картометрический метод	1	-
688	374544.95	1217408.06	Картометрический метод	1	-
689	374534.55	1217417.76	Картометрический метод	1	-
690	374507.85	1217439.72	Картометрический метод	1	-
691	374475.26	1217458.79	Картометрический метод	1	-
692	374451.91	1217471.51	Картометрический метод	1	-
693	374435.49	1217475.90	Картометрический метод	1	-
694	374424.40	1217477.75	Картометрический метод	1	-
518	374413.53	1217474.28	Картометрический метод	1	-
695	375168.99	1216825.85	Картометрический метод	1	-
696	375170.02	1216823.39	Картометрически	1	-

			й метод		
697	375178.26	1216814.69	Картометрический метод	1	-
698	375195.66	1216807.82	Картометрический метод	1	-
699	375202.28	1216801.81	Картометрический метод	1	-
700	375188.41	1216788.64	Картометрический метод	1	-
701	375177.08	1216778.93	Картометрический метод	1	-
702	375164.37	1216765.75	Картометрический метод	1	-
703	375147.96	1216781.24	Картометрический метод	1	-
704	375129.00	1216806.90	Картометрический метод	1	-
705	375154.20	1216817.30	Картометрический метод	1	-
695	375168.99	1216825.85	Картометрический метод	1	-
Часть 4					
706	374643.84	1215093.54	Картометрический метод	1	-
707	374445.80	1215065.17	Картометрический метод	1	-
708	374393.19	1215061.11	Картометрический метод	1	-
709	374266.97	1215047.70	Картометрический метод	1	-
710	374248.02	1215043.54	Картометрический метод	1	-
711	374191.61	1215029.21	Картометрический метод	1	-
712	374185.14	1215032.44	Картометрический метод	1	-
713	374169.42	1215043.08	Картометрический метод	1	-

714	374150.46	1215044.00	Картометрический метод	1	-
715	374138.44	1215044.93	Картометрический метод	1	-
716	374053.37	1215049.09	Картометрический метод	1	-
717	374040.89	1215037.53	Картометрический метод	1	-
718	374036.73	1215025.05	Картометрический метод	1	-
719	374031.64	1214999.16	Картометрический метод	1	-
720	374034.42	1214985.75	Картометрический метод	1	-
721	374038.58	1214969.57	Картометрический метод	1	-
722	374062.62	1214924.26	Картометрический метод	1	-
723	374083.42	1214891.90	Картометрический метод	1	-
724	374106.54	1214899.29	Картометрический метод	1	-
725	374114.86	1214891.90	Картометрический метод	1	-
726	374122.72	1214891.43	Картометрический метод	1	-
727	374137.06	1214884.96	Картометрический метод	1	-
728	374155.55	1214865.08	Картометрический метод	1	-
729	374177.74	1214855.37	Картометрический метод	1	-
730	374192.07	1214825.78	Картометрический метод	1	-
731	374206.87	1214847.97	Картометрический метод	1	-
732	374219.81	1214855.37	Картометрический метод	1	-

733	374234.15	1214859.07	Картометрический метод	1	-
734	374260.50	1214865.08	Картометрический метод	1	-
735	374278.07	1214878.03	Картометрический метод	1	-
736	374294.71	1214885.42	Картометрический метод	1	-
737	374330.31	1214888.20	Картометрический метод	1	-
738	374383.94	1214889.58	Картометрический метод	1	-
739	374400.59	1214886.81	Картометрический метод	1	-
740	374426.02	1214885.89	Картометрический метод	1	-
741	374475.02	1214881.26	Картометрический метод	1	-
742	374494.44	1214880.80	Картометрический метод	1	-
743	374503.69	1214864.62	Картометрический метод	1	-
744	374442.66	1214857.22	Картометрический метод	1	-
745	374401.05	1214856.76	Картометрический метод	1	-
746	374336.32	1214853.98	Картометрический метод	1	-
747	374287.32	1214838.73	Картометрический метод	1	-
748	374307.20	1214731.46	Картометрический метод	1	-
749	374326.61	1214644.08	Картометрический метод	1	-
750	374343.72	1214593.22	Картометрический метод	1	-
751	374451.07	1214414.87	Картометрический метод	1	-

752	374494.95	1214270.89	Картометрический метод	1	-
753	374526.23	1214179.78	Картометрический метод	1	-
754	374564.02	1214100.60	Картометрический метод	1	-
755	374526.58	1214076.79	Картометрический метод	1	-
756	374561.48	1214031.02	Картометрический метод	1	-
757	374573.74	1214043.27	Картометрический метод	1	-
758	374582.75	1214049.98	Картометрический метод	1	-
759	374599.86	1214062.23	Картометрический метод	1	-
760	374612.88	1214045.99	Картометрический метод	1	-
761	374671.84	1213967.83	Картометрический метод	1	-
762	374699.02	1213924.35	Картометрический метод	1	-
763	374712.98	1213902.01	Картометрический метод	1	-
764	374710.82	1213880.76	Картометрический метод	1	-
765	374722.84	1213840.07	Картометрический метод	1	-
766	374734.86	1213789.22	Картометрический метод	1	-
767	374757.52	1213734.20	Картометрический метод	1	-
768	374782.48	1213686.12	Картометрический метод	1	-
769	374799.59	1213665.31	Картометрический метод	1	-
770	374820.86	1213646.36	Картометрический метод	1	-

771	374837.18	1213551.07	Картометрический метод	1	-
772	374770.16	1213551.46	Картометрический метод	1	-
773	374771.53	1213479.25	Картометрический метод	1	-
774	374844.65	1213480.62	Картометрический метод	1	-
775	374855.53	1213417.03	Картометрический метод	1	-
776	374873.56	1213416.57	Картометрический метод	1	-
777	374875.55	1213420.40	Картометрический метод	1	-
778	374913.09	1213431.85	Картометрический метод	1	-
779	374976.72	1213440.09	Картометрический метод	1	-
780	375001.44	1213448.79	Картометрический метод	1	-
781	375009.68	1213457.48	Картометрический метод	1	-
782	375017.92	1213471.22	Картометрический метод	1	-
783	375022.50	1213483.12	Картометрический метод	1	-
784	375023.42	1213496.85	Картометрический метод	1	-
785	375022.04	1213510.13	Картометрический метод	1	-
786	375005.11	1213539.43	Картометрический метод	1	-
787	374976.72	1213588.87	Картометрический метод	1	-
788	374963.90	1213615.42	Картометрический метод	1	-
789	374951.09	1213646.09	Картометрический метод	1	-

790	374943.30	1213673.56	Картометрический метод	1	-
791	374938.72	1213702.40	Картометрический метод	1	-
792	374939.18	1213721.63	Картометрический метод	1	-
793	374946.51	1213741.31	Картометрический метод	1	-
794	374959.78	1213757.79	Картометрический метод	1	-
795	374977.18	1213768.78	Картометрический метод	1	-
796	374991.37	1213773.82	Картометрический метод	1	-
797	375026.16	1213783.89	Картометрический метод	1	-
798	375069.65	1213791.67	Картометрический метод	1	-
799	375115.82	1213802.86	Картометрический метод	1	-
800	375103.86	1213853.16	Картометрический метод	1	-
801	375023.82	1213835.68	Картометрический метод	1	-
802	375020.81	1213850.94	Картометрический метод	1	-
803	374956.78	1213846.55	Картометрический метод	1	-
804	374950.31	1213924.68	Картометрический метод	1	-
805	374922.57	1213920.29	Картометрический метод	1	-
806	374914.94	1214011.37	Картометрический метод	1	-
807	374910.55	1214037.96	Картометрический метод	1	-
808	374856.92	1214024.55	Картометрический метод	1	-

809	374806.52	1214015.76	Картометрический метод	1	-
810	374794.50	1214019.92	Картометрический метод	1	-
811	374781.56	1214060.15	Картометрический метод	1	-
812	374732.08	1214185.90	Картометрический метод	1	-
813	374693.25	1214286.69	Картометрический метод	1	-
814	374683.08	1214310.27	Картометрический метод	1	-
815	374679.84	1214315.82	Картометрический метод	1	-
816	374661.81	1214346.34	Картометрический метод	1	-
817	374658.06	1214359.12	Картометрический метод	1	-
818	374636.79	1214421.08	Картометрический метод	1	-
819	374620.19	1214463.75	Картометрический метод	1	-
820	374500.94	1214413.69	Картометрический метод	1	-
821	374490.06	1214460.75	Картометрический метод	1	-
822	374499.01	1214472.50	Картометрический метод	1	-
823	374483.38	1214532.85	Картометрический метод	1	-
824	374572.02	1214569.12	Картометрический метод	1	-
825	374579.63	1214572.20	Картометрический метод	1	-
826	374578.13	1214578.89	Картометрический метод	1	-
827	374576.28	1214599.70	Картометрический метод	1	-

828	374567.96	1214617.73	Картометрический метод	1	-
829	374596.16	1214630.21	Картометрический метод	1	-
830	374584.14	1214718.98	Картометрический метод	1	-
831	374639.16	1214740.25	Картометрический метод	1	-
832	374743.18	1214792.49	Картометрический метод	1	-
833	374715.44	1214861.84	Картометрический метод	1	-
834	374720.53	1214882.19	Картометрический метод	1	-
835	374734.86	1214916.86	Картометрический метод	1	-
836	374757.51	1214944.60	Картометрический метод	1	-
837	374787.57	1214968.64	Картометрический метод	1	-
838	374880.03	1215014.42	Картометрический метод	1	-
839	374904.08	1215021.81	Картометрический метод	1	-
840	374939.21	1215062.03	Картометрический метод	1	-
841	374915.63	1215123.21	Картометрический метод	1	-
706	374643.84	1215093.54	Картометрический метод	1	-
842	374497.47	1214917.68	Картометрический метод	1	-
843	374498.63	1214913.58	Картометрический метод	1	-
844	374498.70	1214913.30	Картометрический метод	1	-
845	374498.54	1214913.26	Картометрический метод	1	-

846	374498.45	1214913.52	Картометрический метод	1	-
847	374497.29	1214917.63	Картометрический метод	1	-
842	374497.47	1214917.68	Картометрический метод	1	-
848	374483.47	1214967.30	Картометрический метод	1	-
849	374483.48	1214967.02	Картометрический метод	1	-
850	374483.31	1214967.01	Картометрический метод	1	-
851	374483.28	1214967.29	Картометрический метод	1	-
848	374483.47	1214967.30	Картометрический метод	1	-
852	374467.04	1215025.26	Картометрический метод	1	-
853	374467.11	1215024.99	Картометрический метод	1	-
854	374466.95	1215024.94	Картометрический метод	1	-
855	374466.86	1215025.21	Картометрический метод	1	-
852	374467.04	1215025.26	Картометрический метод	1	-
Часть 5					
856	373958.13	1214920.10	Картометрический метод	1	-
857	373958.13	1214902.99	Картометрический метод	1	-
858	373948.88	1214887.27	Картометрический метод	1	-
859	373931.32	1214870.16	Картометрический метод	1	-
860	373906.35	1214853.52	Картометрический метод	1	-
861	373877.22	1214831.79	Картометрически	1	-

			й метод		
862	373869.82	1214819.31	Картометрический метод	1	-
863	373867.51	1214803.12	Картометрический метод	1	-
864	373875.13	1214790.11	Картометрический метод	1	-
865	373893.46	1214765.63	Картометрический метод	1	-
866	373898.56	1214758.82	Картометрический метод	1	-
867	373908.55	1214745.48	Картометрический метод	1	-
868	373935.02	1214714.36	Картометрический метод	1	-
869	373941.02	1214699.56	Картометрический метод	1	-
870	373967.84	1214663.96	Картометрический метод	1	-
871	373976.62	1214645.47	Картометрический метод	1	-
872	373980.79	1214629.75	Картометрический метод	1	-
873	373977.55	1214620.97	Картометрический метод	1	-
874	373932.70	1214586.98	Картометрический метод	1	-
875	373903.58	1214563.40	Картометрический метод	1	-
876	373899.18	1214563.87	Картометрический метод	1	-
877	373878.38	1214593.69	Картометрический метод	1	-
878	373873.99	1214596.46	Картометрический метод	1	-
879	373868.20	1214597.15	Картометрический метод	1	-
880	373858.73	1214593.22	Картометрически	1	-

			й метод		
881	373845.32	1214592.30	Картометрический метод	1	-
882	373840.23	1214589.99	Картометрический метод	1	-
883	373836.46	1214586.25	Картометрический метод	1	-
884	373830.26	1214578.18	Картометрический метод	1	-
885	373623.54	1214459.08	Картометрический метод	1	-
886	373600.05	1214448.61	Картометрический метод	1	-
887	373523.58	1214408.57	Картометрический метод	1	-
888	373469.91	1214388.58	Картометрический метод	1	-
889	373420.53	1214355.39	Картометрический метод	1	-
890	373373.14	1214347.10	Картометрический метод	1	-
891	373349.27	1214333.83	Картометрический метод	1	-
892	373373.66	1214264.36	Картометрический метод	1	-
893	373379.66	1214244.22	Картометрический метод	1	-
894	373393.15	1214199.31	Картометрический метод	1	-
895	373406.16	1214204.60	Картометрический метод	1	-
896	373424.47	1214206.89	Картометрический метод	1	-
897	373466.13	1214199.56	Картометрический метод	1	-
898	373476.66	1214198.65	Картометрический метод	1	-
899	373490.85	1214198.65	Картометрически	1	-

			й метод		
900	373558.60	1214214.21	Картометрический метод	1	-
901	373587.90	1214221.99	Картометрический метод	1	-
902	373615.37	1214233.90	Картометрический метод	1	-
903	373658.86	1214263.20	Картометрический метод	1	-
904	373711.04	1214295.24	Картометрический метод	1	-
905	373740.80	1214315.38	Картометрический метод	1	-
906	373771.01	1214330.49	Картометрический метод	1	-
907	373802.14	1214335.98	Картометрический метод	1	-
908	373839.68	1214354.75	Картометрический метод	1	-
909	373903.32	1214396.87	Картометрический метод	1	-
910	373952.76	1214422.05	Картометрический метод	1	-
911	373991.67	1214437.16	Картометрический метод	1	-
912	374057.65	1214426.91	Картометрический метод	1	-
913	374178.20	1214480.31	Картометрический метод	1	-
914	374215.09	1214496.73	Картометрический метод	1	-
915	374221.18	1214499.77	Картометрический метод	1	-
916	374214.62	1214509.03	Картометрический метод	1	-
917	374199.97	1214545.19	Картометрический метод	1	-
918	374200.42	1214607.91	Картометрически	1	-

			й метод		
919	374195.39	1214638.58	Картометрический метод	1	-
920	374184.86	1214676.12	Картометрический метод	1	-
921	374153.73	1214729.23	Картометрический метод	1	-
922	374124.43	1214787.82	Картометрический метод	1	-
923	374108.41	1214807.51	Картометрический метод	1	-
924	374087.81	1214825.36	Картометрический метод	1	-
925	374048.90	1214862.44	Картометрический метод	1	-
926	374030.58	1214895.86	Картометрический метод	1	-
927	373998.08	1214918.30	Картометрический метод	1	-
928	373954.43	1214939.05	Картометрический метод	1	-
856	373958.13	1214920.10	Картометрический метод	1	-
929	373904.64	1214761.42	Картометрический метод	1	-
930	373909.24	1214761.08	Картометрический метод	1	-
931	373909.21	1214760.80	Картометрический метод	1	-
932	373904.63	1214761.14	Картометрический метод	1	-
929	373904.64	1214761.42	Картометрический метод	1	-
933	373879.25	1214454.21	Картометрический метод	1	-
934	373879.44	1214454.19	Картометрический метод	1	-
935	373879.06	1214449.85	Картометрически	1	-

			й метод		
936	373879.02	1214449.57	Картометрический метод	1	-
937	373878.85	1214449.59	Картометрический метод	1	-
938	373878.87	1214449.86	Картометрический метод	1	-
933	373879.25	1214454.21	Картометрический метод	1	-
939	373887.12	1214543.64	Картометрический метод	1	-
940	373887.31	1214543.62	Картометрический метод	1	-
941	373887.27	1214543.34	Картометрический метод	1	-
942	373887.11	1214543.36	Картометрический метод	1	-
939	373887.12	1214543.64	Картометрический метод	1	-
Часть 6					
943	375100.57	1213381.90	Картометрический метод	1	-
944	375108.89	1213378.20	Картометрический метод	1	-
945	375112.13	1213375.89	Картометрический метод	1	-
946	375111.20	1213366.18	Картометрический метод	1	-
947	375109.82	1213360.63	Картометрический метод	1	-
948	375106.58	1213356.01	Картометрический метод	1	-
949	375100.57	1213353.23	Картометрический метод	1	-
950	375089.93	1213350.46	Картометрический метод	1	-
951	375075.14	1213350.00	Картометрический метод	1	-

952	375069.13	1213350.92	Картометрический метод	1	-
953	375064.97	1213358.32	Картометрический метод	1	-
954	375060.81	1213361.09	Картометрический метод	1	-
955	375053.41	1213362.02	Картометрический метод	1	-
956	375044.16	1213362.02	Картометрический метод	1	-
957	375035.38	1213356.93	Картометрический метод	1	-
958	375029.37	1213352.77	Картометрический метод	1	-
959	375025.21	1213345.84	Картометрический метод	1	-
960	375018.74	1213344.45	Картометрический метод	1	-
961	374995.62	1213338.44	Картометрический метод	1	-
962	374957.24	1213348.61	Картометрический метод	1	-
963	374939.21	1213350.46	Картометрический метод	1	-
964	374913.32	1213346.76	Картометрический метод	1	-
965	374905.46	1213324.10	Картометрический метод	1	-
966	374899.45	1213307.00	Картометрический метод	1	-
967	374888.36	1213306.07	Картометрический метод	1	-
968	374885.12	1213307.46	Картометрический метод	1	-
969	374874.02	1213321.33	Картометрический метод	1	-
970	374857.84	1213330.12	Картометрический метод	1	-

971	374838.73	1213339.91	Картометрический метод	1	-
972	374826.20	1213342.62	Картометрический метод	1	-
973	374822.01	1213252.54	Картометрический метод	1	-
974	374885.58	1213246.90	Картометрический метод	1	-
975	374878.76	1213167.24	Картометрический метод	1	-
976	374870.51	1213127.42	Картометрический метод	1	-
977	374865.94	1213109.11	Картометрический метод	1	-
978	374865.94	1213098.12	Картометрический метод	1	-
979	374866.85	1213089.42	Картометрический метод	1	-
980	374872.80	1213082.55	Картометрический метод	1	-
981	374887.00	1213079.35	Картометрический метод	1	-
982	374903.02	1213079.80	Картометрический метод	1	-
983	374930.48	1213071.57	Картометрический метод	1	-
984	374944.22	1213061.50	Картометрический метод	1	-
985	374998.24	1213040.44	Картометрический метод	1	-
986	375069.20	1213018.92	Картометрический метод	1	-
987	375118.64	1213002.44	Картометрический метод	1	-
988	375140.15	1212989.62	Картометрический метод	1	-
989	375150.22	1212977.26	Картометрический метод	1	-

990	375151.60	1212964.44	Картометрический метод	1	-
991	375150.22	1212917.75	Картометрический метод	1	-
992	375139.24	1212854.12	Картометрический метод	1	-
993	375133.40	1212766.99	Картометрический метод	1	-
994	375035.38	1212774.39	Картометрический метод	1	-
995	375033.53	1212614.88	Картометрический метод	1	-
996	375121.84	1212606.56	Картометрический метод	1	-
997	375116.80	1212586.76	Картометрический метод	1	-
998	375117.26	1212558.38	Картометрический метод	1	-
999	375124.59	1212534.12	Картометрический метод	1	-
1000	375140.15	1212508.94	Картометрический метод	1	-
1001	375146.34	1212496.06	Картометрический метод	1	-
1002	375241.12	1212526.11	Картометрический метод	1	-
1003	375208.76	1212624.13	Картометрический метод	1	-
1004	375233.72	1212627.82	Картометрический метод	1	-
1005	375248.98	1212637.07	Картометрический метод	1	-
1006	375273.02	1212665.74	Картометрический метод	1	-
1007	375282.73	1212713.82	Картометрический метод	1	-
1008	375292.90	1212801.67	Картометрический метод	1	-

1009	375296.14	1212816.46	Картометрический метод	1	-
1010	375294.29	1212834.95	Картометрический метод	1	-
1011	375300.76	1212853.91	Картометрический метод	1	-
1012	375304.46	1212867.78	Картометрический метод	1	-
1013	375305.85	1212879.34	Картометрический метод	1	-
1014	375312.32	1212907.54	Картометрический метод	1	-
1015	375308.62	1212916.32	Картометрический метод	1	-
1016	375304.00	1212924.18	Картометрический метод	1	-
1017	375274.87	1212934.36	Картометрический метод	1	-
1018	375249.90	1213103.57	Картометрический метод	1	-
1019	375207.83	1213217.77	Картометрический метод	1	-
1020	375331.74	1213274.17	Картометрический метод	1	-
1021	375316.48	1213288.04	Картометрический метод	1	-
1022	375272.56	1213313.93	Картометрический метод	1	-
1023	375223.55	1213334.74	Картометрический метод	1	-
1024	375171.77	1213365.25	Картометрический метод	1	-
1025	375161.60	1213374.50	Картометрический метод	1	-
1026	375152.35	1213383.75	Картометрический метод	1	-
1027	375135.24	1213383.75	Картометрический метод	1	-

1028	375119.53	1213383.75	Картометрический метод	1	-
1029	375113.05	1213383.75	Картометрический метод	1	-
1030	375108.43	1213386.06	Картометрический метод	1	-
1031	375102.42	1213386.52	Картометрический метод	1	-
943	375100.57	1213381.90	Картометрический метод	1	-
1032	375263.31	1212934.40	Картометрический метод	1	-
1033	375263.44	1212934.15	Картометрический метод	1	-
1034	375259.80	1212932.36	Картометрический метод	1	-
1035	375259.69	1212932.61	Картометрический метод	1	-
1032	375263.31	1212934.40	Картометрический метод	1	-
1036	375177.15	1212964.60	Картометрический метод	1	-
1037	375177.41	1212964.51	Картометрический метод	1	-
1038	375180.98	1212963.20	Картометрический метод	1	-
1039	375180.91	1212963.02	Картометрический метод	1	-
1040	375177.34	1212964.33	Картометрический метод	1	-
1041	375177.09	1212964.44	Картометрический метод	1	-
1036	375177.15	1212964.60	Картометрический метод	1	-
1042	375293.19	1212890.19	Картометрический метод	1	-
1043	375293.36	1212889.97	Картометрический метод	1	-

1044	375293.20	1212889.86	Картометрический метод	1	-
1045	375293.05	1212890.09	Картометрический метод	1	-
1042	375293.19	1212890.19	Картометрический метод	1	-
1046	375209.27	1212952.75	Картометрический метод	1	-
1047	375209.54	1212952.65	Картометрический метод	1	-
1048	375209.47	1212952.48	Картометрический метод	1	-
1049	375209.21	1212952.59	Картометрический метод	1	-
1046	375209.27	1212952.75	Картометрический метод	1	-
Часть 7					
1050	374625.20	1216923.80	Картометрический метод	1	-
1051	374596.91	1216908.21	Картометрический метод	1	-
1052	374509.22	1216872.34	Картометрический метод	1	-
1053	374377.70	1216814.55	Картометрический метод	1	-
1054	374325.89	1216788.65	Картометрический метод	1	-
1055	374268.10	1216765.73	Картометрический метод	1	-
1056	374226.25	1216735.84	Картометрический метод	1	-
1057	374220.66	1216733.04	Картометрический метод	1	-
1058	374196.10	1216720.76	Картометрический метод	1	-
1059	374190.38	1216717.90	Картометрический метод	1	-
1060	374096.72	1216686.02	Картометрически	1	-

			й метод		
1061	374072.81	1216731.85	Картометрический метод	1	-
1062	374048.90	1216773.70	Картометрический метод	1	-
1063	374030.96	1216765.73	Картометрический метод	1	-
1064	374009.04	1216825.51	Картометрический метод	1	-
1065	374001.07	1216843.45	Картометрический метод	1	-
1066	373963.21	1216823.52	Картометрический метод	1	-
1067	373941.29	1216797.61	Картометрический метод	1	-
1068	373927.34	1216765.73	Картометрический метод	1	-
1069	373933.32	1216735.84	Картометрический метод	1	-
1070	373961.22	1216719.90	Картометрический метод	1	-
1071	373981.14	1216717.90	Картометрический метод	1	-
1072	373993.28	1216695.26	Картометрический метод	1	-
1073	373999.81	1216622.81	Картометрический метод	1	-
1074	374026.45	1216584.94	Картометрический метод	1	-
1075	374053.32	1216517.60	Картометрический метод	1	-
1076	374275.76	1216588.21	Картометрический метод	1	-
1077	374292.86	1216561.40	Картометрический метод	1	-
1078	374361.75	1216580.81	Картометрический метод	1	-
1079	374360.83	1216621.50	Картометрически	1	-

			й метод		
1080	374402.90	1216642.30	Картометрический метод	1	-
1081	374532.36	1216678.37	Картометрический метод	1	-
1082	374577.73	1216587.29	Картометрический метод	1	-
1083	374818.65	1216653.42	Картометрический метод	1	-
1084	374869.20	1216663.02	Картометрический метод	1	-
1085	374892.65	1216665.15	Картометрический метод	1	-
1086	374901.30	1216666.35	Картометрический метод	1	-
1087	374896.63	1216686.45	Картометрический метод	1	-
1088	374887.52	1216713.10	Картометрический метод	1	-
1089	374876.80	1216734.88	Картометрический метод	1	-
1090	374855.99	1216767.06	Картометрический метод	1	-
1091	374842.01	1216795.67	Картометрический метод	1	-
1092	374830.64	1216819.40	Картометрический метод	1	-
1093	374823.48	1216834.35	Картометрический метод	1	-
1094	374816.61	1216847.66	Картометрический метод	1	-
1095	374804.21	1216866.08	Картометрический метод	1	-
1096	374774.62	1216918.78	Картометрический метод	1	-
1097	374761.21	1216939.59	Картометрический метод	1	-
1098	374755.66	1216945.14	Картометрически	1	-

			й метод		
1099	374723.24	1216954.19	Картометрический метод	1	-
1050	374625.20	1216923.80	Картометрический метод	1	-
Часть 8					
1100	374493.06	1213890.01	Картометрический метод	1	-
1101	374474.10	1213882.61	Картометрический метод	1	-
1102	374447.75	1213869.20	Картометрический метод	1	-
1103	374402.44	1213851.17	Картометрический метод	1	-
1104	374478.26	1213705.54	Картометрический метод	1	-
1105	374489.36	1213721.25	Картометрический метод	1	-
1106	374492.60	1213722.64	Картометрический метод	1	-
1107	374508.78	1213673.17	Картометрический метод	1	-
1108	374541.14	1213571.00	Картометрический метод	1	-
1109	374569.34	1213511.82	Картометрический метод	1	-
1110	374593.38	1213427.67	Картометрический метод	1	-
1111	374580.44	1213401.78	Картометрический метод	1	-
1112	374591.07	1213364.79	Картометрический метод	1	-
1113	374522.18	1213346.76	Картометрический метод	1	-
1114	374546.22	1213247.36	Картометрический метод	1	-
1115	374555.93	1213207.60	Картометрический метод	1	-

1116	374449.13	1213184.02	Картометрический метод	1	-
1117	374481.50	1213064.73	Картометрический метод	1	-
1118	374528.66	1213076.75	Картометрический метод	1	-
1119	374619.74	1213068.89	Картометрический метод	1	-
1120	374722.37	1213014.80	Картометрический метод	1	-
1121	374738.09	1213022.20	Картометрический метод	1	-
1122	374748.73	1213064.73	Картометрический метод	1	-
1123	374764.45	1213115.13	Картометрический метод	1	-
1124	374794.50	1213150.73	Картометрический метод	1	-
1125	374793.11	1213230.71	Картометрический метод	1	-
1126	374782.90	1213246.35	Картометрический метод	1	-
1127	374775.34	1213266.50	Картометрический метод	1	-
1128	374773.66	1213277.42	Картометрический метод	1	-
1129	374773.38	1213292.80	Картометрический метод	1	-
1130	374772.82	1213302.60	Картометрический метод	1	-
1131	374772.82	1213313.52	Картометрический метод	1	-
1132	374776.46	1213325.83	Картометрический метод	1	-
1133	374782.34	1213343.74	Картометрический метод	1	-
1134	374792.69	1213353.26	Картометрический метод	1	-

1135	374794.74	1213355.93	Картометрический метод	1	-
1136	374794.96	1213357.40	Картометрический метод	1	-
1137	374797.74	1213381.90	Картометрический метод	1	-
1138	374771.17	1213394.77	Картометрический метод	1	-
1139	374742.79	1213407.13	Картометрический метод	1	-
1140	374717.79	1213423.41	Картометрический метод	1	-
1141	374704.07	1213447.41	Картометрический метод	1	-
1142	374702.02	1213467.98	Картометрический метод	1	-
1143	374706.13	1213509.81	Картометрический метод	1	-
1144	374708.25	1213541.62	Картометрический метод	1	-
1145	374706.13	1213568.77	Картометрический метод	1	-
1146	374684.88	1213625.00	Картометрический метод	1	-
1147	374668.42	1213644.20	Картометрический метод	1	-
1148	374646.48	1213644.20	Картометрический метод	1	-
1149	374629.34	1213651.05	Картометрический метод	1	-
1150	374610.14	1213699.73	Картометрический метод	1	-
1151	374607.46	1213760.11	Картометрический метод	1	-
1152	374602.40	1213774.65	Картометрический метод	1	-
1153	374602.62	1213774.83	Картометрический метод	1	-

1154	374586.83	1213819.04	Картометрический метод	1	-
1155	374556.66	1213871.15	Картометрический метод	1	-
1156	374523.11	1213909.42	Картометрический метод	1	-
1100	374493.06	1213890.01	Картометрический метод	1	-
Часть 9					
1157	373671.94	1213955.66	Картометрический метод	1	-
1158	373661.31	1213937.63	Картометрический метод	1	-
1159	373603.06	1213866.43	Картометрический метод	1	-
1160	373597.51	1213859.49	Картометрический метод	1	-
1161	373538.33	1213807.71	Картометрический метод	1	-
1162	373506.43	1213787.37	Картометрический метод	1	-
1163	373434.76	1213763.79	Картометрический метод	1	-
1164	373407.02	1213755.93	Картометрический метод	1	-
1165	373399.63	1213756.85	Картометрический метод	1	-
1166	373390.38	1213759.17	Картометрический метод	1	-
1167	373382.06	1213762.87	Картометрический метод	1	-
1168	373373.74	1213763.33	Картометрический метод	1	-
1169	373364.95	1213761.48	Картометрический метод	1	-
1170	373349.05	1213756.53	Картометрический метод	1	-
1171	373365.28	1213714.64	Картометрически	1	-

			й метод		
1172	373364.35	1213714.26	Картометрический метод	1	-
1173	373425.82	1213557.96	Картометрический метод	1	-
1174	373524.00	1213606.60	Картометрический метод	1	-
1175	373616.46	1213649.59	Картометрический метод	1	-
1176	373593.81	1213699.06	Картометрический метод	1	-
1177	373691.36	1213752.23	Картометрический метод	1	-
1178	373702.46	1213758.24	Картометрический метод	1	-
1179	373702.00	1213761.94	Картометрический метод	1	-
1180	373765.34	1213794.30	Картометрический метод	1	-
1181	373788.45	1213813.72	Картометрический метод	1	-
1182	373797.24	1213824.36	Картометрический метод	1	-
1183	373803.25	1213845.16	Картометрический метод	1	-
1184	373786.06	1213855.60	Картометрический метод	1	-
1185	373792.16	1213884.55	Картометрический метод	1	-
1186	373834.07	1213944.46	Картометрический метод	1	-
1187	373833.50	1213954.63	Картометрический метод	1	-
1188	373822.21	1213969.53	Картометрический метод	1	-
1189	373815.73	1213971.38	Картометрический метод	1	-
1190	373800.01	1213968.14	Картометрически	1	-

			й метод		
1191	373793.08	1213968.14	Картометрический метод	1	-
1192	373775.51	1213973.69	Картометрический метод	1	-
1193	373768.11	1213977.85	Картометрический метод	1	-
1194	373745.46	1213994.50	Картометрический метод	1	-
1195	373740.37	1213996.81	Картометрический метод	1	-
1157	373671.94	1213955.66	Картометрический метод	1	-
1196	373435.10	1213651.68	Картометрический метод	1	-
1197	373435.22	1213651.42	Картометрический метод	1	-
1198	373435.07	1213651.34	Картометрический метод	1	-
1199	373434.93	1213651.59	Картометрический метод	1	-
1196	373435.10	1213651.68	Картометрический метод	1	-
1200	373459.22	1213606.93	Картометрический метод	1	-
1201	373459.34	1213606.68	Картометрический метод	1	-
1202	373459.19	1213606.60	Картометрический метод	1	-
1203	373459.05	1213606.84	Картометрический метод	1	-
1200	373459.22	1213606.93	Картометрический метод	1	-
1204	373400.24	1213716.38	Картометрический метод	1	-
1205	373400.35	1213716.12	Картометрический метод	1	-
1206	373400.20	1213716.05	Картометрически	1	-

			й метод		
1207	373400.07	1213716.29	Картометрический метод	1	-
1204	373400.24	1213716.38	Картометрический метод	1	-
Часть 10					
1208	374278.87	1214373.84	Картометрический метод	1	-
1209	374260.54	1214363.53	Картометрический метод	1	-
1210	374224.19	1214329.07	Картометрический метод	1	-
1211	374213.06	1214291.34	Картометрический метод	1	-
1212	374141.84	1214220.30	Картометрический метод	1	-
1213	374153.16	1214191.11	Картометрический метод	1	-
1214	374203.04	1214229.83	Картометрический метод	1	-
1215	374219.09	1214210.19	Картометрический метод	1	-
1216	374170.15	1214168.60	Картометрический метод	1	-
1217	374242.01	1214102.22	Картометрический метод	1	-
1218	374232.76	1214084.65	Картометрический метод	1	-
1219	374224.90	1214063.85	Картометрический метод	1	-
1220	374211.49	1214039.34	Картометрический метод	1	-
1221	374315.98	1213891.86	Картометрический метод	1	-
1222	374370.54	1213933.47	Картометрический метод	1	-
1223	374382.09	1213946.88	Картометрический метод	1	-

1224	374408.91	1213962.60	Картометрический метод	1	-
1225	374424.63	1213944.10	Картометрический метод	1	-
1226	374467.78	1213969.92	Картометрический метод	1	-
1227	374481.04	1213977.85	Картометрический метод	1	-
1228	374506.00	1213991.72	Картометрический метод	1	-
1229	374490.74	1214013.92	Картометрический метод	1	-
1230	374458.84	1214031.48	Картометрический метод	1	-
1231	374449.60	1214040.27	Картометрический метод	1	-
1232	374442.20	1214038.88	Картометрический метод	1	-
1233	374441.27	1214025.47	Картометрический метод	1	-
1234	374427.40	1214019.92	Картометрический метод	1	-
1235	374415.38	1214031.02	Картометрический метод	1	-
1236	374406.14	1214048.59	Картометрический метод	1	-
1237	374401.97	1214072.17	Картометрический метод	1	-
1238	374397.35	1214076.79	Картометрический метод	1	-
1239	374397.35	1214088.35	Картометрический метод	1	-
1240	374400.13	1214102.68	Картометрический метод	1	-
1241	374401.97	1214130.42	Картометрический метод	1	-
1242	374395.96	1214149.84	Картометрический метод	1	-

1243	374394.58	1214167.87	Картометрический метод	1	-
1244	374394.11	1214177.12	Картометрический метод	1	-
1245	374395.50	1214195.61	Картометрический метод	1	-
1246	374389.95	1214213.18	Картометрический метод	1	-
1247	374368.69	1214228.44	Картометрический метод	1	-
1248	374357.13	1214239.07	Картометрический метод	1	-
1249	374341.88	1214254.50	Картометрический метод	1	-
1250	374342.80	1214278.76	Картометрический метод	1	-
1251	374339.59	1214306.23	Картометрический метод	1	-
1252	374304.34	1214354.75	Картометрический метод	1	-
1253	374286.39	1214376.39	Картометрический метод	1	-
1208	374278.87	1214373.84	Картометрический метод	1	-
Часть 11					
1254	374924.69	1212392.43	Картометрический метод	1	-
1255	374909.01	1212381.97	Картометрический метод	1	-
1256	374901.17	1212361.07	Картометрический метод	1	-
1257	374901.17	1212342.77	Картометрический метод	1	-
1258	374915.55	1212317.95	Картометрический метод	1	-
1259	374912.93	1212306.19	Картометрический метод	1	-
1260	374893.33	1212285.28	Картометрически	1	-

			й метод		
1261	374859.36	1212242.16	Картометрический метод	1	-
1262	374831.92	1212200.35	Картометрический метод	1	-
1263	374801.87	1212174.21	Картометрический метод	1	-
1264	374764.30	1212146.61	Картометрический метод	1	-
1265	374760.22	1212118.03	Картометрический метод	1	-
1266	374774.51	1212115.99	Картометрический метод	1	-
1267	374818.96	1212146.12	Картометрический метод	1	-
1268	374841.65	1212154.88	Картометрический метод	1	-
1269	374872.51	1212154.65	Картометрический метод	1	-
1270	374923.55	1212148.29	Картометрический метод	1	-
1271	374962.50	1212146.42	Картометрический метод	1	-
1272	375032.38	1212205.86	Картометрический метод	1	-
1273	375054.22	1212222.15	Картометрический метод	1	-
1274	375077.89	1212242.44	Картометрический метод	1	-
1275	375115.75	1212264.54	Картометрический метод	1	-
1276	375137.92	1212262.99	Картометрический метод	1	-
1277	375166.51	1212265.03	Картометрический метод	1	-
1278	375177.25	1212269.06	Картометрический метод	1	-
1279	375183.33	1212301.88	Картометрически	1	-

			й метод		
1280	375180.09	1212338.40	Картометрический метод	1	-
1281	375163.91	1212367.06	Картометрический метод	1	-
1282	375115.36	1212414.69	Картометрический метод	1	-
1283	375056.18	1212364.75	Картометрический метод	1	-
1284	374948.20	1212444.66	Картометрический метод	1	-
1254	374924.69	1212392.43	Картометрический метод	1	-
Часть 12					
1285	374980.13	1214498.68	Картометрический метод	1	-
1286	374988.91	1214401.82	Картометрический метод	1	-
1287	374890.90	1214366.68	Картометрический метод	1	-
1288	374893.90	1214357.43	Картометрический метод	1	-
1289	374930.66	1214261.26	Картометрический метод	1	-
1290	374999.32	1214279.30	Картометрический метод	1	-
1291	374999.08	1214270.97	Картометрический метод	1	-
1292	375008.33	1214237.45	Картометрический метод	1	-
1293	375024.98	1214183.59	Картометрический метод	1	-
1294	375102.42	1214204.86	Картометрический метод	1	-
1295	375141.41	1214213.99	Картометрический метод	1	-
1296	375125.67	1214262.80	Картометрический метод	1	-

1297	375109.59	1214329.34	Картометрический метод	1	-
1298	375063.58	1214519.75	Картометрический метод	1	-
1285	374980.13	1214498.68	Картометрический метод	1	-
1299	375096.49	1214336.86	Картометрический метод	1	-
1300	375096.55	1214336.58	Картометрический метод	1	-
1301	375096.38	1214336.54	Картометрический метод	1	-
1302	375096.31	1214336.82	Картометрический метод	1	-
1299	375096.49	1214336.86	Картометрический метод	1	-
1303	375059.04	1214499.17	Картометрический метод	1	-
1304	375059.09	1214498.89	Картометрический метод	1	-
1305	375058.92	1214498.86	Картометрический метод	1	-
1306	375058.86	1214499.13	Картометрический метод	1	-
1303	375059.04	1214499.17	Картометрический метод	1	-
1307	375070.46	1214449.65	Картометрический метод	1	-
1308	375070.52	1214449.38	Картометрический метод	1	-
1309	375070.35	1214449.34	Картометрический метод	1	-
1310	375070.28	1214449.61	Картометрический метод	1	-
1307	375070.46	1214449.65	Картометрический метод	1	-
1311	375122.01	1214226.26	Картометрический метод	1	-

1312	375122.07	1214225.99	Картометрический метод	1	-
1313	375121.90	1214225.95	Картометрический метод	1	-
1314	375121.83	1214226.22	Картометрический метод	1	-
1311	375122.01	1214226.26	Картометрический метод	1	-
1315	375082.98	1214395.39	Картометрический метод	1	-
1316	375083.04	1214395.12	Картометрический метод	1	-
1317	375082.88	1214395.07	Картометрический метод	1	-
1318	375082.80	1214395.34	Картометрический метод	1	-
1315	375082.98	1214395.39	Картометрический метод	1	-
1319	375109.33	1214281.22	Картометрический метод	1	-
1320	375109.38	1214280.95	Картометрический метод	1	-
1321	375109.22	1214280.91	Картометрический метод	1	-
1322	375109.15	1214281.18	Картометрический метод	1	-
1319	375109.33	1214281.22	Картометрический метод	1	-
Часть 13					
1323	375345.14	1212907.08	Картометрический метод	1	-
1324	375384.91	1212892.28	Картометрический метод	1	-
1325	375408.95	1212885.35	Картометрический метод	1	-
1326	375437.15	1212883.96	Картометрический метод	1	-
1327	375485.69	1212883.50	Картометрически	1	-

			й метод		
1328	375505.11	1213027.28	Картометрический метод	1	-
1329	375368.26	1213052.25	Картометрический метод	1	-
1323	375345.14	1212907.08	Картометрический метод	1	-
Часть 14					
1330	374070.25	1215197.50	Картометрический метод	1	-
1331	374072.10	1215210.44	Картометрический метод	1	-
1332	374012.46	1215173.92	Картометрический метод	1	-
1333	374050.37	1215138.78	Картометрический метод	1	-
1334	374086.43	1215155.43	Картометрический метод	1	-
1335	374091.52	1215151.27	Картометрический метод	1	-
1336	374106.31	1215128.61	Картометрический метод	1	-
1337	374111.86	1215116.59	Картометрический метод	1	-
1338	374117.41	1215097.17	Картометрический метод	1	-
1339	374123.42	1215088.39	Картометрический метод	1	-
1340	374127.12	1215085.15	Картометрический метод	1	-
1341	374192.31	1215108.73	Картометрический метод	1	-
1342	374217.27	1215117.52	Картометрический метод	1	-
1343	374199.24	1215173.46	Картометрический метод	1	-
1344	374182.60	1215226.16	Картометрический метод	1	-

1330	374070.25	1215197.50	Картометрический метод	1	-
Часть 15					
1345	375056.09	1213997.35	Картометрический метод	1	-
1346	375056.18	1213995.65	Картометрический метод	1	-
1347	375058.73	1213974.62	Картометрический метод	1	-
1348	375058.50	1213967.91	Картометрический метод	1	-
1349	375057.11	1213965.83	Картометрический метод	1	-
1350	375058.03	1213932.77	Картометрический метод	1	-
1351	375067.82	1213933.13	Картометрический метод	1	-
1352	375090.16	1213922.60	Картометрический метод	1	-
1353	375095.75	1213919.85	Картометрический метод	1	-
1354	375129.16	1213922.60	Картометрический метод	1	-
1355	375141.02	1213927.00	Картометрический метод	1	-
1356	375122.30	1214011.14	Картометрический метод	1	-
1345	375056.09	1213997.35	Картометрический метод	1	-
1357	375103.12	1213933.42	Картометрический метод	1	-
1358	375103.14	1213933.24	Картометрический метод	1	-
1359	375099.90	1213932.76	Картометрический метод	1	-
1360	375099.63	1213932.73	Картометрический метод	1	-
1361	375099.60	1213932.90	Картометрически	1	-

			й метод		
1362	375099.88	1213932.95	Картометрический метод	1	-
1357	375103.12	1213933.42	Картометрический метод	1	-
1363	375119.32	1213935.79	Картометрический метод	1	-
1364	375119.35	1213935.60	Картометрический метод	1	-
1365	375119.07	1213935.57	Картометрический метод	1	-
1366	375119.04	1213935.74	Картометрический метод	1	-
1363	375119.32	1213935.79	Картометрический метод	1	-
Часть 16					
1367	374175.96	1214352.10	Картометрический метод	1	-
1368	374197.33	1214329.68	Картометрический метод	1	-
1369	374251.29	1214382.91	Картометрический метод	1	-
1370	374248.07	1214390.56	Картометрический метод	1	-
1371	374263.39	1214404.75	Картометрический метод	1	-
1372	374265.82	1214405.51	Картометрический метод	1	-
1373	374261.86	1214412.05	Картометрический метод	1	-
1374	374245.43	1214396.83	Картометрический метод	1	-
1375	374239.90	1214408.67	Картометрический метод	1	-
1376	374237.67	1214412.23	Картометрический метод	1	-
1367	374175.96	1214352.10	Картометрический метод	1	-

Часть 17					
1377	375035.00	1213890.30	Картометрический метод	1	-
1378	375051.40	1213870.80	Картометрический метод	1	-
1379	375089.10	1213903.10	Картометрический метод	1	-
1380	375072.90	1213922.00	Картометрический метод	1	-
1377	375035.00	1213890.30	Картометрический метод	1	-

Раздел 3

Сведения о местоположении измененных (уточненных) границ объекта

1. Система координат -

2. Сведения о характерных точках границ объекта

Обозначение характерных точек границ	Существующие координаты, м		Измененные (уточненные) координаты, м		Метод определения координат характерной точки	Средняя квадратическая погрешность положения характерной точки (Mt), м	Описание обозначения точки на местности (при наличии)
	X	Y	X	Y			
1	2	3	4	5	6	7	8
-	-	-	-	-	-	-	

3. Сведения о характерных точках части (частей) границы объекта

Обозначение характерных точек части границы	Существующие координаты, м		Измененные (уточненные) координаты, м		Метод определения координат характерной точки	Средняя квадратическая погрешность положения характерной точки (Mt), м	Описание обозначения точки на местности (при наличии)
	X	Y	X	Y			
1	2	3	4	5	6	7	8
-	-	-	-	-	-	-	

ТЕКСТОВОЕ ОПИСАНИЕ

местоположения границ населенных пунктов, территориальных зон

Прохождение границы	Описание прохождения границы

от точки	до точки	
1	2	3
-	-	-

Приложение 2
к правилам землепользования и застройки
сельского поселения Гатищенский сельсовет
Воловского муниципального района
Липецкой области

ГРАФИЧЕСКОЕ ОПИСАНИЕ

местоположения границ населенных пунктов, территориальных зон, особо охраняемых природных территорий, зон с особыми условиями использования территории

Территориальная зона ОД-1 - Многофункциональная общественно-деловая зона

(наименование объекта, местоположение границ которого описано (далее - объект))

Раздел 1

Сведения об объекте

№ п/п	Характеристики объекта	Описание характеристик
1	2	3
1.	Местоположение объекта	Липецкая область, Воловский муниципальный район, сельское поселение Гатищенский сельсовет
2.	Площадь объекта +/- величина погрешности определения площади (Р +/- Дельта Р)	15493 +/- 60 м²
3.	Иные характеристики объекта	-

Раздел 2

Сведения о местоположении границ объекта

1. Система координат МСК-48, зона 1

2. Сведения о характерных точках границ объекта

Обозначение характерных точек границ	Координаты, м		Метод определения координат характерной точки	Средняя квадратическая погрешность положения характерной точки (Mt), м	Описание обозначения точки на местности (при наличии)
	X	Y			

1	2	3	4	5	6
-	-	-	-	-	

3. Сведения о характерных точках части (частей) границы объекта

Обозначение характерных точек части границы	Координаты, м		Метод определения координат характерной точки	Средняя квадратическая погрешность положения характерной точки (Mt), м	Описание обозначения точки на местности (при наличии)
	X	Y			
1	2	3	4	5	6
Часть 1					
1	374126.70	1213741.50	Картометрический метод	1	-
2	374141.99	1213731.89	Картометрический метод	1	-
3	374136.68	1213723.92	Картометрический метод	1	-
4	374130.64	1213718.07	Картометрический метод	1	-
5	374127.11	1213714.78	Картометрический метод	1	-
6	374091.17	1213680.06	Картометрический метод	1	-
7	374086.32	1213675.39	Картометрический метод	1	-
8	374082.27	1213671.55	Картометрический метод	1	-
9	374094.52	1213644.97	Картометрический метод	1	-
10	374084.40	1213640.70	Картометрический метод	1	-
11	374091.30	1213624.10	Картометрический метод	1	-
12	374133.60	1213642.20	Картометрический метод	1	-
13	374136.59	1213644.04	Картометрический метод	1	-
14	374130.35	1213659.76	Картометрически	1	-

			й метод		
15	374140.83	1213668.71	Картометрический метод	1	-
16	374151.46	1213660.01	Картометрический метод	1	-
17	374155.05	1213657.11	Картометрический метод	1	-
18	374167.69	1213672.13	Картометрический метод	1	-
19	374176.96	1213684.09	Картометрический метод	1	-
20	374153.30	1213701.45	Картометрический метод	1	-
21	374159.53	1213709.92	Картометрический метод	1	-
22	374164.14	1213708.81	Картометрический метод	1	-
23	374209.46	1213709.27	Картометрический метод	1	-
24	374218.20	1213711.08	Картометрический метод	1	-
25	374216.10	1213717.20	Картометрический метод	1	-
26	374210.30	1213730.70	Картометрический метод	1	-
27	374204.40	1213734.40	Картометрический метод	1	-
28	374192.07	1213742.99	Картометрический метод	1	-
29	374186.30	1213746.70	Картометрический метод	1	-
30	374146.50	1213772.95	Картометрический метод	1	-
1	374126.70	1213741.50	Картометрический метод	1	-
Часть 2					
31	374056.97	1213366.50	Картометрический метод	1	-

32	374055.56	1213366.23	Картометрический метод	1	-
33	374053.72	1213365.88	Картометрический метод	1	-
34	374063.46	1213327.79	Картометрический метод	1	-
35	374070.19	1213301.50	Картометрический метод	1	-
36	374107.75	1213313.75	Картометрический метод	1	-
37	374110.47	1213315.09	Картометрический метод	1	-
38	374118.33	1213297.06	Картометрический метод	1	-
39	374128.45	1213302.92	Картометрический метод	1	-
40	374169.27	1213324.82	Картометрический метод	1	-
41	374162.95	1213343.06	Картометрический метод	1	-
42	374134.94	1213327.59	Картометрический метод	1	-
43	374117.34	1213361.46	Картометрический метод	1	-
44	374099.38	1213351.88	Картометрический метод	1	-
45	374096.37	1213350.00	Картометрический метод	1	-
46	374086.43	1213374.04	Картометрический метод	1	-
47	374070.25	1213419.12	Картометрический метод	1	-
48	374047.06	1213400.85	Картометрический метод	1	-
31	374056.97	1213366.50	Картометрический метод	1	-
Часть 3					
49	374847.90	1216890.58	Картометрически	1	-

			й метод		
50	374858.86	1216871.24	Картометрический метод	1	-
51	374872.46	1216881.76	Картометрический метод	1	-
52	374884.37	1216891.58	Картометрический метод	1	-
53	374874.26	1216906.07	Картометрический метод	1	-
49	374847.90	1216890.58	Картометрический метод	1	-
Часть 4					
54	375206.20	1217176.20	Картометрический метод	1	-
55	375223.90	1217154.50	Картометрический метод	1	-
56	375238.60	1217163.20	Картометрический метод	1	-
57	375226.50	1217188.50	Картометрический метод	1	-
54	375206.20	1217176.20	Картометрический метод	1	-
Часть 5					
58	374115.70	1213811.60	Картометрический метод	1	-
59	374129.40	1213801.55	Картометрический метод	1	-
60	374140.80	1213816.60	Картометрический метод	1	-
61	374126.50	1213826.50	Картометрический метод	1	-
58	374115.70	1213811.60	Картометрический метод	1	-
Часть 6					
62	374361.80	1213357.80	Картометрический метод	1	-
63	374363.90	1213343.10	Картометрически	1	-

			й метод		
64	374378.40	1213344.70	Картометрический метод	1	-
65	374376.60	1213359.30	Картометрический метод	1	-
62	374361.80	1213357.80	Картометрический метод	1	-

Раздел 3

Сведения о местоположении измененных (уточненных) границ объекта

1. Система координат -

2. Сведения о характерных точках границ объекта

Обозначение характерных точек границ	Существующие координаты, м		Измененные (уточненные) координаты, м		Метод определения координат характерной точки	Средняя квадратическая погрешность положения характерной точки (Mt), м	Описание обозначения точки на местности (при наличии)
	X	Y	X	Y			
1	2	3	4	5	6	7	8
-	-	-	-	-	-	-	

3. Сведения о характерных точках части (частей) границы объекта

Обозначение характерных точек части границы	Существующие координаты, м		Измененные (уточненные) координаты, м		Метод определения координат характерной точки	Средняя квадратическая погрешность положения характерной точки (Mt), м	Описание обозначения точки на местности (при наличии)
	X	Y	X	Y			
1	2	3	4	5	6	7	8
-	-	-	-	-	-	-	

ТЕКСТОВОЕ ОПИСАНИЕ

местоположения границ населенных пунктов, территориальных зон

Прохождение границы		Описание прохождения границы
от точки	до точки	
1	2	3
-	-	-

Приложение 3
к правилам землепользования и застройки
сельского поселения Гатищенский сельсовет
Воловского муниципального района
Липецкой области

ГРАФИЧЕСКОЕ ОПИСАНИЕ

местоположения границ населенных пунктов, территориальных зон, особо охраняемых природных территорий, зон с особыми условиями использования территории

Территориальная зона ОС-1 - Зона специализированной общественной застройки

(наименование объекта, местоположение границ которого описано (далее - объект))

Раздел 1

Сведения об объекте

№ п/п	Характеристики объекта	Описание характеристик
1	2	3
1.	Местоположение объекта	Липецкая область, Воловский муниципальный район, сельское поселение Гатищенский сельсовет
2.	Площадь объекта +/- величина погрешности определения площади (Р +/- Дельта Р)	50595 +/- 198 м²
3.	Иные характеристики объекта	-

Раздел 2

Сведения о местоположении границ объекта

1. Система координат МСК-48, зона 1

2. Сведения о характерных точках границ объекта

Обозначение характерных точек границ	Координаты, м		Метод определения координат характерной точки	Средняя квадратическая погрешность положения характерной точки (Mt), м	Описание обозначения точки на местности (при наличии)
	X	Y			

1	2	3	4	5	6
-	-	-	-	-	

3. Сведения о характерных точках части (частей) границы объекта

Обозначение характерных точек части границы	Координаты, м		Метод определения координат характерной точки	Средняя квадратическая погрешность положения характерной точки (Mt), м	Описание обозначения точки на местности (при наличии)
	X	Y			
1	2	3	4	5	6
Часть 1					
1	375186.07	1213943.78	Картометрический метод	1	-
2	375172.46	1213938.09	Картометрический метод	1	-
3	375141.02	1213927.00	Картометрический метод	1	-
4	375129.16	1213922.60	Картометрический метод	1	-
5	375095.75	1213919.85	Картометрический метод	1	-
6	375090.16	1213922.60	Картометрический метод	1	-
7	375092.02	1213902.95	Картометрический метод	1	-
8	375103.86	1213853.16	Картометрический метод	1	-
9	375115.82	1213802.86	Картометрический метод	1	-
10	375141.07	1213808.61	Картометрический метод	1	-
11	375187.30	1213823.26	Картометрический метод	1	-
12	375217.52	1213835.16	Картометрический метод	1	-
13	375226.67	1213849.35	Картометрический метод	1	-
14	375233.08	1213869.50	Картометрически	1	-

			й метод		
15	375233.54	1213919.39	Картометрический метод	1	-
16	375230.80	1213947.32	Картометрический метод	1	-
17	375225.30	1213954.64	Картометрический метод	1	-
18	375217.52	1213956.93	Картометрический метод	1	-
1	375186.07	1213943.78	Картометрический метод	1	-
Часть 2					
19	375043.24	1214016.92	Картометрический метод	1	-
20	374914.94	1214011.37	Картометрический метод	1	-
21	374922.57	1213920.29	Картометрический метод	1	-
22	374950.31	1213924.68	Картометрический метод	1	-
23	375058.03	1213932.77	Картометрический метод	1	-
24	375057.11	1213965.83	Картометрический метод	1	-
25	375058.50	1213967.91	Картометрический метод	1	-
26	375058.73	1213974.62	Картометрический метод	1	-
27	375056.18	1213995.65	Картометрический метод	1	-
28	375056.09	1213997.35	Картометрический метод	1	-
29	375055.95	1214000.04	Картометрический метод	1	-
30	375060.34	1214008.60	Картометрический метод	1	-
31	375069.82	1214018.08	Картометрический метод	1	-

19	375043.24	1214016.92	Картометрический метод	1	-
Часть 3					
32	373875.47	1213408.02	Картометрический метод	1	-
33	373912.56	1213387.79	Картометрический метод	1	-
34	373966.51	1213345.98	Картометрический метод	1	-
35	373981.25	1213330.58	Картометрический метод	1	-
36	374018.70	1213353.23	Картометрический метод	1	-
37	373997.81	1213418.50	Картометрический метод	1	-
38	373936.40	1213494.25	Картометрический метод	1	-
32	373875.47	1213408.02	Картометрический метод	1	-
39	373955.83	1213401.60	Картометрический метод	1	-
40	373955.99	1213401.55	Картометрический метод	1	-
41	373955.92	1213401.28	Картометрический метод	1	-
42	373955.73	1213401.34	Картометрический метод	1	-
39	373955.83	1213401.60	Картометрический метод	1	-
43	373970.38	1213451.03	Картометрический метод	1	-
44	373970.54	1213450.98	Картометрический метод	1	-
45	373970.46	1213450.71	Картометрический метод	1	-
46	373970.28	1213450.77	Картометрический метод	1	-
43	373970.38	1213451.03	Картометрически	1	-

			й метод		
Часть 4					
47	374073.72	1213752.92	Картометрический метод	1	-
48	374092.44	1213739.75	Картометрический метод	1	-
49	374127.11	1213714.78	Картометрический метод	1	-
50	374130.64	1213718.07	Картометрический метод	1	-
51	374136.68	1213723.92	Картометрический метод	1	-
52	374141.99	1213731.89	Картометрический метод	1	-
53	374126.70	1213741.50	Картометрический метод	1	-
54	374141.72	1213765.36	Картометрический метод	1	-
55	374096.83	1213792.69	Картометрический метод	1	-
47	374073.72	1213752.92	Картометрический метод	1	-
Часть 5					
56	374070.19	1213301.50	Картометрический метод	1	-
57	374080.74	1213260.33	Картометрический метод	1	-
58	374082.04	1213255.91	Картометрический метод	1	-
59	374095.24	1213253.08	Картометрический метод	1	-
60	374136.45	1213256.06	Картометрический метод	1	-
61	374118.33	1213297.06	Картометрический метод	1	-
62	374110.47	1213315.09	Картометрический метод	1	-

63	374107.75	1213313.75	Картометрический метод	1	-
56	374070.19	1213301.50	Картометрический метод	1	-
Часть 6					
64	374872.46	1216881.76	Картометрический метод	1	-
65	374858.86	1216871.24	Картометрический метод	1	-
66	374853.68	1216867.23	Картометрический метод	1	-
67	374894.83	1216823.54	Картометрический метод	1	-
68	374906.65	1216837.75	Картометрический метод	1	-
69	374915.59	1216847.26	Картометрический метод	1	-
70	374917.96	1216849.79	Картометрический метод	1	-
71	374917.71	1216851.05	Картометрический метод	1	-
72	374898.99	1216871.39	Картометрический метод	1	-
73	374896.68	1216877.64	Картометрический метод	1	-
74	374896.45	1216890.12	Картометрический метод	1	-
75	374898.30	1216903.06	Картометрический метод	1	-
76	374884.37	1216891.58	Картометрический метод	1	-
64	374872.46	1216881.76	Картометрический метод	1	-
Часть 7					
77	375154.20	1216817.30	Картометрический метод	1	-
78	375129.00	1216806.90	Картометрический метод	1	-

79	375147.96	1216781.24	Картометрический метод	1	-
80	375164.37	1216765.75	Картометрический метод	1	-
81	375177.08	1216778.93	Картометрический метод	1	-
82	375188.41	1216788.64	Картометрический метод	1	-
83	375202.28	1216801.81	Картометрический метод	1	-
84	375195.66	1216807.82	Картометрический метод	1	-
85	375178.26	1216814.69	Картометрический метод	1	-
86	375170.02	1216823.39	Картометрический метод	1	-
87	375168.99	1216825.85	Картометрический метод	1	-
77	375154.20	1216817.30	Картометрический метод	1	-
Часть 8					
88	374239.93	1213413.10	Картометрический метод	1	-
89	374249.86	1213386.52	Картометрический метод	1	-
90	374254.26	1213376.12	Картометрический метод	1	-
91	374296.56	1213392.76	Картометрический метод	1	-
92	374283.62	1213430.68	Картометрический метод	1	-
88	374239.93	1213413.10	Картометрический метод	1	-
Раздел 3					
Сведения о местоположении измененных (уточненных) границ объекта					
1. Система координат -					

2. Сведения о характерных точках границ объекта							
Обозначение характерных точек границ	Существующие координаты, м		Измененные (уточненные) координаты, м		Метод определения координат характерной точки	Средняя квадратическая погрешность положения характерной точки (Mt), м	Описание обозначения точки на местности (при наличии)
	X	Y	X	Y			
1	2	3	4	5	6	7	8
-	-	-	-	-	-	-	

3. Сведения о характерных точках части (частей) границы объекта							
Обозначение характерных точек части границы	Существующие координаты, м		Измененные (уточненные) координаты, м		Метод определения координат характерной точки	Средняя квадратическая погрешность положения характерной точки (Mt), м	Описание обозначения точки на местности (при наличии)
	X	Y	X	Y			
1	2	3	4	5	6	7	8
-	-	-	-	-	-	-	

ТЕКСТОВОЕ ОПИСАНИЕ

местоположения границ населенных пунктов, территориальных зон

Прохождение границы		Описание прохождения границы
от точки	до точки	
1	2	3
-	-	-

Приложение 4
к правилам землепользования и застройки
сельского поселения Гатищенский сельсовет
Воловского муниципального района
Липецкой области

ГРАФИЧЕСКОЕ ОПИСАНИЕ

местоположения границ населенных пунктов, территориальных зон, особо охраняемых природных территорий, зон с особыми условиями использования территории

Территориальная зона П-1 - Коммунально-складская зона

(наименование объекта, местоположение границ которого описано (далее - объект))

Раздел 1

Сведения об объекте

№ п/п	Характеристики объекта	Описание характеристик
1	2	3
1.	Местоположение объекта	Липецкая область, Воловский муниципальный район, сельское поселение Гатищенский сельсовет
2.	Площадь объекта +/- величина погрешности определения площади (Р +/- Дельта Р)	35178 +/- 137 м²
3.	Иные характеристики объекта	-

Раздел 2

Сведения о местоположении границ объекта

1. Система координат МСК-48, зона 1

2. Сведения о характерных точках границ объекта

Обозначение характерных точек границ	Координаты, м		Метод определения координат характерной точки	Средняя квадратическая погрешность положения характерной точки (Mt), м	Описание обозначения точки на местности (при наличии)
	X	Y			
1	2	3	4	5	6

-	-	-	-	-	
3. Сведения о характерных точках части (частей) границы объекта					
Обозначение характерных точек части границы	Координаты, м		Метод определения координат характерной точки	Средняя квадратическая погрешность положения характерной точки (Mt), м	Описание обозначения точки на местности (при наличии)
	X	Y			
1	2	3	4	5	6
Часть 1					
1	374456.21	1213331.13	Картометрический метод	1	-
2	374428.72	1213322.51	Картометрический метод	1	-
3	374355.50	1213299.55	Картометрический метод	1	-
4	374301.65	1213287.12	Картометрический метод	1	-
5	374322.92	1213186.33	Картометрический метод	1	-
6	374327.21	1213186.29	Картометрический метод	1	-
7	374440.50	1213218.60	Картометрический метод	1	-
8	374471.31	1213226.52	Картометрический метод	1	-
9	374545.60	1213246.70	Картометрический метод	1	-
10	374546.22	1213247.36	Картометрический метод	1	-
11	374522.18	1213346.76	Картометрический метод	1	-
1	374456.21	1213331.13	Картометрический метод	1	-
12	374453.55	1213292.58	Картометрический метод	1	-
13	374453.78	1213292.43	Картометрический метод	1	-

14	374451.29	1213289.24	Картометрический метод	1	-
15	374451.06	1213289.41	Картометрический метод	1	-
12	374453.55	1213292.58	Картометрический метод	1	-
16	374419.96	1213309.31	Картометрический метод	1	-
17	374420.21	1213309.18	Картометрический метод	1	-
18	374420.11	1213309.01	Картометрический метод	1	-
19	374419.87	1213309.17	Картометрический метод	1	-
16	374419.96	1213309.31	Картометрический метод	1	-
20	374461.09	1213275.00	Картометрический метод	1	-
21	374461.23	1213274.75	Картометрический метод	1	-
22	374461.06	1213274.66	Картометрический метод	1	-
23	374460.94	1213274.92	Картометрический метод	1	-
20	374461.09	1213275.00	Картометрический метод	1	-
24	374472.82	1213252.75	Картометрический метод	1	-
25	374472.96	1213252.50	Картометрический метод	1	-
26	374472.79	1213252.42	Картометрический метод	1	-
27	374472.67	1213252.67	Картометрический метод	1	-
24	374472.82	1213252.75	Картометрический метод	1	-
28	374483.70	1213232.13	Картометрический метод	1	-

29	374483.83	1213231.89	Картометрический метод	1	-
30	374483.66	1213231.80	Картометрический метод	1	-
31	374483.55	1213232.06	Картометрический метод	1	-
28	374483.70	1213232.13	Картометрический метод	1	-
Часть 2					
32	374345.90	1217151.30	Картометрический метод	1	-
33	374347.29	1217145.64	Картометрический метод	1	-
34	374367.90	1217062.10	Картометрический метод	1	-
35	374490.50	1217097.00	Картометрический метод	1	-
36	374466.69	1217178.10	Картометрический метод	1	-
37	374464.80	1217184.50	Картометрический метод	1	-
32	374345.90	1217151.30	Картометрический метод	1	-

Раздел 3

Сведения о местоположении измененных (уточненных) границ объекта

1. Система координат -

2. Сведения о характерных точках границ объекта

Обозначение характерных точек границ	Существующие координаты, м		Измененные (уточненные) координаты, м		Метод определения координат характерной точки	Средняя квадратическая погрешность положения характерной точки (Mt), м	Описание обозначения точки на местности (при наличии)
	X	Y	X	Y			
1	2	3	4	5	6	7	8
-	-	-	-	-	-	-	

3. Сведения о характерных точках части (частей) границы объекта

Обозначение характерных точек части границы	Существующие координаты, м		Измененные (уточненные) координаты, м		Метод определения координат характерной точки	Средняя квадратическая погрешность положения характерной точки (Mt), м	Описание обозначения точки на местности (при наличии)
	X	Y	X	Y			
1	2	3	4	5	6	7	8
-	-	-	-	-	-	-	

ТЕКСТОВОЕ ОПИСАНИЕ

местоположения границ населенных пунктов, территориальных зон

Прохождение границы		Описание прохождения границы
от точки	до точки	
1	2	3
-	-	-

Приложение 5
к правилам землепользования и застройки
сельского поселения Гатищенский сельсовет
Воловского муниципального района
Липецкой области

ГРАФИЧЕСКОЕ ОПИСАНИЕ

местоположения границ населенных пунктов, территориальных зон, особо охраняемых природных территорий, зон с особыми условиями использования территории

Территориальная зона И-1 - Зона инженерной инфраструктуры

(наименование объекта, местоположение границ которого описано (далее - объект))

Раздел 1

Сведения об объекте

№ п/п	Характеристики объекта	Описание характеристик
1	2	3
1.	Местоположение объекта	Липецкая область, Воловский муниципальный район, сельское поселение Гатищенский сельсовет
2.	Площадь объекта +/- величина погрешности определения площади (Р +/- Дельта Р)	17668 +/- 69 м²
3.	Иные характеристики объекта	-

Раздел 2

Сведения о местоположении границ объекта

1. Система координат МСК-48, зона 1

2. Сведения о характерных точках границ объекта

Обозначение характерных точек границ	Координаты, м		Метод определения координат характерной точки	Средняя квадратическая погрешность положения характерной точки (Mt), м	Описание обозначения точки на местности (при наличии)
	X	Y			

1	2	3	4	5	6
-	-	-	-	-	

3. Сведения о характерных точках части (частей) границы объекта

Обозначение характерных точек части границы	Координаты, м		Метод определения координат характерной точки	Средняя квадратическая погрешность положения характерной точки (Mt), м	Описание обозначения точки на местности (при наличии)
	X	Y			
1	2	3	4	5	6
Часть 1					
1	373723.41	1212704.51	Картометрический метод	1	-
2	373719.25	1212651.73	Картометрический метод	1	-
3	373799.38	1212648.05	Картометрический метод	1	-
4	373837.51	1212648.67	Картометрический метод	1	-
5	373839.31	1212679.61	Картометрический метод	1	-
6	373839.31	1212700.88	Картометрический метод	1	-
7	373811.78	1212706.41	Картометрический метод	1	-
8	373799.38	1212707.72	Картометрический метод	1	-
1	373723.41	1212704.51	Картометрический метод	1	-
Часть 2					
9	374877.07	1214129.57	Картометрический метод	1	-
10	374867.80	1214121.22	Картометрический метод	1	-
11	374862.73	1214109.82	Картометрический метод	1	-
12	374862.73	1214097.35	Картометрический метод	1	-

13	374867.80	1214085.95	Картометрический метод	1	-
14	374897.37	1214049.74	Картометрический метод	1	-
15	374910.55	1214037.96	Картометрический метод	1	-
16	374954.47	1214067.55	Картометрический метод	1	-
17	374919.48	1214115.79	Картометрический метод	1	-
18	374912.15	1214125.88	Картометрический метод	1	-
19	374901.34	1214132.12	Картометрический метод	1	-
20	374888.94	1214133.42	Картометрический метод	1	-
9	374877.07	1214129.57	Картометрический метод	1	-
Часть 3					
21	374224.01	1216876.48	Картометрический метод	1	-
22	374214.74	1216868.13	Картометрический метод	1	-
23	374209.67	1216856.73	Картометрический метод	1	-
24	374209.67	1216844.26	Картометрический метод	1	-
25	374214.74	1216832.86	Картометрический метод	1	-
26	374226.30	1216811.03	Картометрический метод	1	-
27	374227.99	1216807.23	Картометрический метод	1	-
28	374231.08	1216804.45	Картометрический метод	1	-
29	374235.03	1216803.16	Картометрический метод	1	-
30	374239.17	1216803.60	Картометрически	1	-

			й метод		
31	374242.77	1216805.68	Картометрический метод	1	-
32	374245.22	1216809.04	Картометрический метод	1	-
33	374259.09	1216828.20	Картометрический метод	1	-
34	374266.42	1216838.29	Картометрический метод	1	-
35	374269.01	1216850.50	Картометрический метод	1	-
36	374266.42	1216862.70	Картометрический метод	1	-
37	374259.09	1216872.79	Картометрический метод	1	-
38	374248.28	1216879.03	Картометрический метод	1	-
39	374235.88	1216880.33	Картометрический метод	1	-
21	374224.01	1216876.48	Картометрический метод	1	-
Часть 4					
40	375340.07	1217248.64	Картометрический метод	1	-
41	375330.79	1217240.29	Картометрический метод	1	-
42	375325.72	1217228.89	Картометрический метод	1	-
43	375325.72	1217216.42	Картометрический метод	1	-
44	375330.79	1217205.02	Картометрический метод	1	-
45	375340.06	1217196.68	Картометрический метод	1	-
46	375351.93	1217192.82	Картометрический метод	1	-
47	375364.34	1217194.12	Картометрический метод	1	-

48	375375.14	1217200.36	Картометрический метод	1	-
49	375382.47	1217210.45	Картометрический метод	1	-
50	375385.07	1217222.66	Картометрический метод	1	-
51	375382.47	1217234.86	Картометрический метод	1	-
52	375375.14	1217244.95	Картометрический метод	1	-
53	375364.34	1217251.19	Картометрический метод	1	-
54	375351.93	1217252.49	Картометрический метод	1	-
40	375340.07	1217248.64	Картометрический метод	1	-
Часть 5					
55	375412.22	1213877.55	Картометрический метод	1	-
56	375412.21	1213877.27	Картометрический метод	1	-
57	375412.38	1213877.25	Картометрический метод	1	-
58	375412.41	1213877.53	Картометрический метод	1	-
59	375412.75	1213881.73	Картометрический метод	1	-
60	375418.44	1213881.57	Картометрический метод	1	-
61	375418.44	1213881.76	Картометрический метод	1	-
62	375412.57	1213881.93	Картометрический метод	1	-
55	375412.22	1213877.55	Картометрический метод	1	-
Часть 6					
63	375002.53	1214740.99	Картометрический метод	1	-

64	375002.59	1214740.72	Картометрический метод	1	-
65	375008.61	1214741.55	Картометрический метод	1	-
66	375008.59	1214741.83	Картометрический метод	1	-
63	375002.53	1214740.99	Картометрический метод	1	-
Часть 7					
67	373923.26	1213297.52	Картометрический метод	1	-
68	373923.36	1213297.25	Картометрический метод	1	-
69	373928.56	1213298.97	Картометрический метод	1	-
70	373928.48	1213299.24	Картометрический метод	1	-
67	373923.26	1213297.52	Картометрический метод	1	-
Часть 8					
71	374469.25	1213216.18	Картометрический метод	1	-
72	374473.30	1213213.09	Картометрический метод	1	-
73	374473.47	1213213.31	Картометрический метод	1	-
74	374469.44	1213216.39	Картометрический метод	1	-
71	374469.25	1213216.18	Картометрический метод	1	-
Часть 9					
75	373661.94	1213235.78	Картометрический метод	1	-
76	373663.48	1213231.04	Картометрический метод	1	-
77	373663.75	1213231.14	Картометрический метод	1	-

78	373662.21	1213235.85	Картометрический метод	1	-
75	373661.94	1213235.78	Картометрический метод	1	-
Часть 10					
79	375304.11	1212523.76	Картометрический метод	1	-
80	375304.10	1212523.48	Картометрический метод	1	-
81	375304.27	1212523.47	Картометрический метод	1	-
82	375304.30	1212523.75	Картометрический метод	1	-
83	375304.57	1212527.11	Картометрический метод	1	-
84	375307.65	1212527.00	Картометрический метод	1	-
85	375307.66	1212527.19	Картометрический метод	1	-
86	375304.39	1212527.31	Картометрический метод	1	-
79	375304.11	1212523.76	Картометрический метод	1	-
Часть 11					
87	373904.63	1214761.14	Картометрический метод	1	-
88	373909.21	1214760.80	Картометрический метод	1	-
89	373909.24	1214761.08	Картометрический метод	1	-
90	373904.64	1214761.42	Картометрический метод	1	-
87	373904.63	1214761.14	Картометрический метод	1	-
Часть 12					
91	374451.06	1213289.41	Картометрический метод	1	-

92	374451.29	1213289.24	Картометрический метод	1	-
93	374453.78	1213292.43	Картометрический метод	1	-
94	374453.55	1213292.58	Картометрический метод	1	-
91	374451.06	1213289.41	Картометрический метод	1	-
Часть 13					
95	375259.69	1212932.61	Картометрический метод	1	-
96	375259.80	1212932.36	Картометрический метод	1	-
97	375263.44	1212934.15	Картометрический метод	1	-
98	375263.31	1212934.40	Картометрический метод	1	-
95	375259.69	1212932.61	Картометрический метод	1	-
Часть 14					
99	374048.38	1213057.48	Картометрический метод	1	-
100	374052.25	1213057.47	Картометрический метод	1	-
101	374052.27	1213057.75	Картометрический метод	1	-
102	374048.39	1213057.76	Картометрический метод	1	-
99	374048.38	1213057.48	Картометрический метод	1	-
Часть 15					
103	375180.20	1213946.49	Картометрический метод	1	-
104	375180.93	1213942.76	Картометрический метод	1	-
105	375181.21	1213942.82	Картометрический метод	1	-

106	375180.47	1213946.57	Картометрический метод	1	-
103	375180.20	1213946.49	Картометрический метод	1	-
Часть 16					
107	375133.57	1214175.35	Картометрический метод	1	-
108	375134.77	1214170.37	Картометрический метод	1	-
109	375134.84	1214170.09	Картометрический метод	1	-
110	375135.00	1214170.13	Картометрический метод	1	-
111	375134.95	1214170.41	Картометрический метод	1	-
112	375133.75	1214175.39	Картометрический метод	1	-
107	375133.57	1214175.35	Картометрический метод	1	-
Часть 17					
113	373931.18	1213317.88	Картометрический метод	1	-
114	373929.79	1213313.16	Картометрический метод	1	-
115	373929.97	1213313.10	Картометрический метод	1	-
116	373931.36	1213317.82	Картометрический метод	1	-
117	373931.43	1213318.10	Картометрический метод	1	-
118	373931.27	1213318.14	Картометрический метод	1	-
113	373931.18	1213317.88	Картометрический метод	1	-
Часть 18					
119	373911.90	1213306.66	Картометрический метод	1	-

120	373913.24	1213303.48	Картометрический метод	1	-
121	373913.49	1213303.61	Картометрический метод	1	-
122	373912.16	1213306.76	Картометрический метод	1	-
119	373911.90	1213306.66	Картометрический метод	1	-
Часть 19					
123	375320.54	1212849.79	Картометрический метод	1	-
124	375320.70	1212849.57	Картометрический метод	1	-
125	375323.54	1212851.68	Картометрический метод	1	-
126	375323.37	1212851.89	Картометрический метод	1	-
123	375320.54	1212849.79	Картометрический метод	1	-
Часть 20					
127	374056.06	1213252.04	Картометрический метод	1	-
128	374056.27	1213251.86	Картометрический метод	1	-
129	374058.55	1213254.13	Картометрический метод	1	-
130	374058.35	1213254.32	Картометрический метод	1	-
127	374056.06	1213252.04	Картометрический метод	1	-
Часть 21					
131	373878.87	1214449.86	Картометрический метод	1	-
132	373878.85	1214449.59	Картометрический метод	1	-
133	373879.02	1214449.57	Картометрический метод	1	-

134	373879.06	1214449.85	Картометрический метод	1	-
135	373879.44	1214454.19	Картометрический метод	1	-
136	373879.25	1214454.21	Картометрический метод	1	-
131	373878.87	1214449.86	Картометрический метод	1	-
Часть 22					
137	374497.29	1214917.63	Картометрический метод	1	-
138	374498.45	1214913.52	Картометрический метод	1	-
139	374498.54	1214913.26	Картометрический метод	1	-
140	374498.70	1214913.30	Картометрический метод	1	-
141	374498.63	1214913.58	Картометрический метод	1	-
142	374497.47	1214917.68	Картометрический метод	1	-
137	374497.29	1214917.63	Картометрический метод	1	-
Часть 23					
143	375177.09	1212964.44	Картометрический метод	1	-
144	375177.34	1212964.33	Картометрический метод	1	-
145	375180.91	1212963.02	Картометрический метод	1	-
146	375180.98	1212963.20	Картометрический метод	1	-
147	375177.41	1212964.51	Картометрический метод	1	-
148	375177.15	1212964.60	Картометрический метод	1	-
143	375177.09	1212964.44	Картометрический метод	1	-

Часть 24					
149	374969.90	1214076.57	Картометрический метод	1	-
150	374969.66	1214076.43	Картометрический метод	1	-
151	374969.74	1214076.28	Картометрический метод	1	-
152	374969.99	1214076.41	Картометрический метод	1	-
153	374973.38	1214078.14	Картометрический метод	1	-
154	374973.29	1214078.31	Картометрический метод	1	-
149	374969.90	1214076.57	Картометрический метод	1	-
Часть 25					
155	374363.82	1213340.47	Картометрический метод	1	-
156	374364.05	1213340.32	Картометрический метод	1	-
157	374367.20	1213338.56	Картометрический метод	1	-
158	374367.30	1213338.72	Картометрический метод	1	-
159	374364.15	1213340.48	Картометрический метод	1	-
160	374363.91	1213340.61	Картометрический метод	1	-
155	374363.82	1213340.47	Картометрический метод	1	-
Часть 26					
161	375099.88	1213932.95	Картометрический метод	1	-
162	375099.60	1213932.90	Картометрический метод	1	-
163	375099.63	1213932.73	Картометрический метод	1	-

164	375099.90	1213932.76	Картометрический метод	1	-
165	375103.14	1213933.24	Картометрический метод	1	-
166	375103.12	1213933.42	Картометрический метод	1	-
161	375099.88	1213932.95	Картометрический метод	1	-
Часть 27					
167	374419.87	1213309.17	Картометрический метод	1	-
168	374420.11	1213309.01	Картометрический метод	1	-
169	374420.21	1213309.18	Картометрический метод	1	-
170	374419.96	1213309.31	Картометрический метод	1	-
167	374419.87	1213309.17	Картометрический метод	1	-
Часть 28					
171	373434.93	1213651.59	Картометрический метод	1	-
172	373435.07	1213651.34	Картометрический метод	1	-
173	373435.22	1213651.42	Картометрический метод	1	-
174	373435.10	1213651.68	Картометрический метод	1	-
171	373434.93	1213651.59	Картометрический метод	1	-
Часть 29					
175	373633.27	1213283.59	Картометрический метод	1	-
176	373633.41	1213283.35	Картометрический метод	1	-
177	373633.56	1213283.43	Картометрический метод	1	-

178	373633.44	1213283.69	Картометрический метод	1	-
175	373633.27	1213283.59	Картометрический метод	1	-
Часть 30					
179	373519.44	1213494.79	Картометрический метод	1	-
180	373519.58	1213494.55	Картометрический метод	1	-
181	373519.73	1213494.63	Картометрический метод	1	-
182	373519.61	1213494.89	Картометрический метод	1	-
179	373519.44	1213494.79	Картометрический метод	1	-
Часть 31					
183	374008.17	1213557.97	Картометрический метод	1	-
184	374008.35	1213557.90	Картометрический метод	1	-
185	374008.44	1213558.17	Картометрический метод	1	-
186	374008.28	1213558.23	Картометрический метод	1	-
183	374008.17	1213557.97	Картометрический метод	1	-
Часть 32					
187	373259.28	1214076.96	Картометрический метод	1	-
188	373259.39	1214076.70	Картометрический метод	1	-
189	373259.55	1214076.76	Картометрический метод	1	-
190	373259.46	1214077.03	Картометрический метод	1	-
187	373259.28	1214076.96	Картометрический метод	1	-

Часть 33					
191	373217.52	1214190.83	Картометрический метод	1	-
192	373217.63	1214190.57	Картометрический метод	1	-
193	373217.79	1214190.63	Картометрический метод	1	-
194	373217.70	1214190.90	Картометрический метод	1	-
191	373217.52	1214190.83	Картометрический метод	1	-
Часть 34					
195	373972.78	1213282.27	Картометрический метод	1	-
196	373973.05	1213282.20	Картометрический метод	1	-
197	373973.10	1213282.36	Картометрический метод	1	-
198	373972.84	1213282.46	Картометрический метод	1	-
195	373972.78	1213282.27	Картометрический метод	1	-
Часть 35					
199	373955.73	1213401.34	Картометрический метод	1	-
200	373955.92	1213401.28	Картометрический метод	1	-
201	373955.99	1213401.55	Картометрический метод	1	-
202	373955.83	1213401.60	Картометрический метод	1	-
199	373955.73	1213401.34	Картометрический метод	1	-
Часть 36					
203	374052.58	1213131.59	Картометрический метод	1	-
204	374052.57	1213131.31	Картометрически	1	-

			й метод		
205	374052.74	1213131.31	Картометрический метод	1	-
206	374052.77	1213131.59	Картометрический метод	1	-
203	374052.58	1213131.59	Картометрический метод	1	-
Часть 37					
207	375393.11	1213638.13	Картометрический метод	1	-
208	375393.28	1213638.11	Картометрический метод	1	-
209	375393.32	1213638.39	Картометрический метод	1	-
210	375393.13	1213638.41	Картометрический метод	1	-
207	375393.11	1213638.13	Картометрический метод	1	-
Часть 38					
211	375119.04	1213935.74	Картометрический метод	1	-
212	375119.07	1213935.57	Картометрический метод	1	-
213	375119.35	1213935.60	Картометрический метод	1	-
214	375119.32	1213935.79	Картометрический метод	1	-
211	375119.04	1213935.74	Картометрический метод	1	-
Часть 39					
215	374015.63	1213267.95	Картометрический метод	1	-
216	374015.90	1213267.87	Картометрический метод	1	-
217	374015.95	1213268.04	Картометрический метод	1	-
218	374015.69	1213268.13	Картометрически	1	-

			й метод		
215	374015.63	1213267.95	Картометрический метод	1	-
Часть 40					
219	374460.94	1213274.92	Картометрический метод	1	-
220	374461.06	1213274.66	Картометрический метод	1	-
221	374461.23	1213274.75	Картометрический метод	1	-
222	374461.09	1213275.00	Картометрический метод	1	-
219	374460.94	1213274.92	Картометрический метод	1	-
Часть 41					
223	375096.31	1214336.82	Картометрический метод	1	-
224	375096.38	1214336.54	Картометрический метод	1	-
225	375096.55	1214336.58	Картометрический метод	1	-
226	375096.49	1214336.86	Картометрический метод	1	-
223	375096.31	1214336.82	Картометрический метод	1	-
Часть 42					
227	375330.15	1212849.71	Картометрический метод	1	-
228	375330.32	1212849.70	Картометрический метод	1	-
229	375330.35	1212849.98	Картометрический метод	1	-
230	375330.16	1212849.99	Картометрический метод	1	-
227	375330.15	1212849.71	Картометрический метод	1	-
Часть 43					

231	375348.96	1213085.21	Картометрический метод	1	-
232	375349.13	1213085.20	Картометрический метод	1	-
233	375349.16	1213085.48	Картометрический метод	1	-
234	375348.97	1213085.49	Картометрический метод	1	-
231	375348.96	1213085.21	Картометрический метод	1	-
Часть 44					
235	374136.49	1213091.15	Картометрический метод	1	-
236	374136.55	1213090.97	Картометрический метод	1	-
237	374136.81	1213091.08	Картометрический метод	1	-
238	374136.75	1213091.24	Картометрический метод	1	-
235	374136.49	1213091.15	Картометрический метод	1	-
Часть 45					
239	375316.92	1212683.96	Картометрический метод	1	-
240	375317.09	1212683.95	Картометрический метод	1	-
241	375317.12	1212684.23	Картометрический метод	1	-
242	375316.93	1212684.24	Картометрический метод	1	-
239	375316.92	1212683.96	Картометрический метод	1	-
Часть 46					
243	375342.48	1213004.08	Картометрический метод	1	-
244	375342.65	1213004.07	Картометрический метод	1	-

245	375342.68	1213004.35	Картометрический метод	1	-
246	375342.49	1213004.36	Картометрический метод	1	-
243	375342.48	1213004.08	Картометрический метод	1	-
Часть 47					
247	375336.45	1212928.52	Картометрический метод	1	-
248	375336.62	1212928.51	Картометрический метод	1	-
249	375336.64	1212928.79	Картометрический метод	1	-
250	375336.45	1212928.80	Картометрический метод	1	-
247	375336.45	1212928.52	Картометрический метод	1	-
Часть 48					
251	375380.22	1213476.72	Картометрический метод	1	-
252	375380.39	1213476.71	Картометрический метод	1	-
253	375380.43	1213476.99	Картометрический метод	1	-
254	375380.24	1213477.00	Картометрический метод	1	-
251	375380.22	1213476.72	Картометрический метод	1	-
Часть 49					
255	374472.67	1213252.67	Картометрический метод	1	-
256	374472.79	1213252.42	Картометрический метод	1	-
257	374472.96	1213252.50	Картометрический метод	1	-
258	374472.82	1213252.75	Картометрический метод	1	-

255	374472.67	1213252.67	Картометрический метод	1	-
Часть 50					
259	373489.19	1213550.91	Картометрический метод	1	-
260	373489.34	1213550.67	Картометрический метод	1	-
261	373489.49	1213550.75	Картометрический метод	1	-
262	373489.36	1213551.00	Картометрический метод	1	-
259	373489.19	1213550.91	Картометрический метод	1	-
Часть 51					
263	373459.05	1213606.84	Картометрический метод	1	-
264	373459.19	1213606.60	Картометрический метод	1	-
265	373459.34	1213606.68	Картометрический метод	1	-
266	373459.22	1213606.93	Картометрический метод	1	-
263	373459.05	1213606.84	Картометрический метод	1	-
Часть 52					
267	374078.28	1213614.92	Картометрический метод	1	-
268	374078.35	1213614.74	Картометрический метод	1	-
269	374078.61	1213614.84	Картометрический метод	1	-
270	374078.55	1213615.00	Картометрический метод	1	-
267	374078.28	1213614.92	Картометрический метод	1	-
Часть 53					
271	373363.07	1213793.96	Картометрически	1	-

			й метод		
272	373363.20	1213793.72	Картометрический метод	1	-
273	373363.36	1213793.79	Картометрический метод	1	-
274	373363.24	1213794.05	Картометрический метод	1	-
271	373363.07	1213793.96	Картометрический метод	1	-
Часть 54					
275	375406.42	1213804.82	Картометрический метод	1	-
276	375406.59	1213804.80	Картометрический метод	1	-
277	375406.63	1213805.08	Картометрический метод	1	-
278	375406.44	1213805.10	Картометрический метод	1	-
275	375406.42	1213804.82	Картометрический метод	1	-
Часть 55					
279	375323.35	1212764.47	Картометрический метод	1	-
280	375323.52	1212764.46	Картометрический метод	1	-
281	375323.55	1212764.74	Картометрический метод	1	-
282	375323.36	1212764.75	Картометрический метод	1	-
279	375323.35	1212764.47	Картометрический метод	1	-
Часть 56					
283	375293.05	1212890.09	Картометрический метод	1	-
284	375293.20	1212889.86	Картометрический метод	1	-
285	375293.36	1212889.97	Картометрически	1	-

			й метод		
286	375293.19	1212890.19	Картометрический метод	1	-
283	375293.05	1212890.09	Картометрический метод	1	-
Часть 57					
287	375013.82	1214099.08	Картометрический метод	1	-
288	375013.90	1214098.93	Картометрический метод	1	-
289	375014.15	1214099.05	Картометрический метод	1	-
290	375014.06	1214099.22	Картометрический метод	1	-
287	375013.82	1214099.08	Картометрический метод	1	-
Часть 58					
291	375145.14	1214122.01	Картометрический метод	1	-
292	375145.20	1214121.74	Картометрический метод	1	-
293	375145.37	1214121.77	Картометрический метод	1	-
294	375145.33	1214122.05	Картометрический метод	1	-
291	375145.14	1214122.01	Картометрический метод	1	-
Часть 59					
295	374055.62	1213215.89	Картометрический метод	1	-
296	374055.63	1213215.61	Картометрический метод	1	-
297	374055.80	1213215.61	Картометрический метод	1	-
298	374055.81	1213215.89	Картометрический метод	1	-
295	374055.62	1213215.89	Картометрически	1	-

			й метод		
Часть 60					
299	374483.28	1214967.29	Картометрический метод	1	-
300	374483.31	1214967.01	Картометрический метод	1	-
301	374483.48	1214967.02	Картометрический метод	1	-
302	374483.47	1214967.30	Картометрический метод	1	-
299	374483.28	1214967.29	Картометрический метод	1	-
Часть 61					
303	373984.55	1213499.30	Картометрический метод	1	-
304	373984.73	1213499.23	Картометрический метод	1	-
305	373984.82	1213499.50	Картометрический метод	1	-
306	373984.67	1213499.56	Картометрический метод	1	-
303	373984.55	1213499.30	Картометрический метод	1	-
Часть 62					
307	373970.28	1213450.77	Картометрический метод	1	-
308	373970.46	1213450.71	Картометрический метод	1	-
309	373970.54	1213450.98	Картометрический метод	1	-
310	373970.38	1213451.03	Картометрический метод	1	-
307	373970.28	1213450.77	Картометрический метод	1	-
Часть 63					
311	374083.29	1213071.55	Картометрический метод	1	-

312	374083.35	1213071.37	Картометрический метод	1	-
313	374083.61	1213071.47	Картометрический метод	1	-
314	374083.56	1213071.63	Картометрический метод	1	-
311	374083.29	1213071.55	Картометрический метод	1	-
Часть 64					
315	375158.11	1214057.11	Картометрический метод	1	-
316	375158.17	1214056.84	Картометрический метод	1	-
317	375158.34	1214056.87	Картометрический метод	1	-
318	375158.29	1214057.15	Картометрический метод	1	-
315	375158.11	1214057.11	Картометрический метод	1	-
Часть 65					
319	375373.58	1213393.54	Картометрический метод	1	-
320	375373.75	1213393.53	Картометрический метод	1	-
321	375373.78	1213393.81	Картометрический метод	1	-
322	375373.59	1213393.82	Картометрический метод	1	-
319	375373.58	1213393.54	Картометрический метод	1	-
Часть 66					
323	375310.61	1212604.98	Картометрический метод	1	-
324	375310.78	1212604.97	Картометрический метод	1	-
325	375310.81	1212605.25	Картометрический метод	1	-

326	375310.62	1212605.26	Картометрический метод	1	-
323	375310.61	1212604.98	Картометрический метод	1	-
Часть 67					
327	374231.58	1213126.20	Картометрический метод	1	-
328	374231.64	1213126.02	Картометрический метод	1	-
329	374231.90	1213126.13	Картометрический метод	1	-
330	374231.84	1213126.29	Картометрический метод	1	-
327	374231.58	1213126.20	Картометрический метод	1	-
Часть 68					
331	374181.27	1213107.66	Картометрический метод	1	-
332	374181.33	1213107.48	Картометрический метод	1	-
333	374181.59	1213107.59	Картометрический метод	1	-
334	374181.53	1213107.75	Картометрический метод	1	-
331	374181.27	1213107.66	Картометрический метод	1	-
Часть 69					
335	375149.78	1213940.22	Картометрический метод	1	-
336	375149.81	1213940.06	Картометрический метод	1	-
337	375150.09	1213940.09	Картометрический метод	1	-
338	375150.06	1213940.28	Картометрический метод	1	-
335	375149.78	1213940.22	Картометрический метод	1	-

Часть 70					
339	373303.40	1213956.66	Картометрический метод	1	-
340	373303.51	1213956.40	Картометрический метод	1	-
341	373303.67	1213956.46	Картометрический метод	1	-
342	373303.58	1213956.72	Картометрический метод	1	-
339	373303.40	1213956.66	Картометрический метод	1	-
Часть 71					
343	373281.98	1214015.06	Картометрический метод	1	-
344	373282.09	1214014.81	Картометрический метод	1	-
345	373282.25	1214014.86	Картометрический метод	1	-
346	373282.16	1214015.13	Картометрический метод	1	-
343	373281.98	1214015.06	Картометрический метод	1	-
Часть 72					
347	374428.37	1213198.73	Картометрический метод	1	-
348	374428.43	1213198.55	Картометрический метод	1	-
349	374428.69	1213198.66	Картометрический метод	1	-
350	374428.63	1213198.82	Картометрический метод	1	-
347	374428.37	1213198.73	Картометрический метод	1	-
Часть 73					
351	373552.34	1213433.75	Картометрический метод	1	-
352	373552.48	1213433.51	Картометрически	1	-

			й метод		
353	373552.63	1213433.59	Картометрический метод	1	-
354	373552.51	1213433.84	Картометрический метод	1	-
351	373552.34	1213433.75	Картометрический метод	1	-
Часть 74					
355	375069.28	1214127.51	Картометрический метод	1	-
356	375069.36	1214127.36	Картометрический метод	1	-
357	375069.61	1214127.49	Картометрический метод	1	-
358	375069.52	1214127.65	Картометрический метод	1	-
355	375069.28	1214127.51	Картометрический метод	1	-
Часть 75					
359	373239.08	1214132.04	Картометрический метод	1	-
360	373239.19	1214131.79	Картометрический метод	1	-
361	373239.35	1214131.84	Картометрический метод	1	-
362	373239.26	1214132.11	Картометрический метод	1	-
359	373239.08	1214132.04	Картометрический метод	1	-
Часть 76					
363	374279.66	1213143.92	Картометрический метод	1	-
364	374279.72	1213143.74	Картометрический метод	1	-
365	374279.98	1213143.85	Картометрический метод	1	-
366	374279.92	1213144.01	Картометрически	1	-

			й метод		
363	374279.66	1213143.92	Картометрический метод	1	-
Часть 77					
367	375058.86	1214499.13	Картометрический метод	1	-
368	375058.92	1214498.86	Картометрический метод	1	-
369	375059.09	1214498.89	Картометрический метод	1	-
370	375059.04	1214499.17	Картометрический метод	1	-
367	375058.86	1214499.13	Картометрический метод	1	-
Часть 78					
371	375209.21	1212952.59	Картометрический метод	1	-
372	375209.47	1212952.48	Картометрический метод	1	-
373	375209.54	1212952.65	Картометрический метод	1	-
374	375209.27	1212952.75	Картометрический метод	1	-
371	375209.21	1212952.59	Картометрический метод	1	-
Часть 79					
375	373874.43	1214947.30	Картометрический метод	1	-
376	373874.49	1214947.03	Картометрический метод	1	-
377	373874.66	1214947.06	Картометрический метод	1	-
378	373874.62	1214947.33	Картометрический метод	1	-
375	373874.43	1214947.30	Картометрический метод	1	-
Часть 80					

379	375360.92	1213234.93	Картометрический метод	1	-
380	375361.09	1213234.92	Картометрический метод	1	-
381	375361.11	1213235.20	Картометрический метод	1	-
382	375360.92	1213235.21	Картометрический метод	1	-
379	375360.92	1213234.93	Картометрический метод	1	-
Часть 81					
383	373577.59	1213386.90	Картометрический метод	1	-
384	373577.73	1213386.66	Картометрический метод	1	-
385	373577.88	1213386.74	Картометрический метод	1	-
386	373577.76	1213386.99	Картометрический метод	1	-
383	373577.59	1213386.90	Картометрический метод	1	-
Часть 82					
387	375377.58	1213953.46	Картометрический метод	1	-
388	375377.71	1213953.21	Картометрический метод	1	-
389	375377.86	1213953.28	Картометрический метод	1	-
390	375377.75	1213953.54	Картометрический метод	1	-
387	375377.58	1213953.46	Картометрический метод	1	-
Часть 83					
391	375399.94	1213723.59	Картометрический метод	1	-
392	375400.11	1213723.58	Картометрический метод	1	-

393	375400.14	1213723.85	Картометрический метод	1	-
394	375399.95	1213723.87	Картометрический метод	1	-
391	375399.94	1213723.59	Картометрический метод	1	-
Часть 84					
395	375276.64	1214160.16	Картометрический метод	1	-
396	375276.77	1214159.91	Картометрический метод	1	-
397	375276.92	1214159.99	Картометрический метод	1	-
398	375276.81	1214160.24	Картометрический метод	1	-
395	375276.64	1214160.16	Картометрический метод	1	-
Часть 85					
399	375137.06	1214162.38	Картометрический метод	1	-
400	375137.15	1214162.11	Картометрический метод	1	-
401	375137.31	1214162.16	Картометрический метод	1	-
402	375137.24	1214162.43	Картометрический метод	1	-
399	375137.06	1214162.38	Картометрический метод	1	-
Часть 86					
403	373604.40	1213337.16	Картометрический метод	1	-
404	373604.54	1213336.92	Картометрический метод	1	-
405	373604.69	1213337.00	Картометрический метод	1	-
406	373604.57	1213337.25	Картометрический метод	1	-

403	373604.40	1213337.16	Картометрический метод	1	-
Часть 87					
407	375367.07	1213312.00	Картометрический метод	1	-
408	375367.24	1213311.99	Картометрический метод	1	-
409	375367.27	1213312.26	Картометрический метод	1	-
410	375367.08	1213312.28	Картометрический метод	1	-
407	375367.07	1213312.00	Картометрический метод	1	-
Часть 88					
411	375121.83	1214226.22	Картометрический метод	1	-
412	375121.90	1214225.95	Картометрический метод	1	-
413	375122.07	1214225.99	Картометрический метод	1	-
414	375122.01	1214226.26	Картометрический метод	1	-
411	375121.83	1214226.22	Картометрический метод	1	-
Часть 89					
415	373193.29	1214256.91	Картометрический метод	1	-
416	373193.40	1214256.65	Картометрический метод	1	-
417	373193.56	1214256.71	Картометрический метод	1	-
418	373193.47	1214256.97	Картометрический метод	1	-
415	373193.29	1214256.91	Картометрический метод	1	-
Часть 90					
419	375070.28	1214449.61	Картометрически	1	-

			й метод		
420	375070.35	1214449.34	Картометрический метод	1	-
421	375070.52	1214449.38	Картометрический метод	1	-
422	375070.46	1214449.65	Картометрический метод	1	-
419	375070.28	1214449.61	Картометрический метод	1	-
Часть 91					
423	373351.20	1213826.33	Картометрический метод	1	-
424	373351.31	1213826.07	Картометрический метод	1	-
425	373351.47	1213826.13	Картометрический метод	1	-
426	373351.38	1213826.39	Картометрический метод	1	-
423	373351.20	1213826.33	Картометрический метод	1	-
Часть 92					
427	375044.97	1214559.28	Картометрический метод	1	-
428	375045.05	1214559.01	Картометрический метод	1	-
429	375045.21	1214559.05	Картометрический метод	1	-
430	375045.16	1214559.32	Картометрический метод	1	-
427	375044.97	1214559.28	Картометрический метод	1	-
Часть 93					
431	375031.36	1214618.28	Картометрический метод	1	-
432	375031.43	1214618.01	Картометрический метод	1	-
433	375031.60	1214618.05	Картометрически	1	-

			й метод		
434	375031.54	1214618.32	Картометрический метод	1	-
431	375031.36	1214618.28	Картометрический метод	1	-
Часть 94					
435	375015.02	1214689.08	Картометрический метод	1	-
436	375015.10	1214688.81	Картометрический метод	1	-
437	375015.26	1214688.85	Картометрический метод	1	-
438	375015.21	1214689.12	Картометрический метод	1	-
435	375015.02	1214689.08	Картометрический метод	1	-
Часть 95					
439	374401.39	1213319.49	Картометрический метод	1	-
440	374401.62	1213319.34	Картометрический метод	1	-
441	374401.72	1213319.50	Картометрический метод	1	-
442	374401.48	1213319.64	Картометрический метод	1	-
439	374401.39	1213319.49	Картометрический метод	1	-
Часть 96					
443	373400.07	1213716.29	Картометрический метод	1	-
444	373400.20	1213716.05	Картометрический метод	1	-
445	373400.35	1213716.12	Картометрический метод	1	-
446	373400.24	1213716.38	Картометрический метод	1	-
443	373400.07	1213716.29	Картометрически	1	-

			й метод		
Часть 97					
447	374330.10	1213162.51	Картометрический метод	1	-
448	374330.17	1213162.34	Картометрический метод	1	-
449	374330.43	1213162.44	Картометрический метод	1	-
450	374330.37	1213162.60	Картометрический метод	1	-
447	374330.10	1213162.51	Картометрический метод	1	-
Часть 98					
451	375308.05	1214095.83	Картометрический метод	1	-
452	375308.18	1214095.59	Картометрический метод	1	-
453	375308.33	1214095.66	Картометрический метод	1	-
454	375308.22	1214095.92	Картометрический метод	1	-
451	375308.05	1214095.83	Картометрический метод	1	-
Часть 99					
455	374466.86	1215025.21	Картометрический метод	1	-
456	374466.95	1215024.94	Картометрический метод	1	-
457	374467.11	1215024.99	Картометрический метод	1	-
458	374467.04	1215025.26	Картометрический метод	1	-
455	374466.86	1215025.21	Картометрический метод	1	-
Часть 100					
459	373893.43	1214615.22	Картометрический метод	1	-

460	373893.60	1214615.20	Картометрический метод	1	-
461	373893.63	1214615.48	Картометрический метод	1	-
462	373893.45	1214615.50	Картометрический метод	1	-
459	373893.43	1214615.22	Картометрический метод	1	-
Часть 101					
463	374023.33	1213595.63	Картометрический метод	1	-
464	374023.51	1213595.56	Картометрический метод	1	-
465	374023.60	1213595.82	Картометрический метод	1	-
466	374023.44	1213595.88	Картометрический метод	1	-
463	374023.33	1213595.63	Картометрический метод	1	-
Часть 102					
467	373900.60	1214696.72	Картометрический метод	1	-
468	373900.77	1214696.70	Картометрический метод	1	-
469	373900.80	1214696.98	Картометрический метод	1	-
470	373900.62	1214697.00	Картометрический метод	1	-
467	373900.60	1214696.72	Картометрический метод	1	-
Часть 103					
471	375195.24	1214190.38	Картометрический метод	1	-
472	375195.33	1214190.21	Картометрический метод	1	-
473	375195.57	1214190.34	Картометрический метод	1	-

474	375195.50	1214190.49	Картометрический метод	1	-
471	375195.24	1214190.38	Картометрический метод	1	-
Часть 104					
475	374378.42	1213180.32	Картометрический метод	1	-
476	374378.48	1213180.14	Картометрический метод	1	-
477	374378.74	1213180.25	Картометрический метод	1	-
478	374378.68	1213180.41	Картометрический метод	1	-
475	374378.42	1213180.32	Картометрический метод	1	-
Часть 105					
479	373941.38	1213352.54	Картометрический метод	1	-
480	373941.56	1213352.49	Картометрический метод	1	-
481	373941.63	1213352.75	Картометрический метод	1	-
482	373941.47	1213352.81	Картометрический метод	1	-
479	373941.38	1213352.54	Картометрический метод	1	-
Часть 106					
483	374483.55	1213232.06	Картометрический метод	1	-
484	374483.66	1213231.80	Картометрический метод	1	-
485	374483.83	1213231.89	Картометрический метод	1	-
486	374483.70	1213232.13	Картометрический метод	1	-
483	374483.55	1213232.06	Картометрический метод	1	-

Часть 107					
487	373887.11	1214543.36	Картометрический метод	1	-
488	373887.27	1214543.34	Картометрический метод	1	-
489	373887.31	1214543.62	Картометрический метод	1	-
490	373887.12	1214543.64	Картометрический метод	1	-
487	373887.11	1214543.36	Картометрический метод	1	-
Часть 108					
491	373326.27	1213894.32	Картометрический метод	1	-
492	373326.37	1213894.06	Картометрический метод	1	-
493	373326.53	1213894.12	Картометрический метод	1	-
494	373326.44	1213894.38	Картометрический метод	1	-
491	373326.27	1213894.32	Картометрический метод	1	-
Часть 109					
495	375082.80	1214395.34	Картометрический метод	1	-
496	375082.88	1214395.07	Картометрический метод	1	-
497	375083.04	1214395.12	Картометрический метод	1	-
498	375082.98	1214395.39	Картометрический метод	1	-
495	375082.80	1214395.34	Картометрический метод	1	-
Часть 110					
499	375109.15	1214281.18	Картометрический метод	1	-
500	375109.22	1214280.91	Картометрически	1	-

			й метод		
501	375109.38	1214280.95	Картометрический метод	1	-
502	375109.33	1214281.22	Картометрический метод	1	-
499	375109.15	1214281.18	Картометрический метод	1	-
Часть 111					
503	375171.23	1213991.45	Картометрический метод	1	-
504	375171.29	1213991.18	Картометрический метод	1	-
505	375171.46	1213991.21	Картометрический метод	1	-
506	375171.41	1213991.48	Картометрический метод	1	-
503	375171.23	1213991.45	Картометрический метод	1	-
Часть 112					
507	373890.26	1214854.81	Картометрический метод	1	-
508	373890.32	1214854.54	Картометрический метод	1	-
509	373890.48	1214854.57	Картометрический метод	1	-
510	373890.44	1214854.84	Картометрический метод	1	-
507	373890.26	1214854.81	Картометрический метод	1	-
Часть 113					
511	375341.29	1214027.76	Картометрический метод	1	-
512	375341.43	1214027.51	Картометрический метод	1	-
513	375341.58	1214027.59	Картометрический метод	1	-
514	375341.46	1214027.84	Картометрически	1	-

			й метод		
511	375341.29	1214027.76	Картометрический метод	1	-

Раздел 3

Сведения о местоположении измененных (уточненных) границ объекта

1. Система координат -

2. Сведения о характерных точках границ объекта

Обозначение характерных точек границ	Существующие координаты, м		Измененные (уточненные) координаты, м		Метод определения координат характерной точки	Средняя квадратическая погрешность положения характерной точки (Mt), м	Описание обозначения точки на местности (при наличии)
	X	Y	X	Y			
1	2	3	4	5	6	7	8
-	-	-	-	-	-	-	

3. Сведения о характерных точках части (частей) границы объекта

Обозначение характерных точек части границы	Существующие координаты, м		Измененные (уточненные) координаты, м		Метод определения координат характерной точки	Средняя квадратическая погрешность положения характерной точки (Mt), м	Описание обозначения точки на местности (при наличии)
	X	Y	X	Y			
1	2	3	4	5	6	7	8
-	-	-	-	-	-	-	

ТЕКСТОВОЕ ОПИСАНИЕ

местоположения границ населенных пунктов, территориальных зон

Прохождение границы		Описание прохождения границы
от точки	до точки	
1	2	3
-	-	-

Приложение 6
к правилам землепользования и застройки
сельского поселения Гатищенский сельсовет
Воловского муниципального района
Липецкой области

ГРАФИЧЕСКОЕ ОПИСАНИЕ

местоположения границ населенных пунктов, территориальных зон, особо охраняемых природных территорий, зон с особыми условиями использования территории

Территориальная зона СХ-1 - Зона сельскохозяйственного использования

(наименование объекта, местоположение границ которого описано (далее - объект))

Раздел 1

Сведения об объекте

№ п/п	Характеристики объекта	Описание характеристик
1	2	3
1.	Местоположение объекта	Липецкая область, Воловский муниципальный район, сельское поселение Гатищенский сельсовет
2.	Площадь объекта +/- величина погрешности определения площади (Р +/- Дельта Р)	2814760 +/- 11038 м²
3.	Иные характеристики объекта	-

Раздел 2

Сведения о местоположении границ объекта

1. Система координат МСК-48, зона 1

2. Сведения о характерных точках границ объекта

Обозначение характерных точек границ	Координаты, м		Метод определения координат характерной точки	Средняя квадратическая погрешность положения характерной точки (Mt), м	Описание обозначения точки на местности (при наличии)
	X	Y			
1	2	3	4	5	6

-	-	-	-	-	
3. Сведения о характерных точках части (частей) границы объекта					
Обозначение характерных точек части границы	Координаты, м		Метод определения координат характерной точки	Средняя квадратическая погрешность положения характерной точки (Mt), м	Описание обозначения точки на местности (при наличии)
	X	Y			
1	2	3	4	5	6
Часть 1					
1	373837.66	1214932.39	Картометрический метод	1	-
2	373718.89	1214838.98	Картометрический метод	1	-
3	373660.31	1214792.90	Картометрический метод	1	-
4	373449.08	1214631.48	Картометрический метод	1	-
5	373331.50	1214527.86	Картометрический метод	1	-
6	373297.63	1214474.06	Картометрический метод	1	-
7	373307.59	1214424.24	Картометрический метод	1	-
8	373311.58	1214400.32	Картометрический метод	1	-
9	373148.62	1214274.83	Картометрический метод	1	-
10	373205.87	1214126.09	Картометрический метод	1	-
11	373349.05	1213756.53	Картометрический метод	1	-
12	373364.95	1213761.48	Картометрический метод	1	-
13	373373.74	1213763.33	Картометрический метод	1	-
14	373382.06	1213762.87	Картометрический метод	1	-

15	373390.38	1213759.17	Картометрический метод	1	-
16	373399.63	1213756.85	Картометрический метод	1	-
17	373407.02	1213755.93	Картометрический метод	1	-
18	373434.76	1213763.79	Картометрический метод	1	-
19	373506.43	1213787.37	Картометрический метод	1	-
20	373538.33	1213807.71	Картометрический метод	1	-
21	373597.51	1213859.49	Картометрический метод	1	-
22	373603.06	1213866.43	Картометрический метод	1	-
23	373661.31	1213937.63	Картометрический метод	1	-
24	373671.94	1213955.66	Картометрический метод	1	-
25	373740.37	1213996.81	Картометрический метод	1	-
26	373745.46	1213994.50	Картометрический метод	1	-
27	373768.11	1213977.85	Картометрический метод	1	-
28	373775.51	1213973.69	Картометрический метод	1	-
29	373793.08	1213968.14	Картометрический метод	1	-
30	373800.01	1213968.14	Картометрический метод	1	-
31	373815.73	1213971.38	Картометрический метод	1	-
32	373822.21	1213969.53	Картометрический метод	1	-
33	373833.50	1213954.63	Картометрический метод	1	-

34	373834.07	1213944.46	Картометрический метод	1	-
35	373792.16	1213884.55	Картометрический метод	1	-
36	373786.06	1213855.60	Картометрический метод	1	-
37	373803.25	1213845.16	Картометрический метод	1	-
38	373797.24	1213824.36	Картометрический метод	1	-
39	373788.45	1213813.72	Картометрический метод	1	-
40	373765.34	1213794.30	Картометрический метод	1	-
41	373702.00	1213761.94	Картометрический метод	1	-
42	373702.46	1213758.24	Картометрический метод	1	-
43	373691.36	1213752.23	Картометрический метод	1	-
44	373593.81	1213699.06	Картометрический метод	1	-
45	373616.46	1213649.59	Картометрический метод	1	-
46	373524.00	1213606.60	Картометрический метод	1	-
47	373425.82	1213557.96	Картометрический метод	1	-
48	373466.20	1213455.87	Картометрический метод	1	-
49	373514.47	1213371.79	Картометрический метод	1	-
50	373659.18	1213215.42	Картометрический метод	1	-
51	373702.87	1213160.40	Картометрический метод	1	-
52	373730.28	1213102.36	Картометрический метод	1	-

53	373705.67	1213183.21	Картометрический метод	1	-
54	373694.33	1213215.83	Картометрический метод	1	-
55	373689.84	1213224.42	Картометрический метод	1	-
56	373670.92	1213281.80	Картометрический метод	1	-
57	373757.22	1213335.02	Картометрический метод	1	-
58	373772.86	1213341.54	Картометрический метод	1	-
59	373848.90	1213373.23	Картометрический метод	1	-
60	373855.39	1213358.88	Картометрический метод	1	-
61	373874.92	1213312.17	Картометрический метод	1	-
62	373888.79	1213317.57	Картометрический метод	1	-
63	373903.85	1213278.73	Картометрический метод	1	-
64	374006.68	1213308.39	Картометрический метод	1	-
65	373981.25	1213330.58	Картометрический метод	1	-
66	373966.51	1213345.98	Картометрический метод	1	-
67	373912.56	1213387.79	Картометрический метод	1	-
68	373875.47	1213408.02	Картометрический метод	1	-
69	373794.56	1213406.67	Картометрический метод	1	-
70	373664.41	1213406.00	Картометрический метод	1	-
71	373593.60	1213401.28	Картометрический метод	1	-

72	373553.81	1213397.23	Картометрический метод	1	-
73	373520.76	1213380.05	Картометрический метод	1	-
74	373525.84	1213410.56	Картометрический метод	1	-
75	373542.49	1213441.08	Картометрический метод	1	-
76	373582.25	1213515.98	Картометрический метод	1	-
77	373665.47	1213613.07	Картометрический метод	1	-
78	373724.65	1213681.49	Картометрический метод	1	-
79	373779.21	1213747.61	Картометрический метод	1	-
80	373790.30	1213779.05	Картометрический метод	1	-
81	373800.94	1213801.24	Картометрический метод	1	-
82	373811.57	1213820.66	Картометрический метод	1	-
83	373819.31	1213835.71	Картометрический метод	1	-
84	373832.77	1213869.53	Картометрический метод	1	-
85	373844.96	1213880.59	Картометрический метод	1	-
86	373846.81	1213879.37	Картометрический метод	1	-
87	373981.71	1213998.66	Картометрический метод	1	-
88	373997.89	1213987.10	Картометрический метод	1	-
89	374013.61	1213981.55	Картометрический метод	1	-
90	374050.14	1213993.57	Картометрический метод	1	-

91	374073.25	1214001.89	Картометрический метод	1	-
92	374089.90	1214001.43	Картометрический метод	1	-
93	374112.09	1213986.17	Картометрический метод	1	-
94	374135.20	1213969.53	Картометрический метод	1	-
95	374135.20	1213944.10	Картометрический метод	1	-
96	374139.83	1213933.00	Картометрический метод	1	-
97	374143.53	1213884.00	Картометрический метод	1	-
98	374139.83	1213868.74	Картометрический метод	1	-
99	374142.60	1213854.41	Картометрический метод	1	-
100	374138.21	1213823.90	Картометрический метод	1	-
101	374140.80	1213816.60	Картометрический метод	1	-
102	374152.08	1213783.90	Картометрический метод	1	-
103	374146.50	1213772.95	Картометрический метод	1	-
104	374186.30	1213746.70	Картометрический метод	1	-
105	374192.07	1213742.99	Картометрический метод	1	-
106	374205.48	1213748.07	Картометрический метод	1	-
107	374212.88	1213764.25	Картометрический метод	1	-
108	374214.27	1213769.34	Картометрический метод	1	-
109	374207.79	1213790.61	Картометрический метод	1	-

110	374197.16	1213804.94	Картометрический метод	1	-
111	374238.31	1213820.20	Картометрический метод	1	-
112	374282.69	1213816.03	Картометрический метод	1	-
113	374313.67	1213825.74	Картометрический метод	1	-
114	374332.16	1213820.20	Картометрический метод	1	-
115	374339.10	1213811.87	Картометрический метод	1	-
116	374340.02	1213803.09	Картометрический метод	1	-
117	374349.27	1213767.49	Картометрический метод	1	-
118	374355.74	1213762.40	Картометрический метод	1	-
119	374368.22	1213758.24	Картометрический метод	1	-
120	374376.08	1213750.38	Картометрический метод	1	-
121	374379.78	1213739.75	Картометрический метод	1	-
122	374379.32	1213716.63	Картометрический метод	1	-
123	374362.68	1213689.35	Картометрический метод	1	-
124	374387.64	1213689.82	Картометрический метод	1	-
125	374402.44	1213686.12	Картометрический метод	1	-
126	374421.39	1213693.51	Картометрический метод	1	-
127	374442.66	1213700.45	Картометрический метод	1	-
128	374458.84	1213701.84	Картометрический метод	1	-

129	374473.17	1213703.22	Картометрический метод	1	-
130	374478.26	1213705.54	Картометрический метод	1	-
131	374402.44	1213851.17	Картометрический метод	1	-
132	374447.75	1213869.20	Картометрический метод	1	-
133	374474.10	1213882.61	Картометрический метод	1	-
134	374493.06	1213890.01	Картометрический метод	1	-
135	374523.11	1213909.42	Картометрический метод	1	-
136	374467.78	1213969.92	Картометрический метод	1	-
137	374424.63	1213944.10	Картометрический метод	1	-
138	374408.91	1213962.60	Картометрический метод	1	-
139	374382.09	1213946.88	Картометрический метод	1	-
140	374370.54	1213933.47	Картометрический метод	1	-
141	374315.98	1213891.86	Картометрический метод	1	-
142	374211.49	1214039.34	Картометрический метод	1	-
143	374224.90	1214063.85	Картометрический метод	1	-
144	374232.76	1214084.65	Картометрический метод	1	-
145	374242.01	1214102.22	Картометрический метод	1	-
146	374170.15	1214168.60	Картометрический метод	1	-
147	374219.09	1214210.19	Картометрический метод	1	-

148	374203.04	1214229.83	Картометрический метод	1	-
149	374153.16	1214191.11	Картометрический метод	1	-
150	374141.84	1214220.30	Картометрический метод	1	-
151	374213.06	1214291.34	Картометрический метод	1	-
152	374224.19	1214329.07	Картометрический метод	1	-
153	374260.54	1214363.53	Картометрический метод	1	-
154	374278.87	1214373.84	Картометрический метод	1	-
155	374286.39	1214376.39	Картометрический метод	1	-
156	374275.96	1214386.34	Картометрический метод	1	-
157	374265.82	1214405.51	Картометрический метод	1	-
158	374263.39	1214404.75	Картометрический метод	1	-
159	374248.07	1214390.56	Картометрический метод	1	-
160	374251.29	1214382.91	Картометрический метод	1	-
161	374197.33	1214329.68	Картометрический метод	1	-
162	374175.96	1214352.10	Картометрический метод	1	-
163	374237.67	1214412.23	Картометрический метод	1	-
164	374239.90	1214408.67	Картометрический метод	1	-
165	374245.43	1214396.83	Картометрический метод	1	-
166	374261.86	1214412.05	Картометрический метод	1	-

167	374258.42	1214429.45	Картометрический метод	1	-
168	374250.58	1214461.96	Картометрический метод	1	-
169	374221.18	1214499.77	Картометрический метод	1	-
170	374215.09	1214496.73	Картометрический метод	1	-
171	374178.20	1214480.31	Картометрический метод	1	-
172	374057.65	1214426.91	Картометрический метод	1	-
173	373991.67	1214437.16	Картометрический метод	1	-
174	373952.76	1214422.05	Картометрический метод	1	-
175	373903.32	1214396.87	Картометрический метод	1	-
176	373839.68	1214354.75	Картометрический метод	1	-
177	373802.14	1214335.98	Картометрический метод	1	-
178	373771.01	1214330.49	Картометрический метод	1	-
179	373740.80	1214315.38	Картометрический метод	1	-
180	373711.04	1214295.24	Картометрический метод	1	-
181	373658.86	1214263.20	Картометрический метод	1	-
182	373615.37	1214233.90	Картометрический метод	1	-
183	373587.90	1214221.99	Картометрический метод	1	-
184	373558.60	1214214.21	Картометрический метод	1	-
185	373490.85	1214198.65	Картометрический метод	1	-

186	373476.66	1214198.65	Картометрический метод	1	-
187	373466.13	1214199.56	Картометрический метод	1	-
188	373424.47	1214206.89	Картометрический метод	1	-
189	373406.16	1214204.60	Картометрический метод	1	-
190	373393.15	1214199.31	Картометрический метод	1	-
191	373379.66	1214244.22	Картометрический метод	1	-
192	373373.66	1214264.36	Картометрический метод	1	-
193	373349.27	1214333.83	Картометрический метод	1	-
194	373373.14	1214347.10	Картометрический метод	1	-
195	373420.53	1214355.39	Картометрический метод	1	-
196	373469.91	1214388.58	Картометрический метод	1	-
197	373523.58	1214408.57	Картометрический метод	1	-
198	373600.05	1214448.61	Картометрический метод	1	-
199	373623.54	1214459.08	Картометрический метод	1	-
200	373830.26	1214578.18	Картометрический метод	1	-
201	373836.46	1214586.25	Картометрический метод	1	-
202	373840.23	1214589.99	Картометрический метод	1	-
203	373845.32	1214592.30	Картометрический метод	1	-
204	373858.73	1214593.22	Картометрический метод	1	-

205	373868.20	1214597.15	Картометрический метод	1	-
206	373873.99	1214596.46	Картометрический метод	1	-
207	373878.38	1214593.69	Картометрический метод	1	-
208	373899.18	1214563.87	Картометрический метод	1	-
209	373903.58	1214563.40	Картометрический метод	1	-
210	373932.70	1214586.98	Картометрический метод	1	-
211	373977.55	1214620.97	Картометрический метод	1	-
212	373980.79	1214629.75	Картометрический метод	1	-
213	373976.62	1214645.47	Картометрический метод	1	-
214	373967.84	1214663.96	Картометрический метод	1	-
215	373941.02	1214699.56	Картометрический метод	1	-
216	373935.02	1214714.36	Картометрический метод	1	-
217	373908.55	1214745.48	Картометрический метод	1	-
218	373898.56	1214758.82	Картометрический метод	1	-
219	373893.46	1214765.63	Картометрический метод	1	-
220	373875.13	1214790.11	Картометрический метод	1	-
221	373867.51	1214803.12	Картометрический метод	1	-
222	373869.82	1214819.31	Картометрический метод	1	-
223	373877.22	1214831.79	Картометрический метод	1	-

224	373906.35	1214853.52	Картометрический метод	1	-
225	373931.32	1214870.16	Картометрический метод	1	-
226	373948.88	1214887.27	Картометрический метод	1	-
227	373958.13	1214902.99	Картометрический метод	1	-
228	373958.13	1214920.10	Картометрический метод	1	-
229	373954.43	1214939.05	Картометрический метод	1	-
230	373932.62	1214951.72	Картометрический метод	1	-
231	373928.53	1214955.19	Картометрический метод	1	-
232	373911.10	1214970.02	Картометрический метод	1	-
233	373895.45	1214984.20	Картометрический метод	1	-
1	373837.66	1214932.39	Картометрический метод	1	-
234	373928.48	1213299.24	Картометрический метод	1	-
235	373928.56	1213298.97	Картометрический метод	1	-
236	373923.36	1213297.25	Картометрический метод	1	-
237	373923.26	1213297.52	Картометрический метод	1	-
234	373928.48	1213299.24	Картометрический метод	1	-
238	373662.21	1213235.85	Картометрический метод	1	-
239	373663.75	1213231.14	Картометрический метод	1	-
240	373663.48	1213231.04	Картометрический метод	1	-

241	373661.94	1213235.78	Картометрический метод	1	-
238	373662.21	1213235.85	Картометрический метод	1	-
242	373931.27	1213318.14	Картометрический метод	1	-
243	373931.43	1213318.10	Картометрический метод	1	-
244	373931.36	1213317.82	Картометрический метод	1	-
245	373929.97	1213313.10	Картометрический метод	1	-
246	373929.79	1213313.16	Картометрический метод	1	-
247	373931.18	1213317.88	Картометрический метод	1	-
242	373931.27	1213318.14	Картометрический метод	1	-
248	373912.16	1213306.76	Картометрический метод	1	-
249	373913.49	1213303.61	Картометрический метод	1	-
250	373913.24	1213303.48	Картометрический метод	1	-
251	373911.90	1213306.66	Картометрический метод	1	-
248	373912.16	1213306.76	Картометрический метод	1	-
252	373259.46	1214077.03	Картометрический метод	1	-
253	373259.55	1214076.76	Картометрический метод	1	-
254	373259.39	1214076.70	Картометрический метод	1	-
255	373259.28	1214076.96	Картометрический метод	1	-
252	373259.46	1214077.03	Картометрический метод	1	-

256	373633.44	1213283.69	Картометрический метод	1	-
257	373633.56	1213283.43	Картометрический метод	1	-
258	373633.41	1213283.35	Картометрический метод	1	-
259	373633.27	1213283.59	Картометрический метод	1	-
256	373633.44	1213283.69	Картометрический метод	1	-
260	373519.61	1213494.89	Картометрический метод	1	-
261	373519.73	1213494.63	Картометрический метод	1	-
262	373519.58	1213494.55	Картометрический метод	1	-
263	373519.44	1213494.79	Картометрический метод	1	-
260	373519.61	1213494.89	Картометрический метод	1	-
264	373217.70	1214190.90	Картометрический метод	1	-
265	373217.79	1214190.63	Картометрический метод	1	-
266	373217.63	1214190.57	Картометрический метод	1	-
267	373217.52	1214190.83	Картометрический метод	1	-
264	373217.70	1214190.90	Картометрический метод	1	-
268	373363.24	1213794.05	Картометрический метод	1	-
269	373363.36	1213793.79	Картометрический метод	1	-
270	373363.20	1213793.72	Картометрический метод	1	-
271	373363.07	1213793.96	Картометрический метод	1	-

268	373363.24	1213794.05	Картометрический метод	1	-
272	373489.36	1213551.00	Картометрический метод	1	-
273	373489.49	1213550.75	Картометрический метод	1	-
274	373489.34	1213550.67	Картометрический метод	1	-
275	373489.19	1213550.91	Картометрический метод	1	-
272	373489.36	1213551.00	Картометрический метод	1	-
276	373577.76	1213386.99	Картометрический метод	1	-
277	373577.88	1213386.74	Картометрический метод	1	-
278	373577.73	1213386.66	Картометрический метод	1	-
279	373577.59	1213386.90	Картометрический метод	1	-
276	373577.76	1213386.99	Картометрический метод	1	-
280	373303.58	1213956.72	Картометрический метод	1	-
281	373303.67	1213956.46	Картометрический метод	1	-
282	373303.51	1213956.40	Картометрический метод	1	-
283	373303.40	1213956.66	Картометрический метод	1	-
280	373303.58	1213956.72	Картометрический метод	1	-
284	373282.16	1214015.13	Картометрический метод	1	-
285	373282.25	1214014.86	Картометрический метод	1	-
286	373282.09	1214014.81	Картометрический метод	1	-

287	373281.98	1214015.06	Картометрический метод	1	-
284	373282.16	1214015.13	Картометрический метод	1	-
288	373874.62	1214947.33	Картометрический метод	1	-
289	373874.66	1214947.06	Картометрический метод	1	-
290	373874.49	1214947.03	Картометрический метод	1	-
291	373874.43	1214947.30	Картометрический метод	1	-
288	373874.62	1214947.33	Картометрический метод	1	-
292	373239.26	1214132.11	Картометрический метод	1	-
293	373239.35	1214131.84	Картометрический метод	1	-
294	373239.19	1214131.79	Картометрический метод	1	-
295	373239.08	1214132.04	Картометрический метод	1	-
292	373239.26	1214132.11	Картометрический метод	1	-
296	373604.57	1213337.25	Картометрический метод	1	-
297	373604.69	1213337.00	Картометрический метод	1	-
298	373604.54	1213336.92	Картометрический метод	1	-
299	373604.40	1213337.16	Картометрический метод	1	-
296	373604.57	1213337.25	Картометрический метод	1	-
300	373351.38	1213826.39	Картометрический метод	1	-
301	373351.47	1213826.13	Картометрический метод	1	-

302	373351.31	1213826.07	Картометрический метод	1	-
303	373351.20	1213826.33	Картометрический метод	1	-
300	373351.38	1213826.39	Картометрический метод	1	-
304	373193.47	1214256.97	Картометрический метод	1	-
305	373193.56	1214256.71	Картометрический метод	1	-
306	373193.40	1214256.65	Картометрический метод	1	-
307	373193.29	1214256.91	Картометрический метод	1	-
304	373193.47	1214256.97	Картометрический метод	1	-
308	373893.45	1214615.50	Картометрический метод	1	-
309	373893.63	1214615.48	Картометрический метод	1	-
310	373893.60	1214615.20	Картометрический метод	1	-
311	373893.43	1214615.22	Картометрический метод	1	-
308	373893.45	1214615.50	Картометрический метод	1	-
312	373941.47	1213352.81	Картометрический метод	1	-
313	373941.63	1213352.75	Картометрический метод	1	-
314	373941.56	1213352.49	Картометрический метод	1	-
315	373941.38	1213352.54	Картометрический метод	1	-
312	373941.47	1213352.81	Картометрический метод	1	-
316	373900.62	1214697.00	Картометрический метод	1	-

317	373900.80	1214696.98	Картометрический метод	1	-
318	373900.77	1214696.70	Картометрический метод	1	-
319	373900.60	1214696.72	Картометрический метод	1	-
316	373900.62	1214697.00	Картометрический метод	1	-
320	373326.44	1213894.38	Картометрический метод	1	-
321	373326.53	1213894.12	Картометрический метод	1	-
322	373326.37	1213894.06	Картометрический метод	1	-
323	373326.27	1213894.32	Картометрический метод	1	-
320	373326.44	1213894.38	Картометрический метод	1	-
324	373890.44	1214854.84	Картометрический метод	1	-
325	373890.48	1214854.57	Картометрический метод	1	-
326	373890.32	1214854.54	Картометрический метод	1	-
327	373890.26	1214854.81	Картометрический метод	1	-
324	373890.44	1214854.84	Картометрический метод	1	-
Часть 2					
328	375331.05	1214015.36	Картометрический метод	1	-
329	375360.49	1213985.16	Картометрический метод	1	-
330	375407.32	1213854.73	Картометрический метод	1	-
331	375234.83	1213833.54	Картометрический метод	1	-
332	375217.52	1213835.16	Картометрически	1	-

			й метод		
333	375187.30	1213823.26	Картометрический метод	1	-
334	375141.07	1213808.61	Картометрический метод	1	-
335	375115.82	1213802.86	Картометрический метод	1	-
336	375069.65	1213791.67	Картометрический метод	1	-
337	375026.16	1213783.89	Картометрический метод	1	-
338	374991.37	1213773.82	Картометрический метод	1	-
339	374977.18	1213768.78	Картометрический метод	1	-
340	374959.78	1213757.79	Картометрический метод	1	-
341	374946.51	1213741.31	Картометрический метод	1	-
342	374939.18	1213721.63	Картометрический метод	1	-
343	374938.72	1213702.40	Картометрический метод	1	-
344	374943.30	1213673.56	Картометрический метод	1	-
345	374951.09	1213646.09	Картометрический метод	1	-
346	374963.90	1213615.42	Картометрический метод	1	-
347	374976.72	1213588.87	Картометрический метод	1	-
348	375005.11	1213539.43	Картометрический метод	1	-
349	375022.04	1213510.13	Картометрический метод	1	-
350	375023.42	1213496.85	Картометрический метод	1	-
351	375022.50	1213483.12	Картометрически	1	-

			й метод		
352	375017.92	1213471.22	Картометрический метод	1	-
353	375009.68	1213457.48	Картометрический метод	1	-
354	375001.44	1213448.79	Картометрический метод	1	-
355	374976.72	1213440.09	Картометрический метод	1	-
356	374913.09	1213431.85	Картометрический метод	1	-
357	374875.55	1213420.40	Картометрический метод	1	-
358	374873.56	1213416.57	Картометрический метод	1	-
359	374863.39	1213404.55	Картометрический метод	1	-
360	374864.08	1213392.76	Картометрический метод	1	-
361	374866.16	1213391.14	Картометрический метод	1	-
362	374871.71	1213391.38	Картометрический метод	1	-
363	374875.18	1213392.53	Картометрический метод	1	-
364	374879.11	1213395.31	Картометрический метод	1	-
365	374885.58	1213394.38	Картометрический метод	1	-
366	374888.12	1213392.76	Картометрический метод	1	-
367	374893.21	1213386.29	Картометрический метод	1	-
368	374898.29	1213387.22	Картометрический метод	1	-
369	374905.23	1213401.32	Картометрический метод	1	-
370	374906.38	1213404.32	Картометрически	1	-

			й метод		
371	374911.01	1213415.19	Картометрический метод	1	-
372	374916.33	1213419.81	Картометрический метод	1	-
373	374929.96	1213425.82	Картометрический метод	1	-
374	374941.76	1213427.67	Картометрический метод	1	-
375	374946.38	1213427.67	Картометрический метод	1	-
376	374952.16	1213423.05	Картометрический метод	1	-
377	374952.16	1213421.20	Картометрический метод	1	-
378	374949.38	1213418.66	Картометрический метод	1	-
379	374942.68	1213416.80	Картометрический метод	1	-
380	374936.90	1213414.73	Картометрический метод	1	-
381	374926.04	1213405.48	Картометрический метод	1	-
382	374917.02	1213396.46	Картометрический метод	1	-
383	374915.17	1213389.30	Картометрический метод	1	-
384	374917.71	1213383.52	Картометрический метод	1	-
385	374926.04	1213380.51	Картометрический метод	1	-
386	374935.98	1213378.20	Картометрический метод	1	-
387	374940.83	1213376.12	Картометрический метод	1	-
388	374945.22	1213376.58	Картометрический метод	1	-
389	374945.22	1213381.44	Картометрически	1	-

			й метод		
390	374941.52	1213386.98	Картометрический метод	1	-
391	374939.91	1213392.76	Картометрический метод	1	-
392	374942.45	1213395.77	Картометрический метод	1	-
393	374948.69	1213396.23	Картометрический метод	1	-
394	374956.78	1213392.76	Картометрический метод	1	-
395	374968.34	1213389.53	Картометрический метод	1	-
396	374975.74	1213389.53	Картометрический метод	1	-
397	374979.20	1213394.61	Картометрический метод	1	-
398	374985.91	1213404.55	Картометрический метод	1	-
399	374992.15	1213408.71	Картометрический метод	1	-
400	375005.79	1213418.42	Картометрический метод	1	-
401	375008.10	1213423.28	Картометрический метод	1	-
402	375006.02	1213431.14	Картометрический метод	1	-
403	375006.94	1213433.91	Картометрический метод	1	-
404	375011.80	1213437.15	Картометрический метод	1	-
405	375026.13	1213440.38	Картометрический метод	1	-
406	375035.38	1213439.92	Картометрический метод	1	-
407	375042.54	1213436.92	Картометрический метод	1	-
408	375045.55	1213430.91	Картометрически	1	-

			й метод		
409	375048.79	1213426.75	Картометрический метод	1	-
410	375062.66	1213420.50	Картометрический метод	1	-
411	375076.29	1213418.66	Картометрический метод	1	-
412	375098.72	1213422.35	Картометрический метод	1	-
413	375119.06	1213423.05	Картометрический метод	1	-
414	375136.17	1213420.50	Картометрический метод	1	-
415	375151.19	1213419.81	Картометрический метод	1	-
416	375161.83	1213425.13	Картометрический метод	1	-
417	375176.16	1213437.38	Картометрический метод	1	-
418	375184.48	1213448.01	Картометрический метод	1	-
419	375194.19	1213457.95	Картометрический метод	1	-
420	375216.38	1213472.29	Картометрический метод	1	-
421	375227.71	1213477.83	Картометрический метод	1	-
422	375238.11	1213479.22	Картометрический метод	1	-
423	375242.27	1213480.84	Картометрический метод	1	-
424	375249.67	1213493.09	Картометрический метод	1	-
425	375254.06	1213496.10	Картометрический метод	1	-
426	375264.93	1213496.56	Картометрический метод	1	-
427	375267.70	1213497.48	Картометрически	1	-

			й метод		
428	375274.87	1213507.42	Картометрический метод	1	-
429	375284.58	1213515.05	Картометрический метод	1	-
430	375293.59	1213518.06	Картометрический метод	1	-
431	375301.22	1213521.99	Картометрический метод	1	-
432	375308.39	1213529.15	Картометрический метод	1	-
433	375322.95	1213545.80	Картометрический метод	1	-
434	375328.04	1213549.03	Картометрический метод	1	-
435	375341.21	1213554.58	Картометрический метод	1	-
436	375348.84	1213559.20	Картометрический метод	1	-
437	375356.24	1213564.75	Картометрический метод	1	-
438	375361.10	1213575.39	Картометрический метод	1	-
439	375359.94	1213582.09	Картометрический метод	1	-
440	375350.23	1213592.03	Картометрический метод	1	-
441	375349.54	1213597.12	Картометрический метод	1	-
442	375352.08	1213600.12	Картометрический метод	1	-
443	375356.47	1213599.89	Картометрический метод	1	-
444	375363.17	1213596.42	Картометрический метод	1	-
445	375369.88	1213595.04	Картометрический метод	1	-
446	375376.35	1213600.58	Картометрически	1	-

			й метод		
447	375384.44	1213603.13	Картометрический метод	1	-
448	375395.08	1213603.59	Картометрический метод	1	-
449	375403.40	1213609.60	Картометрический метод	1	-
450	375416.34	1213617.69	Картометрический метод	1	-
451	375441.54	1213641.27	Картометрический метод	1	-
452	375447.32	1213648.21	Картометрический метод	1	-
453	375446.63	1213660.46	Картометрический метод	1	-
454	375449.17	1213664.16	Картометрический метод	1	-
455	375451.02	1213663.70	Картометрический метод	1	-
456	375456.34	1213658.84	Картометрический метод	1	-
457	375461.19	1213659.30	Картометрический метод	1	-
458	375483.38	1213682.88	Картометрический метод	1	-
459	375498.41	1213695.36	Картометрический метод	1	-
460	375506.96	1213699.99	Картометрический метод	1	-
461	375526.15	1213708.31	Картометрический метод	1	-
462	375536.32	1213712.93	Картометрический метод	1	-
463	375540.94	1213711.54	Картометрический метод	1	-
464	375540.25	1213702.07	Картометрический метод	1	-
465	375537.94	1213697.21	Картометрически	1	-

			й метод		
466	375533.55	1213692.13	Картометрический метод	1	-
467	375521.53	1213683.11	Картометрический метод	1	-
468	375510.20	1213678.95	Картометрический метод	1	-
469	375501.88	1213675.25	Картометрический метод	1	-
470	375495.40	1213667.16	Картометрический метод	1	-
471	375489.16	1213659.30	Картометрический метод	1	-
472	375476.91	1213650.28	Картометрический метод	1	-
473	375460.27	1213633.87	Картометрический метод	1	-
474	375453.80	1213625.55	Картометрический метод	1	-
475	375440.85	1213610.99	Картометрический метод	1	-
476	375435.07	1213606.36	Картометрический метод	1	-
477	375424.90	1213595.73	Картометрический метод	1	-
478	375420.51	1213585.56	Картометрический метод	1	-
479	375413.34	1213579.09	Картометрический метод	1	-
480	375393.00	1213560.82	Картометрический метод	1	-
481	375377.28	1213547.18	Картометрический метод	1	-
482	375370.34	1213545.10	Картометрический метод	1	-
483	375365.26	1213542.79	Картометрический метод	1	-
484	375352.31	1213532.85	Картометрически	1	-

			й метод		
485	375344.68	1213531.46	Картометрический метод	1	-
486	375339.37	1213529.38	Картометрический метод	1	-
487	375337.29	1213526.84	Картометрический метод	1	-
488	375337.75	1213521.06	Картометрический метод	1	-
489	375336.13	1213515.05	Картометрический метод	1	-
490	375331.51	1213508.81	Картометрический метод	1	-
491	375322.26	1213502.80	Картометрический метод	1	-
492	375308.16	1213489.85	Картометрический метод	1	-
493	375298.91	1213485.69	Картометрический метод	1	-
494	375293.13	1213482.46	Картометрический метод	1	-
495	375288.51	1213475.29	Картометрический метод	1	-
496	375282.73	1213459.57	Картометрический метод	1	-
497	375280.18	1213451.48	Картометрический метод	1	-
498	375270.94	1213445.47	Картометрический метод	1	-
499	375256.61	1213437.84	Картометрический метод	1	-
500	375234.18	1213432.29	Картометрический метод	1	-
501	375227.94	1213427.21	Картометрический метод	1	-
502	375213.61	1213417.27	Картометрический метод	1	-
503	375202.05	1213405.48	Картометрически	1	-

			й метод		
504	375204.82	1213402.47	Картометрический метод	1	-
505	375212.45	1213399.70	Картометрический метод	1	-
506	375224.01	1213394.84	Картометрический метод	1	-
507	375229.56	1213390.45	Картометрический метод	1	-
508	375235.57	1213380.28	Картометрический метод	1	-
509	375243.20	1213371.26	Картометрический метод	1	-
510	375249.67	1213366.41	Картометрический метод	1	-
511	375256.61	1213358.78	Картометрический метод	1	-
512	375263.08	1213355.54	Картометрический метод	1	-
513	375267.01	1213351.61	Картометрический метод	1	-
514	375267.70	1213345.14	Картометрический метод	1	-
515	375270.94	1213344.22	Картометрический метод	1	-
516	375274.64	1213350.00	Картометрический метод	1	-
517	375276.03	1213358.09	Картометрический метод	1	-
518	375284.12	1213357.63	Картометрический метод	1	-
519	375299.14	1213351.15	Картометрический метод	1	-
520	375311.86	1213348.15	Картометрический метод	1	-
521	375324.88	1213345.25	Картометрический метод	1	-
522	375353.54	1213337.54	Картометрически	1	-

			й метод		
523	375398.78	1213337.75	Картометрический метод	1	-
524	375408.49	1213333.12	Картометрический метод	1	-
525	375454.49	1213332.20	Картометрический метод	1	-
526	375459.80	1213333.82	Картометрический метод	1	-
527	375503.96	1213344.68	Картометрический метод	1	-
528	375512.51	1213343.75	Картометрический метод	1	-
529	375521.76	1213347.22	Картометрический метод	1	-
530	375533.55	1213345.60	Картометрический метод	1	-
531	375543.02	1213338.67	Картометрический метод	1	-
532	375555.51	1213329.88	Картометрический метод	1	-
533	375560.60	1213319.48	Картометрический метод	1	-
534	375562.67	1213310.93	Картометрический метод	1	-
535	375569.15	1213309.08	Картометрический метод	1	-
536	375569.61	1213306.07	Картометрический метод	1	-
537	375568.69	1213301.22	Картометрический метод	1	-
538	375564.29	1213299.60	Картометрический метод	1	-
539	375562.21	1213295.44	Картометрический метод	1	-
540	375559.84	1213284.24	Картометрический метод	1	-
541	375547.19	1213286.66	Картометрически	1	-

			й метод		
542	375499.10	1213285.50	Картометрический метод	1	-
543	375475.52	1213281.80	Картометрический метод	1	-
544	375455.41	1213272.56	Картометрический метод	1	-
545	375441.54	1213260.30	Картометрический метод	1	-
546	375434.38	1213244.58	Картометрический метод	1	-
547	375432.52	1213225.86	Картометрический метод	1	-
548	375432.52	1213215.23	Картометрический метод	1	-
549	375436.46	1213204.36	Картометрический метод	1	-
550	375435.76	1213201.12	Картометрический метод	1	-
551	375432.06	1213201.59	Картометрический метод	1	-
552	375414.26	1213211.30	Картометрический метод	1	-
553	375397.16	1213218.69	Картометрический метод	1	-
554	375354.85	1213246.66	Картометрический метод	1	-
555	375350.00	1213251.29	Картометрический метод	1	-
556	375331.74	1213274.17	Картометрический метод	1	-
557	375207.83	1213217.77	Картометрический метод	1	-
558	375249.90	1213103.57	Картометрический метод	1	-
559	375274.87	1212934.36	Картометрический метод	1	-
560	375304.00	1212924.18	Картометрически	1	-

			й метод		
561	375308.62	1212916.32	Картометрический метод	1	-
562	375312.32	1212907.54	Картометрический метод	1	-
563	375305.85	1212879.34	Картометрический метод	1	-
564	375304.46	1212867.78	Картометрический метод	1	-
565	375300.76	1212853.91	Картометрический метод	1	-
566	375294.29	1212834.95	Картометрический метод	1	-
567	375296.14	1212816.46	Картометрический метод	1	-
568	375292.90	1212801.67	Картометрический метод	1	-
569	375282.73	1212713.82	Картометрический метод	1	-
570	375273.02	1212665.74	Картометрический метод	1	-
571	375248.98	1212637.07	Картометрический метод	1	-
572	375233.72	1212627.82	Картометрический метод	1	-
573	375208.76	1212624.13	Картометрический метод	1	-
574	375241.12	1212526.11	Картометрический метод	1	-
575	375146.34	1212496.06	Картометрический метод	1	-
576	375158.42	1212476.70	Картометрический метод	1	-
577	375172.82	1212453.01	Картометрический метод	1	-
578	375178.72	1212447.46	Картометрический метод	1	-
579	375195.58	1212432.47	Картометрически	1	-

			й метод		
580	375219.09	1212423.68	Картометрический метод	1	-
581	375232.57	1212413.14	Картометрический метод	1	-
582	375275.73	1212388.82	Картометрический метод	1	-
583	375293.70	1212374.95	Картометрический метод	1	-
584	375344.08	1212356.28	Картометрический метод	1	-
585	375372.97	1212343.97	Картометрический метод	1	-
586	375676.92	1212763.19	Картометрический метод	1	-
587	375688.66	1212773.06	Картометрический метод	1	-
588	375731.58	1212802.45	Картометрический метод	1	-
589	375751.31	1212840.78	Картометрический метод	1	-
590	375772.16	1213095.75	Картометрический метод	1	-
591	375780.64	1213384.29	Картометрический метод	1	-
592	375783.09	1213416.53	Картометрический метод	1	-
593	375776.96	1213471.65	Картометрический метод	1	-
594	375746.34	1213590.07	Картометрический метод	1	-
595	375687.04	1213625.14	Картометрический метод	1	-
596	375654.46	1213688.07	Картометрический метод	1	-
597	375648.16	1213707.76	Картометрический метод	1	-
598	375646.43	1213720.54	Картометрически	1	-

			й метод		
599	375642.48	1213749.61	Картометрический метод	1	-
600	375618.02	1213790.58	Картометрический метод	1	-
601	375590.11	1213811.90	Картометрический метод	1	-
602	375587.09	1213813.63	Картометрический метод	1	-
603	375474.80	1213905.50	Картометрический метод	1	-
604	375404.60	1213978.53	Картометрический метод	1	-
605	375396.16	1213987.30	Картометрический метод	1	-
606	375374.10	1214027.08	Картометрический метод	1	-
607	375324.29	1214055.21	Картометрический метод	1	-
328	375331.05	1214015.36	Картометрический метод	1	-
608	375368.26	1213052.25	Картометрический метод	1	-
609	375505.11	1213027.28	Картометрический метод	1	-
610	375485.69	1212883.50	Картометрический метод	1	-
611	375437.15	1212883.96	Картометрический метод	1	-
612	375408.95	1212885.35	Картометрический метод	1	-
613	375384.91	1212892.28	Картометрический метод	1	-
614	375345.14	1212907.08	Картометрический метод	1	-
608	375368.26	1213052.25	Картометрический метод	1	-
615	375412.57	1213881.93	Картометрически	1	-

			й метод		
616	375418.44	1213881.76	Картометрический метод	1	-
617	375418.44	1213881.57	Картометрический метод	1	-
618	375412.75	1213881.73	Картометрический метод	1	-
619	375412.41	1213877.53	Картометрический метод	1	-
620	375412.38	1213877.25	Картометрический метод	1	-
621	375412.21	1213877.27	Картометрический метод	1	-
622	375412.22	1213877.55	Картометрический метод	1	-
615	375412.57	1213881.93	Картометрический метод	1	-
623	375304.39	1212527.31	Картометрический метод	1	-
624	375307.66	1212527.19	Картометрический метод	1	-
625	375307.65	1212527.00	Картометрический метод	1	-
626	375304.57	1212527.11	Картометрический метод	1	-
627	375304.30	1212523.75	Картометрический метод	1	-
628	375304.27	1212523.47	Картометрический метод	1	-
629	375304.10	1212523.48	Картометрический метод	1	-
630	375304.11	1212523.76	Картометрический метод	1	-
623	375304.39	1212527.31	Картометрический метод	1	-
631	375323.37	1212851.89	Картометрический метод	1	-
632	375323.54	1212851.68	Картометрически	1	-

			й метод		
633	375320.70	1212849.57	Картометрический метод	1	-
634	375320.54	1212849.79	Картометрический метод	1	-
631	375323.37	1212851.89	Картометрический метод	1	-
635	375393.13	1213638.41	Картометрический метод	1	-
636	375393.32	1213638.39	Картометрический метод	1	-
637	375393.28	1213638.11	Картометрический метод	1	-
638	375393.11	1213638.13	Картометрический метод	1	-
635	375393.13	1213638.41	Картометрический метод	1	-
639	375330.16	1212849.99	Картометрический метод	1	-
640	375330.35	1212849.98	Картометрический метод	1	-
641	375330.32	1212849.70	Картометрический метод	1	-
642	375330.15	1212849.71	Картометрический метод	1	-
639	375330.16	1212849.99	Картометрический метод	1	-
643	375342.49	1213004.36	Картометрический метод	1	-
644	375342.68	1213004.35	Картометрический метод	1	-
645	375342.65	1213004.07	Картометрический метод	1	-
646	375342.48	1213004.08	Картометрический метод	1	-
643	375342.49	1213004.36	Картометрический метод	1	-
647	375316.93	1212684.24	Картометрически	1	-

			й метод		
648	375317.12	1212684.23	Картометрический метод	1	-
649	375317.09	1212683.95	Картометрический метод	1	-
650	375316.92	1212683.96	Картометрический метод	1	-
647	375316.93	1212684.24	Картометрический метод	1	-
651	375348.97	1213085.49	Картометрический метод	1	-
652	375349.16	1213085.48	Картометрический метод	1	-
653	375349.13	1213085.20	Картометрический метод	1	-
654	375348.96	1213085.21	Картометрический метод	1	-
651	375348.97	1213085.49	Картометрический метод	1	-
655	375380.24	1213477.00	Картометрический метод	1	-
656	375380.43	1213476.99	Картометрический метод	1	-
657	375380.39	1213476.71	Картометрический метод	1	-
658	375380.22	1213476.72	Картометрический метод	1	-
655	375380.24	1213477.00	Картометрический метод	1	-
659	375336.45	1212928.80	Картометрический метод	1	-
660	375336.64	1212928.79	Картометрический метод	1	-
661	375336.62	1212928.51	Картометрический метод	1	-
662	375336.45	1212928.52	Картометрический метод	1	-
659	375336.45	1212928.80	Картометрически	1	-

			й метод		
663	375323.36	1212764.75	Картометрический метод	1	-
664	375323.55	1212764.74	Картометрический метод	1	-
665	375323.52	1212764.46	Картометрический метод	1	-
666	375323.35	1212764.47	Картометрический метод	1	-
663	375323.36	1212764.75	Картометрический метод	1	-
667	375406.44	1213805.10	Картометрический метод	1	-
668	375406.63	1213805.08	Картометрический метод	1	-
669	375406.59	1213804.80	Картометрический метод	1	-
670	375406.42	1213804.82	Картометрический метод	1	-
667	375406.44	1213805.10	Картометрический метод	1	-
671	375373.59	1213393.82	Картометрический метод	1	-
672	375373.78	1213393.81	Картометрический метод	1	-
673	375373.75	1213393.53	Картометрический метод	1	-
674	375373.58	1213393.54	Картометрический метод	1	-
671	375373.59	1213393.82	Картометрический метод	1	-
675	375310.62	1212605.26	Картометрический метод	1	-
676	375310.81	1212605.25	Картометрический метод	1	-
677	375310.78	1212604.97	Картометрический метод	1	-
678	375310.61	1212604.98	Картометрически	1	-

			й метод		
675	375310.62	1212605.26	Картометрический метод	1	-
679	375341.46	1214027.84	Картометрический метод	1	-
680	375341.58	1214027.59	Картометрический метод	1	-
681	375341.43	1214027.51	Картометрический метод	1	-
682	375341.29	1214027.76	Картометрический метод	1	-
679	375341.46	1214027.84	Картометрический метод	1	-
683	375360.92	1213235.21	Картометрический метод	1	-
684	375361.11	1213235.20	Картометрический метод	1	-
685	375361.09	1213234.92	Картометрический метод	1	-
686	375360.92	1213234.93	Картометрический метод	1	-
683	375360.92	1213235.21	Картометрический метод	1	-
687	375377.75	1213953.54	Картометрический метод	1	-
688	375377.86	1213953.28	Картометрический метод	1	-
689	375377.71	1213953.21	Картометрический метод	1	-
690	375377.58	1213953.46	Картометрический метод	1	-
687	375377.75	1213953.54	Картометрический метод	1	-
691	375399.95	1213723.87	Картометрический метод	1	-
692	375400.14	1213723.85	Картометрический метод	1	-
693	375400.11	1213723.58	Картометрически	1	-

			й метод		
694	375399.94	1213723.59	Картометрический метод	1	-
691	375399.95	1213723.87	Картометрический метод	1	-
Часть 3					
695	374915.63	1215123.21	Картометрический метод	1	-
696	374939.21	1215062.03	Картометрический метод	1	-
697	374904.08	1215021.81	Картометрический метод	1	-
698	374880.03	1215014.42	Картометрический метод	1	-
699	374787.57	1214968.64	Картометрический метод	1	-
700	374757.51	1214944.60	Картометрический метод	1	-
701	374734.86	1214916.86	Картометрический метод	1	-
702	374720.53	1214882.19	Картометрический метод	1	-
703	374715.44	1214861.84	Картометрический метод	1	-
704	374743.18	1214792.49	Картометрический метод	1	-
705	374639.16	1214740.25	Картометрический метод	1	-
706	374584.14	1214718.98	Картометрический метод	1	-
707	374596.16	1214630.21	Картометрический метод	1	-
708	374567.96	1214617.73	Картометрический метод	1	-
709	374576.28	1214599.70	Картометрический метод	1	-
710	374578.13	1214578.89	Картометрический метод	1	-

711	374579.63	1214572.20	Картометрический метод	1	-
712	374572.02	1214569.12	Картометрический метод	1	-
713	374483.38	1214532.85	Картометрический метод	1	-
714	374499.01	1214472.50	Картометрический метод	1	-
715	374490.06	1214460.75	Картометрический метод	1	-
716	374500.94	1214413.69	Картометрический метод	1	-
717	374620.19	1214463.75	Картометрический метод	1	-
718	374636.79	1214421.08	Картометрический метод	1	-
719	374658.06	1214359.12	Картометрический метод	1	-
720	374661.81	1214346.34	Картометрический метод	1	-
721	374679.84	1214315.82	Картометрический метод	1	-
722	374683.08	1214310.27	Картометрический метод	1	-
723	374693.25	1214286.69	Картометрический метод	1	-
724	374732.08	1214185.90	Картометрический метод	1	-
725	374781.56	1214060.15	Картометрический метод	1	-
726	374794.50	1214019.92	Картометрический метод	1	-
727	374806.52	1214015.76	Картометрический метод	1	-
728	374856.92	1214024.55	Картометрический метод	1	-
729	374910.55	1214037.96	Картометрический метод	1	-

730	374897.37	1214049.74	Картометрический метод	1	-
731	374867.80	1214085.95	Картометрический метод	1	-
732	374862.73	1214097.35	Картометрический метод	1	-
733	374862.73	1214109.82	Картометрический метод	1	-
734	374867.80	1214121.22	Картометрический метод	1	-
735	374877.07	1214129.57	Картометрический метод	1	-
736	374888.94	1214133.42	Картометрический метод	1	-
737	374901.34	1214132.12	Картометрический метод	1	-
738	374912.15	1214125.88	Картометрический метод	1	-
739	374919.48	1214115.79	Картометрический метод	1	-
740	374954.47	1214067.55	Картометрический метод	1	-
741	375047.86	1214123.95	Картометрический метод	1	-
742	375056.65	1214118.86	Картометрический метод	1	-
743	375060.58	1214111.00	Картометрический метод	1	-
744	375061.73	1214098.29	Картометрический метод	1	-
745	375070.98	1214076.79	Картометрический метод	1	-
746	375072.60	1214052.52	Картометрический метод	1	-
747	375071.90	1214045.35	Картометрический метод	1	-
748	375069.59	1214032.41	Картометрический метод	1	-

749	375069.82	1214018.08	Картометрический метод	1	-
750	375060.34	1214008.60	Картометрический метод	1	-
751	375055.95	1214000.04	Картометрический метод	1	-
752	375056.09	1213997.35	Картометрический метод	1	-
753	375122.30	1214011.14	Картометрический метод	1	-
754	375141.02	1213927.00	Картометрический метод	1	-
755	375172.46	1213938.09	Картометрический метод	1	-
756	375186.07	1213943.78	Картометрический метод	1	-
757	375181.83	1213957.48	Картометрический метод	1	-
758	375142.38	1214144.47	Картометрический метод	1	-
759	375137.31	1214162.16	Картометрический метод	1	-
760	375137.15	1214162.11	Картометрический метод	1	-
761	375137.06	1214162.38	Картометрический метод	1	-
762	375137.24	1214162.43	Картометрический метод	1	-
763	375134.95	1214170.41	Картометрический метод	1	-
764	375146.09	1214199.50	Картометрический метод	1	-
765	375141.41	1214213.99	Картометрический метод	1	-
766	375102.42	1214204.86	Картометрический метод	1	-
767	375024.98	1214183.59	Картометрический метод	1	-

768	375008.33	1214237.45	Картометрический метод	1	-
769	374999.08	1214270.97	Картометрический метод	1	-
770	374999.32	1214279.30	Картометрический метод	1	-
771	374930.66	1214261.26	Картометрический метод	1	-
772	374893.90	1214357.43	Картометрический метод	1	-
773	374890.90	1214366.68	Картометрический метод	1	-
774	374988.91	1214401.82	Картометрический метод	1	-
775	374980.13	1214498.68	Картометрический метод	1	-
776	375063.58	1214519.75	Картометрический метод	1	-
777	375029.72	1214659.90	Картометрический метод	1	-
778	374999.09	1214806.90	Картометрический метод	1	-
779	374996.15	1214829.43	Картометрический метод	1	-
780	374992.97	1214853.86	Картометрический метод	1	-
781	375021.84	1214978.04	Картометрический метод	1	-
782	375042.52	1215111.14	Картометрический метод	1	-
783	375037.17	1215124.39	Картометрический метод	1	-
784	374994.05	1215125.96	Картометрический метод	1	-
695	374915.63	1215123.21	Картометрический метод	1	-
785	375008.59	1214741.83	Картометрический метод	1	-

786	375008.61	1214741.55	Картометрический метод	1	-
787	375002.59	1214740.72	Картометрический метод	1	-
788	375002.53	1214740.99	Картометрический метод	1	-
785	375008.59	1214741.83	Картометрический метод	1	-
789	375180.47	1213946.57	Картометрический метод	1	-
790	375181.21	1213942.82	Картометрический метод	1	-
791	375180.93	1213942.76	Картометрический метод	1	-
792	375180.20	1213946.49	Картометрический метод	1	-
789	375180.47	1213946.57	Картометрический метод	1	-
793	375133.75	1214175.39	Картометрический метод	1	-
794	375134.95	1214170.41	Картометрический метод	1	-
795	375135.00	1214170.13	Картометрический метод	1	-
796	375134.84	1214170.09	Картометрический метод	1	-
797	375134.77	1214170.37	Картометрический метод	1	-
798	375133.57	1214175.35	Картометрический метод	1	-
793	375133.75	1214175.39	Картометрический метод	1	-
799	375145.33	1214122.05	Картометрический метод	1	-
800	375145.37	1214121.77	Картометрический метод	1	-
801	375145.20	1214121.74	Картометрический метод	1	-

802	375145.14	1214122.01	Картометрический метод	1	-
799	375145.33	1214122.05	Картометрический метод	1	-
803	375158.29	1214057.15	Картометрический метод	1	-
804	375158.34	1214056.87	Картометрический метод	1	-
805	375158.17	1214056.84	Картометрический метод	1	-
806	375158.11	1214057.11	Картометрический метод	1	-
803	375158.29	1214057.15	Картометрический метод	1	-
807	375150.06	1213940.28	Картометрический метод	1	-
808	375150.09	1213940.09	Картометрический метод	1	-
809	375149.81	1213940.06	Картометрический метод	1	-
810	375149.78	1213940.22	Картометрический метод	1	-
807	375150.06	1213940.28	Картометрический метод	1	-
811	375069.52	1214127.65	Картометрический метод	1	-
812	375069.61	1214127.49	Картометрический метод	1	-
813	375069.36	1214127.36	Картометрический метод	1	-
814	375069.28	1214127.51	Картометрический метод	1	-
811	375069.52	1214127.65	Картометрический метод	1	-
815	375045.16	1214559.32	Картометрический метод	1	-
816	375045.21	1214559.05	Картометрический метод	1	-

817	375045.05	1214559.01	Картометрический метод	1	-
818	375044.97	1214559.28	Картометрический метод	1	-
815	375045.16	1214559.32	Картометрический метод	1	-
819	375031.54	1214618.32	Картометрический метод	1	-
820	375031.60	1214618.05	Картометрический метод	1	-
821	375031.43	1214618.01	Картометрический метод	1	-
822	375031.36	1214618.28	Картометрический метод	1	-
819	375031.54	1214618.32	Картометрический метод	1	-
823	375015.21	1214689.12	Картометрический метод	1	-
824	375015.26	1214688.85	Картометрический метод	1	-
825	375015.10	1214688.81	Картометрический метод	1	-
826	375015.02	1214689.08	Картометрический метод	1	-
823	375015.21	1214689.12	Картометрический метод	1	-
827	375171.41	1213991.48	Картометрический метод	1	-
828	375171.46	1213991.21	Картометрический метод	1	-
829	375171.29	1213991.18	Картометрический метод	1	-
830	375171.23	1213991.45	Картометрический метод	1	-
827	375171.41	1213991.48	Картометрический метод	1	-
Часть 4					
831	375404.32	1217279.41	Картометрически	1	-

			й метод		
832	375370.11	1217262.53	Картометрический метод	1	-
833	375313.01	1217239.88	Картометрический метод	1	-
834	375269.32	1217176.08	Картометрический метод	1	-
835	375257.99	1217160.13	Картометрический метод	1	-
836	375243.20	1217148.57	Картометрический метод	1	-
837	375236.50	1217143.71	Картометрический метод	1	-
838	375264.70	1217142.79	Картометрический метод	1	-
839	375283.65	1217142.56	Картометрический метод	1	-
840	375311.62	1217146.95	Картометрический метод	1	-
841	375361.56	1217158.74	Картометрический метод	1	-
842	375374.50	1217159.20	Картометрический метод	1	-
843	375385.37	1217157.12	Картометрический метод	1	-
844	375408.95	1217128.92	Картометрический метод	1	-
845	375413.11	1217124.06	Картометрический метод	1	-
846	375430.68	1217103.95	Картометрический метод	1	-
847	375463.04	1217047.78	Картометрический метод	1	-
848	375507.89	1216966.40	Картометрический метод	1	-
849	375535.16	1216922.94	Картометрический метод	1	-
850	375567.76	1216879.95	Картометрически	1	-

			й метод		
851	375574.70	1216870.00	Картометрический метод	1	-
852	375600.82	1216820.53	Картометрический метод	1	-
853	375616.06	1216781.54	Картометрический метод	1	-
854	375626.14	1216765.16	Картометрический метод	1	-
855	375639.19	1216737.78	Картометрический метод	1	-
856	375641.97	1216732.23	Картометрический метод	1	-
857	375651.44	1216685.77	Картометрический метод	1	-
858	375651.44	1216671.67	Картометрический метод	1	-
859	375650.75	1216661.49	Картометрический метод	1	-
860	375652.83	1216642.31	Картометрический метод	1	-
861	375657.45	1216632.83	Картометрический метод	1	-
862	375666.70	1216624.27	Картометрический метод	1	-
863	375675.26	1216620.34	Картометрический метод	1	-
864	375684.27	1216621.27	Картометрический метод	1	-
865	375727.73	1216642.08	Картометрический метод	1	-
866	375746.92	1216648.55	Картометрический метод	1	-
867	375760.34	1216648.30	Картометрический метод	1	-
868	375760.56	1216650.60	Картометрический метод	1	-
869	375762.43	1216669.94	Картометрически	1	-

			й метод		
870	375779.13	1216723.37	Картометрический метод	1	-
871	375813.07	1216829.66	Картометрический метод	1	-
872	375818.64	1216885.31	Картометрический метод	1	-
873	375808.06	1216932.06	Картометрический метод	1	-
874	375763.54	1217027.22	Картометрический метод	1	-
875	375712.34	1217141.87	Картометрический метод	1	-
876	375685.63	1217190.84	Картометрический метод	1	-
877	375662.26	1217235.92	Картометрический метод	1	-
878	375638.13	1217257.53	Картометрический метод	1	-
879	375635.54	1217259.85	Картометрический метод	1	-
880	375606.87	1217267.90	Картометрический метод	1	-
881	375567.20	1217250.51	Картометрический метод	1	-
882	375473.72	1217210.12	Картометрический метод	1	-
883	375439.84	1217192.18	Картометрический метод	1	-
884	375453.79	1217234.03	Картометрический метод	1	-
885	375449.04	1217297.41	Картометрический метод	1	-
831	375404.32	1217279.41	Картометрический метод	1	-
886	375351.93	1217252.49	Картометрический метод	1	-
887	375364.34	1217251.19	Картометрически	1	-

			й метод		
888	375375.14	1217244.95	Картометрический метод	1	-
889	375382.47	1217234.86	Картометрический метод	1	-
890	375385.07	1217222.66	Картометрический метод	1	-
891	375382.47	1217210.45	Картометрический метод	1	-
892	375375.14	1217200.36	Картометрический метод	1	-
893	375364.34	1217194.12	Картометрический метод	1	-
894	375351.93	1217192.82	Картометрический метод	1	-
895	375340.06	1217196.68	Картометрический метод	1	-
896	375330.79	1217205.02	Картометрический метод	1	-
897	375325.72	1217216.42	Картометрический метод	1	-
898	375325.72	1217228.89	Картометрический метод	1	-
899	375330.79	1217240.29	Картометрический метод	1	-
900	375340.07	1217248.64	Картометрический метод	1	-
886	375351.93	1217252.49	Картометрический метод	1	-
Часть 5					
901	374035.57	1217610.67	Картометрический метод	1	-
902	374024.01	1217608.13	Картометрический метод	1	-
903	374010.38	1217609.06	Картометрический метод	1	-
904	373986.31	1217604.09	Картометрический метод	1	-

905	373989.11	1217538.92	Картометрический метод	1	-
906	373998.35	1217468.45	Картометрический метод	1	-
907	374013.03	1217311.75	Картометрический метод	1	-
908	374013.03	1217281.85	Картометрический метод	1	-
909	374071.73	1217251.06	Картометрический метод	1	-
910	374152.71	1217187.12	Картометрический метод	1	-
911	374175.97	1217156.51	Картометрический метод	1	-
912	374183.14	1217142.19	Картометрический метод	1	-
913	374194.37	1217126.42	Картометрический метод	1	-
914	374210.97	1217124.66	Картометрический метод	1	-
915	374197.85	1217132.15	Картометрический метод	1	-
916	374193.00	1217140.48	Картометрический метод	1	-
917	374190.46	1217150.42	Картометрический метод	1	-
918	374190.22	1217158.04	Картометрический метод	1	-
919	374195.54	1217172.38	Картометрический метод	1	-
920	374215.42	1217214.68	Картометрический метод	1	-
921	374216.12	1217221.15	Картометрический метод	1	-
922	374215.07	1217231.28	Картометрический метод	1	-
923	374209.64	1217240.57	Картометрический метод	1	-

924	374190.92	1217267.62	Картометрический метод	1	-
925	374175.89	1217296.05	Картометрический метод	1	-
926	374172.43	1217324.49	Картометрический метод	1	-
927	374173.12	1217333.50	Картометрический метод	1	-
928	374177.51	1217340.90	Картометрический метод	1	-
929	374182.36	1217345.29	Картометрический метод	1	-
930	374236.00	1217371.18	Картометрический метод	1	-
931	374281.07	1217403.78	Картометрический метод	1	-
932	374301.65	1217409.32	Картометрический метод	1	-
933	374330.78	1217421.34	Картометрический метод	1	-
934	374388.10	1217456.02	Картометрический метод	1	-
935	374413.53	1217474.28	Картометрический метод	1	-
936	374424.40	1217477.75	Картометрический метод	1	-
937	374435.49	1217475.90	Картометрический метод	1	-
938	374451.91	1217471.51	Картометрический метод	1	-
939	374475.26	1217458.79	Картометрический метод	1	-
940	374507.85	1217439.72	Картометрический метод	1	-
941	374534.55	1217417.76	Картометрический метод	1	-
942	374544.95	1217408.06	Картометрический метод	1	-

943	374549.23	1217402.27	Картометрический метод	1	-
944	374557.44	1217379.04	Картометрический метод	1	-
945	374557.90	1217364.59	Картометрический метод	1	-
946	374597.79	1217376.86	Картометрический метод	1	-
947	374643.56	1217396.09	Картометрический метод	1	-
948	374709.49	1217410.74	Картометрический метод	1	-
949	374722.30	1217410.74	Картометрический метод	1	-
950	374760.76	1217388.76	Картометрический метод	1	-
951	374819.36	1217351.22	Картометрический метод	1	-
952	374863.30	1217327.42	Картометрический метод	1	-
953	374896.27	1217299.03	Картометрический метод	1	-
954	374928.31	1217276.14	Картометрический метод	1	-
955	374965.85	1217245.02	Картометрический метод	1	-
956	374991.49	1217199.24	Картометрический метод	1	-
957	375018.04	1217169.02	Картометрический метод	1	-
958	375047.34	1217153.46	Картометрический метод	1	-
959	375058.39	1217146.66	Картометрический метод	1	-
960	375060.81	1217133.54	Картометрический метод	1	-
961	375056.42	1217110.88	Картометрический метод	1	-

962	375055.95	1217094.01	Картометрический метод	1	-
963	375051.33	1217074.36	Картометрический метод	1	-
964	375046.94	1217064.65	Картометрический метод	1	-
965	375019.89	1217024.43	Картометрический метод	1	-
966	375052.83	1217060.30	Картометрический метод	1	-
967	375066.10	1217037.18	Картометрический метод	1	-
968	375097.69	1217002.84	Картометрический метод	1	-
969	375126.92	1216954.62	Картометрический метод	1	-
970	375158.82	1216975.42	Картометрический метод	1	-
971	375150.50	1216987.90	Картометрический метод	1	-
972	375147.73	1216995.76	Картометрический метод	1	-
973	375136.17	1217004.32	Картометрический метод	1	-
974	375128.31	1217006.17	Картометрический метод	1	-
975	375119.75	1217016.80	Картометрический метод	1	-
976	375118.37	1217031.36	Картометрический метод	1	-
977	375117.91	1217038.30	Картометрический метод	1	-
978	375125.30	1217044.54	Картометрический метод	1	-
979	375128.31	1217051.94	Картометрический метод	1	-
980	375119.98	1217055.87	Картометрический метод	1	-

981	375119.29	1217062.34	Картометрический метод	1	-
982	375123.22	1217076.44	Картометрический метод	1	-
983	375116.75	1217096.55	Картометрический метод	1	-
984	375101.96	1217112.27	Картометрический метод	1	-
985	375089.45	1217119.81	Картометрический метод	1	-
986	375071.14	1217138.81	Картометрический метод	1	-
987	375072.83	1217146.95	Картометрический метод	1	-
988	375068.20	1217154.81	Картометрический метод	1	-
989	375061.73	1217159.66	Картометрический метод	1	-
990	375054.80	1217162.44	Картометрический метод	1	-
991	375041.85	1217164.75	Картометрический метод	1	-
992	375023.36	1217178.39	Картометрический метод	1	-
993	375018.50	1217181.62	Картометрический метод	1	-
994	375006.71	1217203.58	Картометрический метод	1	-
995	375001.40	1217208.90	Картометрический метод	1	-
996	374994.69	1217217.92	Картометрический метод	1	-
997	374991.92	1217231.09	Картометрический метод	1	-
998	374988.91	1217236.18	Картометрический метод	1	-
999	374990.07	1217242.42	Картометрический метод	1	-

1000	374987.76	1217251.21	Картометрический метод	1	-
1001	374986.14	1217261.84	Картометрический метод	1	-
1002	374986.37	1217267.39	Картометрический метод	1	-
1003	374985.22	1217274.09	Картометрический метод	1	-
1004	374973.89	1217282.18	Картометрический метод	1	-
1005	374958.40	1217299.75	Картометрический метод	1	-
1006	374949.38	1217308.76	Картометрический метод	1	-
1007	374942.68	1217312.23	Картометрический метод	1	-
1008	374939.44	1217315.93	Картометрический метод	1	-
1009	374939.91	1217318.48	Картометрический метод	1	-
1010	374939.21	1217322.40	Картометрический метод	1	-
1011	374936.44	1217326.57	Картометрический метод	1	-
1012	374932.28	1217328.64	Картометрический метод	1	-
1013	374921.87	1217328.64	Картометрический метод	1	-
1014	374915.17	1217331.42	Картометрический метод	1	-
1015	374908.24	1217331.19	Картометрический метод	1	-
1016	374906.62	1217328.88	Картометрический метод	1	-
1017	374882.35	1217327.72	Картометрический метод	1	-
1018	374879.57	1217328.18	Картометрический метод	1	-

1019	374867.55	1217342.52	Картометрический метод	1	-
1020	374861.31	1217343.44	Картометрический метод	1	-
1021	374856.92	1217345.98	Картометрический метод	1	-
1022	374843.74	1217356.39	Картометрический метод	1	-
1023	374842.35	1217356.85	Картометрический метод	1	-
1024	374840.97	1217355.69	Картометрический метод	1	-
1025	374839.35	1217352.23	Картометрический метод	1	-
1026	374836.58	1217352.69	Картометрический метод	1	-
1027	374831.72	1217354.54	Картометрический метод	1	-
1028	374825.94	1217362.16	Картометрический метод	1	-
1029	374821.55	1217365.63	Картометрический метод	1	-
1030	374819.47	1217367.48	Картометрический метод	1	-
1031	374816.00	1217370.02	Картометрический метод	1	-
1032	374810.68	1217378.81	Картометрический метод	1	-
1033	374805.14	1217383.20	Картометрический метод	1	-
1034	374788.95	1217388.75	Картометрический метод	1	-
1035	374784.33	1217390.60	Картометрический метод	1	-
1036	374780.63	1217394.30	Картометрический метод	1	-
1037	374767.92	1217401.00	Картометрический метод	1	-

1038	374756.82	1217410.25	Картометрический метод	1	-
1039	374734.17	1217430.59	Картометрический метод	1	-
1040	374727.69	1217434.75	Картометрический метод	1	-
1041	374705.04	1217437.06	Картометрический метод	1	-
1042	374694.87	1217437.99	Картометрический метод	1	-
1043	374692.79	1217442.61	Картометрический метод	1	-
1044	374689.55	1217446.77	Картометрический метод	1	-
1045	374687.47	1217447.00	Картометрический метод	1	-
1046	374681.69	1217447.00	Картометрический метод	1	-
1047	374677.99	1217445.16	Картометрический метод	1	-
1048	374673.60	1217447.00	Картометрический метод	1	-
1049	374647.48	1217457.41	Картометрический метод	1	-
1050	374639.85	1217461.57	Картометрический метод	1	-
1051	374634.30	1217465.96	Картометрический метод	1	-
1052	374630.60	1217468.50	Картометрический метод	1	-
1053	374627.60	1217474.98	Картометрический метод	1	-
1054	374626.44	1217476.36	Картометрический метод	1	-
1055	374624.13	1217476.36	Картометрический метод	1	-
1056	374619.97	1217472.90	Картометрический метод	1	-

1057	374621.59	1217470.58	Картометрический метод	1	-
1058	374625.28	1217467.35	Картометрический метод	1	-
1059	374625.75	1217466.19	Картометрический метод	1	-
1060	374621.59	1217463.88	Картометрический метод	1	-
1061	374617.19	1217465.96	Картометрический метод	1	-
1062	374614.65	1217468.50	Картометрический метод	1	-
1063	374610.72	1217468.74	Картометрический метод	1	-
1064	374607.02	1217466.19	Картометрический метод	1	-
1065	374587.37	1217471.97	Картометрический метод	1	-
1066	374584.83	1217475.90	Картометрический метод	1	-
1067	374581.36	1217478.44	Картометрический метод	1	-
1068	374574.66	1217478.21	Картометрический метод	1	-
1069	374554.09	1217476.36	Картометрический метод	1	-
1070	374552.70	1217472.67	Картометрический метод	1	-
1071	374551.77	1217460.88	Картометрический метод	1	-
1072	374547.38	1217458.79	Картометрический метод	1	-
1073	374546.46	1217436.14	Картометрический метод	1	-
1074	374549.00	1217434.29	Картометрический метод	1	-
1075	374555.01	1217431.75	Картометрический метод	1	-

1076	374558.25	1217428.51	Картометрический метод	1	-
1077	374557.09	1217407.25	Картометрический метод	1	-
1078	374556.63	1217403.78	Картометрический метод	1	-
1079	374551.77	1217402.39	Картометрический метод	1	-
1080	374549.92	1217404.01	Картометрический метод	1	-
1081	374541.83	1217422.27	Картометрический метод	1	-
1082	374536.98	1217439.84	Картометрический метод	1	-
1083	374532.12	1217463.65	Картометрический метод	1	-
1084	374531.89	1217471.97	Картометрический метод	1	-
1085	374528.19	1217478.21	Картометрический метод	1	-
1086	374523.57	1217484.46	Картометрический метод	1	-
1087	374519.18	1217484.46	Картометрический метод	1	-
1088	374511.32	1217486.53	Картометрический метод	1	-
1089	374444.05	1217512.89	Картометрический метод	1	-
1090	374436.19	1217506.65	Картометрический метод	1	-
1091	374428.10	1217508.50	Картометрический метод	1	-
1092	374422.32	1217504.80	Картометрический метод	1	-
1093	374416.54	1217504.80	Картометрический метод	1	-
1094	374408.45	1217507.34	Картометрический метод	1	-

1095	374401.98	1217515.66	Картометрический метод	1	-
1096	374390.65	1217523.06	Картометрический метод	1	-
1097	374380.94	1217518.67	Картометрический метод	1	-
1098	374374.93	1217519.82	Картометрический метод	1	-
1099	374373.54	1217521.90	Картометрический метод	1	-
1100	374368.69	1217520.52	Картометрический метод	1	-
1101	374365.91	1217518.90	Картометрический метод	1	-
1102	374359.67	1217520.52	Картометрический метод	1	-
1103	374355.28	1217520.05	Картометрический метод	1	-
1104	374355.97	1217517.28	Картометрический метод	1	-
1105	374359.90	1217514.28	Картометрический метод	1	-
1106	374360.83	1217512.19	Картометрический метод	1	-
1107	374361.06	1217510.12	Картометрический метод	1	-
1108	374355.05	1217508.03	Картометрический метод	1	-
1109	374349.96	1217509.65	Картометрический метод	1	-
1110	374346.03	1217511.73	Картометрический метод	1	-
1111	374340.72	1217521.90	Картометрический метод	1	-
1112	374336.79	1217529.07	Картометрический метод	1	-
1113	374334.01	1217533.23	Картометрический метод	1	-

1114	374315.52	1217543.63	Картометрический метод	1	-
1115	374306.27	1217557.50	Картометрический метод	1	-
1116	374300.26	1217560.28	Картометрический метод	1	-
1117	374297.72	1217558.43	Картометрический метод	1	-
1118	374294.71	1217552.65	Картометрический метод	1	-
1119	374291.94	1217545.25	Картометрический метод	1	-
1120	374285.24	1217536.24	Картометрический метод	1	-
1121	374272.29	1217532.31	Картометрический метод	1	-
1122	374256.34	1217533.00	Картометрический метод	1	-
1123	374251.25	1217538.32	Картометрический метод	1	-
1124	374244.32	1217543.63	Картометрический метод	1	-
1125	374239.70	1217554.73	Картометрический метод	1	-
1126	374238.31	1217559.82	Картометрический метод	1	-
1127	374240.62	1217561.20	Картометрический метод	1	-
1128	374240.39	1217565.13	Картометрический метод	1	-
1129	374222.13	1217570.45	Картометрический метод	1	-
1130	374210.57	1217573.68	Картометрический метод	1	-
1131	374198.78	1217574.61	Картометрический метод	1	-
1132	374184.68	1217582.01	Картометрический метод	1	-

1133	374173.81	1217585.24	Картометрический метод	1	-
1134	374162.48	1217584.78	Картометрический метод	1	-
1135	374160.87	1217584.32	Картометрический метод	1	-
1136	374148.38	1217592.18	Картометрический метод	1	-
1137	374142.37	1217596.80	Картометрический метод	1	-
1138	374134.05	1217599.11	Картометрический метод	1	-
1139	374125.96	1217598.65	Картометрический метод	1	-
1140	374124.34	1217587.09	Картометрический метод	1	-
1141	374124.57	1217573.45	Картометрический метод	1	-
1142	374120.18	1217566.06	Картометрический метод	1	-
1143	374108.39	1217565.59	Картометрический метод	1	-
1144	374091.05	1217560.97	Картометрический метод	1	-
1145	374082.96	1217563.05	Картометрический метод	1	-
1146	374074.41	1217560.74	Картометрический метод	1	-
1147	374070.02	1217560.51	Картометрический метод	1	-
1148	374062.85	1217567.68	Картометрический метод	1	-
1149	374058.23	1217580.85	Картометрический метод	1	-
1150	374053.60	1217589.40	Картометрический метод	1	-
1151	374052.91	1217597.26	Картометрический метод	1	-

1152	374052.91	1217602.81	Картометрический метод	1	-
1153	374044.12	1217612.75	Картометрический метод	1	-
901	374035.57	1217610.67	Картометрический метод	1	-
Часть 6					
1154	374526.58	1217348.07	Картометрический метод	1	-
1155	374513.17	1217344.14	Картометрический метод	1	-
1156	374513.40	1217319.86	Картометрический метод	1	-
1157	374513.86	1217314.78	Картометрический метод	1	-
1158	374547.96	1217200.22	Картометрический метод	1	-
1159	374576.98	1217208.12	Картометрический метод	1	-
1160	374594.91	1217142.36	Картометрический метод	1	-
1161	374616.83	1217085.57	Картометрический метод	1	-
1162	374640.75	1217049.70	Картометрический метод	1	-
1163	374645.98	1217037.82	Картометрический метод	1	-
1164	374586.10	1217014.40	Картометрический метод	1	-
1165	374625.20	1216923.80	Картометрический метод	1	-
1166	374723.24	1216954.19	Картометрический метод	1	-
1167	374755.66	1216945.14	Картометрический метод	1	-
1168	374761.21	1216939.59	Картометрический метод	1	-
1169	374774.62	1216918.78	Картометрически	1	-

			й метод		
1170	374804.21	1216866.08	Картометрический метод	1	-
1171	374816.61	1216847.66	Картометрический метод	1	-
1172	374823.48	1216834.35	Картометрический метод	1	-
1173	374830.64	1216819.40	Картометрический метод	1	-
1174	374842.01	1216795.67	Картометрический метод	1	-
1175	374855.99	1216767.06	Картометрический метод	1	-
1176	374876.80	1216734.88	Картометрический метод	1	-
1177	374887.52	1216713.10	Картометрический метод	1	-
1178	374896.63	1216686.45	Картометрический метод	1	-
1179	374901.30	1216666.35	Картометрический метод	1	-
1180	374912.40	1216666.95	Картометрический метод	1	-
1181	374935.37	1216594.17	Картометрический метод	1	-
1182	374935.95	1216592.34	Картометрический метод	1	-
1183	375002.22	1216623.01	Картометрический метод	1	-
1184	375080.41	1216663.77	Картометрический метод	1	-
1185	375085.31	1216670.05	Картометрический метод	1	-
1186	375068.20	1216682.99	Картометрический метод	1	-
1187	375009.49	1216752.34	Картометрический метод	1	-
1188	374977.59	1216794.18	Картометрически	1	-

			й метод		
1189	374972.50	1216799.04	Картометрический метод	1	-
1190	374962.10	1216806.44	Картометрический метод	1	-
1191	374946.38	1216822.62	Картометрический метод	1	-
1192	374930.89	1216833.48	Картометрический метод	1	-
1193	374918.87	1216844.35	Картометрический метод	1	-
1194	374915.59	1216847.26	Картометрический метод	1	-
1195	374906.65	1216837.75	Картометрический метод	1	-
1196	374894.83	1216823.54	Картометрический метод	1	-
1197	374853.68	1216867.23	Картометрический метод	1	-
1198	374858.86	1216871.24	Картометрический метод	1	-
1199	374847.90	1216890.58	Картометрический метод	1	-
1200	374874.26	1216906.07	Картометрический метод	1	-
1201	374884.37	1216891.58	Картометрический метод	1	-
1202	374898.30	1216903.06	Картометрический метод	1	-
1203	374925.56	1216924.79	Картометрический метод	1	-
1204	374947.30	1216944.21	Картометрический метод	1	-
1205	374928.12	1216963.17	Картометрический метод	1	-
1206	374870.09	1217017.96	Картометрический метод	1	-
1207	374847.21	1217039.92	Картометрически	1	-

			й метод		
1208	374764.22	1217132.38	Картометрический метод	1	-
1209	374678.45	1217263.23	Картометрический метод	1	-
1210	374656.72	1217309.69	Картометрический метод	1	-
1211	374571.19	1217268.54	Картометрический метод	1	-
1212	374561.48	1217298.60	Картометрический метод	1	-
1213	374553.39	1217331.88	Картометрический метод	1	-
1214	374554.55	1217345.52	Картометрический метод	1	-
1215	374557.32	1217349.92	Картометрический метод	1	-
1216	374557.09	1217353.15	Картометрический метод	1	-
1154	374526.58	1217348.07	Картометрический метод	1	-
Часть 7					
1217	374193.46	1212865.93	Картометрический метод	1	-
1218	374179.13	1212864.08	Картометрический метод	1	-
1219	374162.48	1212858.53	Картометрический метод	1	-
1220	374143.06	1212849.75	Картометрический метод	1	-
1221	374105.15	1212843.74	Картометрический метод	1	-
1222	374083.42	1212840.96	Картометрический метод	1	-
1223	374072.79	1212844.20	Картометрический метод	1	-
1224	374089.90	1212819.23	Картометрический метод	1	-

1225	374100.99	1212792.42	Картометрический метод	1	-
1226	374108.39	1212740.18	Картометрический метод	1	-
1227	374026.56	1212741.56	Картометрический метод	1	-
1228	374012.70	1212670.97	Картометрический метод	1	-
1229	374008.99	1212623.77	Картометрический метод	1	-
1230	373994.83	1212582.63	Картометрический метод	1	-
1231	374011.76	1212584.83	Картометрический метод	1	-
1232	374028.87	1212594.08	Картометрический метод	1	-
1233	374055.68	1212629.21	Картометрический метод	1	-
1234	374067.24	1212641.24	Картометрический метод	1	-
1235	374104.23	1212651.87	Картометрический метод	1	-
1236	374132.90	1212668.05	Картометрический метод	1	-
1237	374132.43	1212649.56	Картометрический метод	1	-
1238	374139.83	1212636.61	Картометрический метод	1	-
1239	374165.72	1212613.96	Картометрический метод	1	-
1240	374176.36	1212584.37	Картометрический метод	1	-
1241	374178.20	1212572.81	Картометрический метод	1	-
1242	374168.96	1212557.55	Картометрический метод	1	-
1243	374157.40	1212542.76	Картометрический метод	1	-

1244	374137.06	1212486.35	Картометрический метод	1	-
1245	374137.98	1212474.33	Картометрический метод	1	-
1246	374178.20	1212403.59	Картометрический метод	1	-
1247	374202.71	1212365.68	Картометрический метод	1	-
1248	374321.07	1212448.44	Картометрический метод	1	-
1249	374284.08	1212495.60	Картометрический метод	1	-
1250	374225.82	1212581.59	Картометрический метод	1	-
1251	374370.07	1212628.75	Картометрический метод	1	-
1252	374432.49	1212651.40	Картометрический метод	1	-
1253	374485.20	1212675.44	Картометрический метод	1	-
1254	374505.08	1212659.26	Картометрический метод	1	-
1255	374509.32	1212639.18	Картометрический метод	1	-
1256	374549.46	1212699.02	Картометрический метод	1	-
1257	374565.18	1212715.67	Картометрический метод	1	-
1258	374549.92	1212727.69	Картометрический метод	1	-
1259	374514.32	1212768.84	Картометрический метод	1	-
1260	374471.32	1212831.25	Картометрический метод	1	-
1261	374437.60	1212794.56	Картометрический метод	1	-
1262	374437.68	1212783.98	Картометрический метод	1	-

1263	374448.37	1212765.53	Картометрический метод	1	-
1264	374463.00	1212746.65	Картометрический метод	1	-
1265	374429.72	1212717.98	Картометрический метод	1	-
1266	374390.88	1212693.48	Картометрический метод	1	-
1267	374329.39	1212662.96	Картометрический метод	1	-
1268	374309.51	1212695.33	Картометрический метод	1	-
1269	374288.24	1212748.96	Картометрический метод	1	-
1270	374282.23	1212778.09	Картометрический метод	1	-
1271	374273.91	1212818.77	Картометрический метод	1	-
1272	374270.67	1212848.82	Картометрический метод	1	-
1273	374267.44	1212873.79	Картометрический метод	1	-
1217	374193.46	1212865.93	Картометрический метод	1	-
Часть 8					
1274	374618.81	1212495.60	Картометрический метод	1	-
1275	374567.61	1212409.55	Картометрический метод	1	-
1276	374349.26	1212236.80	Картометрический метод	1	-
1277	374173.30	1212117.45	Картометрический метод	1	-
1278	374138.91	1212091.72	Картометрический метод	1	-
1279	374132.26	1212083.48	Картометрический метод	1	-
1280	374128.33	1212071.57	Картометрически	1	-

			й метод		
1281	374123.71	1212036.36	Картометрический метод	1	-
1282	374170.44	1212023.33	Картометрический метод	1	-
1283	374188.78	1212002.33	Картометрический метод	1	-
1284	374217.86	1212010.10	Картометрический метод	1	-
1285	374230.36	1212006.62	Картометрический метод	1	-
1286	374310.41	1212026.42	Картометрический метод	1	-
1287	374618.10	1212240.90	Картометрический метод	1	-
1288	374652.49	1212354.93	Картометрический метод	1	-
1289	374690.50	1212400.18	Картометрический метод	1	-
1290	374718.55	1212505.16	Картометрический метод	1	-
1291	374691.40	1212521.95	Картометрический метод	1	-
1274	374618.81	1212495.60	Картометрический метод	1	-
Часть 9					
1292	374924.42	1213070.28	Картометрический метод	1	-
1293	374924.42	1213065.43	Картометрический метод	1	-
1294	374927.19	1213063.35	Картометрический метод	1	-
1295	374931.81	1213061.96	Картометрический метод	1	-
1296	374937.59	1213062.42	Картометрический метод	1	-
1297	374941.06	1213060.80	Картометрический метод	1	-

1298	374943.14	1213058.03	Картометрический метод	1	-
1299	374942.68	1213054.79	Картометрический метод	1	-
1300	374938.75	1213052.71	Картометрический метод	1	-
1301	374930.89	1213050.86	Картометрический метод	1	-
1302	374922.57	1213047.40	Картометрический метод	1	-
1303	374918.87	1213044.86	Картометрический метод	1	-
1304	374917.25	1213041.16	Картометрический метод	1	-
1305	374917.02	1213038.15	Картометрический метод	1	-
1306	374920.95	1213034.91	Картометрический метод	1	-
1307	374927.19	1213036.53	Картометрический метод	1	-
1308	374937.13	1213039.54	Картометрический метод	1	-
1309	374938.75	1213034.91	Картометрический метод	1	-
1310	374939.67	1213027.98	Картометрический метод	1	-
1311	374934.36	1213022.20	Картометрический метод	1	-
1312	374929.96	1213018.27	Картометрический метод	1	-
1313	374927.65	1213011.10	Картометрический метод	1	-
1314	374927.65	1213004.63	Картометрический метод	1	-
1315	374923.26	1212997.46	Картометрический метод	1	-
1316	374917.94	1212991.68	Картометрический метод	1	-

1317	374910.78	1212990.07	Картометрический метод	1	-
1318	374900.61	1212990.07	Картометрический метод	1	-
1319	374892.05	1212988.68	Картометрический метод	1	-
1320	374887.66	1212985.67	Картометрический метод	1	-
1321	374885.81	1212982.67	Картометрический метод	1	-
1322	374879.11	1212964.18	Картометрический метод	1	-
1323	374877.95	1212955.85	Картометрический метод	1	-
1324	374878.18	1212953.08	Картометрический метод	1	-
1325	374881.88	1212947.53	Картометрический метод	1	-
1326	374887.66	1212946.60	Картометрический метод	1	-
1327	374891.36	1212947.53	Картометрический метод	1	-
1328	374893.67	1212950.07	Картометрический метод	1	-
1329	374906.85	1212951.00	Картометрический метод	1	-
1330	374921.87	1212947.76	Картометрический метод	1	-
1331	374933.43	1212943.14	Картометрический метод	1	-
1332	374935.74	1212940.60	Картометрический метод	1	-
1333	374936.44	1212936.44	Картометрический метод	1	-
1334	374934.59	1212932.50	Картометрический метод	1	-
1335	374929.04	1212929.96	Картометрический метод	1	-

1336	374920.26	1212927.65	Картометрический метод	1	-
1337	374903.15	1212926.49	Картометрический метод	1	-
1338	374895.98	1212926.03	Картометрический метод	1	-
1339	374894.36	1212924.88	Картометрический метод	1	-
1340	374893.90	1212920.02	Картометрический метод	1	-
1341	374893.44	1212914.71	Картометрический метод	1	-
1342	374898.99	1212907.54	Картометрический метод	1	-
1343	374900.61	1212905.46	Картометрический метод	1	-
1344	374903.15	1212905.46	Картометрический метод	1	-
1345	374908.93	1212911.24	Картометрический метод	1	-
1346	374914.01	1212913.78	Картометрический метод	1	-
1347	374917.48	1212913.78	Картометрический метод	1	-
1348	374922.10	1212912.16	Картометрический метод	1	-
1349	374923.96	1212908.92	Картометрический метод	1	-
1350	374924.42	1212888.35	Картометрический метод	1	-
1351	374916.79	1212873.56	Картометрический метод	1	-
1352	374917.25	1212862.69	Картометрический метод	1	-
1353	374920.26	1212852.52	Картометрический метод	1	-
1354	374923.72	1212850.44	Картометрический метод	1	-

1355	374932.74	1212848.36	Картометрический метод	1	-
1356	374937.59	1212843.74	Картометрический метод	1	-
1357	374937.82	1212837.96	Картометрический метод	1	-
1358	374933.66	1212833.33	Картометрический метод	1	-
1359	374924.88	1212831.02	Картометрический метод	1	-
1360	374920.95	1212828.71	Картометрический метод	1	-
1361	374918.87	1212824.32	Картометрический метод	1	-
1362	374911.94	1212823.63	Картометрический метод	1	-
1363	374905.92	1212820.85	Картометрический метод	1	-
1364	374899.45	1212812.76	Картометрический метод	1	-
1365	374896.22	1212804.67	Картометрический метод	1	-
1366	374894.36	1212795.65	Картометрический метод	1	-
1367	374893.90	1212780.16	Картометрический метод	1	-
1368	374895.75	1212774.85	Картометрический метод	1	-
1369	374905.69	1212761.44	Картометрический метод	1	-
1370	374915.63	1212748.96	Картометрический метод	1	-
1371	374921.87	1212729.31	Картометрический метод	1	-
1372	374929.04	1212714.05	Картометрический метод	1	-
1373	374945.92	1212697.41	Картометрический метод	1	-

1374	374960.25	1212687.01	Картометрический метод	1	-
1375	374977.12	1212675.68	Картометрический метод	1	-
1376	374989.84	1212656.95	Картометрический метод	1	-
1377	374989.61	1212645.39	Картометрический метод	1	-
1378	374993.54	1212636.15	Картометрический метод	1	-
1379	374994.00	1212628.06	Картометрический метод	1	-
1380	374992.38	1212622.04	Картометрический метод	1	-
1381	374993.07	1212617.19	Картометрический метод	1	-
1382	374998.39	1212613.72	Картометрический метод	1	-
1383	375016.19	1212610.49	Картометрический метод	1	-
1384	375030.76	1212601.01	Картометрический метод	1	-
1385	375036.76	1212594.53	Картометрический метод	1	-
1386	375041.39	1212585.29	Картометрический метод	1	-
1387	375044.86	1212581.59	Картометрический метод	1	-
1388	375058.96	1212576.97	Картометрический метод	1	-
1389	375070.98	1212575.35	Картометрический метод	1	-
1390	375082.54	1212570.50	Картометрический метод	1	-
1391	375117.26	1212558.38	Картометрический метод	1	-
1392	375116.80	1212586.76	Картометрический метод	1	-

1393	375121.84	1212606.56	Картометрический метод	1	-
1394	375033.53	1212614.88	Картометрический метод	1	-
1395	375035.38	1212774.39	Картометрический метод	1	-
1396	375133.40	1212766.99	Картометрический метод	1	-
1397	375139.24	1212854.12	Картометрический метод	1	-
1398	375150.22	1212917.75	Картометрический метод	1	-
1399	375151.60	1212964.44	Картометрический метод	1	-
1400	375150.22	1212977.26	Картометрический метод	1	-
1401	375140.15	1212989.62	Картометрический метод	1	-
1402	375118.64	1213002.44	Картометрический метод	1	-
1403	375069.20	1213018.92	Картометрический метод	1	-
1404	374998.24	1213040.44	Картометрический метод	1	-
1405	374944.22	1213061.50	Картометрический метод	1	-
1406	374930.48	1213071.57	Картометрический метод	1	-
1407	374924.88	1213071.67	Картометрический метод	1	-
1292	374924.42	1213070.28	Картометрический метод	1	-
Часть 10					
1408	373700.09	1212409.20	Картометрический метод	1	-
1409	373697.80	1212351.30	Картометрический метод	1	-
1410	373694.97	1212325.39	Картометрически	1	-

			й метод		
1411	373716.03	1212315.33	Картометрический метод	1	-
1412	373755.23	1212269.60	Картометрический метод	1	-
1413	373797.04	1212212.11	Картометрический метод	1	-
1414	373817.95	1212128.48	Картометрический метод	1	-
1415	373831.38	1212067.62	Картометрический метод	1	-
1416	373833.76	1212083.65	Картометрический метод	1	-
1417	373842.08	1212127.58	Картометрический метод	1	-
1418	373844.40	1212144.22	Картометрический метод	1	-
1419	373870.75	1212177.04	Картометрический метод	1	-
1420	373893.40	1212209.41	Картометрический метод	1	-
1421	373908.66	1212224.67	Картометрический метод	1	-
1422	373947.26	1212251.95	Картометрический метод	1	-
1423	373883.90	1212274.12	Картометрический метод	1	-
1424	373906.83	1212282.88	Картометрический метод	1	-
1425	373912.23	1212293.34	Картометрический метод	1	-
1426	373914.68	1212345.67	Картометрический метод	1	-
1427	373919.64	1212401.57	Картометрический метод	1	-
1428	373910.97	1212398.27	Картометрический метод	1	-
1429	373891.55	1212399.20	Картометрически	1	-

			й метод		
1430	373882.77	1212405.21	Картометрический метод	1	-
1431	373841.39	1212411.45	Картометрический метод	1	-
1432	373833.30	1212422.32	Картометрический метод	1	-
1433	373835.38	1212448.21	Картометрический метод	1	-
1434	373837.46	1212520.10	Картометрический метод	1	-
1435	373837.69	1212546.22	Картометрический метод	1	-
1436	373836.08	1212572.12	Картометрический метод	1	-
1437	373835.38	1212612.10	Картометрический метод	1	-
1438	373837.51	1212648.67	Картометрический метод	1	-
1439	373799.38	1212648.05	Картометрический метод	1	-
1440	373719.25	1212651.73	Картометрический метод	1	-
1408	373700.09	1212409.20	Картометрический метод	1	-
Часть 11					
1441	374545.60	1213246.70	Картометрический метод	1	-
1442	374471.31	1213226.52	Картометрический метод	1	-
1443	374440.50	1213218.60	Картометрический метод	1	-
1444	374327.21	1213186.29	Картометрический метод	1	-
1445	374322.92	1213186.33	Картометрический метод	1	-
1446	374303.50	1213175.23	Картометрический метод	1	-

1447	374306.73	1213159.98	Картометрический метод	1	-
1448	374245.71	1213141.48	Картометрический метод	1	-
1449	374254.95	1213096.17	Картометрический метод	1	-
1450	374267.66	1213082.77	Картометрический метод	1	-
1451	374275.06	1213071.21	Картометрический метод	1	-
1452	374284.08	1213048.32	Картометрический метод	1	-
1453	374290.09	1213044.86	Картометрический метод	1	-
1454	374306.96	1213052.02	Картометрический метод	1	-
1455	374315.06	1213056.87	Картометрический метод	1	-
1456	374317.83	1213061.03	Картометрический метод	1	-
1457	374321.53	1213064.73	Картометрический метод	1	-
1458	374328.00	1213065.66	Картометрический метод	1	-
1459	374333.55	1213063.35	Картометрический метод	1	-
1460	374346.50	1213055.95	Картометрический метод	1	-
1461	374366.38	1213056.41	Картометрический метод	1	-
1462	374376.08	1213054.56	Картометрический метод	1	-
1463	374378.86	1213052.71	Картометрический метод	1	-
1464	374378.40	1213042.08	Картометрический метод	1	-
1465	374378.86	1213034.68	Картометрический метод	1	-

1466	374380.71	1213021.27	Картометрический метод	1	-
1467	374388.10	1213012.95	Картометрический метод	1	-
1468	374389.49	1213003.24	Картометрический метод	1	-
1469	374387.64	1212994.00	Картометрический метод	1	-
1470	374392.27	1212988.91	Картометрический метод	1	-
1471	374406.14	1212983.36	Картометрический метод	1	-
1472	374409.83	1212985.21	Картометрический метод	1	-
1473	374420.47	1212993.53	Картометрический метод	1	-
1474	374428.33	1212994.00	Картометрический метод	1	-
1475	374437.58	1212990.76	Картометрический метод	1	-
1476	374441.74	1212985.67	Картометрический метод	1	-
1477	374446.82	1212968.11	Картометрический метод	1	-
1478	374458.84	1212944.99	Картометрический метод	1	-
1479	374464.85	1212939.90	Картометрический метод	1	-
1480	374477.34	1212937.13	Картометрический метод	1	-
1481	374488.43	1212938.06	Картометрический метод	1	-
1482	374509.24	1212936.20	Картометрический метод	1	-
1483	374514.79	1212932.97	Картометрический метод	1	-
1484	374524.03	1212908.00	Картометрический метод	1	-

1485	374537.44	1212898.75	Картометрический метод	1	-
1486	374556.80	1212919.76	Картометрический метод	1	-
1487	374589.22	1212944.99	Картометрический метод	1	-
1488	374621.59	1212910.31	Картометрический метод	1	-
1489	374663.89	1212956.55	Картометрический метод	1	-
1490	374694.40	1212989.60	Картометрический метод	1	-
1491	374709.20	1212992.61	Картометрический метод	1	-
1492	374717.75	1213001.62	Картометрический метод	1	-
1493	374736.04	1213001.62	Картометрический метод	1	-
1494	374738.09	1213022.20	Картометрический метод	1	-
1495	374722.37	1213014.80	Картометрический метод	1	-
1496	374619.74	1213068.89	Картометрический метод	1	-
1497	374528.66	1213076.75	Картометрический метод	1	-
1498	374481.50	1213064.73	Картометрический метод	1	-
1499	374449.13	1213184.02	Картометрический метод	1	-
1500	374555.93	1213207.60	Картометрический метод	1	-
1501	374546.22	1213247.36	Картометрический метод	1	-
1441	374545.60	1213246.70	Картометрический метод	1	-
1502	374469.44	1213216.39	Картометрический метод	1	-

1503	374473.47	1213213.31	Картометрический метод	1	-
1504	374473.30	1213213.09	Картометрический метод	1	-
1505	374469.25	1213216.18	Картометрический метод	1	-
1502	374469.44	1213216.39	Картометрический метод	1	-
1506	374428.63	1213198.82	Картометрический метод	1	-
1507	374428.69	1213198.66	Картометрический метод	1	-
1508	374428.43	1213198.55	Картометрический метод	1	-
1509	374428.37	1213198.73	Картометрический метод	1	-
1506	374428.63	1213198.82	Картометрический метод	1	-
1510	374279.92	1213144.01	Картометрический метод	1	-
1511	374279.98	1213143.85	Картометрический метод	1	-
1512	374279.72	1213143.74	Картометрический метод	1	-
1513	374279.66	1213143.92	Картометрический метод	1	-
1510	374279.92	1213144.01	Картометрический метод	1	-
1514	374330.37	1213162.60	Картометрический метод	1	-
1515	374330.43	1213162.44	Картометрический метод	1	-
1516	374330.17	1213162.34	Картометрический метод	1	-
1517	374330.10	1213162.51	Картометрический метод	1	-
1514	374330.37	1213162.60	Картометрический метод	1	-

1518	374378.68	1213180.41	Картометрический метод	1	-
1519	374378.74	1213180.25	Картометрический метод	1	-
1520	374378.48	1213180.14	Картометрический метод	1	-
1521	374378.42	1213180.32	Картометрический метод	1	-
1518	374378.68	1213180.41	Картометрический метод	1	-
Часть 12					
1522	374202.73	1215272.54	Картометрический метод	1	-
1523	374103.00	1215258.34	Картометрический метод	1	-
1524	374058.95	1215243.48	Картометрический метод	1	-
1525	374067.94	1215231.25	Картометрический метод	1	-
1526	374071.17	1215221.08	Картометрический метод	1	-
1527	374072.10	1215210.44	Картометрический метод	1	-
1528	374070.25	1215197.50	Картометрический метод	1	-
1529	374182.60	1215226.16	Картометрический метод	1	-
1530	374199.24	1215173.46	Картометрический метод	1	-
1531	374217.27	1215117.52	Картометрический метод	1	-
1532	374192.31	1215108.73	Картометрический метод	1	-
1533	374127.12	1215085.15	Картометрический метод	1	-
1534	374123.42	1215088.39	Картометрический метод	1	-
1535	374117.41	1215097.17	Картометрически	1	-

			й метод		
1536	374111.86	1215116.59	Картометрический метод	1	-
1537	374106.31	1215128.61	Картометрический метод	1	-
1538	374091.52	1215151.27	Картометрический метод	1	-
1539	374086.43	1215155.43	Картометрический метод	1	-
1540	374085.97	1215146.18	Картометрический метод	1	-
1541	374082.96	1215137.62	Картометрический метод	1	-
1542	374082.04	1215135.08	Картометрический метод	1	-
1543	374083.66	1215132.31	Картометрический метод	1	-
1544	374086.66	1215126.99	Картометрический метод	1	-
1545	374087.59	1215123.29	Картометрический метод	1	-
1546	374085.97	1215118.67	Картометрический метод	1	-
1547	374085.04	1215117.28	Картометрический метод	1	-
1548	374088.28	1215114.28	Картометрический метод	1	-
1549	374091.98	1215116.82	Картометрический метод	1	-
1550	374094.75	1215118.21	Картометрический метод	1	-
1551	374098.22	1215117.05	Картометрический метод	1	-
1552	374101.22	1215114.51	Картометрический метод	1	-
1553	374104.00	1215108.96	Картометрический метод	1	-
1554	374105.62	1215103.88	Картометрически	1	-

			й метод		
1555	374106.54	1215101.10	Картометрический метод	1	-
1556	374106.08	1215094.40	Картометрический метод	1	-
1557	374105.62	1215093.70	Картометрический метод	1	-
1558	374092.21	1215087.23	Картометрический метод	1	-
1559	374084.81	1215084.69	Картометрический метод	1	-
1560	374082.73	1215083.30	Картометрический метод	1	-
1561	374083.66	1215077.52	Картометрический метод	1	-
1562	374085.04	1215072.67	Картометрический метод	1	-
1563	374087.59	1215068.97	Картометрический метод	1	-
1564	374088.28	1215064.34	Картометрический метод	1	-
1565	374084.81	1215061.57	Картометрический метод	1	-
1566	374079.03	1215060.41	Картометрический метод	1	-
1567	374073.48	1215061.57	Картометрический метод	1	-
1568	374070.94	1215063.88	Картометрический метод	1	-
1569	374068.86	1215066.43	Картометрический метод	1	-
1570	374068.17	1215072.90	Картометрический метод	1	-
1571	374067.47	1215075.90	Картометрический метод	1	-
1572	374066.08	1215078.68	Картометрический метод	1	-
1573	374062.85	1215079.83	Картометрически	1	-

			й метод		
1574	374058.23	1215080.06	Картометрический метод	1	-
1575	374054.53	1215080.30	Картометрический метод	1	-
1576	374050.37	1215083.30	Картометрический метод	1	-
1577	374047.82	1215084.92	Картометрический метод	1	-
1578	374042.51	1215087.23	Картометрический метод	1	-
1579	374036.03	1215087.92	Картометрический метод	1	-
1580	374032.80	1215087.46	Картометрический метод	1	-
1581	374032.57	1215085.61	Картометрический метод	1	-
1582	374033.72	1215081.92	Картометрический метод	1	-
1583	374036.26	1215077.99	Картометрический метод	1	-
1584	374039.73	1215074.52	Картометрический метод	1	-
1585	374046.67	1215069.43	Картометрический метод	1	-
1586	374052.22	1215060.65	Картометрический метод	1	-
1587	374053.37	1215049.09	Картометрический метод	1	-
1588	374138.44	1215044.93	Картометрический метод	1	-
1589	374150.46	1215044.00	Картометрический метод	1	-
1590	374169.42	1215043.08	Картометрический метод	1	-
1591	374185.14	1215032.44	Картометрический метод	1	-
1592	374191.61	1215029.21	Картометрически	1	-

			й метод		
1593	374248.02	1215043.54	Картометрический метод	1	-
1594	374266.97	1215047.70	Картометрический метод	1	-
1595	374393.19	1215061.11	Картометрический метод	1	-
1596	374445.80	1215065.17	Картометрический метод	1	-
1597	374309.25	1215280.96	Картометрический метод	1	-
1598	374306.72	1215284.96	Картометрический метод	1	-
1522	374202.73	1215272.54	Картометрический метод	1	-
Часть 13					
1599	374402.90	1216642.30	Картометрический метод	1	-
1600	374360.83	1216621.50	Картометрический метод	1	-
1601	374361.75	1216580.81	Картометрический метод	1	-
1602	374292.86	1216561.40	Картометрический метод	1	-
1603	374275.76	1216588.21	Картометрический метод	1	-
1604	374053.32	1216517.60	Картометрический метод	1	-
1605	374058.14	1216505.62	Картометрический метод	1	-
1606	374082.79	1216484.04	Картометрический метод	1	-
1607	374146.38	1216431.49	Картометрический метод	1	-
1608	374245.00	1216471.00	Картометрический метод	1	-
1609	374413.00	1216528.00	Картометрический метод	1	-

1610	374469.19	1216548.52	Картометрический метод	1	-
1611	374552.75	1216579.56	Картометрический метод	1	-
1612	374577.73	1216587.29	Картометрический метод	1	-
1613	374532.36	1216678.37	Картометрический метод	1	-
1599	374402.90	1216642.30	Картометрический метод	1	-
Часть 14					
1614	374883.50	1212710.58	Картометрический метод	1	-
1615	374875.64	1212699.49	Картометрический метод	1	-
1616	374877.04	1212694.54	Картометрический метод	1	-
1617	374898.56	1212645.92	Картометрический метод	1	-
1618	374910.32	1212631.55	Картометрический метод	1	-
1619	374926.00	1212605.41	Картометрический метод	1	-
1620	374939.07	1212584.51	Картометрический метод	1	-
1621	374956.05	1212564.91	Картометрический метод	1	-
1622	374976.96	1212534.85	Картометрический метод	1	-
1623	374976.96	1212513.95	Картометрический метод	1	-
1624	374963.89	1212479.97	Картометрический метод	1	-
1625	374948.20	1212444.66	Картометрический метод	1	-
1626	375056.18	1212364.75	Картометрический метод	1	-
1627	375115.36	1212414.69	Картометрически	1	-

			й метод		
1628	375107.94	1212430.16	Картометрический метод	1	-
1629	375089.89	1212456.34	Картометрический метод	1	-
1630	375083.63	1212471.97	Картометрический метод	1	-
1631	375066.18	1212492.56	Картометрический метод	1	-
1632	375049.32	1212508.67	Картометрический метод	1	-
1633	375032.37	1212524.49	Картометрический метод	1	-
1634	375018.27	1212531.43	Картометрический метод	1	-
1635	375014.11	1212535.82	Картометрический метод	1	-
1636	375013.42	1212543.45	Картометрический метод	1	-
1637	375013.88	1212549.23	Картометрический метод	1	-
1638	375008.56	1212559.86	Картометрический метод	1	-
1639	374992.84	1212582.52	Картометрический метод	1	-
1640	374984.98	1212596.15	Картометрический метод	1	-
1641	374980.59	1212603.09	Картометрический метод	1	-
1642	374976.20	1212606.56	Картометрический метод	1	-
1643	374962.10	1212610.26	Картометрический метод	1	-
1644	374953.78	1212616.73	Картометрический метод	1	-
1645	374941.06	1212627.36	Картометрический метод	1	-
1646	374932.05	1212639.62	Картометрически	1	-

			й метод		
1647	374928.35	1212650.71	Картометрический метод	1	-
1648	374928.81	1212664.58	Картометрический метод	1	-
1649	374926.73	1212671.05	Картометрический метод	1	-
1650	374908.47	1212695.09	Картометрический метод	1	-
1651	374898.76	1212708.97	Картометрический метод	1	-
1652	374892.52	1212716.36	Картометрический метод	1	-
1653	374889.28	1212717.06	Картометрический метод	1	-
1614	374883.50	1212710.58	Картометрический метод	1	-
Часть 15					
1654	375258.46	1216490.20	Картометрический метод	1	-
1655	375285.50	1216456.45	Картометрический метод	1	-
1656	375315.09	1216425.01	Картометрический метод	1	-
1657	375344.68	1216401.89	Картометрический метод	1	-
1658	375347.46	1216377.85	Картометрический метод	1	-
1659	375361.56	1216404.43	Картометрический метод	1	-
1660	375367.80	1216410.68	Картометрический метод	1	-
1661	375379.36	1216419.92	Картометрический метод	1	-
1662	375399.24	1216425.93	Картометрический метод	1	-
1663	375408.95	1216426.86	Картометрический метод	1	-

1664	375429.85	1216423.76	Картометрический метод	1	-
1665	375470.00	1216446.66	Картометрический метод	1	-
1666	375492.38	1216468.45	Картометрический метод	1	-
1667	375452.87	1216468.00	Картометрический метод	1	-
1668	375443.16	1216468.70	Картометрический метод	1	-
1669	375440.15	1216472.17	Картометрический метод	1	-
1670	375442.24	1216478.18	Картометрический метод	1	-
1671	375447.78	1216482.10	Картометрический метод	1	-
1672	375448.48	1216484.42	Картометрический метод	1	-
1673	375445.47	1216490.66	Картометрический метод	1	-
1674	375447.55	1216502.91	Картометрический метод	1	-
1675	375449.63	1216507.53	Картометрический метод	1	-
1676	375448.01	1216517.94	Картометрический метод	1	-
1677	375378.43	1216476.79	Картометрический метод	1	-
1678	375372.65	1216487.65	Картометрический метод	1	-
1679	375360.63	1216503.14	Картометрический метод	1	-
1680	375351.62	1216515.62	Картометрический метод	1	-
1681	375335.90	1216560.01	Картометрический метод	1	-
1654	375258.46	1216490.20	Картометрический метод	1	-

Часть 16					
1682	375178.94	1217508.96	Картометрический метод	1	-
1683	375272.32	1217395.22	Картометрический метод	1	-
1684	375362.22	1217448.30	Картометрический метод	1	-
1685	375242.47	1217567.53	Картометрический метод	1	-
1682	375178.94	1217508.96	Картометрический метод	1	-
Часть 17					
1686	375443.40	1216048.79	Картометрический метод	1	-
1687	375477.35	1215992.90	Картометрический метод	1	-
1688	375523.73	1215913.01	Картометрический метод	1	-
1689	375538.41	1215891.82	Картометрический метод	1	-
1690	375565.59	1215899.58	Картометрический метод	1	-
1691	375593.29	1215904.86	Картометрический метод	1	-
1692	375619.19	1215928.77	Картометрический метод	1	-
1693	375609.23	1215997.23	Картометрический метод	1	-
1694	375551.35	1215966.83	Картометрический метод	1	-
1695	375494.02	1216074.09	Картометрический метод	1	-
1686	375443.40	1216048.79	Картометрический метод	1	-
Часть 18					
1696	373997.81	1213418.50	Картометрический метод	1	-

1697	374018.70	1213353.23	Картометрический метод	1	-
1698	374053.72	1213365.88	Картометрический метод	1	-
1699	374055.56	1213366.23	Картометрический метод	1	-
1700	374056.97	1213366.50	Картометрический метод	1	-
1701	374047.06	1213400.85	Картометрический метод	1	-
1702	374039.69	1213426.38	Картометрический метод	1	-
1696	373997.81	1213418.50	Картометрический метод	1	-

Раздел 3

Сведения о местоположении измененных (уточненных) границ объекта

1. Система координат -

2. Сведения о характерных точках границ объекта

Обозначение характерных точек границ	Существующие координаты, м		Измененные (уточненные) координаты, м		Метод определения координат характерной точки	Средняя квадратическая погрешность положения характерной точки (Mt), м	Описание обозначения точки на местности (при наличии)
	X	Y	X	Y			
1	2	3	4	5	6	7	8
-	-	-	-	-	-	-	

3. Сведения о характерных точках части (частей) границы объекта

Обозначение характерных точек части границы	Существующие координаты, м		Измененные (уточненные) координаты, м		Метод определения координат характерной точки	Средняя квадратическая погрешность положения характерной точки (Mt), м	Описание обозначения точки на местности (при наличии)
	X	Y	X	Y			
1	2	3	4	5	6	7	8
-	-	-	-	-	-	-	

ТЕКСТОВОЕ ОПИСАНИЕ местоположения границ населенных пунктов, территориальных зон		
Прохождение границы		Описание прохождения границы
от точки	до точки	
1	2	3
-	-	-

Приложение 7
к правилам землепользования и застройки
сельского поселения Гатищенский сельсовет
Воловского муниципального района
Липецкой области

ГРАФИЧЕСКОЕ ОПИСАНИЕ

местоположения границ населенных пунктов, территориальных зон, особо охраняемых природных территорий, зон с особыми условиями использования территории

Территориальная зона СХ-2.1 - Зона сельскохозяйственных предприятий в границах населенных пунктов

(наименование объекта, местоположение границ которого описано (далее - объект))

Раздел 1

Сведения об объекте

№ п/п	Характеристики объекта	Описание характеристик
1	2	3
1.	Местоположение объекта	Липецкая область, Воловский муниципальный район, сельское поселение Гатищенский сельсовет, село Гатище
2.	Площадь объекта +/- величина погрешности определения площади (Р +/- Дельта Р)	119012 +/- 466 м²
3.	Иные характеристики объекта	-

Раздел 2

Сведения о местоположении границ объекта

1. Система координат МСК-48, зона 1

2. Сведения о характерных точках границ объекта

Обозначение характерных точек границ	Координаты, м		Метод определения координат характерной точки	Средняя квадратическая погрешность положения характерной точки (Mt), м	Описание обозначения точки на местности (при наличии)
	X	Y			

1	2	3	4	5	6
-	-	-	-	-	

3. Сведения о характерных точках части (частей) границы объекта

Обозначение характерных точек части границы	Координаты, м		Метод определения координат характерной точки	Средняя квадратическая погрешность положения характерной точки (Mt), м	Описание обозначения точки на местности (при наличии)
	X	Y			
1	2	3	4	5	6
Часть 1					
1	373772.86	1213341.54	Картометрический метод	1	-
2	373757.22	1213335.02	Картометрический метод	1	-
3	373670.92	1213281.80	Картометрический метод	1	-
4	373689.84	1213224.42	Картометрический метод	1	-
5	373694.33	1213215.83	Картометрический метод	1	-
6	373705.67	1213183.21	Картометрический метод	1	-
7	373730.28	1213102.36	Картометрический метод	1	-
8	373738.15	1213068.93	Картометрический метод	1	-
9	373741.52	1213040.43	Картометрический метод	1	-
10	373739.64	1213005.08	Картометрический метод	1	-
11	373724.08	1212712.94	Картометрический метод	1	-
12	373723.41	1212704.51	Картометрический метод	1	-
13	373799.38	1212707.72	Картометрический метод	1	-
14	373811.78	1212706.41	Картометрически	1	-

			й метод		
15	373839.31	1212700.88	Картометрический метод	1	-
16	373898.49	1212704.80	Картометрический метод	1	-
17	373904.96	1212891.36	Картометрический метод	1	-
18	373908.66	1212957.93	Картометрический метод	1	-
19	373907.69	1212996.60	Картометрический метод	1	-
20	373906.35	1213050.40	Картометрический метод	1	-
21	373903.11	1213122.53	Картометрический метод	1	-
22	373912.76	1213189.64	Картометрический метод	1	-
23	373908.57	1213209.67	Картометрический метод	1	-
24	373910.66	1213210.17	Картометрический метод	1	-
25	373897.95	1213269.73	Картометрический метод	1	-
26	373895.44	1213269.27	Картометрический метод	1	-
27	373897.29	1213271.81	Картометрический метод	1	-
28	373903.85	1213278.73	Картометрический метод	1	-
29	373888.79	1213317.57	Картометрический метод	1	-
30	373874.92	1213312.17	Картометрический метод	1	-
31	373855.39	1213358.88	Картометрический метод	1	-
32	373848.90	1213373.23	Картометрический метод	1	-
1	373772.86	1213341.54	Картометрически	1	-

			й метод		
Часть 2					
33	374306.90	1213327.60	Картометрический метод	1	-
34	374268.86	1213317.68	Картометрический метод	1	-
35	374269.23	1213315.77	Картометрический метод	1	-
36	374275.89	1213285.74	Картометрический метод	1	-
37	374276.74	1213281.53	Картометрический метод	1	-
38	374301.65	1213287.12	Картометрический метод	1	-
39	374355.50	1213299.55	Картометрический метод	1	-
40	374354.70	1213308.70	Картометрический метод	1	-
41	374353.21	1213318.77	Картометрический метод	1	-
42	374343.82	1213330.56	Картометрический метод	1	-
43	374334.60	1213333.60	Картометрический метод	1	-
33	374306.90	1213327.60	Картометрический метод	1	-

Раздел 3

Сведения о местоположении измененных (уточненных) границ объекта

1. Система координат -

2. Сведения о характерных точках границ объекта

Обозначение характерных точек границ	Существующие координаты, м		Измененные (уточненные) координаты, м		Метод определения координат характерной точки	Средняя квадратическая погрешность положения характерной точки (Mt), м	Описание обозначения точки на местности (при наличии)
	X	Y	X	Y			

1	2	3	4	5	6	7	8
-	-	-	-	-	-	-	

3. Сведения о характерных точках части (частей) границы объекта

Обозначение характерных точек части границы	Существующие координаты, м		Измененные (уточненные) координаты, м		Метод определения координат характерной точки	Средняя квадратическая погрешность положения характерной точки (Mt), м	Описание обозначения точки на местности (при наличии)
	X	Y	X	Y			
1	2	3	4	5	6	7	8
-	-	-	-	-	-	-	

ТЕКСТОВОЕ ОПИСАНИЕ

местоположения границ населенных пунктов, территориальных зон

Прохождение границы		Описание прохождения границы
от точки	до точки	
1	2	3
-	-	-

Приложение 8
к правилам землепользования и застройки
сельского поселения Гатищенский сельсовет
Воловского муниципального района
Липецкой области

ГРАФИЧЕСКОЕ ОПИСАНИЕ

местоположения границ населенных пунктов, территориальных зон, особо охраняемых природных территорий, зон с особыми условиями использования территории

Территориальная зона СХ-2.2 - Зона сельскохозяйственных предприятий за границами населенных пунктов

(наименование объекта, местоположение границ которого описано (далее - объект))

Раздел 1

Сведения об объекте

№ п/п	Характеристики объекта	Описание характеристик
1	2	3
1.	Местоположение объекта	Липецкая область, Воловский муниципальный район, сельское поселение Гатищенский сельсовет
2.	Площадь объекта +/- величина погрешности определения площади (Р +/- Дельта Р)	113958 +/- 446 м²
3.	Иные характеристики объекта	-

Раздел 2

Сведения о местоположении границ объекта

1. Система координат МСК-48, зона 1

2. Сведения о характерных точках границ объекта

Обозначение характерных точек границ	Координаты, м		Метод определения координат характерной точки	Средняя квадратическая погрешность положения характерной точки (Mt), м	Описание обозначения точки на местности (при наличии)
	X	Y			

1	2	3	4	5	6
-	-	-	-	-	

3. Сведения о характерных точках части (частей) границы объекта

Обозначение характерных точек части границы	Координаты, м		Метод определения координат характерной точки	Средняя квадратическая погрешность положения характерной точки (Mt), м	Описание обозначения точки на местности (при наличии)
	X	Y			
1	2	3	4	5	6
Часть 1					
1	374058.29	1215635.48	Картометрический метод	1	-
2	374059.32	1215612.28	Картометрический метод	1	-
3	374130.47	1215613.35	Картометрический метод	1	-
4	374135.80	1215526.12	Картометрический метод	1	-
5	374103.99	1215524.88	Картометрический метод	1	-
6	374102.27	1215340.05	Картометрический метод	1	-
7	374417.25	1215338.21	Картометрический метод	1	-
8	374432.29	1215418.32	Картометрический метод	1	-
9	374341.00	1215434.88	Картометрический метод	1	-
10	374337.65	1215515.33	Картометрический метод	1	-
11	374218.87	1215514.10	Картометрический метод	1	-
12	374130.12	1215636.32	Картометрический метод	1	-
1	374058.29	1215635.48	Картометрический метод	1	-
Часть 2					

13	373596.63	1215265.27	Картометрический метод	1	-
14	373603.18	1215247.28	Картометрический метод	1	-
15	373532.87	1215217.62	Картометрический метод	1	-
16	373555.11	1215166.02	Картометрический метод	1	-
17	373589.22	1215180.88	Картометрический метод	1	-
18	373626.59	1215101.03	Картометрический метод	1	-
19	373657.28	1215111.00	Картометрический метод	1	-
20	373684.88	1215050.73	Картометрический метод	1	-
21	373780.42	1215094.05	Картометрический метод	1	-
22	373741.92	1215182.00	Картометрический метод	1	-
23	373825.84	1215221.49	Картометрический метод	1	-
24	373814.50	1215243.47	Картометрический метод	1	-
25	373728.72	1215202.36	Картометрический метод	1	-
26	373671.43	1215292.57	Картометрический метод	1	-
13	373596.63	1215265.27	Картометрический метод	1	-
Часть 3					
27	374256.07	1217000.26	Картометрический метод	1	-
28	374287.27	1216867.26	Картометрический метод	1	-
29	374407.07	1216897.56	Картометрический метод	1	-
30	374375.97	1217026.46	Картометрически	1	-

			й метод		
27	374256.07	1217000.26	Картометрический метод	1	-
Часть 4					
31	373733.77	1214982.00	Картометрический метод	1	-
32	373767.36	1214910.47	Картометрический метод	1	-
33	373844.78	1214948.08	Картометрический метод	1	-
34	373811.96	1215018.46	Картометрический метод	1	-
31	373733.77	1214982.00	Картометрический метод	1	-
Часть 5					
35	374488.18	1215414.21	Картометрический метод	1	-
36	374490.77	1215337.98	Картометрический метод	1	-
37	374523.91	1215338.61	Картометрический метод	1	-
38	374522.09	1215415.42	Картометрический метод	1	-
35	374488.18	1215414.21	Картометрический метод	1	-

Раздел 3

Сведения о местоположении измененных (уточненных) границ объекта

1. Система координат -

2. Сведения о характерных точках границ объекта

Обозначение характерных точек границ	Существующие координаты, м		Измененные (уточненные) координаты, м		Метод определения координат характерной точки	Средняя квадратическая погрешность положения характерной точки (Mt), м	Описание обозначения точки на местности (при наличии)
	X	Y	X	Y			
1	2	3	4	5	6	7	8

-	-	-	-	-	-	-	

3. Сведения о характерных точках части (частей) границы объекта

Обозначение характерных точек части границы	Существующие координаты, м		Измененные (уточненные) координаты, м		Метод определения координат характерной точки	Средняя квадратическая погрешность положения характерной точки (Mt), м	Описание обозначения точки на местности (при наличии)
	X	Y	X	Y			
1	2	3	4	5	6	7	8
-	-	-	-	-	-	-	

ТЕКСТОВОЕ ОПИСАНИЕ

местоположения границ населенных пунктов, территориальных зон

Прохождение границы		Описание прохождения границы
от точки	до точки	
1	2	3
-	-	-

Приложение 9
к правилам землепользования и застройки
сельского поселения Гатищенский сельсовет
Воловского муниципального района
Липецкой области

ГРАФИЧЕСКОЕ ОПИСАНИЕ

местоположения границ населенных пунктов, территориальных зон, особо охраняемых природных территорий, зон с особыми условиями использования территории

Территориальная зона Р-1 - Зона озелененных территорий общего пользования

(наименование объекта, местоположение границ которого описано (далее - объект))

Раздел 1

Сведения об объекте

№ п/п	Характеристики объекта	Описание характеристик
1	2	3
1.	Местоположение объекта	Липецкая область, Воловский муниципальный район, сельское поселение Гатищенский сельсовет, село Гатище
2.	Площадь объекта +/- величина погрешности определения площади (Р +/- Дельта Р)	154058 +/- 604 м²
3.	Иные характеристики объекта	-

Раздел 2

Сведения о местоположении границ объекта

1. Система координат МСК-48, зона 1

2. Сведения о характерных точках границ объекта

Обозначение характерных точек границ	Координаты, м		Метод определения координат характерной точки	Средняя квадратическая погрешность положения характерной точки (Mt), м	Описание обозначения точки на местности (при наличии)
	X	Y			

1	2	3	4	5	6
-	-	-	-	-	

3. Сведения о характерных точках части (частей) границы объекта

Обозначение характерных точек части границы	Координаты, м		Метод определения координат характерной точки	Средняя квадратическая погрешность положения характерной точки (Mt), м	Описание обозначения точки на местности (при наличии)
	X	Y			
1	2	3	4	5	6
Часть 1					
1	374489.36	1213721.25	Картометрический метод	1	-
2	374478.26	1213705.54	Картометрический метод	1	-
3	374473.17	1213703.22	Картометрический метод	1	-
4	374458.84	1213701.84	Картометрический метод	1	-
5	374442.66	1213700.45	Картометрический метод	1	-
6	374421.39	1213693.51	Картометрический метод	1	-
7	374402.44	1213686.12	Картометрический метод	1	-
8	374387.64	1213689.82	Картометрический метод	1	-
9	374362.68	1213689.35	Картометрический метод	1	-
10	374339.10	1213685.66	Картометрический метод	1	-
11	374331.70	1213669.01	Картометрический метод	1	-
12	374326.61	1213658.38	Картометрический метод	1	-
13	374343.26	1213614.45	Картометрический метод	1	-
14	374336.79	1213609.83	Картометрически	1	-

			й метод		
15	374396.81	1213467.12	Картометрический метод	1	-
16	374401.80	1213452.29	Картометрический метод	1	-
17	374406.53	1213454.32	Картометрический метод	1	-
18	374412.67	1213438.00	Картометрический метод	1	-
19	374409.85	1213437.12	Картометрический метод	1	-
20	374421.07	1213407.24	Картометрический метод	1	-
21	374404.06	1213401.55	Картометрический метод	1	-
22	374426.25	1213342.14	Картометрический метод	1	-
23	374428.72	1213322.51	Картометрический метод	1	-
24	374456.21	1213331.13	Картометрический метод	1	-
25	374522.18	1213346.76	Картометрический метод	1	-
26	374591.07	1213364.79	Картометрический метод	1	-
27	374580.44	1213401.78	Картометрический метод	1	-
28	374593.38	1213427.67	Картометрический метод	1	-
29	374569.34	1213511.82	Картометрический метод	1	-
30	374541.14	1213571.00	Картометрический метод	1	-
31	374508.78	1213673.17	Картометрический метод	1	-
32	374492.60	1213722.64	Картометрический метод	1	-
1	374489.36	1213721.25	Картометрически	1	-

			й метод		
Часть 2					
33	374248.02	1213077.68	Картометрический метод	1	-
34	374247.56	1213066.12	Картометрический метод	1	-
35	374256.34	1213021.74	Картометрический метод	1	-
36	374258.19	1212998.16	Картометрический метод	1	-
37	374254.49	1212980.59	Картометрический метод	1	-
38	374254.49	1212961.17	Картометрический метод	1	-
39	374256.80	1212950.54	Картометрический метод	1	-
40	374256.80	1212926.03	Картометрический метод	1	-
41	374255.88	1212909.85	Картометрический метод	1	-
42	374259.58	1212890.90	Картометрический метод	1	-
43	374267.44	1212873.79	Картометрический метод	1	-
44	374270.67	1212848.82	Картометрический метод	1	-
45	374273.91	1212818.77	Картометрический метод	1	-
46	374282.23	1212778.09	Картометрический метод	1	-
47	374316.91	1212784.56	Картометрический метод	1	-
48	374311.36	1212803.05	Картометрический метод	1	-
49	374302.57	1212853.91	Картометрический метод	1	-
50	374301.19	1212878.41	Картометрический метод	1	-

51	374404.29	1212914.01	Картометрический метод	1	-
52	374426.48	1212881.65	Картометрический метод	1	-
53	374459.77	1212894.13	Картометрический метод	1	-
54	374478.72	1212853.45	Картометрический метод	1	-
55	374483.45	1212842.51	Картометрический метод	1	-
56	374513.64	1212865.22	Картометрический метод	1	-
57	374534.55	1212894.47	Картометрический метод	1	-
58	374537.44	1212898.75	Картометрический метод	1	-
59	374524.03	1212908.00	Картометрический метод	1	-
60	374514.79	1212932.97	Картометрический метод	1	-
61	374509.24	1212936.20	Картометрический метод	1	-
62	374488.43	1212938.06	Картометрический метод	1	-
63	374477.34	1212937.13	Картометрический метод	1	-
64	374464.85	1212939.90	Картометрический метод	1	-
65	374458.84	1212944.99	Картометрический метод	1	-
66	374446.82	1212968.11	Картометрический метод	1	-
67	374441.74	1212985.67	Картометрический метод	1	-
68	374437.58	1212990.76	Картометрический метод	1	-
69	374428.33	1212994.00	Картометрический метод	1	-

70	374420.47	1212993.53	Картометрический метод	1	-
71	374409.83	1212985.21	Картометрический метод	1	-
72	374406.14	1212983.36	Картометрический метод	1	-
73	374392.27	1212988.91	Картометрический метод	1	-
74	374387.64	1212994.00	Картометрический метод	1	-
75	374389.49	1213003.24	Картометрический метод	1	-
76	374388.10	1213012.95	Картометрический метод	1	-
77	374380.71	1213021.27	Картометрический метод	1	-
78	374378.86	1213034.68	Картометрический метод	1	-
79	374378.40	1213042.08	Картометрический метод	1	-
80	374378.86	1213052.71	Картометрический метод	1	-
81	374376.08	1213054.56	Картометрический метод	1	-
82	374366.38	1213056.41	Картометрический метод	1	-
83	374346.50	1213055.95	Картометрический метод	1	-
84	374333.55	1213063.35	Картометрический метод	1	-
85	374328.00	1213065.66	Картометрический метод	1	-
86	374321.53	1213064.73	Картометрический метод	1	-
87	374317.83	1213061.03	Картометрический метод	1	-
88	374315.06	1213056.87	Картометрический метод	1	-

89	374306.96	1213052.02	Картометрический метод	1	-
90	374290.09	1213044.86	Картометрический метод	1	-
91	374284.08	1213048.32	Картометрический метод	1	-
92	374275.06	1213071.21	Картометрический метод	1	-
93	374267.66	1213082.77	Картометрический метод	1	-
94	374254.95	1213096.17	Картометрический метод	1	-
33	374248.02	1213077.68	Картометрический метод	1	-
Часть 3					
95	373936.40	1213494.25	Картометрический метод	1	-
96	373997.81	1213418.50	Картометрический метод	1	-
97	374039.69	1213426.38	Картометрический метод	1	-
98	374047.06	1213400.85	Картометрический метод	1	-
99	374070.25	1213419.12	Картометрический метод	1	-
100	374036.40	1213505.66	Картометрический метод	1	-
101	374019.62	1213569.61	Картометрический метод	1	-
102	373993.73	1213582.55	Картометрический метод	1	-
95	373936.40	1213494.25	Картометрический метод	1	-
103	374008.28	1213558.23	Картометрический метод	1	-
104	374008.44	1213558.17	Картометрический метод	1	-
105	374008.35	1213557.90	Картометрически	1	-

			й метод		
106	374008.17	1213557.97	Картометрический метод	1	-
103	374008.28	1213558.23	Картометрический метод	1	-
107	373984.67	1213499.56	Картометрический метод	1	-
108	373984.82	1213499.50	Картометрический метод	1	-
109	373984.73	1213499.23	Картометрический метод	1	-
110	373984.55	1213499.30	Картометрический метод	1	-
107	373984.67	1213499.56	Картометрический метод	1	-
Часть 4					
111	375058.03	1213932.77	Картометрический метод	1	-
112	374950.31	1213924.68	Картометрический метод	1	-
113	374956.78	1213846.55	Картометрический метод	1	-
114	375020.81	1213850.94	Картометрический метод	1	-
115	375023.82	1213835.68	Картометрический метод	1	-
116	375103.86	1213853.16	Картометрический метод	1	-
117	375092.02	1213902.95	Картометрический метод	1	-
118	375090.16	1213922.60	Картометрический метод	1	-
119	375067.82	1213933.13	Картометрический метод	1	-
111	375058.03	1213932.77	Картометрический метод	1	-
120	375072.90	1213922.00	Картометрический метод	1	-

121	375089.10	1213903.10	Картометрический метод	1	-
122	375051.40	1213870.80	Картометрический метод	1	-
123	375035.00	1213890.30	Картометрический метод	1	-
120	375072.90	1213922.00	Картометрический метод	1	-
Часть 5					
124	374954.47	1214067.55	Картометрический метод	1	-
125	374910.55	1214037.96	Картометрический метод	1	-
126	374914.94	1214011.37	Картометрический метод	1	-
127	375043.24	1214016.92	Картометрический метод	1	-
128	375069.82	1214018.08	Картометрический метод	1	-
129	375069.59	1214032.41	Картометрический метод	1	-
130	375071.90	1214045.35	Картометрический метод	1	-
131	375072.60	1214052.52	Картометрический метод	1	-
132	375070.98	1214076.79	Картометрический метод	1	-
133	375061.73	1214098.29	Картометрический метод	1	-
134	375060.58	1214111.00	Картометрический метод	1	-
135	375056.65	1214118.86	Картометрический метод	1	-
136	375047.86	1214123.95	Картометрический метод	1	-
124	374954.47	1214067.55	Картометрический метод	1	-
137	374973.29	1214078.31	Картометрически	1	-

			й метод		
138	374973.38	1214078.14	Картометрический метод	1	-
139	374969.99	1214076.41	Картометрический метод	1	-
140	374969.74	1214076.28	Картометрический метод	1	-
141	374969.66	1214076.43	Картометрический метод	1	-
142	374969.90	1214076.57	Картометрический метод	1	-
137	374973.29	1214078.31	Картометрический метод	1	-
143	375014.06	1214099.22	Картометрический метод	1	-
144	375014.15	1214099.05	Картометрический метод	1	-
145	375013.90	1214098.93	Картометрический метод	1	-
146	375013.82	1214099.08	Картометрический метод	1	-
143	375014.06	1214099.22	Картометрический метод	1	-
Часть 6					
147	374071.87	1213850.25	Картометрический метод	1	-
148	374067.24	1213840.54	Картометрический метод	1	-
149	374052.68	1213780.66	Картометрический метод	1	-
150	374047.13	1213733.74	Картометрический метод	1	-
151	374047.82	1213723.34	Картометрический метод	1	-
152	374052.45	1213715.71	Картометрический метод	1	-
153	374067.01	1213704.61	Картометрический метод	1	-

154	374075.10	1213697.67	Картометрический метод	1	-
155	374091.17	1213680.06	Картометрический метод	1	-
156	374127.11	1213714.78	Картометрический метод	1	-
157	374092.44	1213739.75	Картометрический метод	1	-
158	374073.72	1213752.92	Картометрический метод	1	-
159	374096.83	1213792.69	Картометрический метод	1	-
160	374141.72	1213765.36	Картометрический метод	1	-
161	374146.50	1213772.95	Картометрический метод	1	-
162	374152.08	1213783.90	Картометрический метод	1	-
163	374140.80	1213816.60	Картометрический метод	1	-
164	374138.21	1213823.90	Картометрический метод	1	-
165	374087.36	1213854.18	Картометрический метод	1	-
166	374078.57	1213854.41	Картометрический метод	1	-
147	374071.87	1213850.25	Картометрический метод	1	-
167	374126.50	1213826.50	Картометрический метод	1	-
168	374140.80	1213816.60	Картометрический метод	1	-
169	374129.40	1213801.55	Картометрический метод	1	-
170	374115.70	1213811.60	Картометрический метод	1	-
167	374126.50	1213826.50	Картометрический метод	1	-

Часть 7					
171	374018.70	1213353.23	Картометрический метод	1	-
172	373981.25	1213330.58	Картометрический метод	1	-
173	374006.68	1213308.39	Картометрический метод	1	-
174	374027.20	1213288.66	Картометрический метод	1	-
175	374071.71	1213256.97	Картометрический метод	1	-
176	374082.04	1213255.91	Картометрический метод	1	-
177	374080.74	1213260.33	Картометрический метод	1	-
178	374070.19	1213301.50	Картометрический метод	1	-
179	374063.46	1213327.79	Картометрический метод	1	-
180	374053.72	1213365.88	Картометрический метод	1	-
171	374018.70	1213353.23	Картометрический метод	1	-
Часть 8					
181	374254.26	1213376.12	Картометрический метод	1	-
182	374249.86	1213386.52	Картометрический метод	1	-
183	374227.67	1213378.20	Картометрический метод	1	-
184	374249.17	1213312.55	Картометрический метод	1	-
185	374268.86	1213317.68	Картометрический метод	1	-
186	374306.90	1213327.60	Картометрический метод	1	-
187	374334.60	1213333.60	Картометрический метод	1	-

188	374331.70	1213334.34	Картометрический метод	1	-
189	374317.50	1213341.66	Картометрический метод	1	-
190	374304.69	1213367.76	Картометрический метод	1	-
191	374296.56	1213392.76	Картометрический метод	1	-
181	374254.26	1213376.12	Картометрический метод	1	-

Раздел 3

Сведения о местоположении измененных (уточненных) границ объекта

1. Система координат -

2. Сведения о характерных точках границ объекта

Обозначение характерных точек границ	Существующие координаты, м		Измененные (уточненные) координаты, м		Метод определения координат характерной точки	Средняя квадратическая погрешность положения характерной точки (Mt), м	Описание обозначения точки на местности (при наличии)
	X	Y	X	Y			
1	2	3	4	5	6	7	8
-	-	-	-	-	-	-	

3. Сведения о характерных точках части (частей) границы объекта

Обозначение характерных точек части границы	Существующие координаты, м		Измененные (уточненные) координаты, м		Метод определения координат характерной точки	Средняя квадратическая погрешность положения характерной точки (Mt), м	Описание обозначения точки на местности (при наличии)
	X	Y	X	Y			
1	2	3	4	5	6	7	8
-	-	-	-	-	-	-	

ТЕКСТОВОЕ ОПИСАНИЕ

местоположения границ населенных пунктов, территориальных зон

Прохождение границы		Описание прохождения границы
от точки	до точки	

1	2	3
-	-	-

Приложение 10
к правилам землепользования и застройки
сельского поселения Гатищенский сельсовет
Воловского муниципального района
Липецкой области

ГРАФИЧЕСКОЕ ОПИСАНИЕ

местоположения границ населенных пунктов, территориальных зон, особо охраняемых природных территорий, зон с особыми условиями использования территории

Территориальная зона Р-2 - Зона рекреационного назначения

(наименование объекта, местоположение границ которого описано (далее - объект))

Раздел 1

Сведения об объекте

№ п/п	Характеристики объекта	Описание характеристик
1	2	3
1.	Местоположение объекта	Липецкая область, Воловский муниципальный район, сельское поселение Гатищенский сельсовет
2.	Площадь объекта +/- величина погрешности определения площади (Р +/- Дельта Р)	582168 +/- 2283 м²
3.	Иные характеристики объекта	-

Раздел 2

Сведения о местоположении границ объекта

1. Система координат МСК-48, зона 1

2. Сведения о характерных точках границ объекта

Обозначение характерных точек границ	Координаты, м		Метод определения координат характерной точки	Средняя квадратическая погрешность положения характерной точки (Mt), м	Описание обозначения точки на местности (при наличии)
	X	Y			
1	2	3	4	5	6

-	-	-	-	-	
3. Сведения о характерных точках части (частей) границы объекта					
Обозначение характерных точек части границы	Координаты, м		Метод определения координат характерной точки	Средняя квадратическая погрешность положения характерной точки (Mt), м	Описание обозначения точки на местности (при наличии)
	X	Y			
1	2	3	4	5	6
Часть 1					
1	373994.51	1215183.86	Картометрический метод	1	-
2	373920.76	1215107.76	Картометрический метод	1	-
3	373906.68	1215095.86	Картометрический метод	1	-
4	373855.59	1215052.69	Картометрический метод	1	-
5	373895.45	1214984.20	Картометрический метод	1	-
6	373911.10	1214970.02	Картометрический метод	1	-
7	373928.53	1214955.19	Картометрический метод	1	-
8	373932.62	1214951.72	Картометрический метод	1	-
9	373954.43	1214939.05	Картометрический метод	1	-
10	373998.08	1214918.30	Картометрический метод	1	-
11	374030.58	1214895.86	Картометрический метод	1	-
12	374048.90	1214862.44	Картометрический метод	1	-
13	374087.81	1214825.36	Картометрический метод	1	-
14	374108.41	1214807.51	Картометрический метод	1	-

15	374124.43	1214787.82	Картометрический метод	1	-
16	374153.73	1214729.23	Картометрический метод	1	-
17	374184.86	1214676.12	Картометрический метод	1	-
18	374195.39	1214638.58	Картометрический метод	1	-
19	374200.42	1214607.91	Картометрический метод	1	-
20	374199.97	1214545.19	Картометрический метод	1	-
21	374214.62	1214509.03	Картометрический метод	1	-
22	374221.18	1214499.77	Картометрический метод	1	-
23	374250.58	1214461.96	Картометрический метод	1	-
24	374258.42	1214429.45	Картометрический метод	1	-
25	374261.86	1214412.05	Картометрический метод	1	-
26	374265.82	1214405.51	Картометрический метод	1	-
27	374275.96	1214386.34	Картометрический метод	1	-
28	374286.39	1214376.39	Картометрический метод	1	-
29	374304.34	1214354.75	Картометрический метод	1	-
30	374339.59	1214306.23	Картометрический метод	1	-
31	374342.80	1214278.76	Картометрический метод	1	-
32	374341.88	1214254.50	Картометрический метод	1	-
33	374357.13	1214239.07	Картометрический метод	1	-

34	374368.69	1214228.44	Картометрический метод	1	-
35	374389.95	1214213.18	Картометрический метод	1	-
36	374395.50	1214195.61	Картометрический метод	1	-
37	374394.11	1214177.12	Картометрический метод	1	-
38	374394.58	1214167.87	Картометрический метод	1	-
39	374395.96	1214149.84	Картометрический метод	1	-
40	374401.97	1214130.42	Картометрический метод	1	-
41	374400.13	1214102.68	Картометрический метод	1	-
42	374397.35	1214088.35	Картометрический метод	1	-
43	374397.35	1214076.79	Картометрический метод	1	-
44	374401.97	1214072.17	Картометрический метод	1	-
45	374406.14	1214048.59	Картометрический метод	1	-
46	374415.38	1214031.02	Картометрический метод	1	-
47	374427.40	1214019.92	Картометрический метод	1	-
48	374441.27	1214025.47	Картометрический метод	1	-
49	374442.20	1214038.88	Картометрический метод	1	-
50	374449.60	1214040.27	Картометрический метод	1	-
51	374458.84	1214031.48	Картометрический метод	1	-
52	374490.74	1214013.92	Картометрический метод	1	-

53	374506.00	1213991.72	Картометрический метод	1	-
54	374481.04	1213977.85	Картометрический метод	1	-
55	374467.78	1213969.92	Картометрический метод	1	-
56	374523.11	1213909.42	Картометрический метод	1	-
57	374556.66	1213871.15	Картометрический метод	1	-
58	374586.83	1213819.04	Картометрический метод	1	-
59	374602.62	1213774.83	Картометрический метод	1	-
60	374602.40	1213774.65	Картометрический метод	1	-
61	374607.46	1213760.11	Картометрический метод	1	-
62	374610.14	1213699.73	Картометрический метод	1	-
63	374629.34	1213651.05	Картометрический метод	1	-
64	374646.48	1213644.20	Картометрический метод	1	-
65	374668.42	1213644.20	Картометрический метод	1	-
66	374684.88	1213625.00	Картометрический метод	1	-
67	374706.13	1213568.77	Картометрический метод	1	-
68	374708.25	1213541.62	Картометрический метод	1	-
69	374706.13	1213509.81	Картометрический метод	1	-
70	374702.02	1213467.98	Картометрический метод	1	-
71	374704.07	1213447.41	Картометрический метод	1	-

72	374717.79	1213423.41	Картометрический метод	1	-
73	374742.79	1213407.13	Картометрический метод	1	-
74	374771.17	1213394.77	Картометрический метод	1	-
75	374797.74	1213381.90	Картометрический метод	1	-
76	374794.96	1213357.40	Картометрический метод	1	-
77	374794.74	1213355.93	Картометрический метод	1	-
78	374792.69	1213353.26	Картометрический метод	1	-
79	374782.34	1213343.74	Картометрический метод	1	-
80	374776.46	1213325.83	Картометрический метод	1	-
81	374772.82	1213313.52	Картометрический метод	1	-
82	374772.82	1213302.60	Картометрический метод	1	-
83	374773.38	1213292.80	Картометрический метод	1	-
84	374773.66	1213277.42	Картометрический метод	1	-
85	374775.34	1213266.50	Картометрический метод	1	-
86	374782.90	1213246.35	Картометрический метод	1	-
87	374793.11	1213230.71	Картометрический метод	1	-
88	374794.50	1213150.73	Картометрический метод	1	-
89	374764.45	1213115.13	Картометрический метод	1	-
90	374748.73	1213064.73	Картометрический метод	1	-

91	374738.09	1213022.20	Картометрический метод	1	-
92	374736.04	1213001.62	Картометрический метод	1	-
93	374759.13	1213000.70	Картометрический метод	1	-
94	374788.03	1213005.56	Картометрический метод	1	-
95	374826.86	1212954.23	Картометрический метод	1	-
96	374797.51	1212919.33	Картометрический метод	1	-
97	374814.15	1212905.92	Картометрический метод	1	-
98	374836.34	1212891.82	Картометрический метод	1	-
99	374852.06	1212885.34	Картометрический метод	1	-
100	374859.23	1212879.80	Картометрический метод	1	-
101	374864.54	1212868.93	Картометрический метод	1	-
102	374866.63	1212849.98	Картометрический метод	1	-
103	374864.31	1212832.18	Картометрический метод	1	-
104	374842.35	1212793.34	Картометрический метод	1	-
105	374834.96	1212780.86	Картометрический метод	1	-
106	374826.63	1212767.22	Картометрический метод	1	-
107	374820.62	1212736.70	Картометрический метод	1	-
108	374825.65	1212702.61	Картометрический метод	1	-
109	374867.38	1212725.51	Картометрический метод	1	-

110	374875.64	1212699.49	Картометрический метод	1	-
111	374883.50	1212710.58	Картометрический метод	1	-
112	374889.28	1212717.06	Картометрический метод	1	-
113	374892.52	1212716.36	Картометрический метод	1	-
114	374898.76	1212708.97	Картометрический метод	1	-
115	374908.47	1212695.09	Картометрический метод	1	-
116	374926.73	1212671.05	Картометрический метод	1	-
117	374928.81	1212664.58	Картометрический метод	1	-
118	374928.35	1212650.71	Картометрический метод	1	-
119	374932.05	1212639.62	Картометрический метод	1	-
120	374941.06	1212627.36	Картометрический метод	1	-
121	374953.78	1212616.73	Картометрический метод	1	-
122	374962.10	1212610.26	Картометрический метод	1	-
123	374976.20	1212606.56	Картометрический метод	1	-
124	374980.59	1212603.09	Картометрический метод	1	-
125	374984.98	1212596.15	Картометрический метод	1	-
126	374992.84	1212582.52	Картометрический метод	1	-
127	375008.56	1212559.86	Картометрический метод	1	-
128	375013.88	1212549.23	Картометрический метод	1	-

129	375013.42	1212543.45	Картометрический метод	1	-
130	375014.11	1212535.82	Картометрический метод	1	-
131	375018.27	1212531.43	Картометрический метод	1	-
132	375032.37	1212524.49	Картометрический метод	1	-
133	375049.32	1212508.67	Картометрический метод	1	-
134	375066.18	1212492.56	Картометрический метод	1	-
135	375083.63	1212471.97	Картометрический метод	1	-
136	375089.89	1212456.34	Картометрический метод	1	-
137	375107.94	1212430.16	Картометрический метод	1	-
138	375115.36	1212414.69	Картометрический метод	1	-
139	375163.91	1212367.06	Картометрический метод	1	-
140	375180.09	1212338.40	Картометрический метод	1	-
141	375183.33	1212301.88	Картометрический метод	1	-
142	375177.25	1212269.06	Картометрический метод	1	-
143	375207.34	1212280.34	Картометрический метод	1	-
144	375237.97	1212264.01	Картометрический метод	1	-
145	375299.21	1212247.67	Картометрический метод	1	-
146	375323.71	1212255.84	Картометрический метод	1	-
147	375344.13	1212304.84	Картометрический метод	1	-

148	375360.46	1212327.30	Картометрический метод	1	-
149	375372.97	1212343.97	Картометрический метод	1	-
150	375344.08	1212356.28	Картометрический метод	1	-
151	375293.70	1212374.95	Картометрический метод	1	-
152	375275.73	1212388.82	Картометрический метод	1	-
153	375232.57	1212413.14	Картометрический метод	1	-
154	375219.09	1212423.68	Картометрический метод	1	-
155	375195.58	1212432.47	Картометрический метод	1	-
156	375178.72	1212447.46	Картометрический метод	1	-
157	375172.82	1212453.01	Картометрический метод	1	-
158	375158.42	1212476.70	Картометрический метод	1	-
159	375146.34	1212496.06	Картометрический метод	1	-
160	375140.15	1212508.94	Картометрический метод	1	-
161	375124.59	1212534.12	Картометрический метод	1	-
162	375117.26	1212558.38	Картометрический метод	1	-
163	375082.54	1212570.50	Картометрический метод	1	-
164	375070.98	1212575.35	Картометрический метод	1	-
165	375058.96	1212576.97	Картометрический метод	1	-
166	375044.86	1212581.59	Картометрический метод	1	-

167	375041.39	1212585.29	Картометрический метод	1	-
168	375036.76	1212594.53	Картометрический метод	1	-
169	375030.76	1212601.01	Картометрический метод	1	-
170	375016.19	1212610.49	Картометрический метод	1	-
171	374998.39	1212613.72	Картометрический метод	1	-
172	374993.07	1212617.19	Картометрический метод	1	-
173	374992.38	1212622.04	Картометрический метод	1	-
174	374994.00	1212628.06	Картометрический метод	1	-
175	374993.54	1212636.15	Картометрический метод	1	-
176	374989.61	1212645.39	Картометрический метод	1	-
177	374989.84	1212656.95	Картометрический метод	1	-
178	374977.12	1212675.68	Картометрический метод	1	-
179	374960.25	1212687.01	Картометрический метод	1	-
180	374945.92	1212697.41	Картометрический метод	1	-
181	374929.04	1212714.05	Картометрический метод	1	-
182	374921.87	1212729.31	Картометрический метод	1	-
183	374915.63	1212748.96	Картометрический метод	1	-
184	374905.69	1212761.44	Картометрический метод	1	-
185	374895.75	1212774.85	Картометрический метод	1	-

186	374893.90	1212780.16	Картометрический метод	1	-
187	374894.36	1212795.65	Картометрический метод	1	-
188	374896.22	1212804.67	Картометрический метод	1	-
189	374899.45	1212812.76	Картометрический метод	1	-
190	374905.92	1212820.85	Картометрический метод	1	-
191	374911.94	1212823.63	Картометрический метод	1	-
192	374918.87	1212824.32	Картометрический метод	1	-
193	374920.95	1212828.71	Картометрический метод	1	-
194	374924.88	1212831.02	Картометрический метод	1	-
195	374933.66	1212833.33	Картометрический метод	1	-
196	374937.82	1212837.96	Картометрический метод	1	-
197	374937.59	1212843.74	Картометрический метод	1	-
198	374932.74	1212848.36	Картометрический метод	1	-
199	374923.72	1212850.44	Картометрический метод	1	-
200	374920.26	1212852.52	Картометрический метод	1	-
201	374917.25	1212862.69	Картометрический метод	1	-
202	374916.79	1212873.56	Картометрический метод	1	-
203	374924.42	1212888.35	Картометрический метод	1	-
204	374923.96	1212908.92	Картометрический метод	1	-

205	374922.10	1212912.16	Картометрический метод	1	-
206	374917.48	1212913.78	Картометрический метод	1	-
207	374914.01	1212913.78	Картометрический метод	1	-
208	374908.93	1212911.24	Картометрический метод	1	-
209	374903.15	1212905.46	Картометрический метод	1	-
210	374900.61	1212905.46	Картометрический метод	1	-
211	374898.99	1212907.54	Картометрический метод	1	-
212	374893.44	1212914.71	Картометрический метод	1	-
213	374893.90	1212920.02	Картометрический метод	1	-
214	374894.36	1212924.88	Картометрический метод	1	-
215	374895.98	1212926.03	Картометрический метод	1	-
216	374903.15	1212926.49	Картометрический метод	1	-
217	374920.26	1212927.65	Картометрический метод	1	-
218	374929.04	1212929.96	Картометрический метод	1	-
219	374934.59	1212932.50	Картометрический метод	1	-
220	374936.44	1212936.44	Картометрический метод	1	-
221	374935.74	1212940.60	Картометрический метод	1	-
222	374933.43	1212943.14	Картометрический метод	1	-
223	374921.87	1212947.76	Картометрический метод	1	-

224	374906.85	1212951.00	Картометрический метод	1	-
225	374893.67	1212950.07	Картометрический метод	1	-
226	374891.36	1212947.53	Картометрический метод	1	-
227	374887.66	1212946.60	Картометрический метод	1	-
228	374881.88	1212947.53	Картометрический метод	1	-
229	374878.18	1212953.08	Картометрический метод	1	-
230	374877.95	1212955.85	Картометрический метод	1	-
231	374879.11	1212964.18	Картометрический метод	1	-
232	374885.81	1212982.67	Картометрический метод	1	-
233	374887.66	1212985.67	Картометрический метод	1	-
234	374892.05	1212988.68	Картометрический метод	1	-
235	374900.61	1212990.07	Картометрический метод	1	-
236	374910.78	1212990.07	Картометрический метод	1	-
237	374917.94	1212991.68	Картометрический метод	1	-
238	374923.26	1212997.46	Картометрический метод	1	-
239	374927.65	1213004.63	Картометрический метод	1	-
240	374927.65	1213011.10	Картометрический метод	1	-
241	374929.96	1213018.27	Картометрический метод	1	-
242	374934.36	1213022.20	Картометрический метод	1	-

243	374939.67	1213027.98	Картометрический метод	1	-
244	374938.75	1213034.91	Картометрический метод	1	-
245	374937.13	1213039.54	Картометрический метод	1	-
246	374927.19	1213036.53	Картометрический метод	1	-
247	374920.95	1213034.91	Картометрический метод	1	-
248	374917.02	1213038.15	Картометрический метод	1	-
249	374917.25	1213041.16	Картометрический метод	1	-
250	374918.87	1213044.86	Картометрический метод	1	-
251	374922.57	1213047.40	Картометрический метод	1	-
252	374930.89	1213050.86	Картометрический метод	1	-
253	374938.75	1213052.71	Картометрический метод	1	-
254	374942.68	1213054.79	Картометрический метод	1	-
255	374943.14	1213058.03	Картометрический метод	1	-
256	374941.06	1213060.80	Картометрический метод	1	-
257	374937.59	1213062.42	Картометрический метод	1	-
258	374931.81	1213061.96	Картометрический метод	1	-
259	374927.19	1213063.35	Картометрический метод	1	-
260	374924.42	1213065.43	Картометрический метод	1	-
261	374924.42	1213070.28	Картометрический метод	1	-

262	374924.88	1213071.67	Картометрический метод	1	-
263	374930.48	1213071.57	Картометрический метод	1	-
264	374903.02	1213079.80	Картометрический метод	1	-
265	374887.00	1213079.35	Картометрический метод	1	-
266	374872.80	1213082.55	Картометрический метод	1	-
267	374866.85	1213089.42	Картометрический метод	1	-
268	374865.94	1213098.12	Картометрический метод	1	-
269	374865.94	1213109.11	Картометрический метод	1	-
270	374870.51	1213127.42	Картометрический метод	1	-
271	374878.76	1213167.24	Картометрический метод	1	-
272	374885.58	1213246.90	Картометрический метод	1	-
273	374822.01	1213252.54	Картометрический метод	1	-
274	374826.20	1213342.62	Картометрический метод	1	-
275	374838.73	1213339.91	Картометрический метод	1	-
276	374857.84	1213330.12	Картометрический метод	1	-
277	374874.02	1213321.33	Картометрический метод	1	-
278	374885.12	1213307.46	Картометрический метод	1	-
279	374888.36	1213306.07	Картометрический метод	1	-
280	374899.45	1213307.00	Картометрический метод	1	-

281	374905.46	1213324.10	Картометрический метод	1	-
282	374913.32	1213346.76	Картометрический метод	1	-
283	374939.21	1213350.46	Картометрический метод	1	-
284	374957.24	1213348.61	Картометрический метод	1	-
285	374995.62	1213338.44	Картометрический метод	1	-
286	375018.74	1213344.45	Картометрический метод	1	-
287	375025.21	1213345.84	Картометрический метод	1	-
288	375029.37	1213352.77	Картометрический метод	1	-
289	375035.38	1213356.93	Картометрический метод	1	-
290	375044.16	1213362.02	Картометрический метод	1	-
291	375053.41	1213362.02	Картометрический метод	1	-
292	375060.81	1213361.09	Картометрический метод	1	-
293	375064.97	1213358.32	Картометрический метод	1	-
294	375069.13	1213350.92	Картометрический метод	1	-
295	375075.14	1213350.00	Картометрический метод	1	-
296	375089.93	1213350.46	Картометрический метод	1	-
297	375100.57	1213353.23	Картометрический метод	1	-
298	375106.58	1213356.01	Картометрический метод	1	-
299	375109.82	1213360.63	Картометрический метод	1	-

300	375111.20	1213366.18	Картометрический метод	1	-
301	375112.13	1213375.89	Картометрический метод	1	-
302	375108.89	1213378.20	Картометрический метод	1	-
303	375100.57	1213381.90	Картометрический метод	1	-
304	375102.42	1213386.52	Картометрический метод	1	-
305	375108.43	1213386.06	Картометрический метод	1	-
306	375113.05	1213383.75	Картометрический метод	1	-
307	375119.53	1213383.75	Картометрический метод	1	-
308	375135.24	1213383.75	Картометрический метод	1	-
309	375152.35	1213383.75	Картометрический метод	1	-
310	375161.60	1213374.50	Картометрический метод	1	-
311	375171.77	1213365.25	Картометрический метод	1	-
312	375223.55	1213334.74	Картометрический метод	1	-
313	375272.56	1213313.93	Картометрический метод	1	-
314	375316.48	1213288.04	Картометрический метод	1	-
315	375331.74	1213274.17	Картометрический метод	1	-
316	375350.00	1213251.29	Картометрический метод	1	-
317	375354.85	1213246.66	Картометрический метод	1	-
318	375397.16	1213218.69	Картометрический метод	1	-

319	375414.26	1213211.30	Картометрический метод	1	-
320	375432.06	1213201.59	Картометрический метод	1	-
321	375435.76	1213201.12	Картометрический метод	1	-
322	375436.46	1213204.36	Картометрический метод	1	-
323	375432.52	1213215.23	Картометрический метод	1	-
324	375432.52	1213225.86	Картометрический метод	1	-
325	375434.38	1213244.58	Картометрический метод	1	-
326	375441.54	1213260.30	Картометрический метод	1	-
327	375455.41	1213272.56	Картометрический метод	1	-
328	375475.52	1213281.80	Картометрический метод	1	-
329	375499.10	1213285.50	Картометрический метод	1	-
330	375547.19	1213286.66	Картометрический метод	1	-
331	375559.84	1213284.24	Картометрический метод	1	-
332	375562.21	1213295.44	Картометрический метод	1	-
333	375564.29	1213299.60	Картометрический метод	1	-
334	375568.69	1213301.22	Картометрический метод	1	-
335	375569.61	1213306.07	Картометрический метод	1	-
336	375569.15	1213309.08	Картометрический метод	1	-
337	375562.67	1213310.93	Картометрический метод	1	-

338	375560.60	1213319.48	Картометрический метод	1	-
339	375555.51	1213329.88	Картометрический метод	1	-
340	375543.02	1213338.67	Картометрический метод	1	-
341	375533.55	1213345.60	Картометрический метод	1	-
342	375521.76	1213347.22	Картометрический метод	1	-
343	375512.51	1213343.75	Картометрический метод	1	-
344	375503.96	1213344.68	Картометрический метод	1	-
345	375459.80	1213333.82	Картометрический метод	1	-
346	375454.49	1213332.20	Картометрический метод	1	-
347	375408.49	1213333.12	Картометрический метод	1	-
348	375398.78	1213337.75	Картометрический метод	1	-
349	375353.54	1213337.54	Картометрический метод	1	-
350	375324.88	1213345.25	Картометрический метод	1	-
351	375311.86	1213348.15	Картометрический метод	1	-
352	375299.14	1213351.15	Картометрический метод	1	-
353	375284.12	1213357.63	Картометрический метод	1	-
354	375276.03	1213358.09	Картометрический метод	1	-
355	375274.64	1213350.00	Картометрический метод	1	-
356	375270.94	1213344.22	Картометрический метод	1	-

357	375267.70	1213345.14	Картометрический метод	1	-
358	375267.01	1213351.61	Картометрический метод	1	-
359	375263.08	1213355.54	Картометрический метод	1	-
360	375256.61	1213358.78	Картометрический метод	1	-
361	375249.67	1213366.41	Картометрический метод	1	-
362	375243.20	1213371.26	Картометрический метод	1	-
363	375235.57	1213380.28	Картометрический метод	1	-
364	375229.56	1213390.45	Картометрический метод	1	-
365	375224.01	1213394.84	Картометрический метод	1	-
366	375212.45	1213399.70	Картометрический метод	1	-
367	375204.82	1213402.47	Картометрический метод	1	-
368	375202.05	1213405.48	Картометрический метод	1	-
369	375213.61	1213417.27	Картометрический метод	1	-
370	375227.94	1213427.21	Картометрический метод	1	-
371	375234.18	1213432.29	Картометрический метод	1	-
372	375256.61	1213437.84	Картометрический метод	1	-
373	375270.94	1213445.47	Картометрический метод	1	-
374	375280.18	1213451.48	Картометрический метод	1	-
375	375282.73	1213459.57	Картометрический метод	1	-

376	375288.51	1213475.29	Картометрический метод	1	-
377	375293.13	1213482.46	Картометрический метод	1	-
378	375298.91	1213485.69	Картометрический метод	1	-
379	375308.16	1213489.85	Картометрический метод	1	-
380	375322.26	1213502.80	Картометрический метод	1	-
381	375331.51	1213508.81	Картометрический метод	1	-
382	375336.13	1213515.05	Картометрический метод	1	-
383	375337.75	1213521.06	Картометрический метод	1	-
384	375337.29	1213526.84	Картометрический метод	1	-
385	375339.37	1213529.38	Картометрический метод	1	-
386	375344.68	1213531.46	Картометрический метод	1	-
387	375352.31	1213532.85	Картометрический метод	1	-
388	375365.26	1213542.79	Картометрический метод	1	-
389	375370.34	1213545.10	Картометрический метод	1	-
390	375377.28	1213547.18	Картометрический метод	1	-
391	375393.00	1213560.82	Картометрический метод	1	-
392	375413.34	1213579.09	Картометрический метод	1	-
393	375420.51	1213585.56	Картометрический метод	1	-
394	375424.90	1213595.73	Картометрический метод	1	-

395	375435.07	1213606.36	Картометрический метод	1	-
396	375440.85	1213610.99	Картометрический метод	1	-
397	375453.80	1213625.55	Картометрический метод	1	-
398	375460.27	1213633.87	Картометрический метод	1	-
399	375476.91	1213650.28	Картометрический метод	1	-
400	375489.16	1213659.30	Картометрический метод	1	-
401	375495.40	1213667.16	Картометрический метод	1	-
402	375501.88	1213675.25	Картометрический метод	1	-
403	375510.20	1213678.95	Картометрический метод	1	-
404	375521.53	1213683.11	Картометрический метод	1	-
405	375533.55	1213692.13	Картометрический метод	1	-
406	375537.94	1213697.21	Картометрический метод	1	-
407	375540.25	1213702.07	Картометрический метод	1	-
408	375540.94	1213711.54	Картометрический метод	1	-
409	375536.32	1213712.93	Картометрический метод	1	-
410	375526.15	1213708.31	Картометрический метод	1	-
411	375506.96	1213699.99	Картометрический метод	1	-
412	375498.41	1213695.36	Картометрический метод	1	-
413	375483.38	1213682.88	Картометрический метод	1	-

414	375461.19	1213659.30	Картометрический метод	1	-
415	375456.34	1213658.84	Картометрический метод	1	-
416	375451.02	1213663.70	Картометрический метод	1	-
417	375449.17	1213664.16	Картометрический метод	1	-
418	375446.63	1213660.46	Картометрический метод	1	-
419	375447.32	1213648.21	Картометрический метод	1	-
420	375441.54	1213641.27	Картометрический метод	1	-
421	375416.34	1213617.69	Картометрический метод	1	-
422	375403.40	1213609.60	Картометрический метод	1	-
423	375395.08	1213603.59	Картометрический метод	1	-
424	375384.44	1213603.13	Картометрический метод	1	-
425	375376.35	1213600.58	Картометрический метод	1	-
426	375369.88	1213595.04	Картометрический метод	1	-
427	375363.17	1213596.42	Картометрический метод	1	-
428	375356.47	1213599.89	Картометрический метод	1	-
429	375352.08	1213600.12	Картометрический метод	1	-
430	375349.54	1213597.12	Картометрический метод	1	-
431	375350.23	1213592.03	Картометрический метод	1	-
432	375359.94	1213582.09	Картометрический метод	1	-

433	375361.10	1213575.39	Картометрический метод	1	-
434	375356.24	1213564.75	Картометрический метод	1	-
435	375348.84	1213559.20	Картометрический метод	1	-
436	375341.21	1213554.58	Картометрический метод	1	-
437	375328.04	1213549.03	Картометрический метод	1	-
438	375322.95	1213545.80	Картометрический метод	1	-
439	375308.39	1213529.15	Картометрический метод	1	-
440	375301.22	1213521.99	Картометрический метод	1	-
441	375293.59	1213518.06	Картометрический метод	1	-
442	375284.58	1213515.05	Картометрический метод	1	-
443	375274.87	1213507.42	Картометрический метод	1	-
444	375267.70	1213497.48	Картометрический метод	1	-
445	375264.93	1213496.56	Картометрический метод	1	-
446	375254.06	1213496.10	Картометрический метод	1	-
447	375249.67	1213493.09	Картометрический метод	1	-
448	375242.27	1213480.84	Картометрический метод	1	-
449	375238.11	1213479.22	Картометрический метод	1	-
450	375227.71	1213477.83	Картометрический метод	1	-
451	375216.38	1213472.29	Картометрический метод	1	-

452	375194.19	1213457.95	Картометрический метод	1	-
453	375184.48	1213448.01	Картометрический метод	1	-
454	375176.16	1213437.38	Картометрический метод	1	-
455	375161.83	1213425.13	Картометрический метод	1	-
456	375151.19	1213419.81	Картометрический метод	1	-
457	375136.17	1213420.50	Картометрический метод	1	-
458	375119.06	1213423.05	Картометрический метод	1	-
459	375098.72	1213422.35	Картометрический метод	1	-
460	375076.29	1213418.66	Картометрический метод	1	-
461	375062.66	1213420.50	Картометрический метод	1	-
462	375048.79	1213426.75	Картометрический метод	1	-
463	375045.55	1213430.91	Картометрический метод	1	-
464	375042.54	1213436.92	Картометрический метод	1	-
465	375035.38	1213439.92	Картометрический метод	1	-
466	375026.13	1213440.38	Картометрический метод	1	-
467	375011.80	1213437.15	Картометрический метод	1	-
468	375006.94	1213433.91	Картометрический метод	1	-
469	375006.02	1213431.14	Картометрический метод	1	-
470	375008.10	1213423.28	Картометрический метод	1	-

471	375005.79	1213418.42	Картометрический метод	1	-
472	374992.15	1213408.71	Картометрический метод	1	-
473	374985.91	1213404.55	Картометрический метод	1	-
474	374979.20	1213394.61	Картометрический метод	1	-
475	374975.74	1213389.53	Картометрический метод	1	-
476	374968.34	1213389.53	Картометрический метод	1	-
477	374956.78	1213392.76	Картометрический метод	1	-
478	374948.69	1213396.23	Картометрический метод	1	-
479	374942.45	1213395.77	Картометрический метод	1	-
480	374939.91	1213392.76	Картометрический метод	1	-
481	374941.52	1213386.98	Картометрический метод	1	-
482	374945.22	1213381.44	Картометрический метод	1	-
483	374945.22	1213376.58	Картометрический метод	1	-
484	374940.83	1213376.12	Картометрический метод	1	-
485	374935.98	1213378.20	Картометрический метод	1	-
486	374926.04	1213380.51	Картометрический метод	1	-
487	374917.71	1213383.52	Картометрический метод	1	-
488	374915.17	1213389.30	Картометрический метод	1	-
489	374917.02	1213396.46	Картометрический метод	1	-

490	374926.04	1213405.48	Картометрический метод	1	-
491	374936.90	1213414.73	Картометрический метод	1	-
492	374942.68	1213416.80	Картометрический метод	1	-
493	374949.38	1213418.66	Картометрический метод	1	-
494	374952.16	1213421.20	Картометрический метод	1	-
495	374952.16	1213423.05	Картометрический метод	1	-
496	374946.38	1213427.67	Картометрический метод	1	-
497	374941.76	1213427.67	Картометрический метод	1	-
498	374929.96	1213425.82	Картометрический метод	1	-
499	374916.33	1213419.81	Картометрический метод	1	-
500	374911.01	1213415.19	Картометрический метод	1	-
501	374906.38	1213404.32	Картометрический метод	1	-
502	374905.23	1213401.32	Картометрический метод	1	-
503	374898.29	1213387.22	Картометрический метод	1	-
504	374893.21	1213386.29	Картометрический метод	1	-
505	374888.12	1213392.76	Картометрический метод	1	-
506	374885.58	1213394.38	Картометрический метод	1	-
507	374879.11	1213395.31	Картометрический метод	1	-
508	374875.18	1213392.53	Картометрический метод	1	-

509	374871.71	1213391.38	Картометрический метод	1	-
510	374866.16	1213391.14	Картометрический метод	1	-
511	374864.08	1213392.76	Картометрический метод	1	-
512	374863.39	1213404.55	Картометрический метод	1	-
513	374873.56	1213416.57	Картометрический метод	1	-
514	374855.53	1213417.03	Картометрический метод	1	-
515	374844.65	1213480.62	Картометрический метод	1	-
516	374771.53	1213479.25	Картометрический метод	1	-
517	374770.16	1213551.46	Картометрический метод	1	-
518	374837.18	1213551.07	Картометрический метод	1	-
519	374820.86	1213646.36	Картометрический метод	1	-
520	374799.59	1213665.31	Картометрический метод	1	-
521	374782.48	1213686.12	Картометрический метод	1	-
522	374757.52	1213734.20	Картометрический метод	1	-
523	374734.86	1213789.22	Картометрический метод	1	-
524	374722.84	1213840.07	Картометрический метод	1	-
525	374710.82	1213880.76	Картометрический метод	1	-
526	374712.98	1213902.01	Картометрический метод	1	-
527	374699.02	1213924.35	Картометрический метод	1	-

528	374671.84	1213967.83	Картометрический метод	1	-
529	374612.88	1214045.99	Картометрический метод	1	-
530	374599.86	1214062.23	Картометрический метод	1	-
531	374582.75	1214049.98	Картометрический метод	1	-
532	374573.74	1214043.27	Картометрический метод	1	-
533	374561.48	1214031.02	Картометрический метод	1	-
534	374526.58	1214076.79	Картометрический метод	1	-
535	374564.02	1214100.60	Картометрический метод	1	-
536	374526.23	1214179.78	Картометрический метод	1	-
537	374494.95	1214270.89	Картометрический метод	1	-
538	374451.07	1214414.87	Картометрический метод	1	-
539	374343.72	1214593.22	Картометрический метод	1	-
540	374326.61	1214644.08	Картометрический метод	1	-
541	374307.20	1214731.46	Картометрический метод	1	-
542	374287.32	1214838.73	Картометрический метод	1	-
543	374336.32	1214853.98	Картометрический метод	1	-
544	374401.05	1214856.76	Картометрический метод	1	-
545	374442.66	1214857.22	Картометрический метод	1	-
546	374503.69	1214864.62	Картометрический метод	1	-

547	374494.44	1214880.80	Картометрический метод	1	-
548	374475.02	1214881.26	Картометрический метод	1	-
549	374426.02	1214885.89	Картометрический метод	1	-
550	374400.59	1214886.81	Картометрический метод	1	-
551	374383.94	1214889.58	Картометрический метод	1	-
552	374330.31	1214888.20	Картометрический метод	1	-
553	374294.71	1214885.42	Картометрический метод	1	-
554	374278.07	1214878.03	Картометрический метод	1	-
555	374260.50	1214865.08	Картометрический метод	1	-
556	374234.15	1214859.07	Картометрический метод	1	-
557	374219.81	1214855.37	Картометрический метод	1	-
558	374206.87	1214847.97	Картометрический метод	1	-
559	374192.07	1214825.78	Картометрический метод	1	-
560	374177.74	1214855.37	Картометрический метод	1	-
561	374155.55	1214865.08	Картометрический метод	1	-
562	374137.06	1214884.96	Картометрический метод	1	-
563	374122.72	1214891.43	Картометрический метод	1	-
564	374114.86	1214891.90	Картометрический метод	1	-
565	374106.54	1214899.29	Картометрический метод	1	-

566	374083.42	1214891.90	Картометрический метод	1	-
567	374062.62	1214924.26	Картометрический метод	1	-
568	374038.58	1214969.57	Картометрический метод	1	-
569	374034.42	1214985.75	Картометрический метод	1	-
570	374031.64	1214999.16	Картометрический метод	1	-
571	374036.73	1215025.05	Картометрический метод	1	-
572	374040.89	1215037.53	Картометрический метод	1	-
573	374053.37	1215049.09	Картометрический метод	1	-
574	374052.22	1215060.65	Картометрический метод	1	-
575	374046.67	1215069.43	Картометрический метод	1	-
576	374039.73	1215074.52	Картометрический метод	1	-
577	374036.26	1215077.99	Картометрический метод	1	-
578	374033.72	1215081.92	Картометрический метод	1	-
579	374032.57	1215085.61	Картометрический метод	1	-
580	374032.80	1215087.46	Картометрический метод	1	-
581	374036.03	1215087.92	Картометрический метод	1	-
582	374042.51	1215087.23	Картометрический метод	1	-
583	374047.82	1215084.92	Картометрический метод	1	-
584	374050.37	1215083.30	Картометрический метод	1	-

585	374054.53	1215080.30	Картометрический метод	1	-
586	374058.23	1215080.06	Картометрический метод	1	-
587	374062.85	1215079.83	Картометрический метод	1	-
588	374066.08	1215078.68	Картометрический метод	1	-
589	374067.47	1215075.90	Картометрический метод	1	-
590	374068.17	1215072.90	Картометрический метод	1	-
591	374068.86	1215066.43	Картометрический метод	1	-
592	374070.94	1215063.88	Картометрический метод	1	-
593	374073.48	1215061.57	Картометрический метод	1	-
594	374079.03	1215060.41	Картометрический метод	1	-
595	374084.81	1215061.57	Картометрический метод	1	-
596	374088.28	1215064.34	Картометрический метод	1	-
597	374087.59	1215068.97	Картометрический метод	1	-
598	374085.04	1215072.67	Картометрический метод	1	-
599	374083.66	1215077.52	Картометрический метод	1	-
600	374082.73	1215083.30	Картометрический метод	1	-
601	374084.81	1215084.69	Картометрический метод	1	-
602	374092.21	1215087.23	Картометрический метод	1	-
603	374105.62	1215093.70	Картометрический метод	1	-

604	374106.08	1215094.40	Картометрический метод	1	-
605	374106.54	1215101.10	Картометрический метод	1	-
606	374105.62	1215103.88	Картометрический метод	1	-
607	374104.00	1215108.96	Картометрический метод	1	-
608	374101.22	1215114.51	Картометрический метод	1	-
609	374098.22	1215117.05	Картометрический метод	1	-
610	374094.75	1215118.21	Картометрический метод	1	-
611	374091.98	1215116.82	Картометрический метод	1	-
612	374088.28	1215114.28	Картометрический метод	1	-
613	374085.04	1215117.28	Картометрический метод	1	-
614	374085.97	1215118.67	Картометрический метод	1	-
615	374087.59	1215123.29	Картометрический метод	1	-
616	374086.66	1215126.99	Картометрический метод	1	-
617	374083.66	1215132.31	Картометрический метод	1	-
618	374082.04	1215135.08	Картометрический метод	1	-
619	374082.96	1215137.62	Картометрический метод	1	-
620	374085.97	1215146.18	Картометрический метод	1	-
621	374086.43	1215155.43	Картометрический метод	1	-
622	374050.37	1215138.78	Картометрический метод	1	-

623	374012.46	1215173.92	Картометрический метод	1	-
624	374072.10	1215210.44	Картометрический метод	1	-
625	374071.17	1215221.08	Картометрический метод	1	-
626	374067.94	1215231.25	Картометрический метод	1	-
627	374058.95	1215243.48	Картометрический метод	1	-
1	373994.51	1215183.86	Картометрический метод	1	-
628	375367.08	1213312.28	Картометрический метод	1	-
629	375367.27	1213312.26	Картометрический метод	1	-
630	375367.24	1213311.99	Картометрический метод	1	-
631	375367.07	1213312.00	Картометрический метод	1	-
628	375367.08	1213312.28	Картометрический метод	1	-
Часть 2					
632	374001.13	1217645.23	Картометрический метод	1	-
633	373995.70	1217641.42	Картометрический метод	1	-
634	373977.43	1217627.20	Картометрический метод	1	-
635	373967.72	1217621.42	Картометрический метод	1	-
636	373954.39	1217621.92	Картометрический метод	1	-
637	373955.52	1217612.44	Картометрический метод	1	-
638	373960.35	1217607.37	Картометрический метод	1	-
639	373986.31	1217604.09	Картометрически	1	-

			й метод		
640	374010.38	1217609.06	Картометрический метод	1	-
641	374024.01	1217608.13	Картометрический метод	1	-
642	374035.57	1217610.67	Картометрический метод	1	-
643	374044.12	1217612.75	Картометрический метод	1	-
644	374052.91	1217602.81	Картометрический метод	1	-
645	374052.91	1217597.26	Картометрический метод	1	-
646	374053.60	1217589.40	Картометрический метод	1	-
647	374058.23	1217580.85	Картометрический метод	1	-
648	374062.85	1217567.68	Картометрический метод	1	-
649	374070.02	1217560.51	Картометрический метод	1	-
650	374074.41	1217560.74	Картометрический метод	1	-
651	374082.96	1217563.05	Картометрический метод	1	-
652	374091.05	1217560.97	Картометрический метод	1	-
653	374108.39	1217565.59	Картометрический метод	1	-
654	374120.18	1217566.06	Картометрический метод	1	-
655	374124.57	1217573.45	Картометрический метод	1	-
656	374124.34	1217587.09	Картометрический метод	1	-
657	374125.96	1217598.65	Картометрический метод	1	-
658	374134.05	1217599.11	Картометрически	1	-

			й метод		
659	374142.37	1217596.80	Картометрический метод	1	-
660	374148.38	1217592.18	Картометрический метод	1	-
661	374160.87	1217584.32	Картометрический метод	1	-
662	374162.48	1217584.78	Картометрический метод	1	-
663	374173.81	1217585.24	Картометрический метод	1	-
664	374184.68	1217582.01	Картометрический метод	1	-
665	374198.78	1217574.61	Картометрический метод	1	-
666	374210.57	1217573.68	Картометрический метод	1	-
667	374222.13	1217570.45	Картометрический метод	1	-
668	374240.39	1217565.13	Картометрический метод	1	-
669	374240.62	1217561.20	Картометрический метод	1	-
670	374238.31	1217559.82	Картометрический метод	1	-
671	374239.70	1217554.73	Картометрический метод	1	-
672	374244.32	1217543.63	Картометрический метод	1	-
673	374251.25	1217538.32	Картометрический метод	1	-
674	374256.34	1217533.00	Картометрический метод	1	-
675	374272.29	1217532.31	Картометрический метод	1	-
676	374285.24	1217536.24	Картометрический метод	1	-
677	374291.94	1217545.25	Картометрически	1	-

			й метод		
678	374294.71	1217552.65	Картометрический метод	1	-
679	374297.72	1217558.43	Картометрический метод	1	-
680	374300.26	1217560.28	Картометрический метод	1	-
681	374306.27	1217557.50	Картометрический метод	1	-
682	374315.52	1217543.63	Картометрический метод	1	-
683	374334.01	1217533.23	Картометрический метод	1	-
684	374336.79	1217529.07	Картометрический метод	1	-
685	374340.72	1217521.90	Картометрический метод	1	-
686	374346.03	1217511.73	Картометрический метод	1	-
687	374349.96	1217509.65	Картометрический метод	1	-
688	374355.05	1217508.03	Картометрический метод	1	-
689	374361.06	1217510.12	Картометрический метод	1	-
690	374360.83	1217512.19	Картометрический метод	1	-
691	374359.90	1217514.28	Картометрический метод	1	-
692	374355.97	1217517.28	Картометрический метод	1	-
693	374355.28	1217520.05	Картометрический метод	1	-
694	374359.67	1217520.52	Картометрический метод	1	-
695	374365.91	1217518.90	Картометрический метод	1	-
696	374368.69	1217520.52	Картометрически	1	-

			й метод		
697	374373.54	1217521.90	Картометрический метод	1	-
698	374374.93	1217519.82	Картометрический метод	1	-
699	374380.94	1217518.67	Картометрический метод	1	-
700	374390.65	1217523.06	Картометрический метод	1	-
701	374401.98	1217515.66	Картометрический метод	1	-
702	374408.45	1217507.34	Картометрический метод	1	-
703	374416.54	1217504.80	Картометрический метод	1	-
704	374422.32	1217504.80	Картометрический метод	1	-
705	374428.10	1217508.50	Картометрический метод	1	-
706	374436.19	1217506.65	Картометрический метод	1	-
707	374444.05	1217512.89	Картометрический метод	1	-
708	374511.32	1217486.53	Картометрический метод	1	-
709	374519.18	1217484.46	Картометрический метод	1	-
710	374523.57	1217484.46	Картометрический метод	1	-
711	374528.19	1217478.21	Картометрический метод	1	-
712	374531.89	1217471.97	Картометрический метод	1	-
713	374532.12	1217463.65	Картометрический метод	1	-
714	374536.98	1217439.84	Картометрический метод	1	-
715	374541.83	1217422.27	Картометрически	1	-

			й метод		
716	374549.92	1217404.01	Картометрический метод	1	-
717	374551.77	1217402.39	Картометрический метод	1	-
718	374556.63	1217403.78	Картометрический метод	1	-
719	374557.09	1217407.25	Картометрический метод	1	-
720	374558.25	1217428.51	Картометрический метод	1	-
721	374555.01	1217431.75	Картометрический метод	1	-
722	374549.00	1217434.29	Картометрический метод	1	-
723	374546.46	1217436.14	Картометрический метод	1	-
724	374547.38	1217458.79	Картометрический метод	1	-
725	374551.77	1217460.88	Картометрический метод	1	-
726	374552.70	1217472.67	Картометрический метод	1	-
727	374554.09	1217476.36	Картометрический метод	1	-
728	374574.66	1217478.21	Картометрический метод	1	-
729	374581.36	1217478.44	Картометрический метод	1	-
730	374584.83	1217475.90	Картометрический метод	1	-
731	374587.37	1217471.97	Картометрический метод	1	-
732	374607.02	1217466.19	Картометрический метод	1	-
733	374610.72	1217468.74	Картометрический метод	1	-
734	374614.65	1217468.50	Картометрически	1	-

			й метод		
735	374617.19	1217465.96	Картометрический метод	1	-
736	374621.59	1217463.88	Картометрический метод	1	-
737	374625.75	1217466.19	Картометрический метод	1	-
738	374625.28	1217467.35	Картометрический метод	1	-
739	374621.59	1217470.58	Картометрический метод	1	-
740	374619.97	1217472.90	Картометрический метод	1	-
741	374624.13	1217476.36	Картометрический метод	1	-
742	374626.44	1217476.36	Картометрический метод	1	-
743	374627.60	1217474.98	Картометрический метод	1	-
744	374630.60	1217468.50	Картометрический метод	1	-
745	374634.30	1217465.96	Картометрический метод	1	-
746	374639.85	1217461.57	Картометрический метод	1	-
747	374647.48	1217457.41	Картометрический метод	1	-
748	374673.60	1217447.00	Картометрический метод	1	-
749	374677.99	1217445.16	Картометрический метод	1	-
750	374681.69	1217447.00	Картометрический метод	1	-
751	374687.47	1217447.00	Картометрический метод	1	-
752	374689.55	1217446.77	Картометрический метод	1	-
753	374692.79	1217442.61	Картометрически	1	-

			й метод		
754	374694.87	1217437.99	Картометрический метод	1	-
755	374705.04	1217437.06	Картометрический метод	1	-
756	374727.69	1217434.75	Картометрический метод	1	-
757	374734.17	1217430.59	Картометрический метод	1	-
758	374756.82	1217410.25	Картометрический метод	1	-
759	374767.92	1217401.00	Картометрический метод	1	-
760	374780.63	1217394.30	Картометрический метод	1	-
761	374784.33	1217390.60	Картометрический метод	1	-
762	374788.95	1217388.75	Картометрический метод	1	-
763	374805.14	1217383.20	Картометрический метод	1	-
764	374810.68	1217378.81	Картометрический метод	1	-
765	374816.00	1217370.02	Картометрический метод	1	-
766	374819.47	1217367.48	Картометрический метод	1	-
767	374821.55	1217365.63	Картометрический метод	1	-
768	374825.94	1217362.16	Картометрический метод	1	-
769	374831.72	1217354.54	Картометрический метод	1	-
770	374836.58	1217352.69	Картометрический метод	1	-
771	374839.35	1217352.23	Картометрический метод	1	-
772	374840.97	1217355.69	Картометрически	1	-

			й метод		
773	374842.35	1217356.85	Картометрический метод	1	-
774	374843.74	1217356.39	Картометрический метод	1	-
775	374856.92	1217345.98	Картометрический метод	1	-
776	374861.31	1217343.44	Картометрический метод	1	-
777	374867.55	1217342.52	Картометрический метод	1	-
778	374879.57	1217328.18	Картометрический метод	1	-
779	374882.35	1217327.72	Картометрический метод	1	-
780	374906.62	1217328.88	Картометрический метод	1	-
781	374908.24	1217331.19	Картометрический метод	1	-
782	374915.17	1217331.42	Картометрический метод	1	-
783	374921.87	1217328.64	Картометрический метод	1	-
784	374932.28	1217328.64	Картометрический метод	1	-
785	374936.44	1217326.57	Картометрический метод	1	-
786	374939.21	1217322.40	Картометрический метод	1	-
787	374939.91	1217318.48	Картометрический метод	1	-
788	374939.44	1217315.93	Картометрический метод	1	-
789	374942.68	1217312.23	Картометрический метод	1	-
790	374949.38	1217308.76	Картометрический метод	1	-
791	374958.40	1217299.75	Картометрически	1	-

			й метод		
792	374973.89	1217282.18	Картометрический метод	1	-
793	374985.22	1217274.09	Картометрический метод	1	-
794	374986.37	1217267.39	Картометрический метод	1	-
795	374986.14	1217261.84	Картометрический метод	1	-
796	374987.76	1217251.21	Картометрический метод	1	-
797	374990.07	1217242.42	Картометрический метод	1	-
798	374988.91	1217236.18	Картометрический метод	1	-
799	374991.92	1217231.09	Картометрический метод	1	-
800	374994.69	1217217.92	Картометрический метод	1	-
801	375001.40	1217208.90	Картометрический метод	1	-
802	375006.71	1217203.58	Картометрический метод	1	-
803	375018.50	1217181.62	Картометрический метод	1	-
804	375023.36	1217178.39	Картометрический метод	1	-
805	375041.85	1217164.75	Картометрический метод	1	-
806	375054.80	1217162.44	Картометрический метод	1	-
807	375061.73	1217159.66	Картометрический метод	1	-
808	375068.20	1217154.81	Картометрический метод	1	-
809	375072.83	1217146.95	Картометрический метод	1	-
810	375071.14	1217138.81	Картометрически	1	-

			й метод		
811	375089.45	1217119.81	Картометрический метод	1	-
812	375101.96	1217112.27	Картометрический метод	1	-
813	375116.75	1217096.55	Картометрический метод	1	-
814	375123.22	1217076.44	Картометрический метод	1	-
815	375119.29	1217062.34	Картометрический метод	1	-
816	375119.98	1217055.87	Картометрический метод	1	-
817	375128.31	1217051.94	Картометрический метод	1	-
818	375125.30	1217044.54	Картометрический метод	1	-
819	375117.91	1217038.30	Картометрический метод	1	-
820	375118.37	1217031.36	Картометрический метод	1	-
821	375119.75	1217016.80	Картометрический метод	1	-
822	375128.31	1217006.17	Картометрический метод	1	-
823	375136.17	1217004.32	Картометрический метод	1	-
824	375147.73	1216995.76	Картометрический метод	1	-
825	375150.50	1216987.90	Картометрический метод	1	-
826	375158.82	1216975.42	Картометрический метод	1	-
827	375187.26	1216944.68	Картометрический метод	1	-
828	375194.66	1216920.63	Картометрический метод	1	-
829	375208.99	1216895.20	Картометрически	1	-

			й метод		
830	375230.72	1216888.73	Картометрический метод	1	-
831	375243.66	1216867.00	Картометрический метод	1	-
832	375250.13	1216850.82	Картометрический метод	1	-
833	375256.15	1216846.66	Картометрический метод	1	-
834	375257.07	1216834.18	Картометрический метод	1	-
835	375255.68	1216828.63	Картометрический метод	1	-
836	375273.25	1216792.10	Картометрический метод	1	-
837	375337.06	1216693.16	Картометрический метод	1	-
838	375343.06	1216672.36	Картометрический метод	1	-
839	375363.41	1216643.69	Картометрический метод	1	-
840	375379.12	1216628.44	Картометрический метод	1	-
841	375376.82	1216617.80	Картометрический метод	1	-
842	375384.68	1216613.18	Картометрический метод	1	-
843	375400.39	1216611.79	Картометрический метод	1	-
844	375417.50	1216603.00	Картометрический метод	1	-
845	375420.27	1216601.62	Картометрический метод	1	-
846	375430.91	1216590.06	Картометрический метод	1	-
847	375432.29	1216578.50	Картометрический метод	1	-
848	375436.46	1216567.41	Картометрически	1	-

			й метод		
849	375441.08	1216560.01	Картометрический метод	1	-
850	375442.00	1216545.68	Картометрический метод	1	-
851	375444.78	1216538.28	Картометрический метод	1	-
852	375448.02	1216535.97	Картометрический метод	1	-
853	375450.79	1216531.34	Картометрический метод	1	-
854	375448.01	1216517.94	Картометрический метод	1	-
855	375449.63	1216507.53	Картометрический метод	1	-
856	375447.55	1216502.91	Картометрический метод	1	-
857	375445.47	1216490.66	Картометрический метод	1	-
858	375448.48	1216484.42	Картометрический метод	1	-
859	375447.78	1216482.10	Картометрический метод	1	-
860	375442.24	1216478.18	Картометрический метод	1	-
861	375440.15	1216472.17	Картометрический метод	1	-
862	375443.16	1216468.70	Картометрический метод	1	-
863	375452.87	1216468.00	Картометрический метод	1	-
864	375492.38	1216468.45	Картометрический метод	1	-
865	375497.58	1216473.51	Картометрический метод	1	-
866	375511.58	1216434.93	Картометрический метод	1	-
867	375515.57	1216424.97	Картометрически	1	-

			й метод		
868	375535.50	1216426.96	Картометрический метод	1	-
869	375549.45	1216381.13	Картометрический метод	1	-
870	375549.45	1216361.20	Картометрический метод	1	-
871	375581.33	1216357.21	Картометрический метод	1	-
872	375623.18	1216359.21	Картометрический метод	1	-
873	375626.02	1216359.07	Картометрический метод	1	-
874	375591.80	1216382.24	Картометрический метод	1	-
875	375556.66	1216444.42	Картометрический метод	1	-
876	375524.30	1216510.31	Картометрический метод	1	-
877	375522.92	1216517.24	Картометрический метод	1	-
878	375530.31	1216528.80	Картометрический метод	1	-
879	375529.93	1216540.69	Картометрический метод	1	-
880	375528.93	1216546.43	Картометрический метод	1	-
881	375498.18	1216600.70	Картометрический метод	1	-
882	375496.89	1216605.02	Картометрический метод	1	-
883	375439.66	1216694.30	Картометрический метод	1	-
884	375369.16	1216809.66	Картометрический метод	1	-
885	375339.86	1216857.73	Картометрический метод	1	-
886	375323.84	1216875.58	Картометрически	1	-

			й метод		
887	375281.27	1216945.62	Картометрический метод	1	-
888	375251.97	1217001.01	Картометрический метод	1	-
889	375240.98	1217029.40	Картометрический метод	1	-
890	375234.12	1217061.90	Картометрический метод	1	-
891	375243.73	1217083.88	Картометрический метод	1	-
892	375255.17	1217106.31	Картометрический метод	1	-
893	375255.63	1217116.38	Картометрический метод	1	-
894	375250.14	1217125.08	Картометрический метод	1	-
895	375225.88	1217137.89	Картометрический метод	1	-
896	375218.55	1217144.53	Картометрический метод	1	-
897	375212.14	1217139.50	Картометрический метод	1	-
898	375204.36	1217137.21	Картометрический метод	1	-
899	375138.02	1217134.70	Картометрический метод	1	-
900	375101.96	1217189.48	Картометрический метод	1	-
901	375082.54	1217203.82	Картометрический метод	1	-
902	375051.33	1217222.31	Картометрический метод	1	-
903	375035.61	1217247.51	Картометрический метод	1	-
904	375017.58	1217312.47	Картометрический метод	1	-
905	374976.43	1217341.59	Картометрически	1	-

			й метод		
906	374952.62	1217370.95	Картометрический метод	1	-
907	374851.60	1217410.02	Картометрический метод	1	-
908	374789.18	1217447.00	Картометрический метод	1	-
909	374743.64	1217489.77	Картометрический метод	1	-
910	374550.39	1217526.76	Картометрический метод	1	-
911	374530.74	1217541.55	Картометрический метод	1	-
912	374496.37	1217552.28	Картометрический метод	1	-
913	374491.77	1217521.46	Картометрический метод	1	-
914	374459.62	1217526.31	Картометрический метод	1	-
915	374465.47	1217564.26	Картометрический метод	1	-
916	374457.57	1217569.41	Картометрический метод	1	-
917	374362.56	1217572.07	Картометрический метод	1	-
918	374343.38	1217588.13	Картометрический метод	1	-
919	374338.17	1217598.07	Картометрический метод	1	-
920	374313.44	1217611.71	Картометрический метод	1	-
921	374293.21	1217610.33	Картометрический метод	1	-
922	374289.28	1217607.90	Картометрический метод	1	-
923	374279.34	1217607.55	Картометрический метод	1	-
924	374276.33	1217593.80	Картометрически	1	-

			й метод		
925	374278.76	1217588.13	Картометрический метод	1	-
926	374275.30	1217585.01	Картометрический метод	1	-
927	374268.47	1217580.39	Картометрический метод	1	-
928	374259.00	1217580.16	Картометрический метод	1	-
929	374251.25	1217582.36	Картометрический метод	1	-
930	374243.05	1217589.06	Картометрический метод	1	-
931	374239.46	1217593.22	Картометрический метод	1	-
932	374198.55	1217603.16	Картометрический метод	1	-
933	374182.94	1217607.32	Картометрический метод	1	-
934	374178.55	1217606.05	Картометрический метод	1	-
935	374172.88	1217607.09	Картометрический метод	1	-
936	374158.78	1217612.87	Картометрический метод	1	-
937	374146.30	1217622.23	Картометрический метод	1	-
938	374142.02	1217627.08	Картометрический метод	1	-
939	374143.06	1217652.74	Картометрический метод	1	-
940	374138.62	1217653.36	Картометрический метод	1	-
941	374100.62	1217655.20	Картометрический метод	1	-
632	374001.13	1217645.23	Картометрический метод	1	-
Раздел 3					

Сведения о местоположении измененных (уточненных) границ объекта							
1. Система координат -							
2. Сведения о характерных точках границ объекта							
Обозначение характерных точек границ	Существующие координаты, м		Измененные (уточненные) координаты, м		Метод определения координат характерной точки	Средняя квадратическая погрешность положения характерной точки (Mt), м	Описание обозначения точки на местности (при наличии)
	X	Y	X	Y			
1	2	3	4	5	6	7	8
-	-	-	-	-	-	-	
3. Сведения о характерных точках части (частей) границы объекта							
Обозначение характерных точек части границы	Существующие координаты, м		Измененные (уточненные) координаты, м		Метод определения координат характерной точки	Средняя квадратическая погрешность положения характерной точки (Mt), м	Описание обозначения точки на местности (при наличии)
	X	Y	X	Y			
1	2	3	4	5	6	7	8
-	-	-	-	-	-	-	

ТЕКСТОВОЕ ОПИСАНИЕ

местоположения границ населенных пунктов, территориальных зон

Прохождение границы		Описание прохождения границы
от точки	до точки	
1	2	3
-	-	-

Приложение 11
к правилам землепользования и застройки
сельского поселения Гатищенский сельсовет
Воловского муниципального района
Липецкой области

ГРАФИЧЕСКОЕ ОПИСАНИЕ

местоположения границ населенных пунктов, территориальных зон, особо охраняемых природных территорий, зон с особыми условиями использования территории

Территориальная зона СП-1 - Зона кладбищ

(наименование объекта, местоположение границ которого описано (далее - объект))

Раздел 1

Сведения об объекте

№ п/п	Характеристики объекта	Описание характеристик
1	2	3
1.	Местоположение объекта	Липецкая область, Воловский муниципальный район, сельское поселение Гатищенский сельсовет, село Гатище
2.	Площадь объекта +/- величина погрешности определения площади (Р +/- Дельта Р)	57834 +/- 226 м²
3.	Иные характеристики объекта	-

Раздел 2

Сведения о местоположении границ объекта

1. Система координат МСК-48, зона 1

2. Сведения о характерных точках границ объекта

Обозначение характерных точек границ	Координаты, м		Метод определения координат характерной точки	Средняя квадратическая погрешность положения характерной точки (Mt), м	Описание обозначения точки на местности (при наличии)
	X	Y			

1	2	3	4	5	6
1	375407.32	1213854.73	Картометрический метод	1	-
2	375360.49	1213985.16	Картометрический метод	1	-
3	375331.05	1214015.36	Картометрический метод	1	-
4	375324.29	1214055.21	Картометрический метод	1	-
5	375293.74	1214155.50	Картометрический метод	1	-
6	375270.04	1214215.14	Картометрический метод	1	-
7	375180.80	1214191.34	Картометрический метод	1	-
8	375146.09	1214199.50	Картометрический метод	1	-
9	375134.95	1214170.41	Картометрический метод	1	-
10	375137.24	1214162.43	Картометрический метод	1	-
11	375137.31	1214162.16	Картометрический метод	1	-
12	375142.38	1214144.47	Картометрический метод	1	-
13	375181.83	1213957.48	Картометрический метод	1	-
14	375186.07	1213943.78	Картометрический метод	1	-
15	375217.52	1213956.93	Картометрический метод	1	-
16	375225.30	1213954.64	Картометрический метод	1	-
17	375230.80	1213947.32	Картометрический метод	1	-
18	375233.54	1213919.39	Картометрический метод	1	-
19	375233.08	1213869.50	Картометрически	1	-

			й метод		
20	375226.67	1213849.35	Картометрический метод	1	-
21	375217.52	1213835.16	Картометрический метод	1	-
22	375234.83	1213833.54	Картометрический метод	1	-
1	375407.32	1213854.73	Картометрический метод	1	-
23	375195.33	1214190.21	Картометрический метод	1	-
24	375195.24	1214190.38	Картометрический метод	1	-
25	375195.50	1214190.49	Картометрический метод	1	-
26	375195.57	1214190.34	Картометрический метод	1	-
23	375195.33	1214190.21	Картометрический метод	1	-
27	375308.18	1214095.59	Картометрический метод	1	-
28	375308.05	1214095.83	Картометрический метод	1	-
29	375308.22	1214095.92	Картометрический метод	1	-
30	375308.33	1214095.66	Картометрический метод	1	-
27	375308.18	1214095.59	Картометрический метод	1	-
31	375276.77	1214159.91	Картометрический метод	1	-
32	375276.64	1214160.16	Картометрический метод	1	-
33	375276.81	1214160.24	Картометрический метод	1	-
34	375276.92	1214159.99	Картометрический метод	1	-
31	375276.77	1214159.91	Картометрически	1	-

			й метод		

3. Сведения о характерных точках части (частей) границы объекта

Обозначение характерных точек части границы	Координаты, м		Метод определения координат характерной точки	Средняя квадратическая погрешность положения характерной точки (Mt), м	Описание обозначения точки на местности (при наличии)
	X	Y			
1	2	3	4	5	6
-	-	-	-	-	-

Раздел 3

Сведения о местоположении измененных (уточненных) границ объекта

1. Система координат -

2. Сведения о характерных точках границ объекта

Обозначение характерных точек границ	Существующие координаты, м		Измененные (уточненные) координаты, м		Метод определения координат характерной точки	Средняя квадратическая погрешность положения характерной точки (Mt), м	Описание обозначения точки на местности (при наличии)
	X	Y	X	Y			
1	2	3	4	5	6	7	8
-	-	-	-	-	-	-	

3. Сведения о характерных точках части (частей) границы объекта

Обозначение характерных точек части границы	Существующие координаты, м		Измененные (уточненные) координаты, м		Метод определения координат характерной точки	Средняя квадратическая погрешность положения характерной точки (Mt), м	Описание обозначения точки на местности (при наличии)
	X	Y	X	Y			
1	2	3	4	5	6	7	8
-	-	-	-	-	-	-	

ТЕКСТОВОЕ ОПИСАНИЕ

местоположения границ населенных пунктов, территориальных зон

Прохождение границы		Описание прохождения границы
от точки	до точки	

1	2	3
-	-	-