З А К О Н
ЛИПЕЦКОЙ ОБЛАСТИ

О внесении изменений в Закон Липецкой области "Об областном бюджете на 2023 год и на плановый период 2024 и 2025 годов"

Принят Липецким областным
Советом депутатов 13 июля 2023 года

Статья 1

Внести в Закон Липецкой области от 7 декабря 2022 года № 243-ОЗ "Об областном бюджете на 2023 год и на плановый период 2024 и 2025 годов" (Официальный интернет-портал правовой информации (www.pravo.gov.ru), 2022, 9 декабря, 2023, 7 марта, 29 мая) следующие изменения:

1) в статье 1:

а) в части 1:

в пункте 1 цифры "80 560 398 278,13" заменить цифрами "85 371 057 264,48", цифры "19 525 551 611,83" заменить цифрами "22 336 210 598,18";

в пункте 2 цифры "106 875 152 883,77" заменить цифрами "113 636 942 770,12";

в пункте 3 цифры "26 314 754 605,64" заменить цифрами "28 265 885 505,64";

б) в части 2:

в пункте 1 цифры "88 965 651 083,30" заменить цифрами "90 986 151 083,30", цифры "20 991 021 400,00" заменить цифрами "21 211 521 400,00";

в пункте 2 цифры "95 466 011 993,00" заменить цифрами "97 486 511 993,00",

2) в статье 5:

а) в части 2 цифры "19 525 551 611,83" заменить цифрами "22 336 210 598,18", цифры "20 991 021 400,00" заменить цифрами "21 211 521 400,00";

б) в части 3 цифры "19 148 136 322,14" заменить цифрами "21 899 717 702,49", цифры "20 991 021 400,00" заменить цифрами "21 211 521 400,00";

в) в части 4 цифры "377 415 289,69" заменить цифрами "436 492 895,69";

3) в статье 6:

а) часть 5 изложить в следующей редакции:

"5. Утвердить объем бюджетных ассигнований Дорожного фонда Липецкой области на 2023 год в сумме 15 248 260 464,48 руб. (из них 525 500 000,00 руб. - средства бюджетного кредита в целях опережающего финансового обеспечения расходных обязательств субъектов Российской Федерации, принимаемых в целях реализации мероприятий, обеспечивающих достижение целей, показателей и результатов государственных программ Российской Федерации, федеральных

проектов, входящих в состав национальных проектов (программ), комплексного плана модернизации и расширения магистральной инфраструктуры), на 2024 год в сумме 15 351 629 030,00 руб. и на 2025 год в сумме 10 275 426 990,00 руб., в том числе на уплату процентов за рассрочку бюджетных кредитов, полученных из федерального бюджета на строительство, реконструкцию, капитальный ремонт, ремонт и содержание автомобильных дорог общего пользования (за исключением автомобильных дорог федерального значения), на 2023 год в сумме 268 158,50 руб., на 2024 год в сумме 268 158,50 руб., на 2025 год в сумме 268 158,50 руб.";

б) в части 6 цифры "2 000 000 000,00" заменить цифрами "2 050 000 000,00";

в) в части 7 цифры "3 396 786 875,30" заменить цифрами "3 767 986 875,30", цифры "2 018 929 003,40" заменить цифрами "2 000 929 003,40";

г) в части 8 слова "в 2023 году – 7 692 000,00 руб., в 2024 году – 7 692 000,00 руб., в 2025 году – 7 692 000,00 руб." заменить словами " в 2023 году – 0,00 руб., в 2024 году – 0,00 руб., в 2025 году – 0,00 руб."

4) дополнить статьей 8.1 следующего содержания:

"Статья 8.1. Условия реструктуризации денежных обязательств (задолженности по денежным обязательствам) по бюджетным кредитам, предоставленным местным бюджетам из областного бюджета

1. Провести в 2023 году реструктуризацию денежных обязательств (задолженности по денежным обязательствам) по бюджетным кредитам, предоставленным местным бюджетам из областного бюджета в 2020, 2021, 2022 и 2023 годах:

1) на покрытие временного кассового разрыва, возникающего при исполнении местного бюджета;

2) на частичное покрытие дефицита местного бюджета;

3) на погашение долговых обязательств в виде обязательств по бюджетным кредитам и кредитам, полученным местным бюджетом от кредитных организаций, без предоставления местными бюджетами обеспечения исполнения своих обязательств по возврату указанных кредитов и уплате процентных платежей, в пределах общего объема бюджетных ассигнований, предусмотренных по источникам финансирования дефицита областного бюджета.

2. Реструктуризации подлежат денежные обязательства (задолженность по денежным обязательствам) по бюджетным кредитам, предоставленным местным бюджетам из областного бюджета, в пределах остатков не погашенных денежных обязательств (задолженности по денежным обязательствам) на дату проведения реструктуризации.

Реструктуризация проводится путем предоставления органу местного самоуправления отсрочки по погашению денежных обязательств по бюджетным кредитам с переносом срока погашения задолженности по основному долгу до 1 декабря 2024 года с возможностью ее досрочного погашения.

3. Основные условия проведения реструктуризации:

1) денежные обязательства (задолженность по денежным обязательствам) местных бюджетов по начисленным процентам за пользование бюджетным кредитом, пеням и штрафам за просрочку уплаты бюджетного кредита подлежат погашению до 1 января 2024 года;

2) за пользование средствами областного бюджета взимается плата в размере 0,1 процента годовых, начисляемых на остаток реструктурированного денежного обязательства (задолженности по денежным обязательствам) по основному долгу на дату реструктуризации.";

5) в статье 10:

а) в абзаце первом части 1 цифры "13 137 479 672,40" заменить цифрами "15 051 636 072,40", цифры "181 540 000,00" заменить цифрами "120 000 000,00";

б) в абзаце первом части 2 цифры "19 143 344 449,18" заменить цифрами "21 065 192 849,18"; цифры "293 848 000,00" заменить цифрами "240 000 000,00";

в) в абзаце первом части 3 цифры "22 995 450 149,76" заменить цифрами "24 924 990 549,76", цифры "406 156 000,00" заменить цифрами "360 000 000,00";

6) в части 3 статьи 11:

в абзаце первом цифры "32 480 286 099,11" заменить цифрами "36 325 983 029,44", цифры "27 094 061 391,57" заменить цифрами "27 086 207 755,65", цифры "21 075 978 576,03" заменить цифрами "21 068 124 956,03";

в пункте 1:

в абзаце первом цифры "5 131 202 263,04" заменить цифрами "5 545 702 263,04";

в абзаце четвертом цифры "3 116 780 060,04" заменить цифрами "3 616 780 060,04", цифры "2 469 172 891,04" заменить цифрами "2 969 172 891,04";

в абзаце пятом цифры "115 400 000,00" заменить цифрами "29 900 000,00";

в пункте 2 цифры "9 958 668 160,27" заменить цифрами "13 207 026 010,94", цифры "10 213 871 186,19" заменить цифрами "10 213 871 200,27", цифры "4 322 294 188,88" заменить цифрами "4 322 294 218,88";

в пункте 3 цифры "14 685 596 363,26" заменить цифрами "14 685 935 442,92", цифры "14 661 129 746,16" заменить цифрами "14 653 276 096,16", цифры "14 641 011 846,16" заменить цифрами "14 633 158 196,16";

в пункте 4:

в абзаце первом цифры "2 704 819 312,54" заменить цифрами "2 887 319 312,54";

в абзаце восьмом слова "на 2023 год в сумме 150 000 000,00 руб." заменить словами "на 2023 год в сумме 217 000 000,00 руб.";

дополнить новым абзацем четырнадцатым следующего содержания:

«- поощрение муниципальных управленческих команд за достижение отдельных показателей деятельности органов местного самоуправления, городских округов и муниципальных районов Липецкой области на 2023 год в сумме 35 500 000,00 руб.;»;

дополнить новым абзацем пятнадцатым следующего содержания:

«- поощрение муниципальных образований Липецкой области за лучшие практики деятельности органов местного самоуправления в сфере муниципального управления на 2023 год в сумме 50 000 000,00 руб.»;

дополнить новым абзацем шестнадцатым следующего содержания:

«- поощрение муниципальных управленческих команд на 2023 год в сумме 30 000 000,00 руб.»;

7) приложение 1 изложить в следующей редакции:

"Приложение 1
к Закону Липецкой области
"Об областном бюджете на 2023 год и
на плановый период 2024 и 2025 годов"

Источники финансирования дефицита областного бюджета на 2023 год и на плановый период 2024 и 2025 годов

(руб.)

N п/п	Наименование групп, подгрупп, статей, подстатей и вида источников	Код администратора	Код бюджетной классификации	2023 год	2024 год	2025 год
1.	Размещение государственных ценных бумаг субъектов Российской Федерации, номинальная стоимость которых указана в валюте Российской Федерации	028	01 01 00 00 02 0000 710	0	2 500 000 000,00	3 000 000 000,00
2.	Погашение государственных ценных бумаг субъектов Российской Федерации, номинальная стоимость которых указана в	028	01 01 00 00 02 0000 810	-1 300 000 000,00	-1 450 000 000,00	-1 450 000 000,00

	валюте Российской Федерации					
3.	Привлечение субъектами Российской Федерации кредитов от кредитных организаций в валюте Российской Федерации	028	01 02 00 00 02 0000 710	0	3 800 000 000,00	3 200 000 000,00
4.	Погашение субъектами Российской Федерации кредитов от кредитных организаций в валюте Российской Федерации	028	01 02 00 00 02 0000 810	0	0	0
5.	Привлечение кредитов из других бюджетов бюджетной системы Российской Федерации бюджетами субъектов Российской Федерации в валюте Российской Федерации, всего	028	01 03 01 00 02 0000 710	6 783 259 880,00	1 448 500 926,33	668 707 300,00
	в том числе:					
	на финансовое обеспечение реализации инфраструктурных проектов	028	01 03 01 00 02 2700 710	1 374 774 380,00	1 448 500 926,33	668 707 300,00
	на погашение долговых обязательств субъекта	028	01 03 01 00 02 2900 710	0	0	0

	Российской Федерации (муниципального образования) в виде обязательств по государственным (муниципальным) ценным бумагам субъекта Российской Федерации (муниципального образования) и кредитам, полученным субъектом Российской Федерации (муниципальным образованием) от кредитных организаций, иностранных банков и международных финансовых организаций					
	в целях опережающего финансового обеспечения расходных обязательств субъектов Российской Федерации, принимаемых в целях реализации мероприятий, обеспечивающих достижение целей,	028	01 03 01 00 02 5600 710	1 975 696 400,00	0	0

	показателей и результатов государственных программ Российской Федерации, федеральных проектов, входящих в состав национальных проектов (программ), комплексного плана модернизации и расширения магистральной инфраструктуры)					
6.	Погашение бюджетами субъектов Российской Федерации кредитов из других бюджетов бюджетной системы Российской Федерации в валюте Российской Федерации, всего	028	01 03 01 00 02 0000 810	-3 737 209 450,00	-404 944 149,55	-1 678 909 599,42
	в том числе:					
	в том числе на финансовое обеспечение реализации инфраструктурных проектов	028	01 03 01 00 02 2700 810	0,00	-100 523 799,55	-198 721 969,55

	на погашение долговых обязательств субъекта Российской Федерации (муниципального образования) в виде обязательств по государственным (муниципальным) ценным бумагам субъекта Российской Федерации (муниципального образования) и кредитам, полученным субъектом Российской Федерации (муниципальным образованием) от кредитных организаций, иностранных банков и международных финансовых организаций	028	01 03 01 00 02 2900 810	0,00	0,00	-562 500 000,00
7.	Средства от продажи акций и иных форм участия в капитале, находящихся в собственности субъектов Российской Федерации	042	01 06 01 00 02 0000 630	0	0	0

8.	Исполнение государственных гарантий субъектов Российской Федерации в валюте Российской Федерации в случае, если исполнение гарантом государственных гарантий субъекта Российской Федерации ведет к возникновению права регрессного требования гаранта к принципалу либо обусловлено уступкой гаранту прав требования бенефициара к принципалу	028	01 06 04 01 02 0000 810	0	0	0
9.	Предоставление бюджетных кредитов другим бюджетам бюджетной системы Российской Федерации из бюджетов субъектов Российской Федерации в валюте Российской Федерации, всего	028	01 06 05 02 02 0000 540	-1 630 250 000,00	-1 380 250 000,00	-1 142 750 000,00
	в том числе:					

	бюджетные кредиты, предоставленные бюджетам субъектов Российской Федерации для погашения долговых обязательств субъекта Российской Федерации (муниципального образования) в виде обязательств по государственным (муниципальным) ценным бумагам субъекта Российской Федерации (муниципального образования) и кредитам, полученным субъектом Российской Федерации (муниципальным образованием) от кредитных организаций, иностранных банков и международных финансовых организаций	028	01 06 05 02 02 2900 540	0	0	0
10.	Возврат бюджетных кредитов, предоставленных другим бюджетам бюджетной	028	01 06 05 02 02 0000 640	1 630 250 000,00	1 623 493 663,96	1 523 426 509,92

	системы Российской Федерации из бюджетов субъектов Российской Федерации в валюте Российской Федерации					
	в том числе:					
	бюджетные кредиты, предоставленные бюджетам субъектов Российской Федерации для погашения долговых обязательств субъекта Российской Федерации (муниципального образования) в виде обязательств по государственным (муниципальным) ценным бумагам субъекта Российской Федерации (муниципального образования) и кредитам, полученным субъектом Российской Федерации (муниципальным образованием) от кредитных организаций, иностранных банков и	028	01 06 05 02 02 2900 640	0,00	0,00	237 500 000,00

	международных финансовых организаций					
11.	Возврат прочих бюджетных кредитов (ссуд), предоставленных бюджетами субъектов Российской Федерации внутри страны	028	01 06 08 00 02 0000 640	47 605 332,75		
12.	Увеличение финансовых активов в собственности субъектов Российской Федерации за счет средств бюджетов субъектов Российской Федерации, размещенных на депозитах в валюте Российской Федерации и в иностранной валюте	028	01 06 10 01 02 0000 510	0	0	0
13.	Уменьшение финансовых активов в собственности субъектов Российской Федерации за счет средств бюджетов субъектов Российской Федерации, размещенных на депозитах в валюте	028	01 06 10 01 02 0000 610	0	0	0

	Российской Федерации и в иностранной валюте					
14.	Изменение остатков средств на счетах по учету средств бюджетов	028	01 05 00 00 00 0000 000	26 472 229 742,89	363 560 468,96	
ИТОГО:				28 265 885 505,64	6 500 360 909,70	4 120 474 210,50

8) в приложении 5:

а) строку

00010000000000000000	НАЛОГОВЫЕ И НЕНАЛОГОВЫЕ ДОХОДЫ	61 034 846 666,30	67 974 629 683,30	67 909 765 584,30

изложить в следующей редакции:

00010000000000000000	НАЛОГОВЫЕ И НЕНАЛОГОВЫЕ ДОХОДЫ	63 034 846 666,30	69 774 629 683,30	67 909 765 584,30

б) в строке "00010100000000000000 НАЛОГИ НА ПРИБЫЛЬ, ДОХОДЫ" цифры "37 400 881 400,00" заменить цифрами "39 400 881 400,00";

в) в строке " 00010101000000000110 Налог на прибыль организаций" цифры "21 481 000 000,00" заменить цифрами "23 481 000 000,00";

г) в строке "00010300000000000000 НАЛОГИ НА ТОВАРЫ (РАБОТЫ, УСЛУГИ), РЕАЛИЗУЕМЫЕ НА ТЕРРИТОРИИ РОССИЙСКОЙ ФЕДЕРАЦИИ" цифры "9 908 333 740,00" заменить цифрами "11 708 333 740,00";

д) в строке "00010302000010000110 Акцизы по подакцизным товарам (продукции), производимым на территории Российской Федерации" цифры "9 908 333 740,00" заменить цифрами "11 708 333 740,00";

е) строку

00010302440011000110	Акциз на сталь жидкую (за исключением стали жидкой, выплавляемой в мартеновских, индукционных и (или) электрических сталеплавильных печах, при условии, если доля массы лома черных металлов в общей массе сырья, использованного для производства стали, за налоговый период составляет не менее 80 процентов)	1 699 999 400,00		

изложить в следующей редакции:

00010302440011000110	Акциз на сталь жидкую (за исключением стали жидкой, выплавляемой в мартеновских, индукционных и (или) электрических сталеплавильных печах, при условии, если доля массы лома черных металлов в общей массе сырья, использованного для производства стали, за налоговый период составляет не менее 80 процентов)	1 699 999 400,00	1 798 920 000,00	

ж) строку

00010302450011000110	Акциз на сталь жидкую, выплавляемую в мартеновских, индукционных и (или) электрических сталеплавильных печах, при условии,	600,00		

	если доля массы лома черных металлов в общей массе сырья, использованного для производства стали, за налоговый период составляет не менее 80 процентов			

изложить в следующей редакции:

00010302450011000110	Акциз на сталь жидкую, выплавляемую в мартеновских, индукционных и (или) электрических сталеплавильных печах, при условии, если доля массы лома черных металлов в общей массе сырья, использованного для производства стали, за налоговый период составляет не менее 80 процентов	600,00	1 080 000,00	

з) в строке "00020000000000000000 БЕЗВОЗМЕЗДНЫЕ ПОСТУПЛЕНИЯ" цифры "19 525 551 611,83" заменить цифрами "22 336 210 598,18", цифры "20 991 021 400,00" заменить цифрами "21 211 521 400,00";

и) в строке "ВСЕГО ДОХОДОВ": цифры "80 560 398 278,13" заменить цифрами "85 371 057 264,48", цифры "88 965 651 083,30" заменить цифрами "90 986 151 083,30";

9) в приложении 6:

а) после строки:

Субсидии бюджетам субъектов Российской Федерации на приведение в нормативное состояние автомобильных дорог и искусственных дорожных сооружений	2 878 696 300,00	4 393 850 300,00	2 359 247 900,00

дополнить строкой следующего содержания:

Субсидии бюджетам субъектов Российской Федерации в целях обеспечения реализации инфраструктурных проектов, направленных на комплексное развитие городского наземного электрического транспорта и автомобильного транспорта общего пользования, выполнение работ по	2 321 681 100,00	0,00	0,00

освещению и благоустройству территорий, а также на закупку автобусов, приводимых в движение электрической энергией от батареи, заряжаемой от внешнего источника (электробусов), и объектов зарядной инфраструктуры для них			

б) в строке "Межбюджетные трансферты, передаваемые бюджетам субъектов Российской Федерации на обеспечение деятельности депутатов Государственной Думы и их помощников в избирательных округах" цифры "2 780 125,32" заменить цифрами "5 520 828,85";

в) в строке "Межбюджетные трансферты, передаваемые бюджетам субъектов Российской Федерации на обеспечение деятельности членов Совета Федерации и их помощников в субъектах Российской Федерации" цифры "941 296,82" заменить цифрами "1 619 673,64";

г) в строке "Межбюджетные трансферты, передаваемые бюджетам субъектов Российской Федерации на социальную поддержку Героев Советского Союза, Героев Российской Федерации и полных кавалеров ордена Славы" цифры "50 000,00" заменить цифрами "661 000,00";

д) в строке "Межбюджетные трансферты, передаваемые бюджетам субъектов Российской Федерации, за счет средств резервного фонда Правительства Российской Федерации" цифры "27 016 800,00" заменить цифрами "51 582 300,00";

е) в строке "Межбюджетные трансферты, передаваемые бюджетам субъектов Российской Федерации в целях софинансирования расходных обязательств субъектов Российской Федерации по финансовому обеспечению (возмещению) производителям зерновых культур части затрат на производство и реализацию зерновых культур" цифры "236 699 500,00" заменить цифрами "474 668 700,00";

ж) после строки:

Дотации бюджетам субъектов Российской Федерации на поддержку мер по обеспечению сбалансированности бюджетов	474 979 700,00	0,00	0,00

дополнить строками следующего содержания:

Дотации (гранты) бюджетам субъектов Российской Федерации за достижение показателей деятельности органов исполнительной власти субъектов Российской Федерации	157 635 500,00	0,00	0,00
Субсидии бюджетам субъектов Российской Федерации на создание модульных некапитальных средств размещения при реализации инвестиционных проектов	5 700 000,00	220 500 000,00	0,00

з) в строке "Итого:" цифры "19 148 136 322,14" заменить цифрами "21 899 717 702,49", цифры "20 991 021 400,00" заменить цифрами "21 211 521 400,00";

10) в приложении 7:

а) в строке "Прочие безвозмездные поступления от государственных (муниципальных) организаций в бюджеты субъектов Российской Федерации" цифры "134 893 821,00" заменить цифрами "193 971 427,00";

б) в строке "Итого:" цифры "377 415 289,69" заменить цифрами "436 492 895,69";

11) приложение 8 изложить в следующей редакции:

"Приложение 8
к Закону Липецкой области
"Об областном бюджете на 2023 год и на
плановый период 2024 и 2025 годов"

Распределение бюджетных ассигнований по разделам и подразделам классификации расходов бюджетов на 2023 год и на плановый период 2024 и 2025 годов

(руб.)

Наименование	Раздел	Подраздел	2023 год	2024 год	2025 год
ОБЩЕГОСУДАРСТВЕННЫЕ ВОПРОСЫ	**01**		**9 386 967 697,17**	**4 903 539 530,04**	**3 141 235 553,00**
Функционирование высшего должностного лица субъекта Российской Федерации и муниципального образования	01	02	6 160 953,00	6 160 953,00	6 160 953,00
Функционирование законодательных (представительных) органов государственной власти и представительных органов муниципальных образований	01	03	108 579 851,49	100 605 300,00	99 105 300,00
Функционирование Правительства Российской Федерации, высших исполнительных органов государственной власти субъектов Российской Федерации, местных администраций	01	04	295 855 017,55	286 401 752,00	286 401 752,00
Судебная система	01	05	16 000,00	16 800,00	15 000,00
Обеспечение деятельности финансовых, налоговых и таможенных органов и органов финансового (финансово-бюджетного) надзора	01	06	149 725 268,00	148 558 976,00	148 501 976,00
Обеспечение проведения выборов и референдумов	01	07	58 169 141,56	182 342 000,00	56 342 000,00
Международные отношения и международное сотрудничество	01	08	227 449 800,00	0,00	0,00
Резервные фонды	01	11	2 300 000 000,00	50 000 000,00	50 000 000,00
Другие общегосударственные вопросы	01	13	6 241 011 665,57	4 129 453 749,04	2 494 708 572,00
НАЦИОНАЛЬНАЯ ОБОРОНА	**02**		**221 735 344,00**	**44 875 800,00**	**45 236 700,00**
Мобилизационная и вневойсковая подготовка	02	03	38 789 000,00	40 575 800,00	42 036 700,00
Мобилизационная подготовка экономики	02	04	182 946 344,00	4 300 000,00	3 200 000,00
НАЦИОНАЛЬНАЯ БЕЗОПАСНОСТЬ И ПРАВООХРАНИТЕЛЬНАЯ ДЕЯТЕЛЬНОСТЬ	**03**		**1 120 537 942,45**	**896 030 472,27**	**866 501 972,27**
Органы юстиции	03	04	88 809 100,00	91 584 200,00	93 570 700,00

Гражданская оборона	03	09	1 135 500,87	0,00	0,00
Защита населения и территории от чрезвычайных ситуаций природного и техногенного характера, пожарная безопасность	03	10	811 692 342,71	704 001 802,27	704 001 802,27
Миграционная политика	03	11	138 776 575,00	31 515 000,00	0,00
Другие вопросы в области национальной безопасности и правоохранительной деятельности	03	14	80 124 423,87	68 929 470,00	68 929 470,00
НАЦИОНАЛЬНАЯ ЭКОНОМИКА	**04**		**28 293 584 609,71**	**24 492 891 310,35**	**18 000 906 383,77**
Общеэкономические вопросы	04	01	703 619 842,56	405 389 230,46	412 915 630,83
Воспроизводство минерально-сырьевой базы	04	04	3 376 750,00	4 572 000,00	4 572 000,00
Сельское хозяйство и рыболовство	04	05	3 722 996 061,71	3 378 431 275,51	3 116 225 426,66
Водное хозяйство	04	06	201 217 329,44	131 965 200,00	153 641 000,00
Лесное хозяйство	04	07	569 274 110,95	449 259 700,00	454 558 000,00
Транспорт	04	08	3 581 349 070,96	1 700 088 440,23	1 749 248 032,39
Дорожное хозяйство (дорожные фонды)	04	09	15 247 992 305,98	15 351 360 871,50	10 275 158 831,50
Связь и информатика	04	10	969 204 700,00	664 738 800,00	620 435 900,00
Другие вопросы в области национальной экономики	04	12	3 294 554 438,11	2 407 085 792,65	1 214 151 562,39
ЖИЛИЩНО-КОММУНАЛЬНОЕ ХОЗЯЙСТВО	**05**		**6 828 245 472,03**	**5 593 186 301,21**	**3 180 819 840,33**
Жилищное хозяйство	05	01	400 704 487,85	100 000 000,00	100 000 000,00
Коммунальное хозяйство	05	02	4 486 587 820,09	4 348 494 695,64	2 262 419 288,97
Благоустройство	05	03	1 512 506 600,02	780 911 604,57	454 620 550,36
Другие вопросы в области жилищно-коммунального хозяйства	05	05	428 446 564,07	363 780 001,00	363 780 001,00
ОХРАНА ОКРУЖАЮЩЕЙ СРЕДЫ	**06**		**1 106 500 860,41**	**99 091 100,00**	**99 091 100,00**
Сбор, удаление отходов и очистка сточных вод	06	02	995 000,00	1 000 000,00	1 000 000,00
Другие вопросы в области охраны окружающей среды	06	05	1 105 505 860,41	98 091 100,00	98 091 100,00
ОБРАЗОВАНИЕ	**07**		**20 859 971 091,47**	**20 881 223 625,16**	**18 643 340 132,20**
Дошкольное образование	07	01	4 459 816 948,20	4 460 850 950,00	4 696 191 818,00
Общее образование	07	02	11 579 884 751,74	12 923 865 522,45	10 604 361 270,12
Дополнительное образование детей	07	03	608 395 457,21	472 593 015,62	353 641 001,41
Среднее профессиональное образование	07	04	2 161 588 669,46	1 950 574 712,32	1 959 832 439,48
Профессиональная подготовка, переподготовка и повышение квалификации	07	05	134 636 596,79	126 544 617,19	123 901 067,19
Молодежная политика	07	07	331 704 107,00	82 914 307,00	82 914 307,00

Другие вопросы в области образования	07	09	1 583 944 561,07	863 880 500,58	822 498 229,00
КУЛЬТУРА, КИНЕМАТОГРАФИЯ	**08**		**1 799 645 883,44**	**1 686 188 209,83**	**1 041 361 042,99**
Культура	08	01	1 758 957 883,44	1 645 440 209,83	1 000 559 942,99
Другие вопросы в области культуры, кинематографии	08	04	40 688 000,00	40 748 000,00	40 801 100,00
ЗДРАВООХРАНЕНИЕ	**09**		**12 400 104 865,71**	**10 138 182 206,44**	**7 552 274 216,43**
Стационарная медицинская помощь	09	01	6 194 817 224,14	5 028 719 540,79	2 896 120 580,79
Амбулаторная помощь	09	02	2 412 627 432,16	2 312 087 038,13	1 513 246 411,80
Скорая медицинская помощь	09	04	105 485 410,00	87 202 270,00	86 917 460,00
Санаторно-оздоровительная помощь	09	05	229 065 586,16	306 000 928,00	306 000 928,00
Заготовка, переработка, хранение и обеспечение безопасности донорской крови и ее компонентов	09	06	207 748 723,25	198 580 500,00	198 580 500,00
Другие вопросы в области здравоохранения	09	09	3 250 360 490,00	2 205 591 929,52	2 551 408 335,84
СОЦИАЛЬНАЯ ПОЛИТИКА	**10**		**23 292 969 438,73**	**21 894 190 031,46**	**22 247 191 517,46**
Пенсионное обеспечение	10	01	303 641 400,00	302 141 400,00	303 141 400,00
Социальное обслуживание населения	10	02	3 366 695 615,14	3 026 083 041,00	2 954 083 041,00
Социальное обеспечение населения	10	03	13 188 263 038,50	12 681 596 734,14	13 096 800 068,06
Охрана семьи и детства	10	04	5 817 225 251,30	5 478 980 923,00	5 490 252 309,40
Другие вопросы в области социальной политики	10	06	617 144 133,79	405 387 933,32	402 914 699,00
ФИЗИЧЕСКАЯ КУЛЬТУРА И СПОРТ	**11**		**1 908 095 904,47**	**1 726 347 151,60**	**1 566 678 200,00**
Массовый спорт	11	02	1 145 718 716,63	638 539 251,60	491 657 900,00
Спорт высших достижений	11	03	742 963 967,55	1 069 233 500,00	1 056 445 900,00
Другие вопросы в области физической культуры и спорта	11	05	19 413 220,29	18 574 400,00	18 574 400,00
СРЕДСТВА МАССОВОЙ ИНФОРМАЦИИ	**12**		**233 216 700,00**	**230 348 700,00**	**230 348 700,00**
Телевидение и радиовещание	12	01	81 638 330,00	80 798 330,00	80 798 330,00
Периодическая печать и издательства	12	02	119 750 270,00	117 722 270,00	117 722 270,00
Другие вопросы в области средств массовой информации	12	04	31 828 100,00	31 828 100,00	31 828 100,00
ОБСЛУЖИВАНИЕ ГОСУДАРСТВЕННОГО (МУНИЦИПАЛЬНОГО) ДОЛГА	**13**		**384 935 000,00**	**740 000 000,00**	**850 000 000,00**
Обслуживание государственного (муниципального) внутреннего долга	13	01	384 935 000,00	740 000 000,00	850 000 000,00
МЕЖБЮДЖЕТНЫЕ ТРАНСФЕРТЫ ОБЩЕГО ХАРАКТЕРА БЮДЖЕТАМ БЮДЖЕТНОЙ СИСТЕМЫ РОССИЙСКОЙ ФЕДЕРАЦИИ	**14**		**5 800 431 960,53**	**1 105 893 783,32**	**1 039 225 898,60**

Дотации на выравнивание бюджетной обеспеченности субъектов Российской Федерации и муниципальных образований	14	01	1 899 022 203,00	739 797 783,32	673 129 898,60
Иные дотации	14	02	3 646 680 060,04	116 000 000,00	116 000 000,00
Прочие межбюджетные трансферты общего характера	14	03	254 729 697,49	250 096 000,00	250 096 000,00
УСЛОВНО УТВЕРЖДЕННЫЕ РАСХОДЫ			**0,00**	**3 054 523 771,32**	**4 189 183 237,75**
Условно утвержденные расходы			0,00	3 054 523 771,32	4 189 183 237,75
ВСЕГО			**113 636 942 770,12**	**97 486 511 993,00**	**82 693 394 494,80**

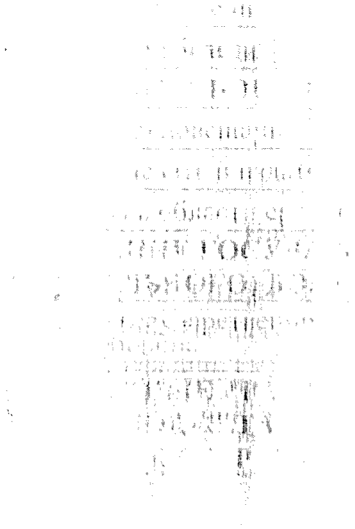

12) приложение 9 изложить в следующей редакции:

"Приложение 9
к Закону Липецкой области
"Об областном бюджете на 2023 год и на
плановый период 2024 и 2025 годов"

Ведомственная структура расходов областного бюджета на 2023 год и на плановый период 2024 и 2025 годов

(руб.)

Наименование	Главный распорядитель	Раздел	Подраздел	Целевая статья	Вид расхода	2023 год	2024 год	2025 год
Липецкий областной Совет депутатов	**001**					**114 985 049,00**	**106 845 300,00**	**105 345 300,00**
ОБЩЕГОСУДАРСТВЕННЫЕ ВОПРОСЫ	001	01				114 985 049,00	106 845 300,00	105 345 300,00
Функционирование законодательных (представительных) органов государственной власти и представительных органов муниципальных образований	001	01	03			101 895 049,00	100 605 300,00	99 105 300,00
Непрограммные расходы областного бюджета	001	01	03	99 0 00 00000		101 895 049,00	100 605 300,00	99 105 300,00
Обеспечение деятельности председателя, депутатов (членов) законодательного органа государственной власти Липецкой области, высшего должностного лица Липецкой области (руководителя высшего исполнительного органа государственной власти Липецкой области) и его заместителей	001	01	03	99 1 00 00000		30 835 762,00	30 835 762,00	28 835 762,00
Обеспечение деятельности председателя законодательного органа государственной власти Липецкой области	001	01	03	99 1 00 00030		4 140 925,00	4 140 925,00	3 740 925,00
Расходы на выплаты персоналу в целях обеспечения выполнения функций	001	01	03	99 1 00 00030	100	3 740 925,00	3 740 925,00	3 740 925,00

государственными (муниципальными) органами, казенными учреждениями, органами управления государственными внебюджетными фондами								
Закупка товаров, работ и услуг для обеспечения государственных (муниципальных) нужд	001	01	03	99 1 00 00030	200	400 000,00	400 000,00	0,00
Обеспечение деятельности депутатов (членов) законодательного органа государственной власти Липецкой области	001	01	03	99 1 00 00040		26 694 837,00	26 694 837,00	25 094 837,00
Расходы на выплаты персоналу в целях обеспечения выполнения функций государственными (муниципальными) органами, казенными учреждениями, органами управления государственными внебюджетными фондами	001	01	03	99 1 00 00040	100	25 094 837,00	25 094 837,00	25 094 837,00
Закупка товаров, работ и услуг для обеспечения государственных (муниципальных) нужд	001	01	03	99 1 00 00040	200	1 600 000,00	1 600 000,00	0,00
Иные непрограммные мероприятия	001	01	03	99 9 00 00000		71 059 287,00	69 769 538,00	70 269 538,00
Расходы на выплаты по оплате труда работников органов государственной власти Липецкой области, государственных органов Липецкой области	001	01	03	99 9 00 00110		61 969 292,00	61 969 292,00	61 969 292,00
Расходы на выплаты персоналу в целях обеспечения выполнения функций государственными (муниципальными) органами, казенными учреждениями, органами управления государственными внебюджетными фондами	001	01	03	99 9 00 00110	100	61 969 292,00	61 969 292,00	61 969 292,00
Расходы на обеспечение функций органов государственной власти Липецкой области, государственных органов Липецкой области (за исключением расходов на выплаты по оплате труда работников указанных органов)	001	01	03	99 9 00 00120		8 300 246,00	7 800 246,00	8 300 246,00
Расходы на выплаты персоналу в целях обеспечения выполнения функций государственными (муниципальными) органами, казенными учреждениями, органами управления государственными внебюджетными фондами	001	01	03	99 9 00 00120	100	500 000,00	500 000,00	500 000,00
Закупка товаров, работ и услуг для обеспечения государственных (муниципальных) нужд	001	01	03	99 9 00 00120	200	7 800 246,00	7 300 246,00	7 800 246,00

Прочие выплаты по обязательствам области	001	01	03	99 9 00 03050		334 049,00	0,00	0,00
Социальное обеспечение и иные выплаты населению	001	01	03	99 9 00 03050	300	334 049,00	0,00	0,00
Обеспечение деятельности сенаторов Российской Федерации и их помощников в субъектах Российской Федерации	001	01	03	99 9 00 51420		455 700,00	0,00	0,00
Расходы на выплаты персоналу в целях обеспечения выполнения функций государственными (муниципальными) органами, казенными учреждениями, органами управления государственными внебюджетными фондами	001	01	03	99 9 00 51420	100	455 700,00	0,00	0,00
Другие общегосударственные вопросы	001	01	13			13 090 000,00	6 240 000,00	6 240 000,00
Непрограммные расходы областного бюджета	001	01	13	99 0 00 00000		13 090 000,00	6 240 000,00	6 240 000,00
Иные непрограммные мероприятия	001	01	13	99 9 00 00000		13 090 000,00	6 240 000,00	6 240 000,00
Прочие выплаты по обязательствам области	001	01	13	99 9 00 03050		6 240 000,00	6 240 000,00	6 240 000,00
Расходы на выплаты персоналу в целях обеспечения выполнения функций государственными (муниципальными) органами, казенными учреждениями, органами управления государственными внебюджетными фондами	001	01	13	99 9 00 03050	100	20 000,00	20 000,00	20 000,00
Закупка товаров, работ и услуг для обеспечения государственных (муниципальных) нужд	001	01	13	99 9 00 03050	200	6 220 000,00	6 220 000,00	6 220 000,00
Реализация мероприятий, связанных с достижением показателей деятельности органов исполнительной власти Липецкой области (поощрение региональных управленческих команд)	001	01	13	99 9 00 55492		6 850 000,00	0,00	0,00
Расходы на выплаты персоналу в целях обеспечения выполнения функций государственными (муниципальными) органами, казенными учреждениями, органами управления государственными внебюджетными фондами	001	01	13	99 9 00 55492	100	6 850 000,00	0,00	0,00
Уполномоченный по правам человека в Липецкой области	**002**					**13 266 000,00**	**13 266 000,00**	**13 266 000,00**
ОБЩЕГОСУДАРСТВЕННЫЕ ВОПРОСЫ	002	01				13 266 000,00	13 266 000,00	13 266 000,00
Другие общегосударственные вопросы	002	01	13			13 266 000,00	13 266 000,00	13 266 000,00

Непрограммные расходы областного бюджета	002	01	13	99 0 00 00000		13 266 000,00	13 266 000,00	13 266 000,00
Иные непрограммные мероприятия	002	01	13	99 9 00 00000		13 266 000,00	13 266 000,00	13 266 000,00
Расходы на выплаты по оплате труда работников органов государственной власти Липецкой области, государственных органов Липецкой области	002	01	13	99 9 00 00110		11 063 465,00	11 063 465,00	11 063 465,00
Расходы на выплаты персоналу в целях обеспечения выполнения функций государственными (муниципальными) органами, казенными учреждениями, органами управления государственными внебюджетными фондами	002	01	13	99 9 00 00110	100	11 063 465,00	11 063 465,00	11 063 465,00
Расходы на обеспечение функций органов государственной власти Липецкой области, государственных органов Липецкой области (за исключением расходов на выплаты по оплате труда работников указанных органов)	002	01	13	99 9 00 00120		2 202 535,00	2 202 535,00	2 202 535,00
Расходы на выплаты персоналу в целях обеспечения выполнения функций государственными (муниципальными) органами, казенными учреждениями, органами управления государственными внебюджетными фондами	002	01	13	99 9 00 00120	100	224 986,00	224 986,00	224 986,00
Закупка товаров, работ и услуг для обеспечения государственных (муниципальных) нужд	002	01	13	99 9 00 00120	200	1 963 549,00	1 963 549,00	1 963 549,00
Иные бюджетные ассигнования	002	01	13	99 9 00 00120	800	14 000,00	14 000,00	14 000,00
Управление делами Правительства Липецкой области	**003**					**1 353 025 916,86**	**797 268 858,04**	**848 632 581,00**
ОБЩЕГОСУДАРСТВЕННЫЕ ВОПРОСЫ	003	01				1 170 339 572,86	792 878 858,04	845 342 581,00
Функционирование высшего должностного лица субъекта Российской Федерации и муниципального образования	003	01	02			6 160 953,00	6 160 953,00	6 160 953,00
Непрограммные расходы областного бюджета	003	01	02	99 0 00 00000		6 160 953,00	6 160 953,00	6 160 953,00
Обеспечение деятельности председателя, депутатов (членов) законодательного органа государственной власти Липецкой области, высшего должностного лица Липецкой области (руководителя высшего исполнительного органа государственной власти Липецкой области) и его	003	01	02	99 1 00 00000		6 160 953,00	6 160 953,00	6 160 953,00

заместителей								
Обеспечение деятельности высшего должностного лица Липецкой области (руководителя высшего исполнительного органа государственной власти Липецкой области)	003	01	02	99 1 00 00050		6 160 953,00	6 160 953,00	6 160 953,00
Расходы на выплаты персоналу в целях обеспечения выполнения функций государственными (муниципальными) органами, казенными учреждениями, органами управления государственными внебюджетными фондами	003	01	02	99 1 00 00050	100	6 160 953,00	6 160 953,00	6 160 953,00
Функционирование законодательных (представительных) органов государственной власти и представительных органов муниципальных образований	003	01	03			6 684 802,49	0,00	0,00
Непрограммные расходы областного бюджета	003	01	03	99 0 00 00000		6 684 802,49	0,00	0,00
Иные непрограммные мероприятия	003	01	03	99 9 00 00000		6 684 802,49	0,00	0,00
Обеспечение деятельности депутатов Государственной Думы и их помощников в избирательных округах	003	01	03	99 9 00 51410		5 520 828,85	0,00	0,00
Расходы на выплаты персоналу в целях обеспечения выполнения функций государственными (муниципальными) органами, казенными учреждениями, органами управления государственными внебюджетными фондами	003	01	03	99 9 00 51410	100	4 805 873,29	0,00	0,00
Закупка товаров, работ и услуг для обеспечения государственных (муниципальных) нужд	003	01	03	99 9 00 51410	200	714 955,56	0,00	0,00
Обеспечение деятельности сенаторов Российской Федерации и их помощников в субъектах Российской Федерации	003	01	03	99 9 00 51420		1 163 973,64	0,00	0,00
Расходы на выплаты персоналу в целях обеспечения выполнения функций государственными (муниципальными) органами, казенными учреждениями, органами управления государственными внебюджетными фондами	003	01	03	99 9 00 51420	100	911 400,00	0,00	0,00
Закупка товаров, работ и услуг для обеспечения государственных (муниципальных) нужд	003	01	03	99 9 00 51420	200	252 573,64	0,00	0,00
Функционирование Правительства Российской	003	01	04			292 165 893,55	282 712 628,00	282 712 628,00

Федерации, высших исполнительных органов государственной власти субъектов Российской Федерации, местных администраций								
Непрограммные расходы областного бюджета	003	01	04	99 0 00 00000		292 165 893,55	282 712 628,00	282 712 628,00
Обеспечение деятельности председателя, депутатов (членов) законодательного органа государственной власти Липецкой области, высшего должностного лица Липецкой области (руководителя высшего исполнительного органа государственной власти Липецкой области) и его заместителей	003	01	04	99 1 00 00000		37 803 882,00	37 803 882,00	37 803 882,00
Обеспечение деятельности заместителей руководителя высшего исполнительного органа государственной власти Липецкой области	003	01	04	99 1 00 00060		37 803 882,00	37 803 882,00	37 803 882,00
Расходы на выплаты персоналу в целях обеспечения выполнения функций государственными (муниципальными) органами, казенными учреждениями, органами управления государственными внебюджетными фондами	003	01	04	99 1 00 00060	100	37 803 882,00	37 803 882,00	37 803 882,00
Иные непрограммные мероприятия	003	01	04	99 9 00 00000		254 362 011,55	244 908 746,00	244 908 746,00
Расходы на выплаты по оплате труда работников органов государственной власти Липецкой области, государственных органов Липецкой области	003	01	04	99 9 00 00110		208 498 233,80	209 038 746,00	209 038 746,00
Расходы на выплаты персоналу в целях обеспечения выполнения функций государственными (муниципальными) органами, казенными учреждениями, органами управления государственными внебюджетными фондами	003	01	04	99 9 00 00110	100	208 498 233,80	209 038 746,00	209 038 746,00
Расходы на обеспечение функций органов государственной власти Липецкой области, государственных органов Липецкой области (за исключением расходов на выплаты по оплате труда работников указанных органов)	003	01	04	99 9 00 00120		45 863 777,75	35 870 000,00	35 870 000,00
Расходы на выплаты персоналу в целях обеспечения выполнения функций государственными (муниципальными) органами,	003	01	04	99 9 00 00120	100	5 000 000,00	4 400 000,00	4 400 000,00

казенными учреждениями, органами управления государственными внебюджетными фондами								
Закупка товаров, работ и услуг для обеспечения государственных (муниципальных) нужд	003	01	04	99 9 00 00120	200	40 823 777,75	31 435 000,00	31 435 000,00
Иные бюджетные ассигнования	003	01	04	99 9 00 00120	800	40 000,00	35 000,00	35 000,00
Другие общегосударственные вопросы	003	01	13			865 327 923,82	504 005 277,04	556 469 000,00
Государственная программа Липецкой области "Эффективное государственное управление и развитие муниципальной службы в Липецкой области"	003	01	13	18 0 00 00000		215 444 927,10	95 771 037,04	148 234 760,00
Подпрограмма "Совершенствование государственной гражданской и муниципальной службы Липецкой области"	003	01	13	18 2 00 00000		17 500 000,00	13 000 000,00	13 000 000,00
Основное мероприятие "Профессиональное развитие государственных гражданских служащих"	003	01	13	18 2 01 00000		15 153 000,00	10 653 000,00	10 653 000,00
Гранты в форме субсидий на возмещение затрат, связанных с обучением государственных гражданских служащих Липецкой области на основании государственного образовательного сертификата на дополнительное профессиональное образование	003	01	13	18 2 01 19200		0,00	2 000 000,00	2 000 000,00
Предоставление субсидий бюджетным, автономным учреждениям и иным некоммерческим организациям	003	01	13	18 2 01 19200	600	0,00	2 000 000,00	2 000 000,00
Реализация направления расходов основного мероприятия "Профессиональное развитие государственных гражданских служащих"	003	01	13	18 2 01 99999		15 153 000,00	8 653 000,00	8 653 000,00
Закупка товаров, работ и услуг для обеспечения государственных (муниципальных) нужд	003	01	13	18 2 01 99999	200	15 153 000,00	8 653 000,00	8 653 000,00
Основное мероприятие "Развитие государственной гражданской службы области"	003	01	13	18 2 02 00000		447 000,00	447 000,00	447 000,00
Реализация направления расходов основного мероприятия "Развитие государственной гражданской службы области"	003	01	13	18 2 02 99999		447 000,00	447 000,00	447 000,00
Закупка товаров, работ и услуг для обеспечения государственных (муниципальных) нужд	003	01	13	18 2 02 99999	200	447 000,00	447 000,00	447 000,00

Основное мероприятие "Развитие системы работы с кадровыми резервами Липецкой области"	003	01	13	18 2 03 00000		1 900 000,00	1 900 000,00	1 900 000,00
Реализация направления расходов основного мероприятия "Развитие системы работы с кадровыми резервами Липецкой области"	003	01	13	18 2 03 99999		1 900 000,00	1 900 000,00	1 900 000,00
Закупка товаров, работ и услуг для обеспечения государственных (муниципальных) нужд	003	01	13	18 2 03 99999	200	1 900 000,00	1 900 000,00	1 900 000,00
Подпрограмма "Формирование электронного правительства в Липецкой области"	003	01	13	18 3 00 00000		197 944 927,10	82 771 037,04	135 234 760,00
Основное мероприятие "Организация и сопровождение защищенных каналов передачи данных между Правительством Липецкой области, исполнительными органами государственной власти Липецкой области и администрациями муниципальных районов и городских округов Липецкой области"	003	01	13	18 3 05 00000		197 944 927,10	82 771 037,04	135 234 760,00
Реализация направления расходов основного мероприятия "Организация и сопровождение защищенных каналов передачи данных между Правительством Липецкой области, исполнительными органами государственной власти Липецкой области и администрациями муниципальных районов и городских округов Липецкой области"	003	01	13	18 3 05 99999		197 944 927,10	82 771 037,04	135 234 760,00
Закупка товаров, работ и услуг для обеспечения государственных (муниципальных) нужд	003	01	13	18 3 05 99999	200	197 944 927,10	82 771 037,04	135 234 760,00
Государственная программа Липецкой области "Управление государственными финансами и государственным долгом Липецкой области"	003	01	13	19 0 00 00000		381 308,00	0,00	0,00
Подпрограмма "Долгосрочное бюджетное планирование, совершенствование организации бюджетного процесса"	003	01	13	19 1 00 00000		381 308,00	0,00	0,00
Основное мероприятие "Повышение качества финансового менеджмента главных распорядителей бюджетных средств"	003	01	13	19 1 03 00000		381 308,00	0,00	0,00
Стимулирование главных распорядителей средств областного бюджета по результатам оценки	003	01	13	19 1 03 28000		381 308,00	0,00	0,00

качества финансового менеджмента								
Расходы на выплаты персоналу в целях обеспечения выполнения функций государственными (муниципальными) органами, казенными учреждениями, органами управления государственными внебюджетными фондами	003	01	13	19 1 03 28000	100	381 308,00	0,00	0,00
Непрограммные расходы областного бюджета	003	01	13	99 0 00 00000		649 501 688,72	408 234 240,00	408 234 240,00
Иные непрограммные мероприятия	003	01	13	99 9 00 00000		649 501 688,72	408 234 240,00	408 234 240,00
Прочие выплаты по обязательствам области	003	01	13	99 9 00 03050		25 429 984,00	17 154 680,00	17 154 680,00
Закупка товаров, работ и услуг для обеспечения государственных (муниципальных) нужд	003	01	13	99 9 00 03050	200	16 041 000,00	16 041 000,00	16 041 000,00
Социальное обеспечение и иные выплаты населению	003	01	13	99 9 00 03050	300	954 594,00	0,00	0,00
Иные бюджетные ассигнования	003	01	13	99 9 00 03050	800	8 434 390,00	1 113 680,00	1 113 680,00
Предоставление государственным бюджетным и автономным учреждениям субсидий	003	01	13	99 9 00 09000		551 835 036,38	374 490 300,00	374 490 300,00
Предоставление субсидий бюджетным, автономным учреждениям и иным некоммерческим организациям	003	01	13	99 9 00 09000	600	551 835 036,38	374 490 300,00	374 490 300,00
Реализация иных непрограммных мероприятий	003	01	13	99 9 00 20230		40 000 000,00	0,00	0,00
Закупка товаров, работ и услуг для обеспечения государственных (муниципальных) нужд	003	01	13	99 9 00 20230	200	40 000 000,00	0,00	0,00
Иные непрограммные мероприятия	003	01	13	99 9 00 40090		15 000 000,00	0,00	0,00
Капитальные вложения в объекты государственной (муниципальной) собственности	003	01	13	99 9 00 40090	400	15 000 000,00	0,00	0,00
Предоставление денежных выплат и мер поощрительного характера лицам, имеющим заслуги перед Липецкой областью и Российской Федерацией	003	01	13	99 9 00 76060		1 000 000,00	1 000 000,00	1 000 000,00
Социальное обеспечение и иные выплаты населению	003	01	13	99 9 00 76060	300	1 000 000,00	1 000 000,00	1 000 000,00
Субвенция на реализацию Закона Липецкой области от 31 декабря 2009 года № 349-ОЗ "О наделении органов местного самоуправления отдельными государственными полномочиями по сбору информации от поселений, входящих в	003	01	13	99 9 00 85270		16 236 668,34	15 589 260,00	15 589 260,00

муниципальный район, необходимой для ведения Регистра муниципальных нормативных правовых актов Липецкой области"								
Межбюджетные трансферты	003	01	13	99 9 00 85270	500	16 236 668,34	15 589 260,00	15 589 260,00
НАЦИОНАЛЬНАЯ ОБОРОНА	003	02				182 596 344,00	4 300 000,00	3 200 000,00
Мобилизационная подготовка экономики	003	02	04			182 596 344,00	4 300 000,00	3 200 000,00
Непрограммные расходы областного бюджета	003	02	04	99 0 00 00000		182 596 344,00	4 300 000,00	3 200 000,00
Иные непрограммные мероприятия	003	02	04	99 9 00 00000		182 596 344,00	4 300 000,00	3 200 000,00
Мероприятия по обеспечению мобилизационной готовности экономики	003	02	04	99 9 00 23050		182 596 344,00	4 300 000,00	3 200 000,00
Закупка товаров, работ и услуг для обеспечения государственных (муниципальных) нужд	003	02	04	99 9 00 23050	200	182 596 344,00	4 300 000,00	3 200 000,00
НАЦИОНАЛЬНАЯ БЕЗОПАСНОСТЬ И ПРАВООХРАНИТЕЛЬНАЯ ДЕЯТЕЛЬНОСТЬ	003	03				90 000,00	90 000,00	90 000,00
Другие вопросы в области национальной безопасности и правоохранительной деятельности	003	03	14			90 000,00	90 000,00	90 000,00
Государственная программа Липецкой области "Обеспечение общественной безопасности, профилактика терроризма и экстремизма в Липецкой области"	003	03	14	09 0 00 00000		90 000,00	90 000,00	90 000,00
Подпрограмма "О противодействии коррупции в Липецкой области"	003	03	14	09 3 00 00000		90 000,00	90 000,00	90 000,00
Основное мероприятие "Предупреждение коррупционных проявлений"	003	03	14	09 3 01 00000		90 000,00	90 000,00	90 000,00
Реализация направления расходов основного мероприятия "Предупреждение коррупционных проявлений"	003	03	14	09 3 01 99999		90 000,00	90 000,00	90 000,00
Закупка товаров, работ и услуг для обеспечения государственных (муниципальных) нужд	003	03	14	09 3 01 99999	200	90 000,00	90 000,00	90 000,00
Управление образования и науки Липецкой области	**004**					**20 934 663 316,16**	**21 384 776 726,77**	**19 684 373 725,00**
ОБЩЕГОСУДАРСТВЕННЫЕ ВОПРОСЫ	004	01				26 264 830,96	24 518 700,00	24 518 700,00
Другие общегосударственные вопросы	004	01	13			26 264 830,96	24 518 700,00	24 518 700,00
Государственная программа Липецкой области "Социальная поддержка граждан, реализация семейно-демографической политики Липецкой	004	01	13	01 0 00 00000		25 846 138,96	24 518 700,00	24 518 700,00

области"								
Подпрограмма "Улучшение демографической ситуации и положения семей с детьми"	004	01	13	01 4 00 00000		25 846 138,96	24 518 700,00	24 518 700,00
Основное мероприятие "Осуществление мер по профилактике безнадзорности, семейного неблагополучия"	004	01	13	01 4 04 00000		25 846 138,96	24 518 700,00	24 518 700,00
Субвенция на реализацию Закона Липецкой области от 30 декабря 2004 года № 167-ОЗ "О комиссиях по делам несовершеннолетних и защите их прав в Липецкой области и наделении органов местного самоуправления государственными полномочиями по образованию и организации деятельности комиссий по делам несовершеннолетних и защите их прав"	004	01	13	01 4 04 85080		25 846 138,96	24 518 700,00	24 518 700,00
Межбюджетные трансферты	004	01	13	01 4 04 85080	500	25 846 138,96	24 518 700,00	24 518 700,00
Государственная программа Липецкой области "Управление государственными финансами и государственным долгом Липецкой области"	004	01	13	19 0 00 00000		418 692,00	0,00	0,00
Подпрограмма "Долгосрочное бюджетное планирование, совершенствование организации бюджетного процесса"	004	01	13	19 1 00 00000		418 692,00	0,00	0,00
Основное мероприятие "Повышение качества финансового менеджмента главных распорядителей бюджетных средств"	004	01	13	19 1 03 00000		418 692,00	0,00	0,00
Стимулирование главных распорядителей средств областного бюджета по результатам оценки качества финансового менеджмента	004	01	13	19 1 03 28000		418 692,00	0,00	0,00
Расходы на выплаты персоналу в целях обеспечения выполнения функций государственными (муниципальными) органами, казенными учреждениями, органами управления государственными внебюджетными фондами	004	01	13	19 1 03 28000	100	418 692,00	0,00	0,00
НАЦИОНАЛЬНАЯ БЕЗОПАСНОСТЬ И ПРАВООХРАНИТЕЛЬНАЯ ДЕЯТЕЛЬНОСТЬ	004	03				23 681 180,00	0,00	0,00
Миграционная политика	004	03	11			23 681 180,00	0,00	0,00
Непрограммные расходы областного бюджета	004	03	11	99 0 00 00000		23 681 180,00	0,00	0,00

Расходы на финансовое обеспечение мероприятий, связанных с предотвращением влияния ухудшения геополитической и экономической ситуации на развитие отраслей экономики, и иные цели, связанные с предотвращением влияния ухудшения геополитической и экономической ситуации	004	03	11	99 6 00 00000		23 681 180,00	0,00	0,00
Предоставление государственным бюджетным и автономным учреждениям субсидий	004	03	11	99 6 00 09000		23 681 180,00	0,00	0,00
Предоставление субсидий бюджетным, автономным учреждениям и иным некоммерческим организациям	004	03	11	99 6 00 09000	600	23 681 180,00	0,00	0,00
ОБРАЗОВАНИЕ	004	07				18 990 026 291,21	19 492 171 655,77	17 813 324 854,00
Дошкольное образование	004	07	01			4 457 883 480,58	4 460 850 950,00	4 460 850 950,00
Государственная программа Липецкой области "Социальная поддержка граждан, реализация семейно-демографической политики Липецкой области"	004	07	01	01 0 00 00000		8 000 000,00	8 000 000,00	8 000 000,00
Подпрограмма "Доступная среда"	004	07	01	01 6 00 00000		8 000 000,00	8 000 000,00	8 000 000,00
Основное мероприятие "Предоставление субсидий местным бюджетам на реализацию муниципальных программ, содержащих мероприятия по созданию условий для инклюзивного образования детей-инвалидов в дошкольных образовательных организациях"	004	07	01	01 6 05 00000		8 000 000,00	8 000 000,00	8 000 000,00
Предоставление субсидий местным бюджетам на реализацию муниципальных программ, содержащих мероприятия по созданию условий для инклюзивного образования детей-инвалидов в дошкольных образовательных организациях без условий софинансирования с федеральным бюджетом	004	07	01	01 6 05 86310		8 000 000,00	8 000 000,00	8 000 000,00
Межбюджетные трансферты	004	07	01	01 6 05 86310	500	8 000 000,00	8 000 000,00	8 000 000,00
Государственная программа Липецкой области "Развитие образования Липецкой области"	004	07	01	05 0 00 00000		4 449 883 480,58	4 452 850 950,00	4 452 850 950,00
Подпрограмма "Ресурсное обеспечение развития образования Липецкой области"	004	07	01	05 1 00 00000		4 449 883 480,58	4 452 850 950,00	4 452 850 950,00

Основное мероприятие "Развитие дошкольного образования Липецкой области"	004	07	01	05 1 13 00000		4 449 883 480,58	4 452 850 950,00	4 452 850 950,00
Предоставление грантов в форме субсидий на реализацию модели "Ресурсная группа" для детей с расстройством аутистического спектра в части оплаты труда с начислениями работников муниципальных дошкольных образовательных организаций, применяющих метод прикладного анализа поведения в работе с обучающимися с расстройством аутистического спектра	004	07	01	05 1 13 16000		6 241 570,00	6 241 570,00	6 241 570,00
Предоставление субсидий бюджетным, автономным учреждениям и иным некоммерческим организациям	004	07	01	05 1 13 16000	600	6 241 570,00	6 241 570,00	6 241 570,00
Субсидии индивидуальным предпринимателям на возмещение затрат по обеспечению получения дошкольного образования	004	07	01	05 1 13 60830		23 074 000,00	23 074 000,00	23 074 000,00
Иные бюджетные ассигнования	004	07	01	05 1 13 60830	800	23 074 000,00	23 074 000,00	23 074 000,00
Субсидия на возмещение затрат частным дошкольным образовательным организациям	004	07	01	05 1 13 65070		46 469 000,00	46 469 000,00	46 469 000,00
Предоставление субсидий бюджетным, автономным учреждениям и иным некоммерческим организациям	004	07	01	05 1 13 65070	600	46 469 000,00	46 469 000,00	46 469 000,00
Субвенция на реализацию Закона Липецкой области от 11 декабря 2013 года № 217-ОЗ "О нормативах финансирования муниципальных дошкольных образовательных организаций"	004	07	01	05 1 13 85350		4 374 098 910,58	4 377 066 380,00	4 377 066 380,00
Межбюджетные трансферты	004	07	01	05 1 13 85350	500	4 374 098 910,58	4 377 066 380,00	4 377 066 380,00
Общее образование	004	07	02			10 787 286 221,75	12 218 023 353,26	10 604 361 270,12
Государственная программа Липецкой области "Социальная поддержка граждан, реализация семейно-демографической политики Липецкой области"	004	07	02	01 0 00 00000		18 900 675,68	16 369 468,92	16 549 176,39
Подпрограмма "Доступная среда"	004	07	02	01 6 00 00000		9 900 000,00	9 900 000,00	9 900 000,00
Основное мероприятие "Предоставление субсидий бюджетам муниципальных образований на реализацию муниципальных программ, содержащих мероприятия по созданию в	004	07	02	01 6 04 00000		9 900 000,00	9 900 000,00	9 900 000,00

общеобразовательных организациях условий для инклюзивного образования детей-инвалидов, в том числе создание универсальной безбарьерной среды для беспрепятственного доступа и оснащение общеобразовательных организаций специальным, в том числе учебным, реабилитационным, компьютерным оборудованием и автотранспортом"								
Предоставление субсидии бюджетам муниципальных образований на реализацию муниципальных программ, содержащих мероприятия по созданию в общеобразовательных организациях условий для инклюзивного образования детей-инвалидов, в том числе создание универсальной безбарьерной среды для беспрепятственного доступа и оснащение общеобразовательных организаций специальным, в том числе учебным, реабилитационным, компьютерным, оборудованием и автотранспортом (без условий софинансирования с федеральным бюджетом)	004	07	02	01 6 04 86130		9 900 000,00	9 900 000,00	9 900 000,00
Межбюджетные трансферты	004	07	02	01 6 04 86130	500	9 900 000,00	9 900 000,00	9 900 000,00
Подпрограмма "Формирование системы комплексной реабилитации и абилитации инвалидов, в том числе детей-инвалидов в Липецкой области"	004	07	02	01 8 00 00000		9 000 675,68	6 469 468,92	6 649 176,39
Основное мероприятие "Мероприятия по формированию условий для развития системы комплексной реабилитации и абилитации инвалидов, в том числе детей-инвалидов, а также ранней помощи сопровождаемого проживания инвалидов в Липецкой области"	004	07	02	01 8 04 00000		9 000 675,68	6 469 468,92	6 649 176,39
Реализация мероприятий в сфере реабилитации и абилитации инвалидов (мероприятия по формированию условий для повышения уровня профессионального развития инвалидов (детей))	004	07	02	01 8 04 R5142		9 000 675,68	6 469 468,92	6 649 176,39
Предоставление субсидий бюджетным, автономным учреждениям и иным	004	07	02	01 8 04 R5142	600	9 000 675,68	6 469 468,92	6 649 176,39

некоммерческим организациям								
Государственная программа Липецкой области "Развитие образования Липецкой области"	004	07	02	05 0 00 00000		10 593 066 050,42	12 120 375 543,65	10 516 959 016,20
Подпрограмма "Ресурсное обеспечение развития образования Липецкой области"	004	07	02	05 1 00 00000		10 217 700 787,26	10 405 091 890,48	10 322 814 058,20
Основное мероприятие "Предоставление субсидий местным бюджетам на реализацию муниципальных программ, направленных на приобретение автотранспорта для подвоза детей в общеобразовательные организации"	004	07	02	05 1 06 00000		24 382 720,26	26 845 200,00	33 050 000,00
Предоставление субсидий местным бюджетам на реализацию муниципальных программ, направленных на приобретение автотранспорта для подвоза детей в общеобразовательные организации	004	07	02	05 1 06 86560		24 382 720,26	26 845 200,00	33 050 000,00
Межбюджетные трансферты	004	07	02	05 1 06 86560	500	24 382 720,26	26 845 200,00	33 050 000,00
Основное мероприятие "Развитие общего образования Липецкой области"	004	07	02	05 1 14 00000		9 605 565 615,58	9 507 019 971,47	9 532 548 497,08
Предоставление государственным бюджетным и автономным учреждениям субсидий	004	07	02	05 1 14 09000		973 430 955,16	876 805 861,47	902 334 387,08
Предоставление субсидий бюджетным, автономным учреждениям и иным некоммерческим организациям	004	07	02	05 1 14 09000	600	973 430 955,16	876 805 861,47	902 334 387,08
Предоставление грантов в форме субсидий государственным и муниципальным бюджетным и автономным общеобразовательным организациям на увеличение стимулирующей части фонда оплаты труда работников государственных и муниципальных общеобразовательных организаций за достижение наилучших показателей качества образования	004	07	02	05 1 14 11000		95 000 000,00	95 000 000,00	95 000 000,00
Предоставление субсидий бюджетным, автономным учреждениям и иным некоммерческим организациям	004	07	02	05 1 14 11000	600	95 000 000,00	95 000 000,00	95 000 000,00
Предоставление грантов в форме субсидий на реализацию модели "Ресурсный класс" для детей с расстройством аутистического спектра в части	004	07	02	05 1 14 13000		69 175 260,00	69 175 260,00	69 175 260,00

оплаты труда с начислениями работников муниципальных общеобразовательных организаций, применяющих метод прикладного анализа поведения в работе с обучающимися с расстройством аутистического спектра								
Предоставление субсидий бюджетным, автономным учреждениям и иным некоммерческим организациям	004	07	02	05 1 14 13000	600	69 175 260,00	69 175 260,00	69 175 260,00
Бюджетные инвестиции в областные образовательные учреждения	004	07	02	05 1 14 40520		10 270 000,00	0,00	0,00
Капитальные вложения в объекты государственной (муниципальной) собственности	004	07	02	05 1 14 40520	400	10 270 000,00	0,00	0,00
Субсидия на возмещение затрат частным общеобразовательным организациям	004	07	02	05 1 14 65060		61 504 000,00	61 504 000,00	61 504 000,00
Предоставление субсидий бюджетным, автономным учреждениям и иным некоммерческим организациям	004	07	02	05 1 14 65060	600	61 504 000,00	61 504 000,00	61 504 000,00
Субвенция на реализацию Закона Липецкой области от 19 августа 2008 года № 180-ОЗ "О нормативах финансирования муниципальных общеобразовательных организаций"	004	07	02	05 1 14 85090		8 355 709 400,42	8 363 998 350,00	8 363 998 350,00
Межбюджетные трансферты	004	07	02	05 1 14 85090	500	8 355 709 400,42	8 363 998 350,00	8 363 998 350,00
Субвенция на реализацию Закона Липецкой области от 18 сентября 2015 года № 440-ОЗ "О наделении органов местного самоуправления государственными полномочиями по организации предоставления образования лицам, осужденным к лишению свободы"	004	07	02	05 1 14 85160		40 333 000,00	40 333 000,00	40 333 000,00
Межбюджетные трансферты	004	07	02	05 1 14 85160	500	40 333 000,00	40 333 000,00	40 333 000,00
Субвенция на реализацию Закона Липецкой области от 27 декабря 2007 года № 119-ОЗ "О наделении органов местного самоуправления отдельными государственными полномочиями в сфере образования" в части компенсации затрат родителей (законных представителей) детей-инвалидов на организацию обучения по основным общеобразовательным программам на дому	004	07	02	05 1 14 85420		143 000,00	203 500,00	203 500,00

Межбюджетные трансферты	004	07	02	05 1 14 85420	500	143 000,00	203 500,00	203 500,00
Основное мероприятие "Обеспечение выплат ежемесячного денежного вознаграждения за классное руководство педагогическим работникам государственных образовательных организаций и муниципальных образовательных организаций, реализующих образовательные программы начального общего образования, образовательные программы основного общего образования, образовательные программы среднего общего образования"	004	07	02	05 1 32 00000		473 407 200,00	475 750 800,00	475 750 800,00
Ежемесячное денежное вознаграждение за классное руководство педагогическим работникам государственных образовательных организаций и муниципальных образовательных организаций, реализующих образовательные программы начального общего образования, образовательные программы основного общего образования, образовательные программы среднего общего образования	004	07	02	05 1 32 53030		473 407 200,00	475 750 800,00	475 750 800,00
Межбюджетные трансферты	004	07	02	05 1 32 53030	500	458 955 000,00	461 142 360,00	461 142 360,00
Предоставление субсидий бюджетным, автономным учреждениям и иным некоммерческим организациям	004	07	02	05 1 32 53030	600	14 452 200,00	14 608 440,00	14 608 440,00
Основное мероприятие "Предоставление субсидий местным бюджетам на реализацию муниципальных программ, направленных на оснащение средствами обучения и воспитания, соответствующими современным условиям обучения, новых мест, созданных в общеобразовательных организациях"	004	07	02	05 1 35 00000		30 000 000,00	0,00	0,00
Предоставление субсидий местным бюджетам на реализацию муниципальных программ, направленных на оснащение средствами обучения и воспитания, соответствующими современным условиям обучения, новых мест, созданных в общеобразовательных организациях	004	07	02	05 1 35 86890		30 000 000,00	0,00	0,00

Межбюджетные трансферты	004	07	02	05 1 35 86890	500	30 000 000,00	0,00	0,00
Основное мероприятие "Региональный проект "Модернизация школьных систем образования"	004	07	02	05 1 36 00000		0,00	273 611 111,12	273 611 111,12
Реализация мероприятий по модернизации школьных систем образования	004	07	02	05 1 36 R7500		0,00	273 611 111,12	273 611 111,12
Межбюджетные трансферты	004	07	02	05 1 36 R7500	500	0,00	273 611 111,12	273 611 111,12
Основное мероприятие "Создание условий для обучения лиц, проявивших выдающиеся способности, а также лиц, добившихся успехов в учебной деятельности, научной (научно-исследовательской) деятельности, творческой деятельности и физкультурно-спортивной деятельности, в профильных классах в структурных подразделениях образовательных организаций высшего образования"	004	07	02	05 1 38 00000		2 617 883,00	7 853 650,00	7 853 650,00
Реализация направления расходов основного мероприятия "Создание условий для обучения лиц, проявивших выдающиеся способности, а также лиц, добившихся успехов в учебной деятельности, научной (научно-исследовательской) деятельности, творческой деятельности и физкультурно-спортивной деятельности, в профильных классах в структурных подразделениях образовательных организаций высшего образования"	004	07	02	05 1 38 99999		2 617 883,00	7 853 650,00	7 853 650,00
Закупка товаров, работ и услуг для обеспечения государственных (муниципальных) нужд	004	07	02	05 1 38 99999	200	2 617 883,00	7 853 650,00	7 853 650,00
Региональный проект "Современная школа"	004	07	02	05 1 E1 00000		76 510 736,84	108 117 368,42	0,00
Оснащение (обновление материально-технической базы) оборудованием, средствами обучения и воспитания общеобразовательных организаций, в том числе осуществляющих образовательную деятельность по адаптированным основным общеобразовательным программам	004	07	02	05 1 E1 51720		70 510 736,84	104 117 368,42	0,00
Закупка товаров, работ и услуг для обеспечения государственных (муниципальных) нужд	004	07	02	05 1 E1 51720	200	63 064 421,05	104 117 368,42	0,00
Предоставление субсидий бюджетным,	004	07	02	05 1 E1 51720	600	7 446 315,79	0,00	0,00

автономным учреждениям и иным некоммерческим организациям								
Единовременные компенсационные выплаты учителям, прибывшим (переехавшим) на работу в сельские населенные пункты, либо рабочие поселки, либо поселки городского типа, либо города с населением до 50 тысяч человек	004	07	02	05 1 E1 52560		6 000 000,00	4 000 000,00	0,00
Социальное обеспечение и иные выплаты населению	004	07	02	05 1 E1 52560	300	6 000 000,00	4 000 000,00	0,00
Региональный проект "Успех каждого ребенка"	004	07	02	05 1 E2 00000		5 216 631,58	5 893 789,47	0,00
Обновление материально-технической базы для организации учебно-исследовательской, научно-практической, творческой деятельности, занятий физической культурой и спортом в образовательных организациях	004	07	02	05 1 E2 50980		5 216 631,58	5 893 789,47	0,00
Межбюджетные трансферты	004	07	02	05 1 E2 50980	500	5 216 631,58	5 893 789,47	0,00
Подпрограмма "Создание современной образовательной среды для школьников"	004	07	02	05 5 00 00000		373 365 263,16	1 713 283 653,17	192 144 958,00
Региональный проект "Современная школа"	004	07	02	05 5 E1 00000		373 365 263,16	1 713 283 653,17	192 144 958,00
Модернизация инфраструктуры общего образования	004	07	02	05 5 E1 52390		316 704 000,00	1 207 687 968,96	0,00
Межбюджетные трансферты	004	07	02	05 5 E1 52390	500	316 704 000,00	1 207 687 968,96	0,00
Создание новых мест в общеобразовательных организациях в связи с ростом числа обучающихся, вызванным демографическим фактором	004	07	02	05 5 E1 53050		56 661 263,16	505 595 684,21	192 144 958,00
Капитальные вложения в объекты государственной (муниципальной) собственности	004	07	02	05 5 E1 53050	400	56 661 263,16	505 595 684,21	0,00
Иные бюджетные ассигнования	004	07	02	05 5 E1 53050	800	0,00	0,00	192 144 958,00
Подпрограмма "Повышение финансового образования в Липецкой области"	004	07	02	05 6 00 00000		2 000 000,00	2 000 000,00	2 000 000,00
Основное мероприятие "Организация сопровождения и реализации проектов школьного инициативного бюджетирования".	004	07	02	05 6 02 00000		2 000 000,00	2 000 000,00	2 000 000,00
Предоставление грантов в форме субсидий общеобразовательным организациям на	004	07	02	05 6 02 19300		2 000 000,00	2 000 000,00	2 000 000,00

реализацию инициативных проектов в рамках школьного инициативного бюджетирования, направленных на развитие школьной инфраструктуры								
Предоставление субсидий бюджетным, автономным учреждениям и иным некоммерческим организациям	004	07	02	05 6 02 19300	600	2 000 000,00	2 000 000,00	2 000 000,00
Государственная программа Липецкой области "Реализация внутренней политики Липецкой области"	004	07	02	10 0 00 00000		173 819 495,65	81 278 340,69	70 853 077,53
Подпрограмма "Содействие развитию гражданского общества, патриотического воспитания населения Липецкой области и реализации молодежной политики"	004	07	02	10 1 00 00000		173 819 495,65	81 278 340,69	70 853 077,53
Основное мероприятие "Совершенствование и организация допризывной подготовки"	004	07	02	10 1 09 00000		87 959 916,70	11 536 867,00	11 536 867,00
Предоставление государственным бюджетным и автономным учреждениям субсидий	004	07	02	10 1 09 09000		87 959 916,70	11 536 867,00	11 536 867,00
Предоставление субсидий бюджетным, автономным учреждениям и иным некоммерческим организациям	004	07	02	10 1 09 09000	600	87 959 916,70	11 536 867,00	11 536 867,00
Региональный проект "Патриотическое воспитание граждан Российской Федерации"	004	07	02	10 1 EB 00000		85 859 578,95	69 741 473,69	59 316 210,53
Обеспечение деятельности советников директора по воспитанию и взаимодействию с детскими общественными объединениями в общеобразовательных организациях	004	07	02	10 1 EB 51790		60 171 684,21	59 316 210,53	59 316 210,53
Межбюджетные трансферты	004	07	02	10 1 EB 51790	500	60 171 684,21	59 316 210,53	59 316 210,53
Обеспечение оснащения государственных и муниципальных общеобразовательных организаций, в том числе структурных подразделений указанных организаций, государственными символами Российской Федерации	004	07	02	10 1 EB 57860		25 687 894,74	10 425 263,16	0,00
Закупка товаров, работ и услуг для обеспечения государственных (муниципальных) нужд	004	07	02	10 1 EB 57860	200	25 687 894,74	10 425 263,16	0,00
Государственная программа Липецкой области	004	07	02	12 0 00 00000		1 500 000,00	0,00	0,00

"Энергоэффективность и развитие энергетики в Липецкой области"								
Подпрограмма "Энергосбережение и повышение энергетической эффективности"	004	07	02	12 1 00 00000		1 500 000,00	0,00	0,00
Основное мероприятие "Тепловая изоляция трубопроводов и повышение энергетической эффективности оборудования тепловых пунктов, разводящих трубопроводов отопления и горячего водоснабжения"	004	07	02	12 1 02 00000		1 500 000,00	0,00	0,00
Мероприятия по энергосбережению и повышению энергетической эффективности систем теплоснабжения, водоснабжения, водоотведения, электроснабжения	004	07	02	12 1 02 20080		1 500 000,00	0,00	0,00
Предоставление субсидий бюджетным, автономным учреждениям и иным некоммерческим организациям	004	07	02	12 1 02 20080	600	1 500 000,00	0,00	0,00
Дополнительное образование детей	004	07	03			313 453 153,95	296 557 254,21	265 861 640,00
Государственная программа Липецкой области "Развитие образования Липецкой области"	004	07	03	05 0 00 00000		310 722 153,95	296 557 254,21	265 861 640,00
Подпрограмма "Ресурсное обеспечение развития образования Липецкой области"	004	07	03	05 1 00 00000		310 722 153,95	296 557 254,21	265 861 640,00
Основное мероприятие "Развитие дополнительного образования Липецкой области"	004	07	03	05 1 17 00000		281 982 469,74	263 311 570,00	265 861 640,00
Предоставление государственным бюджетным и автономным учреждениям субсидий	004	07	03	05 1 17 09000		281 982 469,74	263 311 570,00	265 861 640,00
Предоставление субсидий бюджетным, автономным учреждениям и иным некоммерческим организациям	004	07	03	05 1 17 09000	600	281 982 469,74	263 311 570,00	265 861 640,00
Региональный проект "Успех каждого ребенка"	004	07	03	05 1 E2 00000		8 415 368,42	12 244 315,79	0,00
Оснащение (обновление материально-технической базы) оборудованием, средствами обучения и воспитания образовательных организаций различных типов для реализации дополнительных общеразвивающих программ, для создания информационных систем в образовательных организациях	004	07	03	05 1 E2 51710		8 415 368,42	12 244 315,79	0,00
Закупка товаров, работ и услуг для обеспечения	004	07	03	05 1 E2 51710	200	8 415 368,42	12 244 315,79	0,00

государственных (муниципальных) нужд								
Региональный проект "Цифровая образовательная среда"	004	07	03	05 1 Е4 00000		20 324 315,79	21 001 368,42	0,00
Обновление материально-технической базы образовательных организаций для внедрения цифровой образовательной среды и развития цифровых навыков обучающихся	004	07	03	05 1 Е4 52130		20 324 315,79	21 001 368,42	0,00
Закупка товаров, работ и услуг для обеспечения государственных (муниципальных) нужд	004	07	03	05 1 Е4 52130	200	20 324 315,79	21 001 368,42	0,00
Государственная программа Липецкой области "Энергоэффективность и развитие энергетики в Липецкой области"	004	07	03	12 0 00 00000		2 731 000,00	0,00	0,00
Подпрограмма "Энергосбережение и повышение энергетической эффективности"	004	07	03	12 1 00 00000		2 731 000,00	0,00	0,00
Основное мероприятие "Тепловая изоляция трубопроводов и повышение энергетической эффективности оборудования тепловых пунктов, разводящих трубопроводов отопления и горячего водоснабжения"	004	07	03	12 1 02 00000		2 731 000,00	0,00	0,00
Мероприятия по энергосбережению и повышению энергетической эффективности систем теплоснабжения, водоснабжения, водоотведения, электроснабжения	004	07	03	12 1 02 20080		2 731 000,00	0,00	0,00
Предоставление субсидий бюджетным, автономным учреждениям и иным некоммерческим организациям	004	07	03	12 1 02 20080	600	2 731 000,00	0,00	0,00
Среднее профессиональное образование	004	07	04			1 842 420 138,86	1 652 127 353,72	1 659 020 520,88
Государственная программа Липецкой области "Социальная поддержка граждан, реализация семейно-демографической политики Липецкой области"	004	07	04	01 0 00 00000		27 119 845,95	9 500 000,00	9 500 000,00
Подпрограмма "Доступная среда"	004	07	04	01 6 00 00000		20 380 945,95	3 000 000,00	3 000 000,00
Основное мероприятие "Мероприятия, направленные на повышение уровня доступности приоритетных объектов и услуг в приоритетных сферах жизнедеятельности инвалидов и других маломобильных групп населения"	004	07	04	01 6 02 00000		20 380 945,95	3 000 000,00	3 000 000,00

Предоставление государственным бюджетным и автономным учреждениям субсидий	004	07	04	01 6 02 09000		3 000 000,00	3 000 000,00	3 000 000,00
Предоставление субсидий бюджетным, автономным учреждениям и иным некоммерческим организациям	004	07	04	01 6 02 09000	600	3 000 000,00	3 000 000,00	3 000 000,00
Реализация мероприятий по обеспечению доступности приоритетных объектов и услуг в приоритетных сферах жизнедеятельности инвалидов и других маломобильных групп населения на условиях софинансирования с федеральным бюджетом (мероприятия, направленные на повышение уровня доступности приоритетных объектов и услуг в приоритетных сферах жизнедеятельности инвалидов и других маломобильных групп населения)	004	07	04	01 6 02 R0275		17 380 945,95	0,00	0,00
Предоставление субсидий бюджетным, автономным учреждениям и иным некоммерческим организациям	004	07	04	01 6 02 R0275	600	17 380 945,95	0,00	0,00
Подпрограмма "Формирование системы комплексной реабилитации и абилитации инвалидов, в том числе детей-инвалидов в Липецкой области"	004	07	04	01 8 00 00000		6 738 900,00	6 500 000,00	6 500 000,00
Основное мероприятие "Мероприятия по формированию условий для повышения уровня профессионального развития и занятости, включая сопровождаемое содействие занятости, инвалидов, в том числе детей-инвалидов, в Липецкой области"	004	07	04	01 8 02 00000		6 738 900,00	6 500 000,00	6 500 000,00
Предоставление государственным бюджетным и автономным учреждениям субсидий	004	07	04	01 8 02 09000		6 738 900,00	6 500 000,00	6 500 000,00
Предоставление субсидий бюджетным, автономным учреждениям и иным некоммерческим организациям	004	07	04	01 8 02 09000	600	6 738 900,00	6 500 000,00	6 500 000,00
Государственная программа Липецкой области "Развитие образования Липецкой области"	004	07	04	05 0 00 00000		1 805 251 122,91	1 625 337 353,72	1 632 230 520,88
Подпрограмма "Повышение эффективности профессионального образования в обеспечении	004	07	04	05 2 00 00000		1 805 251 122,91	1 625 337 353,72	1 632 230 520,88

отраслей экономики востребованными кадрами"								
Основное мероприятие "Развитие региональных систем профессионального образования"	004	07	04	05 2 03 00000		1 755 045 942,91	1 575 470 733,72	1 582 728 460,88
Предоставление государственным бюджетным и автономным учреждениям субсидий	004	07	04	05 2 03 09000		1 755 045 942,91	1 575 470 733,72	1 582 728 460,88
Предоставление субсидий бюджетным, автономным учреждениям и иным некоммерческим организациям	004	07	04	05 2 03 09000	600	1 755 045 942,91	1 575 470 733,72	1 582 728 460,88
Основное мероприятие "Обеспечение выплат ежемесячного денежного вознаграждения за классное руководство (кураторство) педагогическим работникам государственных образовательных организаций области, реализующих образовательные программы среднего профессионального образования, в том числе программы профессионального обучения для лиц с ограниченными возможностями здоровья"	004	07	04	05 2 06 00000		50 205 180,00	49 866 620,00	49 502 060,00
Ежемесячное денежное вознаграждение за классное руководство (кураторство) педагогическим работникам государственных образовательных организаций области, реализующих образовательные программы среднего профессионального образования, в том числе программы профессионального обучения для лиц с ограниченными возможностями здоровья	004	07	04	05 2 06 53630		50 205 180,00	49 866 620,00	49 502 060,00
Предоставление субсидий бюджетным, автономным учреждениям и иным некоммерческим организациям	004	07	04	05 2 06 53630	600	50 205 180,00	49 866 620,00	49 502 060,00
Государственная программа Липецкой области "Энергоэффективность и развитие энергетики в Липецкой области"	004	07	04	12 0 00 00000		10 049 170,00	17 290 000,00	17 290 000,00
Подпрограмма "Энергосбережение и повышение энергетической эффективности"	004	07	04	12 1 00 00000		10 049 170,00	17 290 000,00	17 290 000,00
Основное мероприятие "Тепловая изоляция трубопроводов и повышение энергетической	004	07	04	12 1 02 00000		2 000 160,00	0,00	0,00

эффективности оборудования тепловых пунктов, разводящих трубопроводов отопления и горячего водоснабжения"								
Мероприятия по энергосбережению и повышению энергетической эффективности систем теплоснабжения, водоснабжения, водоотведения, электроснабжения	004	07	04	12 1 02 20080		2 000 160,00	0,00	0,00
Предоставление субсидий бюджетным, автономным учреждениям и иным некоммерческим организациям	004	07	04	12 1 02 20080	600	2 000 160,00	0,00	0,00
Основное мероприятие "Повышение тепловой защиты зданий, строений, сооружений, утепление зданий, строений, сооружений"	004	07	04	12 1 03 00000		8 049 010,00	17 290 000,00	17 290 000,00
Мероприятия по энергосбережению и повышению энергетической эффективности систем теплоснабжения, водоснабжения, водоотведения, электроснабжения	004	07	04	12 1 03 20080		8 049 010,00	17 290 000,00	17 290 000,00
Предоставление субсидий бюджетным, автономным учреждениям и иным некоммерческим организациям	004	07	04	12 1 03 20080	600	8 049 010,00	17 290 000,00	17 290 000,00
Профессиональная подготовка, переподготовка и повышение квалификации	004	07	05			88 740 071,00	84 433 580,00	84 433 580,00
Государственная программа Липецкой области "Развитие образования Липецкой области"	004	07	05	05 0 00 00000		88 640 071,00	84 433 580,00	84 433 580,00
Подпрограмма "Повышение эффективности профессионального образования в обеспечении отраслей экономики востребованными кадрами"	004	07	05	05 2 00 00000		85 151 201,00	80 944 710,00	80 944 710,00
Основное мероприятие "Развитие региональных систем профессионального образования"	004	07	05	05 2 03 00000		85 151 201,00	80 944 710,00	80 944 710,00
Предоставление государственным бюджетным и автономным учреждениям субсидий	004	07	05	05 2 03 09000		85 151 201,00	80 944 710,00	80 944 710,00
Предоставление субсидий бюджетным, автономным учреждениям и иным некоммерческим организациям	004	07	05	05 2 03 09000	600	85 151 201,00	80 944 710,00	80 944 710,00
Подпрограмма "Повышение финансового образования в Липецкой области"	004	07	05	05 6 00 00000		3 488 870,00	3 488 870,00	3 488 870,00
Основное мероприятие "Обеспечение	004	07	05	05 6 01 00000		3 488 870,00	3 488 870,00	3 488 870,00

комплексности, доступности и эффективности финансового образования"								
Предоставление государственным бюджетным и автономным учреждениям субсидий	004	07	05	05 6 01 09000		3 488 870,00	3 488 870,00	3 488 870,00
Предоставление субсидий бюджетным, автономным учреждениям и иным некоммерческим организациям	004	07	05	05 6 01 09000	600	3 488 870,00	3 488 870,00	3 488 870,00
Государственная программа Липецкой области "Энергоэффективность и развитие энергетики в Липецкой области"	004	07	05	12 0 00 00000		100 000,00	0,00	0,00
Подпрограмма "Энергосбережение и повышение энергетической эффективности"	004	07	05	12 1 00 00000		100 000,00	0,00	0,00
Основное мероприятие "Повышение тепловой защиты зданий, строений, сооружений, утепление зданий, строений, сооружений"	004	07	05	12 1 03 00000		100 000,00	0,00	0,00
Мероприятия по энергосбережению и повышению энергетической эффективности систем теплоснабжения, водоснабжения, водоотведения, электроснабжения	004	07	05	12 1 03 20080		100 000,00	0,00	0,00
Предоставление субсидий бюджетным, автономным учреждениям и иным некоммерческим организациям	004	07	05	12 1 03 20080	600	100 000,00	0,00	0,00
Другие вопросы в области образования	004	07	09			1 500 243 225,07	780 179 164,58	738 796 893,00
Государственная программа Липецкой области "Социальная поддержка граждан, реализация семейно-демографической политики Липецкой области"	004	07	09	01 0 00 00000		128 026 440,00	127 746 440,00	127 746 440,00
Подпрограмма "Улучшение демографической ситуации и положения семей с детьми"	004	07	09	01 4 00 00000		77 680 500,00	77 680 500,00	77 680 500,00
Основное мероприятие "Проведение оздоровительной кампании детей"	004	07	09	01 4 05 00000		77 680 500,00	77 680 500,00	77 680 500,00
Мероприятия по оздоровлению детей	004	07	09	01 4 05 21000		77 680 500,00	77 680 500,00	77 680 500,00
Предоставление субсидий бюджетным, автономным учреждениям и иным некоммерческим организациям	004	07	09	01 4 05 21000	600	77 680 500,00	77 680 500,00	77 680 500,00
Подпрограмма "Доступная среда"	004	07	09	01 6 00 00000		3 650 000,00	3 650 000,00	3 650 000,00

Основное мероприятие "Мероприятия, направленные на повышение уровня доступности приоритетных объектов и услуг в приоритетных сферах жизнедеятельности инвалидов и других маломобильных групп населения"	004	07	09	01 6 02 00000		3 500 000,00	3 500 000,00	3 500 000,00
Реализация направления расходов основного мероприятия "Мероприятия, направленные на повышение уровня доступности приоритетных объектов и услуг в приоритетных сферах жизнедеятельности инвалидов и других маломобильных групп населения"	004	07	09	01 6 02 99999		3 500 000,00	3 500 000,00	3 500 000,00
Закупка товаров, работ и услуг для обеспечения государственных (муниципальных) нужд	004	07	09	01 6 02 99999	200	3 500 000,00	3 500 000,00	3 500 000,00
Основное мероприятие "Информационные и просветительские мероприятия, направленные на преодоление социальной разобщенности в обществе и формирование позитивного отношения к проблеме обеспечения доступной среды жизнедеятельности для инвалидов и других маломобильных групп населения"	004	07	09	01 6 08 00000		150 000,00	150 000,00	150 000,00
Реализация направления расходов основного мероприятия "Информационные и просветительские мероприятия, направленные на преодоление социальной разобщенности в обществе и формирование позитивного отношения к проблеме обеспечения доступной среды жизнедеятельности для инвалидов и других маломобильных групп населения"	004	07	09	01 6 08 99999		150 000,00	150 000,00	150 000,00
Закупка товаров, работ и услуг для обеспечения государственных (муниципальных) нужд	004	07	09	01 6 08 99999	200	150 000,00	150 000,00	150 000,00
Подпрограмма "Благополучная семья - стабильность в регионе"	004	07	09	01 7 00 00000		46 695 940,00	46 415 940,00	46 415 940,00
Основное мероприятие "Проведение реструктуризации и перепрофилирования системы интернатных учреждений области, создание и техническое оснащение "мобильных бригад" социальной помощи"	004	07	09	01 7 03 00000		45 655 940,00	45 375 940,00	45 375 940,00

Предоставление государственным бюджетным и автономным учреждениям субсидий	004	07	09	01 7 03 09000		45 655 940,00	45 375 940,00	45 375 940,00
Предоставление субсидий бюджетным, автономным учреждениям и иным некоммерческим организациям	004	07	09	01 7 03 09000	600	45 655 940,00	45 375 940,00	45 375 940,00
Основное мероприятие "Укрепление и поддержка института замещающей семьи, пропаганда семейных форм устройства детей, оставшихся без попечения родителей"	004	07	09	01 7 04 00000		1 040 000,00	1 040 000,00	1 040 000,00
Предоставление государственным бюджетным и автономным учреждениям субсидий	004	07	09	01 7 04 09000		1 040 000,00	1 040 000,00	1 040 000,00
Предоставление субсидий бюджетным, автономным учреждениям и иным некоммерческим организациям	004	07	09	01 7 04 09000	600	1 040 000,00	1 040 000,00	1 040 000,00
Государственная программа Липецкой области "Развитие образования Липецкой области"	004	07	09	05 0 00 00000		1 331 080 216,28	617 692 424,58	576 310 153,00
Подпрограмма "Ресурсное обеспечение развития образования Липецкой области"	004	07	09	05 1 00 00000		596 995 042,09	487 861 241,58	444 802 810,00
Основное мероприятие "Выявление и поддержка одаренных детей и молодежи"	004	07	09	05 1 07 00000		4 580 000,00	4 780 000,00	4 780 000,00
Предоставление государственным бюджетным и автономным учреждениям субсидий	004	07	09	05 1 07 09000		3 830 000,00	3 830 000,00	3 830 000,00
Предоставление субсидий бюджетным, автономным учреждениям и иным некоммерческим организациям	004	07	09	05 1 07 09000	600	3 830 000,00	3 830 000,00	3 830 000,00
Реализация направления расходов основного мероприятия "Выявление и поддержка одаренных детей и молодежи"	004	07	09	05 1 07 99999		750 000,00	950 000,00	950 000,00
Закупка товаров, работ и услуг для обеспечения государственных (муниципальных) нужд	004	07	09	05 1 07 99999	200	750 000,00	950 000,00	950 000,00
Основное мероприятие "Привлечение обучающихся и молодежи к научно-исследовательской деятельности"	004	07	09	05 1 10 00000		850 000,00	650 000,00	650 000,00
Реализация направления расходов основного мероприятия "Привлечение обучающихся и молодежи к научно-исследовательской деятельности"	004	07	09	05 1 10 99999		850 000,00	650 000,00	650 000,00

Расходы на выплаты персоналу в целях обеспечения выполнения функций государственными (муниципальными) органами, казенными учреждениями, органами управления государственными внебюджетными фондами	004	07	09	05 1 10 99999	100	150 000,00	150 000,00	150 000,00
Закупка товаров, работ и услуг для обеспечения государственных (муниципальных) нужд	004	07	09	05 1 10 99999	200	700 000,00	500 000,00	500 000,00
Основное мероприятие "Организация, проведение и участие в мероприятиях, направленных на профессиональное развитие педагогического корпуса"	004	07	09	05 1 11 00000		3 645 025,00	650 000,00	650 000,00
Предоставление государственным бюджетным и автономным учреждениям субсидий	004	07	09	05 1 11 09000		618 000,00	150 000,00	150 000,00
Предоставление субсидий бюджетным, автономным учреждениям и иным некоммерческим организациям	004	07	09	05 1 11 09000	600	618 000,00	150 000,00	150 000,00
Реализация направления расходов основного мероприятия "Организация, проведение и участие в мероприятиях, направленных на профессиональное развитие педагогического корпуса"	004	07	09	05 1 11 99999		3 027 025,00	500 000,00	500 000,00
Расходы на выплаты персоналу в целях обеспечения выполнения функций государственными (муниципальными) органами, казенными учреждениями, органами управления государственными внебюджетными фондами	004	07	09	05 1 11 99999	100	378 000,00	180 000,00	180 000,00
Закупка товаров, работ и услуг для обеспечения государственных (муниципальных) нужд	004	07	09	05 1 11 99999	200	2 649 025,00	320 000,00	320 000,00
Основное мероприятие "Предоставление субсидий местным бюджетам на реализацию муниципальных программ, направленных на повышение квалификации педагогических работников муниципальных образовательных организаций"	004	07	09	05 1 12 00000		5 000 000,00	0,00	0,00
Предоставление субсидий местным бюджетам на реализацию муниципальных программ, направленных на повышение квалификации	004	07	09	05 1 12 86590		5 000 000,00	0,00	0,00

педагогических работников муниципальных образовательных организаций								
Межбюджетные трансферты	004	07	09	05 1 12 86590	500	5 000 000,00	0,00	0,00
Основное мероприятие "Развитие общего образования Липецкой области"	004	07	09	05 1 14 00000		5 047 000,00	3 972 000,00	3 222 000,00
Премии, стипендии и иные поощрения в области образования и науки	004	07	09	05 1 14 75000		5 047 000,00	3 972 000,00	3 222 000,00
Социальное обеспечение и иные выплаты населению	004	07	09	05 1 14 75000	300	5 047 000,00	3 972 000,00	3 222 000,00
Основное мероприятие "Развитие и совершенствование системы образования и контроля качества образования Липецкой области"	004	07	09	05 1 16 00000		136 715 082,88	136 416 910,00	136 737 410,00
Расходы на выплаты по оплате труда работников органов государственной власти Липецкой области, государственных органов Липецкой области	004	07	09	05 1 16 00110		50 351 694,00	50 351 694,00	50 351 694,00
Расходы на выплаты персоналу в целях обеспечения выполнения функций государственными (муниципальными) органами, казенными учреждениями, органами управления государственными внебюджетными фондами	004	07	09	05 1 16 00110	100	50 351 694,00	50 351 694,00	50 351 694,00
Расходы на обеспечение функций органов государственной власти Липецкой области, государственных органов Липецкой области (за исключением расходов на выплаты по оплате труда работников указанных органов)	004	07	09	05 1 16 00120		4 325 636,00	4 325 636,00	4 325 636,00
Расходы на выплаты персоналу в целях обеспечения выполнения функций государственными (муниципальными) органами, казенными учреждениями, органами управления государственными внебюджетными фондами	004	07	09	05 1 16 00120	100	918 000,00	918 000,00	918 000,00
Закупка товаров, работ и услуг для обеспечения государственных (муниципальных) нужд	004	07	09	05 1 16 00120	200	3 404 636,00	3 404 636,00	3 404 636,00
Иные бюджетные ассигнования	004	07	09	05 1 16 00120	800	3 000,00	3 000,00	3 000,00
Расходы на обеспечение деятельности государственных казенных учреждений	004	07	09	05 1 16 08000		72 153 752,88	71 523 380,00	71 523 380,00

Расходы на выплаты персоналу в целях обеспечения выполнения функций государственными (муниципальными) органами, казенными учреждениями, органами управления государственными внебюджетными фондами	004	07	09	05 1 16 08000	100	63 697 364,88	63 066 992,00	63 066 992,00
Закупка товаров, работ и услуг для обеспечения государственных (муниципальных) нужд	004	07	09	05 1 16 08000	200	8 377 188,00	8 377 188,00	8 377 188,00
Иные бюджетные ассигнования	004	07	09	05 1 16 08000	800	79 200,00	79 200,00	79 200,00
Осуществление переданных полномочий Российской Федерации в сфере образования	004	07	09	05 1 16 59900		8 534 000,00	8 866 200,00	9 186 700,00
Расходы на выплаты персоналу в целях обеспечения выполнения функций государственными (муниципальными) органами, казенными учреждениями, органами управления государственными внебюджетными фондами	004	07	09	05 1 16 59900	100	8 285 944,00	8 285 944,00	8 285 944,00
Закупка товаров, работ и услуг для обеспечения государственных (муниципальных) нужд	004	07	09	05 1 16 59900	200	248 056,00	580 256,00	900 756,00
Реализация направления расходов основного мероприятия "Развитие и совершенствование системы образования и контроля качества образования Липецкой области"	004	07	09	05 1 16 99999		1 350 000,00	1 350 000,00	1 350 000,00
Закупка товаров, работ и услуг для обеспечения государственных (муниципальных) нужд	004	07	09	05 1 16 99999	200	1 350 000,00	1 350 000,00	1 350 000,00
Основное мероприятие "Предоставление субсидий местным бюджетам на реализацию муниципальных программ, направленных на выполнение требований антитеррористической защищенности образовательных организаций"	004	07	09	05 1 26 00000		181 464 250,00	174 906 400,00	174 906 400,00
Предоставление субсидий местным бюджетам на реализацию муниципальных программ, направленных на выполнение требований антитеррористической защищенности образовательных организаций	004	07	09	05 1 26 86160		181 464 250,00	174 906 400,00	174 906 400,00
Межбюджетные трансферты	004	07	09	05 1 26 86160	500	181 464 250,00	174 906 400,00	174 906 400,00
Основное мероприятие "Поддержка проектов, связанных с инновациями в образовании"	004	07	09	05 1 27 00000		0,00	2 000 000,00	2 000 000,00
Поддержка проектов, связанных с инновациями в	004	07	09	05 1 27 22350		0,00	2 000 000,00	2 000 000,00

образовании								
Закупка товаров, работ и услуг для обеспечения государственных (муниципальных) нужд	004	07	09	05 1 27 22350	200	0,00	2 000 000,00	2 000 000,00
Основное мероприятие "Создание инфраструктуры центров (служб) помощи родителям с детьми дошкольного возраста, в том числе от 0 до 3 лет, реализующих программы психолого-педагогической, диагностической, консультационной помощи родителям с детьми дошкольного возраста, в том числе от 0 до 3 лет"	004	07	09	05 1 28 00000		1 000 000,00	1 000 000,00	1 000 000,00
Создание инфраструктуры центров (служб) помощи родителям с детьми дошкольного возраста, в том числе от 0 до 3 лет, реализующих программы психолого-педагогической, диагностической, консультационной помощи родителям с детьми дошкольного возраста, в том числе от 0 до 3 лет	004	07	09	05 1 28 22360		1 000 000,00	1 000 000,00	1 000 000,00
Закупка товаров, работ и услуг для обеспечения государственных (муниципальных) нужд	004	07	09	05 1 28 22360	200	1 000 000,00	1 000 000,00	1 000 000,00
Основное мероприятие "Предоставление субсидий местным бюджетам на реализацию муниципальных программ, направленных на выполнение требований пожарной безопасности образовательных организаций"	004	07	09	05 1 34 00000		150 000 000,00	127 183 300,00	115 857 000,00
Предоставление субсидий местным бюджетам на реализацию муниципальных программ, направленных на выполнение требований пожарной безопасности образовательных организаций	004	07	09	05 1 34 86880		150 000 000,00	127 183 300,00	115 857 000,00
Межбюджетные трансферты	004	07	09	05 1 34 86880	500	150 000 000,00	127 183 300,00	115 857 000,00
Основное мероприятие "Предоставление субсидий местным бюджетам на реализацию муниципальных программ, направленных на дополнительное профессиональное образование педагогических работников муниципальных образовательных организаций"	004	07	09	05 1 37 00000		0,00	5 000 000,00	5 000 000,00
Предоставление субсидий местным бюджетам на	004	07	09	05 1 37 86910		0,00	5 000 000,00	5 000 000,00

реализацию муниципальных программ, направленных на дополнительное профессиональное образование педагогических работников муниципальных образовательных организаций								
Межбюджетные трансферты	004	07	09	05 1 37 86910	500	0,00	5 000 000,00	5 000 000,00
Региональный проект "Цифровая образовательная среда"	004	07	09	05 1 E4 00000		108 693 684,21	31 302 631,58	0,00
Обновление материально-технической базы образовательных организаций для внедрения цифровой образовательной среды и развития цифровых навыков обучающихся	004	07	09	05 1 E4 52130		108 693 684,21	31 302 631,58	0,00
Закупка товаров, работ и услуг для обеспечения государственных (муниципальных) нужд	004	07	09	05 1 E4 52130	200	108 693 684,21	31 302 631,58	0,00
Подпрограмма "Повышение эффективности профессионального образования в обеспечении отраслей экономики востребованными кадрами"	004	07	09	05 2 00 00000		4 516 800,00	4 516 800,00	6 192 960,00
Основное мероприятие "Развитие региональных систем профессионального образования"	004	07	09	05 2 03 00000		4 516 800,00	4 516 800,00	6 192 960,00
Предоставление государственным бюджетным и автономным учреждениям субсидий	004	07	09	05 2 03 09000		1 900 000,00	1 900 000,00	3 576 160,00
Предоставление субсидий бюджетным, автономным учреждениям и иным некоммерческим организациям	004	07	09	05 2 03 09000	600	1 900 000,00	1 900 000,00	3 576 160,00
Премии, стипендии и иные поощрения в области образования и науки	004	07	09	05 2 03 75000		2 616 800,00	2 616 800,00	2 616 800,00
Социальное обеспечение и иные выплаты населению	004	07	09	05 2 03 75000	300	2 616 800,00	2 616 800,00	2 616 800,00
Подпрограмма "Реализация мер по обучению, воспитанию, содержанию детей-сирот и детей, оставшихся без попечения родителей, и психолого-педагогическая помощь детям"	004	07	09	05 3 00 00000		18 585 250,00	18 775 250,00	18 775 250,00
Основное мероприятие "Содержание и воспитание детей-сирот и детей, оставшихся без попечения родителей, и предоставление психолого-педагогической, медицинской и социальной помощи детям"	004	07	09	05 3 01 00000		17 745 250,00	17 745 250,00	17 745 250,00

Предоставление государственным бюджетным и автономным учреждениям субсидий	004	07	09	05 3 01 09000		17 745 250,00	17 745 250,00	17 745 250,00
Предоставление субсидий бюджетным, автономным учреждениям и иным некоммерческим организациям	004	07	09	05 3 01 09000	600	17 745 250,00	17 745 250,00	17 745 250,00
Региональный проект "Современная школа"	004	07	09	05 3 E1 00000		840 000,00	1 030 000,00	1 030 000,00
Предоставление грантов в форме субсидий на государственную поддержку некоммерческих организаций в целях оказания психолого-педагогической, методической и консультативной помощи гражданам, имеющим детей	004	07	09	05 3 E1 17000		840 000,00	1 030 000,00	1 030 000,00
Предоставление субсидий бюджетным, автономным учреждениям и иным некоммерческим организациям	004	07	09	05 3 E1 17000	600	840 000,00	1 030 000,00	1 030 000,00
Подпрограмма "Отдых и оздоровление детей Липецкой области"	004	07	09	05 4 00 00000		710 983 124,19	106 539 133,00	106 539 133,00
Основное мероприятие "Организация отдыха и оздоровление детей"	004	07	09	05 4 01 00000		661 915 421,49	106 539 133,00	106 539 133,00
Предоставление государственным бюджетным и автономным учреждениям субсидий	004	07	09	05 4 01 09000		119 051 982,92	106 539 133,00	106 539 133,00
Предоставление субсидий бюджетным, автономным учреждениям и иным некоммерческим организациям	004	07	09	05 4 01 09000	600	119 051 982,92	106 539 133,00	106 539 133,00
Бюджетные инвестиции в областные образовательные учреждения	004	07	09	05 4 01 40520		5 379 138,57	0,00	0,00
Капитальные вложения в объекты государственной (муниципальной) собственности	004	07	09	05 4 01 40520	400	5 379 138,57	0,00	0,00
Реализация мероприятий, связанных с достижением показателей деятельности органов исполнительной власти области (реализация социально значимых проектов)	004	07	09	05 4 01 55495		537 484 300,00	0,00	0,00
Капитальные вложения в объекты государственной (муниципальной) собственности	004	07	09	05 4 01 55495	400	9 245 019,50	0,00	0,00
Предоставление субсидий бюджетным, автономным учреждениям и иным некоммерческим организациям	004	07	09	05 4 01 55495	600	528 239 280,50	0,00	0,00
Основное мероприятие "Создание некапитальных	004	07	09	05 4 02 00000		49 067 702,70	0,00	0,00

объектов (быстровозводимых конструкций) отдыха детей и их оздоровления"								
Осуществление мероприятий, направленных на создание некапитальных объектов (быстровозводимых конструкций) отдыха детей и их оздоровления	004	07	09	05 4 02 R4940		49 067 702,70	0,00	0,00
Предоставление субсидий бюджетным, автономным учреждениям и иным некоммерческим организациям	004	07	09	05 4 02 R4940	600	49 067 702,70	0,00	0,00
Государственная программа Липецкой области "Обеспечение общественной безопасности, профилактика терроризма и экстремизма в Липецкой области"	004	07	09	09 0 00 00000		20 275 000,00	20 275 000,00	20 275 000,00
Подпрограмма "Обеспечение безопасности дорожного движения в Липецкой области"	004	07	09	09 2 00 00000		775 000,00	775 000,00	775 000,00
Региональный проект "Безопасность дорожного движения"	004	07	09	09 2 R3 00000		775 000,00	775 000,00	775 000,00
Предоставление государственным бюджетным и автономным учреждениям субсидий	004	07	09	09 2 R3 09000		775 000,00	775 000,00	775 000,00
Предоставление субсидий бюджетным, автономным учреждениям и иным некоммерческим организациям	004	07	09	09 2 R3 09000	600	775 000,00	775 000,00	775 000,00
Подпрограмма "О противодействии коррупции в Липецкой области"	004	07	09	09 3 00 00000		19 500 000,00	19 500 000,00	19 500 000,00
Основное мероприятие "Предупреждение коррупционных проявлений"	004	07	09	09 3 01 00000		19 500 000,00	19 500 000,00	19 500 000,00
Реализация направления расходов основного мероприятия "Предупреждение коррупционных проявлений"	004	07	09	09 3 01 99999		19 500 000,00	19 500 000,00	19 500 000,00
Закупка товаров, работ и услуг для обеспечения государственных (муниципальных) нужд	004	07	09	09 3 01 99999	200	19 500 000,00	19 500 000,00	19 500 000,00
Государственная программа Липецкой области "Эффективное государственное управление и развитие муниципальной службы в Липецкой области"	004	07	09	18 0 00 00000		20 861 568,79	14 465 300,00	14 465 300,00
Подпрограмма "Формирование электронного правительства в Липецкой области"	004	07	09	18 3 00 00000		20 861 568,79	14 465 300,00	14 465 300,00

Основное мероприятие "Совершенствование системы предоставления государственных и муниципальных услуг на основе информационных технологий"	004	07	09	18 3 02 00000		20 861 568,79	14 465 300,00	14 465 300,00
Реализация направления расходов основного мероприятия "Совершенствование системы предоставления государственных и муниципальных услуг на основе информационных технологий"	004	07	09	18 3 02 99999		20 861 568,79	14 465 300,00	14 465 300,00
Закупка товаров, работ и услуг для обеспечения государственных (муниципальных) нужд	004	07	09	18 3 02 99999	200	20 861 568,79	14 465 300,00	14 465 300,00
СОЦИАЛЬНАЯ ПОЛИТИКА	004	10				1 894 691 013,99	1 868 086 371,00	1 846 530 171,00
Социальное обслуживание населения	004	10	02			100 758 500,33	88 261 741,00	88 261 741,00
Государственная программа Липецкой области "Развитие образования Липецкой области"	004	10	02	05 0 00 00000		100 758 500,33	88 261 741,00	88 261 741,00
Подпрограмма "Реализация мер по обучению, воспитанию, содержанию детей-сирот и детей, оставшихся без попечения родителей, и психолого-педагогическая помощь детям"	004	10	02	05 3 00 00000		100 758 500,33	88 261 741,00	88 261 741,00
Основное мероприятие "Содержание и воспитание детей-сирот и детей, оставшихся без попечения родителей, и предоставление психолого-педагогической, медицинской и социальной помощи детям"	004	10	02	05 3 01 00000		100 758 500,33	88 261 741,00	88 261 741,00
Предоставление государственным бюджетным и автономным учреждениям субсидий	004	10	02	05 3 01 09000		100 758 500,33	88 261 741,00	88 261 741,00
Предоставление субсидий бюджетным, автономным учреждениям и иным некоммерческим организациям	004	10	02	05 3 01 09000	600	100 758 500,33	88 261 741,00	88 261 741,00
Социальное обеспечение населения	004	10	03			1 128 303 653,66	1 133 327 430,00	1 111 771 230,00
Государственная программа Липецкой области "Социальная поддержка граждан, реализация семейно-демографической политики Липецкой области"	004	10	03	01 0 00 00000		927 091 353,66	932 115 130,00	910 558 930,00
Подпрограмма "Развитие мер социальной поддержки отдельных категорий населения"	004	10	03	01 1 00 00000		21 844 093,66	23 236 800,00	23 236 800,00
Основное мероприятие "Социальная поддержка	004	10	03	01 1 01 00000		21 844 093,66	23 236 800,00	23 236 800,00

отдельных категорий граждан"								
Субвенция на реализацию Закона Липецкой области от 4 февраля 2008 года № 129-ОЗ "О наделении органов местного самоуправления отдельными государственными полномочиями на оплату жилых помещений и коммунальных услуг педагогическим, медицинским работникам, работникам культуры и искусства" (оплата жилых помещений и коммунальных услуг педагогическим работникам, медицинским работникам образовательных организаций)	004	10	03	01 1 01 85251		21 844 093,66	23 236 800,00	23 236 800,00
Межбюджетные трансферты	004	10	03	01 1 01 85251	500	21 844 093,66	23 236 800,00	23 236 800,00
Подпрограмма "Улучшение демографической ситуации и положения семей с детьми"	004	10	03	01 4 00 00000		905 247 260,00	908 878 330,00	887 322 130,00
Основное мероприятие "Социальная поддержка учащихся образовательных организаций"	004	10	03	01 4 02 00000		358 985 097,84	362 616 167,84	355 825 185,56
Субвенция на реализацию Закона Липецкой области от 27 декабря 2007 года № 119-ОЗ "О наделении органов местного самоуправления отдельными государственными полномочиями в сфере образования" в части социальных выплат на питание обучающимся в муниципальных общеобразовательных организациях, в частных общеобразовательных организациях, имеющих государственную аккредитацию	004	10	03	01 4 02 85130		348 064 297,84	362 616 167,84	355 825 185,56
Межбюджетные трансферты	004	10	03	01 4 02 85130	500	348 064 297,84	362 616 167,84	355 825 185,56
Субвенция на реализацию Закона Липецкой области от 27 декабря 2007 года № 119-ОЗ "О наделении органов местного самоуправления отдельными государственными полномочиями в сфере образования" в части обеспечения бесплатным горячим питанием детей участников специальной военной операции, обучающихся по программам основного общего и среднего общего образования	004	10	03	01 4 02 85460		10 920 800,00	0,00	0,00
Межбюджетные трансферты	004	10	03	01 4 02 85460	500	10 920 800,00	0,00	0,00
Основное мероприятие "Организация бесплатного	004	10	03	01 4 22 00000		546 262 162,16	546 262 162,16	531 496 944,44

горячего питания обучающихся, получающих начальное общее образование в муниципальных образовательных организациях"								
Организация бесплатного горячего питания обучающихся, получающих начальное общее образование в муниципальных образовательных организациях	004	10	03	01 4 22 R3040		546 262 162,16	546 262 162,16	531 496 944,44
Межбюджетные трансферты	004	10	03	01 4 22 R3040	500	546 262 162,16	546 262 162,16	531 496 944,44
Государственная программа Липецкой области "Развитие образования Липецкой области"	004	10	03	05 0 00 00000		201 212 300,00	201 212 300,00	201 212 300,00
Подпрограмма "Ресурсное обеспечение развития образования Липецкой области"	004	10	03	05 1 00 00000		45 123 766,00	43 663 520,00	43 663 520,00
Основное мероприятие "Развитие общего образования Липецкой области"	004	10	03	05 1 14 00000		7 555 966,00	6 095 720,00	6 095 720,00
Предоставление мер социальной поддержки в соответствии с Законом Липецкой области от 30 декабря 2004 года № 166-ОЗ "О социальной поддержке обучающихся образовательных организаций и дополнительных гарантиях по социальной поддержке детей-сирот и детей, оставшихся без попечения родителей, в Липецкой области" в части социальных выплат на питание учащимся на дому, числящимся в составе областных общеобразовательных организаций	004	10	03	05 1 14 73030		3 192 320,00	3 098 400,00	3 098 400,00
Социальное обеспечение и иные выплаты населению	004	10	03	05 1 14 73030	300	3 192 320,00	3 098 400,00	3 098 400,00
Предоставление мер социальной поддержки в соответствии с Законом Липецкой области от 30 декабря 2004 года № 166-ОЗ "О социальной поддержке обучающихся образовательных организаций и дополнительных гарантиях по социальной поддержке детей-сирот и детей, оставшихся без попечения родителей, в Липецкой области" в части иных видов социальной поддержки	004	10	03	05 1 14 73040		4 363 646,00	2 997 320,00	2 997 320,00
Социальное обеспечение и иные выплаты населению	004	10	03	05 1 14 73040	300	4 363 646,00	2 997 320,00	2 997 320,00

Основное мероприятие "Социальная поддержка педагогических работников общеобразовательных организаций"	004	10	03	05 1 15 00000		37 567 800,00	37 567 800,00	37 567 800,00
Предоставление мер социальной поддержки в соответствии с Законом Липецкой области от 30 декабря 2004 года № 165-ОЗ "О мерах социальной поддержки педагогических, медицинских, фармацевтических, социальных работников, работников культуры и искусства, специалистов ветеринарных служб, лесного хозяйства"	004	10	03	05 1 15 71000		37 567 800,00	37 567 800,00	37 567 800,00
Социальное обеспечение и иные выплаты населению	004	10	03	05 1 15 71000	300	37 567 800,00	37 567 800,00	37 567 800,00
Подпрограмма "Повышение эффективности профессионального образования в обеспечении отраслей экономики востребованными кадрами"	004	10	03	05 2 00 00000		154 650 904,00	155 806 300,00	155 806 300,00
Основное мероприятие "Обеспечение условий для создания образовательных организаций в связи с ростом числа обучающихся, вызванным демографическим фактором"	004	10	03	05 2 02 00000		419 500,00	419 500,00	419 500,00
Предоставление мер социальной поддержки в соответствии с Законом Липецкой области от 30 декабря 2004 года № 165-ОЗ "О мерах социальной поддержки педагогических, медицинских, фармацевтических, социальных работников, работников культуры и искусства, специалистов ветеринарных служб, лесного хозяйства"	004	10	03	05 2 02 71000		419 500,00	419 500,00	419 500,00
Социальное обеспечение и иные выплаты населению	004	10	03	05 2 02 71000	300	419 500,00	419 500,00	419 500,00
Основное мероприятие "Развитие региональных систем профессионального образования"	004	10	03	05 2 03 00000		154 231 404,00	155 386 800,00	155 386 800,00
Предоставление мер социальной поддержки в соответствии с Законом Липецкой области от 30 декабря 2004 года № 166-ОЗ "О социальной поддержке обучающихся образовательных организаций и дополнительных гарантиях по социальной поддержке детей-сирот и детей, оставшихся без попечения родителей, в Липецкой области" в части иных видов социальной	004	10	03	05 2 03 73040		154 231 404,00	155 386 800,00	155 386 800,00

поддержки								
Социальное обеспечение и иные выплаты населению	004	10	03	05 2 03 73040	300	154 231 404,00	155 386 800,00	155 386 800,00
Подпрограмма "Реализация мер по обучению, воспитанию, содержанию детей-сирот и детей, оставшихся без попечения родителей, и психолого-педагогическая помощь детям"	004	10	03	05 3 00 00000		1 437 630,00	1 742 480,00	1 742 480,00
Основное мероприятие "Содержание и воспитание детей-сирот и детей, оставшихся без попечения родителей, и предоставление психолого-педагогической, медицинской и социальной помощи детям"	004	10	03	05 3 01 00000		1 310 130,00	1 614 980,00	1 614 980,00
Предоставление мер социальной поддержки в соответствии с Законом Липецкой области от 30 декабря 2004 года № 166-ОЗ "О социальной поддержке обучающихся образовательных организаций и дополнительных гарантиях по социальной поддержке детей-сирот и детей, оставшихся без попечения родителей, в Липецкой области" в части иных видов социальной поддержки	004	10	03	05 3 01 73040		1 310 130,00	1 614 980,00	1 614 980,00
Социальное обеспечение и иные выплаты населению	004	10	03	05 3 01 73040	300	1 310 130,00	1 614 980,00	1 614 980,00
Основное мероприятие "Социальная поддержка педагогических работников организаций для детей-сирот и детей, оставшихся без попечения родителей"	004	10	03	05 3 02 00000		127 500,00	127 500,00	127 500,00
Предоставление мер социальной поддержки в соответствии с Законом Липецкой области от 30 декабря 2004 года № 165-ОЗ "О мерах социальной поддержки педагогических, медицинских, фармацевтических, социальных работников, работников культуры и искусства, специалистов ветеринарных служб, лесного хозяйства"	004	10	03	05 3 02 71000		127 500,00	127 500,00	127 500,00
Социальное обеспечение и иные выплаты населению	004	10	03	05 3 02 71000	300	127 500,00	127 500,00	127 500,00
Охрана семьи и детства	004	10	04			574 645 055,00	559 842 700,00	559 842 700,00

Государственная программа Липецкой области "Социальная поддержка граждан, реализация семейно-демографической политики Липецкой области"	004	10	04	01 0 00 00000		574 645 055,00	559 842 700,00	559 842 700,00
Подпрограмма "Улучшение демографической ситуации и положения семей с детьми"	004	10	04	01 4 00 00000		162 487 402,00	136 515 600,00	136 515 600,00
Основное мероприятие "Социальная поддержка учащихся образовательных организаций"	004	10	04	01 4 02 00000		162 487 402,00	136 515 600,00	136 515 600,00
Компенсационные выплаты за присмотр и уход за детьми в образовательной организации, реализующей образовательную программу дошкольного образования	004	10	04	01 4 02 85040		162 487 402,00	136 515 600,00	136 515 600,00
Межбюджетные трансферты	004	10	04	01 4 02 85040	500	162 487 402,00	136 515 600,00	136 515 600,00
Подпрограмма "Обеспечение жилыми помещениями детей-сирот, детей, оставшихся без попечения родителей, и лиц из их числа"	004	10	04	01 5 00 00000		2 100 000,00	2 200 000,00	2 200 000,00
Основное мероприятие "Ремонт жилых помещений, закрепленных за детьми-сиротами, детьми, оставшимся без попечения родителей, и лицами из их числа"	004	10	04	01 5 03 00000		2 100 000,00	2 200 000,00	2 200 000,00
Субвенция на реализацию Закона Липецкой области от 27 декабря 2007 года № 113-ОЗ «О наделении органов местного самоуправления отдельными государственными полномочиями по осуществлению деятельности по опеке и попечительству в Липецкой области» в части предоставления единовременной выплаты детям-сиротам и детям, оставшимся без попечения родителей, а также лицам из числа детей-сирот и детей, оставшихся без попечения родителей, на ремонт жилого помещения	004	10	04	01 5 03 85450		2 100 000,00	2 200 000,00	2 200 000,00
Межбюджетные трансферты	004	10	04	01 5 03 85450	500	2 100 000,00	2 200 000,00	2 200 000,00
Подпрограмма "Благополучная семья - стабильность в регионе"	004	10	04	01 7 00 00000		410 057 653,00	421 127 100,00	421 127 100,00
Основное мероприятие "Социальная поддержка замещающих семей, семей, находящихся в трудной жизненной ситуации, социально опасном	004	10	04	01 7 01 00000		410 057 653,00	421 127 100,00	421 127 100,00

положении"								
Единовременная социальная выплата при передаче на воспитание в семью ребенка-сироты или ребенка, оставшегося без попечения родителей	004	10	04	01 7 01 76170		10 000 000,00	10 000 000,00	10 000 000,00
Социальное обеспечение и иные выплаты населению	004	10	04	01 7 01 76170	300	10 000 000,00	10 000 000,00	10 000 000,00
Субвенция на реализацию Закона Липецкой области от 27 декабря 2007 года № 113-ОЗ «О наделении органов местного самоуправления отдельными государственными полномочиями по осуществлению деятельности по опеке и попечительству в Липецкой области» в части предоставления мер социальной поддержки семьям опекунов (попечителей), приемным семьям и семьям усыновителей	004	10	04	01 7 01 85430		400 057 653,00	411 127 100,00	411 127 100,00
Межбюджетные трансферты	004	10	04	01 7 01 85430	500	400 057 653,00	411 127 100,00	411 127 100,00
Другие вопросы в области социальной политики	004	10	06			90 983 805,00	86 654 500,00	86 654 500,00
Государственная программа Липецкой области "Социальная поддержка граждан, реализация семейно-демографической политики Липецкой области"	004	10	06	01 0 00 00000		90 983 805,00	86 654 500,00	86 654 500,00
Подпрограмма "Благополучная семья - стабильность в регионе"	004	10	06	01 7 00 00000		90 983 805,00	86 654 500,00	86 654 500,00
Основное мероприятие "Формирование эффективной системы межведомственного взаимодействия в сфере предупреждения семейного неблагополучия и охраны прав детей-сирот и детей, оставшихся без попечения родителей"	004	10	06	01 7 02 00000		90 983 805,00	86 654 500,00	86 654 500,00
Субвенция на реализацию Закона Липецкой области от 27 декабря 2007 года № 113-ОЗ «О наделении органов местного самоуправления отдельными государственными полномочиями по осуществлению деятельности по опеке и попечительству в Липецкой области» на осуществление деятельности специалистов	004	10	06	01 7 02 85440		90 983 805,00	86 654 500,00	86 654 500,00

органов местного самоуправления по опеке и попечительству								
Межбюджетные трансферты	004	10	06	01 7 02 85440	500	90 983 805,00	86 654 500,00	86 654 500,00
Управление сельского хозяйства Липецкой области	**005**					**3 282 473 230,74**	**2 838 516 657,79**	**2 563 498 774,02**
НАЦИОНАЛЬНАЯ ОБОРОНА	005	02				350 000,00	0,00	0,00
Мобилизационная подготовка экономики	005	02	04			350 000,00	0,00	0,00
Непрограммные расходы областного бюджета	005	02	04	99 0 00 00000		350 000,00	0,00	0,00
Иные непрограммные мероприятия	005	02	04	99 9 00 00000		350 000,00	0,00	0,00
Мероприятия по обеспечению мобилизационной готовности экономики	005	02	04	99 9 00 23050		350 000,00	0,00	0,00
Закупка товаров, работ и услуг для обеспечения государственных (муниципальных) нужд	005	02	04	99 9 00 23050	200	350 000,00	0,00	0,00
НАЦИОНАЛЬНАЯ ЭКОНОМИКА	005	04				3 123 150 130,40	2 828 036 875,51	2 556 521 826,66
Сельское хозяйство и рыболовство	005	04	05			3 110 621 130,40	2 815 467 875,51	2 547 952 826,66
Государственная программа Липецкой области "Развитие кооперации и коллективных форм собственности в Липецкой области"	005	04	05	07 0 00 00000		170 548 947,37	234 534 210,53	0,00
Подпрограмма "Реализация регионально значимых направлений в сфере сельскохозяйственной кооперации"	005	04	05	07 2 00 00000		170 548 947,37	234 534 210,53	0,00
Основное мероприятие "Проведение публичных конкурсов"	005	04	05	07 2 04 00000		50 000,00	50 000,00	0,00
Реализация направления расходов основного мероприятия "Проведение публичных конкурсов"	005	04	05	07 2 04 99999		50 000,00	50 000,00	0,00
Закупка товаров, работ и услуг для обеспечения государственных (муниципальных) нужд	005	04	05	07 2 04 99999	200	50 000,00	50 000,00	0,00
Региональный проект "Акселерация субъектов малого и среднего предпринимательства"	005	04	05	07 2 I5 00000		170 498 947,37	234 484 210,53	0,00
Создание системы поддержки фермеров и развитие сельской кооперации (финансовое обеспечение затрат, связанных с реализацией проекта создания и (или) развития хозяйства с использованием грантов «Агростартап»)	005	04	05	07 2 I5 54801		73 254 736,84	104 230 526,32	0,00
Иные бюджетные ассигнования	005	04	05	07 2 I5 54801	800	73 254 736,84	104 230 526,32	0,00

Создание системы поддержки фермеров и развитие сельской кооперации (возмещение части затрат, понесенных сельскохозяйственными потребительскими кооперативами)	005	04	05	07 2 I5 54806		97 244 210,53	130 253 684,21	0,00
Иные бюджетные ассигнования	005	04	05	07 2 I5 54806	800	97 244 210,53	130 253 684,21	0,00
Государственная программа Липецкой области "Развитие сельского хозяйства и регулирование рынков сельскохозяйственной продукции, сырья и продовольствия Липецкой области"	005	04	05	13 0 00 00000		2 935 880 852,83	2 580 933 664,98	2 547 942 826,66
Подпрограмма "Развитие отрасли растениеводства, переработки и реализации продукции растениеводства в Липецкой области"	005	04	05	13 1 00 00000		1 392 433 064,94	1 123 599 475,67	1 142 766 438,90
Основное мероприятие "Поддержка подотрасли растениеводства, переработки, хранения и реализации продукции растениеводства"	005	04	05	13 1 01 00000		1 392 433 064,94	1 123 599 475,67	1 142 766 438,90
Расходы на выплаты по оплате труда работников органов государственной власти Липецкой области, государственных органов Липецкой области	005	04	05	13 1 01 00110		73 829 569,96	75 323 863,00	75 323 863,00
Расходы на выплаты персоналу в целях обеспечения выполнения функций государственными (муниципальными) органами, казенными учреждениями, органами управления государственными внебюджетными фондами	005	04	05	13 1 01 00110	100	73 824 643,39	75 323 863,00	75 323 863,00
Социальное обеспечение и иные выплаты населению	005	04	05	13 1 01 00110	300	4 926,57	0,00	0,00
Расходы на обеспечение функций органов государственной власти Липецкой области, государственных органов Липецкой области (за исключением расходов на выплаты по оплате труда работников указанных органов)	005	04	05	13 1 01 00120		6 764 937,00	6 764 937,00	6 764 937,00
Расходы на выплаты персоналу в целях обеспечения выполнения функций государственными (муниципальными) органами, казенными учреждениями, органами управления государственными внебюджетными фондами	005	04	05	13 1 01 00120	100	800 000,00	800 000,00	800 000,00
Закупка товаров, работ и услуг для обеспечения	005	04	05	13 1 01 00120	200	5 925 969,60	5 949 437,00	5 949 437,00

государственных (муниципальных) нужд								
Социальное обеспечение и иные выплаты населению	005	04	05	13 1 01 00120	300	38 967,40	0,00	0,00
Иные бюджетные ассигнования	005	04	05	13 1 01 00120	800	0,00	15 500,00	15 500,00
Возмещение части затрат покупателям семян, произведенных в рамках Федеральной научно-технической программы развития сельского хозяйства на 2017 - 2030 годы, утвержденной постановлением Правительства Российской Федерации от 25 августа 2017 года № 996 "Об утверждении Федеральной научно-технической программы развития сельского хозяйства на 2017 - 2030 годы"	005	04	05	13 1 01 62050		10 500 000,00	0,00	0,00
Иные бюджетные ассигнования	005	04	05	13 1 01 62050	800	10 500 000,00	0,00	0,00
Реализация направления расходов основного мероприятия "Поддержка подотрасли растениеводства, переработки, хранения и реализации продукции растениеводства"	005	04	05	13 1 01 99999		9 500 000,00	9 500 000,00	0,00
Расходы на выплаты персоналу в целях обеспечения выполнения функций государственными (муниципальными) органами, казенными учреждениями, органами управления государственными внебюджетными фондами	005	04	05	13 1 01 99999	100	300 000,00	300 000,00	0,00
Закупка товаров, работ и услуг для обеспечения государственных (муниципальных) нужд	005	04	05	13 1 01 99999	200	9 200 000,00	9 200 000,00	0,00
Стимулирование увеличения производства картофеля и овощей (возмещение (финансовое обеспечение) части затрат на проведение агротехнологических работ, повышение уровня экологической безопасности сельскохозяйственного производства, а также на повышение плодородия и качества почв по ставке на 1 гектар посевной площади, занятой картофелем и овощными культурами открытого грунта)	005	04	05	13 1 01 R0141		27 500 000,00	27 500 000,00	28 263 888,89
Иные бюджетные ассигнования	005	04	05	13 1 01 R0141	800	27 500 000,00	27 500 000,00	28 263 888,89
Стимулирование увеличения производства	005	04	05	13 1 01 R0142		35 000 000,00	35 000 000,00	35 972 222,22

картофеля и овощей (возмещение (финансовое обеспечение) части затрат на поддержку элитного семеноводства по ставке на 1 тонну элитных и (или) оригинальных семян картофеля и (или) овощных культур, включая гибриды овощных культур)								
Иные бюджетные ассигнования	005	04	05	13 1 01 R0142	800	35 000 000,00	35 000 000,00	35 972 222,22
Стимулирование увеличения производства картофеля и овощей (возмещение (финансовое обеспечение) части затрат на производство овощей защищенного грунта, произведенных с применением технологии досвечивания)	005	04	05	13 1 01 R0143		138 770 540,54	138 770 540,54	142 625 277,78
Иные бюджетные ассигнования	005	04	05	13 1 01 R0143	800	138 770 540,54	138 770 540,54	142 625 277,78
Стимулирование увеличения производства картофеля и овощей (возмещение (финансовое обеспечение) части затрат на поддержку производства картофеля и овощей открытого грунта по ставке на 1 тонну произведенных картофеля и овощей открытого грунта)	005	04	05	13 1 01 R0144		94 594 594,60	94 594 594,60	97 222 222,22
Иные бюджетные ассигнования	005	04	05	13 1 01 R0144	800	94 594 594,60	94 594 594,60	97 222 222,22
Стимулирование увеличения производства картофеля и овощей (возмещение (финансовое обеспечение) части затрат на поддержку производства картофеля и овощей открытого грунта по ставке на 1 тонну реализованных картофеля и овощей открытого грунта)	005	04	05	13 1 01 R0145		2 500 000,00	2 500 000,00	2 569 444,45
Иные бюджетные ассигнования	005	04	05	13 1 01 R0145	800	2 500 000,00	2 500 000,00	2 569 444,45
Возмещение (финансовое обеспечение) производителям зерновых культур части затрат на производство и реализацию зерновых культур	005	04	05	13 1 01 R3580		0,00	280 979 594,59	288 784 583,33
Иные бюджетные ассигнования	005	04	05	13 1 01 R3580	800	0,00	280 979 594,59	288 784 583,33
Возмещение (финансовое обеспечение) производителям зерновых культур части затрат на производство и реализацию зерновых культур (с софинансированием за счет иного межбюджетного трансферта, имеющего целевое назначение, из федерального бюджета)	005	04	05	13 1 01 R3680		499 651 263,16	0,00	0,00

Иные бюджетные ассигнования	005	04	05	13 1 01 R3680	800	499 651 263,16	0,00	0,00
Возмещение части прямых понесенных затрат на создание и (или) модернизацию объектов агропромышленного комплекса (возмещение части прямых понесенных затрат на создание и (или) модернизацию хранилищ)	005	04	05	13 1 01 R4721		30 000 000,00	0,00	0,00
Иные бюджетные ассигнования	005	04	05	13 1 01 R4721	800	30 000 000,00	0,00	0,00
Возмещение части прямых понесенных затрат на создание и (или) модернизацию объектов агропромышленного комплекса (возмещение части прямых понесенных затрат на создание и (или) модернизацию селекционно-семеноводческих центров в растениеводстве)	005	04	05	13 1 01 R4722		11 156 213,74	0,00	0,00
Иные бюджетные ассигнования	005	04	05	13 1 01 R4722	800	11 156 213,74	0,00	0,00
Стимулирование развития приоритетных подотраслей агропромышленного комплекса и развитие малых форм хозяйствования (возмещение (финансовое обеспечение) части затрат на закладку и (или) уход за многолетними насаждениями)	005	04	05	13 1 01 R5022		275 868 648,65	275 868 648,65	283 531 666,67
Иные бюджетные ассигнования	005	04	05	13 1 01 R5022	800	275 868 648,65	275 868 648,65	283 531 666,67
Поддержка сельскохозяйственного производства по отдельным подотраслям растениеводства и животноводства (возмещение (финансовое обеспечение) части затрат на проведение агротехнологических работ, повышение уровня экологической безопасности сельскохозяйственного производства, а также на повышение плодородия и качества почв по ставке на 1 гектар посевной площади, занятой зерновыми, зернобобовыми, масличными (за исключением рапса и сои), кормовыми сельскохозяйственными культурами)	005	04	05	13 1 01 R5081		94 653 243,24	94 653 243,24	97 282 500,00
Иные бюджетные ассигнования	005	04	05	13 1 01 R5081	800	94 653 243,24	94 653 243,24	97 282 500,00
Поддержка сельскохозяйственного производства по отдельным подотраслям растениеводства и животноводства (возмещение (финансовое	005	04	05	13 1 01 R5082		51 040 540,54	51 040 540,54	52 458 333,34

обеспечение) части затрат на поддержку элитного семеноводства по ставке на 1 гектар посевной площади, засеянной элитными семенами, под сельскохозяйственными культурами, за исключением посевной площади, занятой оригинальным и элитным семенным картофелем и (или) семенными посевами овощных культур)								
Иные бюджетные ассигнования	005	04	05	13 1 01 R5082	800	51 040 540,54	51 040 540,54	52 458 333,34
Поддержка сельскохозяйственного производства по отдельным подотраслям растениеводства и животноводства (возмещение части затрат на уплату страховых премий, начисленных по договорам сельскохозяйственного страхования в области растениеводства)	005	04	05	13 1 01 R5083		31 103 513,51	31 103 513,51	31 967 500,00
Иные бюджетные ассигнования	005	04	05	13 1 01 R5083	800	31 103 513,51	31 103 513,51	31 967 500,00
Подпрограмма "Развитие отрасли животноводства, переработки и реализации продукции животноводства в Липецкой области"	005	04	05	13 2 00 00000		1 179 376 810,54	1 133 745 675,69	1 131 412 499,99
Основное мероприятие "Поддержка подотрасли животноводства, переработки, хранения и реализации продукции животноводства"	005	04	05	13 2 01 00000		1 178 526 810,54	1 132 895 675,69	1 130 562 499,99
Поддержка племенного животноводства	005	04	05	13 2 01 62020		1 000 000,00	1 000 000,00	0,00
Иные бюджетные ассигнования	005	04	05	13 2 01 62020	800	1 000 000,00	1 000 000,00	0,00
Поддержка рыбоводства	005	04	05	13 2 01 62030		4 000 000,00	4 000 000,00	0,00
Иные бюджетные ассигнования	005	04	05	13 2 01 62030	800	4 000 000,00	4 000 000,00	0,00
Возмещение части затрат на уплату процентов по инвестиционным кредитам, полученным при заключении инвестиционных кредитных договоров в российских кредитных организациях и государственной корпорации «Банк развития и внешнеэкономической деятельности (Внешэкономбанк)», и займам, полученным при заключении договоров займа в сельскохозяйственных кредитных потребительских кооперативах (за счет средств областного бюджета)	005	04	05	13 2 01 62080		62 100 000,00	0,00	0,00

Иные бюджетные ассигнования	005	04	05	13 2 01 62080	800	62 100 000,00	0,00	0,00
Реализация направления расходов основного мероприятия "Поддержка подотрасли животноводства, переработки, хранения и реализации продукции животноводства"	005	04	05	13 2 01 99999		1 500 000,00	1 000 000,00	0,00
Закупка товаров, работ и услуг для обеспечения государственных (муниципальных) нужд	005	04	05	13 2 01 99999	200	1 500 000,00	1 000 000,00	0,00
Возмещение части затрат на уплату процентов по инвестиционным кредитам, полученным при заключении инвестиционных кредитных договоров в российских кредитных организациях и государственной корпорации «Банк развития и внешнеэкономической деятельности (Внешэкономбанк)», и займам, полученным при заключении договоров займа в сельскохозяйственных кредитных потребительских кооперативах (с софинансированием за счет иного межбюджетного трансферта, имеющего целевое назначение, из федерального бюджета)	005	04	05	13 2 01 R4330		494 019 052,63	0,00	0,00
Иные бюджетные ассигнования	005	04	05	13 2 01 R4330	800	494 019 052,63	0,00	0,00
Возмещение части затрат на уплату процентов по инвестиционным кредитам, полученным при заключении инвестиционных кредитных договоров в российских кредитных организациях и государственной корпорации «Банк развития и внешнеэкономической деятельности (Внешэкономбанк)», и займам, полученным при заключении договоров займа в сельскохозяйственных кредитных потребительских кооперативах	005	04	05	13 2 01 R4360		0,00	571 090 675,68	559 318 472,22
Иные бюджетные ассигнования	005	04	05	13 2 01 R4360	800	0,00	571 090 675,68	559 318 472,22
Возмещение части прямых понесенных затрат на создание и (или) модернизацию объектов агропромышленного комплекса (возмещение части прямых понесенных затрат на создание и (или) модернизацию животноводческих	005	04	05	13 2 01 R4723		57 367 757,90	0,00	0,00

комплексов молочного направления (молочных ферм)								
Иные бюджетные ассигнования	005	04	05	13 2 01 R4723	800	57 367 757,90	0,00	0,00
Возмещение части прямых понесенных затрат на создание и (или) модернизацию объектов агропромышленного комплекса (возмещение части прямых понесенных затрат на приобретение маркировочного оборудования и ввод его в эксплуатацию)	005	04	05	13 2 01 R4725		2 735 000,00	0,00	0,00
Иные бюджетные ассигнования	005	04	05	13 2 01 R4725	800	2 735 000,00	0,00	0,00
Стимулирование развития приоритетных подотраслей агропромышленного комплекса и развитие малых форм хозяйствования (возмещение (финансовое обеспечение) части затрат на приобретение маточного товарного поголовья крупного рогатого скота специализированных мясных пород)	005	04	05	13 2 01 R5023		4 196 486,49	4 196 486,49	4 313 055,55
Иные бюджетные ассигнования	005	04	05	13 2 01 R5023	800	4 196 486,49	4 196 486,49	4 313 055,55
Стимулирование развития приоритетных подотраслей агропромышленного комплекса и развитие малых форм хозяйствования (возмещение (финансовое обеспечение) части затрат на поддержку собственного производства молока)	005	04	05	13 2 01 R5024		235 823 513,51	235 823 513,51	242 374 166,67
Иные бюджетные ассигнования	005	04	05	13 2 01 R5024	800	235 823 513,51	235 823 513,51	242 374 166,67
Стимулирование развития приоритетных подотраслей агропромышленного комплекса и развитие малых форм хозяйствования (возмещение (финансовое обеспечение) части затрат на обеспечение прироста объема молока сырого крупного рогатого скота, козьего и овечьего, переработанного на пищевую продукцию)	005	04	05	13 2 01 R502A		61 110 405,41	61 110 405,41	62 807 916,67
Иные бюджетные ассигнования	005	04	05	13 2 01 R502A	800	61 110 405,41	61 110 405,41	62 807 916,67
Поддержка сельскохозяйственного производства по отдельным подотраслям растениеводства и животноводства (возмещение части затрат на	005	04	05	13 2 01 R5084		31 756 756,76	31 756 756,76	32 638 888,89

уплату страховых премий, начисленных по договорам сельскохозяйственного страхования в области животноводства и (или) товарной аквакультуры (товарного рыбоводства))								
Иные бюджетные ассигнования	005	04	05	13 2 01 R5084	800	31 756 756,76	31 756 756,76	32 638 888,89
Поддержка сельскохозяйственного производства по отдельным подотраслям растениеводства и животноводства (поддержка племенного животноводства)	005	04	05	13 2 01 R5087		220 817 837,84	220 817 837,84	226 951 666,66
Иные бюджетные ассигнования	005	04	05	13 2 01 R5087	800	220 817 837,84	220 817 837,84	226 951 666,66
Поддержка сельскохозяйственного производства по отдельным подотраслям растениеводства и животноводства (возмещение (финансовое обеспечение) части затрат на содержание маточного товарного поголовья крупного рогатого скота специализированных мясных пород по системе «корова-теленок»)	005	04	05	13 2 01 R5089		2 100 000,00	2 100 000,00	2 158 333,33
Иные бюджетные ассигнования	005	04	05	13 2 01 R5089	800	2 100 000,00	2 100 000,00	2 158 333,33
Основное мероприятие "Проведение публичных конкурсов среди работников сельского хозяйства в подотрасли животноводства"	005	04	05	13 2 02 00000		850 000,00	850 000,00	850 000,00
Реализация направления расходов основного мероприятия "Проведение публичных конкурсов среди работников сельского хозяйства в подотрасли животноводства"	005	04	05	13 2 02 99999		850 000,00	850 000,00	850 000,00
Закупка товаров, работ и услуг для обеспечения государственных (муниципальных) нужд	005	04	05	13 2 02 99999	200	670 000,00	693 000,00	670 000,00
Социальное обеспечение и иные выплаты населению	005	04	05	13 2 02 99999	300	180 000,00	157 000,00	180 000,00
Подпрограмма "Поддержка малых форм хозяйствования в Липецкой области"	005	04	05	13 3 00 00000		162 989 927,56	162 989 927,56	166 684 026,66
Основное мероприятие "Поддержка малых форм хозяйствования на селе"	005	04	05	13 3 01 00000		132 987 567,56	132 987 567,56	136 681 666,66
Стимулирование развития приоритетных подотраслей агропромышленного комплекса и развитие малых форм хозяйствования (финансовое обеспечение затрат	005	04	05	13 3 01 R5025		54 054 054,05	54 054 054,05	55 555 555,55

сельскохозяйственных потребительских кооперативов на развитие материально-технической базы)								
Иные бюджетные ассигнования	005	04	05	13 3 01 R5025	800	54 054 054,05	54 054 054,05	55 555 555,55
Стимулирование развития приоритетных подотраслей агропромышленного комплекса и развитие малых форм хозяйствования (финансовое обеспечение затрат на развитие семейных ферм и финансовое обеспечение затрат субъектов малого предпринимательства на реализацию проектов, связанных с привлечением инвестиционного кредита, с использованием грантов «Агропрогресс»)	005	04	05	13 3 01 R5026		78 933 513,51	78 933 513,51	81 126 111,11
Иные бюджетные ассигнования	005	04	05	13 3 01 R5026	800	78 933 513,51	78 933 513,51	81 126 111,11
Основное мероприятие "Проведение публичных конкурсов среди малых форм хозяйствования"	005	04	05	13 3 02 00000		100 000,00	100 000,00	100 000,00
Реализация направления расходов основного мероприятия "Проведение публичных конкурсов среди малых форм хозяйствования"	005	04	05	13 3 02 99999		100 000,00	100 000,00	100 000,00
Закупка товаров, работ и услуг для обеспечения государственных (муниципальных) нужд	005	04	05	13 3 02 99999	200	100 000,00	100 000,00	100 000,00
Основное мероприятие "Оказание информационно-консультационных услуг, направленных на обеспечение создания и развития сельскохозяйственных кооперативов, субъектов малого и среднего предпринимательства в области сельского хозяйства в Липецкой области"	005	04	05	13 3 03 00000		29 902 360,00	29 902 360,00	29 902 360,00
Предоставление государственным бюджетным и автономным учреждениям субсидий	005	04	05	13 3 03 09000		29 902 360,00	29 902 360,00	29 902 360,00
Предоставление субсидий бюджетным, автономным учреждениям и иным некоммерческим организациям	005	04	05	13 3 03 09000	600	29 902 360,00	29 902 360,00	29 902 360,00
Подпрограмма "Развитие отраслей агропромышленного комплекса Липецкой области"	005	04	05	13 Б 00 00000		53 394 157,89	28 178 315,79	20 555 555,56
Основное мероприятие «Компенсация предприятиям хлебопекарной промышленности	005	04	05	13 Б 03 00000		12 000 000,00	0,00	0,00

части затрат на производство и реализацию произведенных и реализованных хлеба и хлебобулочных изделий»								
Возмещение части затрат на производство и реализацию 1 тонны произведенных и реализованных хлеба и хлебобулочных изделий	005	04	05	13 Б 03 R7870		12 000 000,00	0,00	0,00
Иные бюджетные ассигнования	005	04	05	13 Б 03 R7870	800	12 000 000,00	0,00	0,00
Основное мероприятие "Поддержка развития сельского туризма"	005	04	05	13 Б 05 00000		27 465 000,00	20 000 000,00	20 555 555,56
Развитие сельского туризма (финансовое обеспечение затрат, связанных с реализацией проекта развития сельского туризма с использованием гранта "Агротуризм")	005	04	05	13 Б 05 R3410		27 465 000,00	20 000 000,00	20 555 555,56
Иные бюджетные ассигнования	005	04	05	13 Б 05 R3410	800	27 465 000,00	20 000 000,00	20 555 555,56
Региональный проект "Экспорт продукции агропромышленного комплекса"	005	04	05	13 Б Т2 00000		13 929 157,89	8 178 315,79	0,00
Государственная поддержка стимулирования увеличения производства масличных культур (возмещение (финансовое обеспечение) части затрат на производство масличных культур)	005	04	05	13 Б Т2 52590		8 929 157,89	8 178 315,79	0,00
Иные бюджетные ассигнования	005	04	05	13 Б Т2 52590	800	8 929 157,89	8 178 315,79	0,00
Возмещение части прямых понесенных затрат на создание и (или) модернизацию предприятий по переработке масличных культур	005	04	05	13 Б Т2 54720		5 000 000,00	0,00	0,00
Иные бюджетные ассигнования	005	04	05	13 Б Т2 54720	800	5 000 000,00	0,00	0,00
Подпрограмма "Эффективное вовлечение в оборот земель сельскохозяйственного назначения и развитие мелиоративного комплекса Липецкой области"	005	04	05	13 В 00 00000		147 686 891,90	132 420 270,27	86 524 305,55
Основное мероприятие "Поддержка проведения комплексной мелиорации земель сельскохозяйственного назначения"	005	04	05	13 В 01 00000		147 671 216,22	132 257 432,43	86 362 222,22
Проведение гидромелиоративных мероприятий, а также мероприятий в области известкования кислых почв на пашне (возмещение части затрат на проведение гидромелиоративных мероприятий)	005	04	05	13 В 01 R5981		126 995 270,27	131 757 432,43	86 362 222,22

Иные бюджетные ассигнования	005	04	05	13 В 01 R5981	800	126 995 270,27	131 757 432,43	86 362 222,22
Проведение гидромелиоративных мероприятий, а также мероприятий в области известкования кислых почв на пашне (возмещение части затрат на проведение мероприятий в области известкования кислых почв на пашне)	005	04	05	13 В 01 R5982		20 675 945,95	0,00	0,00
Иные бюджетные ассигнования	005	04	05	13 В 01 R5982	800	20 675 945,95	0,00	0,00
Проведение гидромелиоративных мероприятий, а также мероприятий в области известкования кислых почв на пашне (возмещение части затрат на проведение культуртехнических мероприятий на выбывших сельскохозяйственных угодьях, вовлекаемых в сельскохозяйственный оборот)	005	04	05	13 В 01 R5983		0,00	500 000,00	0,00
Иные бюджетные ассигнования	005	04	05	13 В 01 R5983	800	0,00	500 000,00	0,00
Основное мероприятие "Предоставление субсидий местным бюджетам на реализацию муниципальных программ, направленных на подготовку проектов межевания земельных участков и на проведение кадастровых работ"	005	04	05	13 В 02 00000		15 675,68	162 837,84	162 083,33
Предоставление субсидий местным бюджетам на реализацию муниципальных программ, направленных на подготовку проектов межевания земельных участков и на проведение кадастровых работ	005	04	05	13 В 02 R5990		15 675,68	162 837,84	162 083,33
Межбюджетные трансферты	005	04	05	13 В 02 R5990	500	15 675,68	162 837,84	162 083,33
Государственная программа Липецкой области "Комплексное развитие сельских территорий Липецкой области"	005	04	05	21 0 00 00000		0,00	0,00	10 000,00
Подпрограмма "Развитие рынка труда (кадрового потенциала) на сельских территориях"	005	04	05	21 3 00 00000		0,00	0,00	10 000,00
Основное мероприятие "Оказание содействия сельскохозяйственным товаропроизводителям, осуществляющим деятельность на сельских территориях, в обеспечении квалифицированными специалистами"	005	04	05	21 3 01 00000		0,00	0,00	10 000,00
Обеспечение комплексного развития сельских территорий (возмещение части затрат по	005	04	05	21 3 01 R5767		0,00	0,00	10 000,00

заключенным ученическим договорам и договорам о целевом обучении с обучающимися в образовательных организациях Министерства сельского хозяйства Российской Федерации, а также в иных образовательных организациях)								
Иные бюджетные ассигнования	005	04	05	21 3 01 R5767	800	0,00	0,00	10 000,00
Непрограммные расходы областного бюджета	005	04	05	99 0 00 00000		4 191 330,20	0,00	0,00
Иные непрограммные мероприятия	005	04	05	99 9 00 00000		4 191 330,20	0,00	0,00
Прочие выплаты по обязательствам области	005	04	05	99 9 00 03050		2 427 463,78	0,00	0,00
Социальное обеспечение и иные выплаты населению	005	04	05	99 9 00 03050	300	2 427 463,78	0,00	0,00
Выплаты, связанные с денежными взысканиями (штрафами) за нарушение условий договоров (соглашений) о предоставлении субсидий бюджетам субъектов Российской Федерации из федерального бюджета	005	04	05	99 9 00 03500		1 763 866,42	0,00	0,00
Иные бюджетные ассигнования	005	04	05	99 9 00 03500	800	1 763 866,42	0,00	0,00
Другие вопросы в области национальной экономики	005	04	12			12 529 000,00	12 569 000,00	8 569 000,00
Государственная программа Липецкой области "Развитие сельского хозяйства и регулирование рынков сельскохозяйственной продукции, сырья и продовольствия Липецкой области"	005	04	12	13 0 00 00000		12 529 000,00	12 569 000,00	8 569 000,00
Подпрограмма "Развитие отрасли растениеводства, переработки и реализации продукции растениеводства в Липецкой области"	005	04	12	13 1 00 00000		12 529 000,00	12 569 000,00	8 569 000,00
Основное мероприятие "Проведение публичных мероприятий в подотрасли растениеводства"	005	04	12	13 1 02 00000		12 529 000,00	12 569 000,00	8 569 000,00
Поощрительные выплаты работникам сельского хозяйства Липецкой области в соответствии с Законом Липецкой области от 19 августа 2008 года № 173-ОЗ "О поощрительных выплатах работникам сельского хозяйства Липецкой области"	005	04	12	13 1 02 70000		12 529 000,00	12 569 000,00	8 569 000,00
Социальное обеспечение и иные выплаты населению	005	04	12	13 1 02 70000	300	12 529 000,00	12 569 000,00	8 569 000,00

ЖИЛИЩНО-КОММУНАЛЬНОЕ ХОЗЯЙСТВО	005	05				150 207 073,67	8 618 842,11	6 683 789,47
Жилищное хозяйство	005	05	01			61 699 152,63	0,00	0,00
Государственная программа Липецкой области "Комплексное развитие сельских территорий Липецкой области"	005	05	01	21 0 00 00000		61 699 152,63	0,00	0,00
Подпрограмма "Создание условий для обеспечения доступным и комфортным жильем сельского населения"	005	05	01	21 1 00 00000		61 699 152,63	0,00	0,00
Основное мероприятие "Предоставление субсидий местным бюджетам на реализацию муниципальных программ, направленных на строительство (приобретение) жилья на сельских территориях, в том числе путем участия в долевом строительстве жилых домов (квартир), участия в строительстве жилого помещения (жилого дома) на основании договора инвестирования, приобретения у юридического лица объекта индивидуального жилищного строительства, введенного в эксплуатацию не позднее чем за 3 года до заключения муниципального контракта на его приобретение, предоставляемого гражданам по договору найма жилого помещения"	005	05	01	21 1 02 00000		61 699 152,63	0,00	0,00
Обеспечение комплексного развития сельских территорий (предоставление субсидий местным бюджетам на реализацию муниципальных программ, направленных на строительство (приобретение) жилья на сельских территориях, в том числе путем участия в долевом строительстве жилых домов (квартир), участия в строительстве жилого помещения (жилого дома) на основании договора инвестирования, приобретения у юридического лица объекта индивидуального жилищного строительства, введенного в эксплуатацию не позднее чем за 3 года до заключения муниципального контракта на его приобретение, предоставляемого гражданам по договору найма жилого помещения)	005	05	01	21 1 02 R5762		61 699 152,63	0,00	0,00

Межбюджетные трансферты	005	05	01	21 1 02 R5762	500	61 699 152,63	0,00	0,00
Благоустройство	005	05	03			22 907 157,89	8 618 842,11	6 683 789,47
Государственная программа Липецкой области "Комплексное развитие сельских территорий Липецкой области"	005	05	03	21 0 00 00000		22 907 157,89	8 618 842,11	6 683 789,47
Подпрограмма "Создание и развитие инфраструктуры на сельских территориях"	005	05	03	21 2 00 00000		22 907 157,89	8 618 842,11	6 683 789,47
Основное мероприятие "Предоставление субсидий местным бюджетам на реализацию муниципальных программ, направленных на благоустройство сельских территорий"	005	05	03	21 2 01 00000		22 907 157,89	8 618 842,11	6 683 789,47
Обеспечение комплексного развития сельских территорий (предоставление субсидий местным бюджетам на реализацию муниципальных программ, направленных на благоустройство сельских территорий)	005	05	03	21 2 01 R5763		22 907 157,89	8 618 842,11	6 683 789,47
Межбюджетные трансферты	005	05	03	21 2 01 R5763	500	22 907 157,89	8 618 842,11	6 683 789,47
Другие вопросы в области жилищно-коммунального хозяйства	005	05	05			65 600 763,15	0,00	0,00
Государственная программа Липецкой области "Комплексное развитие сельских территорий Липецкой области"	005	05	05	21 0 00 00000		65 600 763,15	0,00	0,00
Подпрограмма "Создание и развитие инфраструктуры на сельских территориях"	005	05	05	21 2 00 00000		65 600 763,15	0,00	0,00
Основное мероприятие "Предоставление субсидий местным бюджетам на реализацию муниципальных программ, направленных на реализацию проектов по обустройству объектами инженерной инфраструктуры и благоустройству площадок, расположенных на сельских территориях, под компактную жилищную застройку"	005	05	05	21 2 05 00000		65 600 763,15	0,00	0,00
Обеспечение комплексного развития сельских территорий (предоставление субсидий местным бюджетам на реализацию муниципальных программ, направленных на реализацию проектов по обустройству объектами инженерной	005	05	05	21 2 05 R5768		65 600 763,15	0,00	0,00

инфраструктуры и благоустройству площадок, расположенных на сельских территориях, под компактную жилищную застройку)								
Межбюджетные трансферты	005	05	05	21 2 05 R5768	500	65 600 763,15	0,00	0,00
СОЦИАЛЬНАЯ ПОЛИТИКА	005	10				8 766 026,67	1 860 940,17	293 157,89
Социальное обеспечение населения	005	10	03			8 766 026,67	1 860 940,17	293 157,89
Государственная программа Липецкой области "Комплексное развитие сельских территорий Липецкой области"	005	10	03	21 0 00 00000		8 766 026,67	1 860 940,17	293 157,89
Подпрограмма "Создание условий для обеспечения доступным и комфортным жильем сельского населения"	005	10	03	21 1 00 00000		8 766 026,67	1 860 940,17	293 157,89
Основное мероприятие "Улучшение жилищных условий граждан, проживающих на сельских территориях"	005	10	03	21 1 01 00000		8 766 026,67	1 860 940,17	293 157,89
Социальные выплаты на погашение целевого займа (кредита) на приобретение или строительство жилья при рождении (усыновлении) ребенка	005	10	03	21 1 01 70030		2 385 921,41	1 625 466,49	0,00
Социальное обеспечение и иные выплаты населению	005	10	03	21 1 01 70030	300	2 385 921,41	1 625 466,49	0,00
Обеспечение комплексного развития сельских территорий (улучшение жилищных условий граждан, проживающих на сельских территориях)	005	10	03	21 1 01 R5761		6 380 105,26	235 473,68	293 157,89
Социальное обеспечение и иные выплаты населению	005	10	03	21 1 01 R5761	300	6 380 105,26	235 473,68	293 157,89
Управление ветеринарии Липецкой области	**006**					**434 064 420,00**	**413 808 800,00**	**418 808 800,00**
НАЦИОНАЛЬНАЯ ЭКОНОМИКА	006	04				433 164 420,00	412 908 800,00	417 908 800,00
Сельское хозяйство и рыболовство	006	04	05			433 164 420,00	412 908 800,00	417 908 800,00
Государственная программа Липецкой области "Развитие сельского хозяйства и регулирование рынков сельскохозяйственной продукции, сырья и продовольствия Липецкой области"	006	04	05	13 0 00 00000		433 164 420,00	412 908 800,00	417 908 800,00
Подпрограмма "Обеспечение эпизоотического и ветеринарно-санитарного благополучия на территории Липецкой области"	006	04	05	13 5 00 00000		433 164 420,00	412 908 800,00	417 908 800,00

Основное мероприятие "Обеспечение проведения противоэпизоотических мероприятий на территории Липецкой области"	006	04	05	13 5 01 00000		360 936 120,00	361 580 500,00	361 580 500,00
Расходы на выплаты по оплате труда работников органов государственной власти Липецкой области, государственных органов Липецкой области	006	04	05	13 5 01 00110		24 636 320,00	23 223 900,00	23 223 900,00
Расходы на выплаты персоналу в целях обеспечения выполнения функций государственными (муниципальными) органами, казенными учреждениями, органами управления государственными внебюджетными фондами	006	04	05	13 5 01 00110	100	24 636 320,00	23 223 900,00	23 223 900,00
Расходы на обеспечение функций органов государственной власти Липецкой области, государственных органов Липецкой области (за исключением расходов на выплаты по оплате труда работников указанных органов)	006	04	05	13 5 01 00120		2 297 000,00	2 797 000,00	2 797 000,00
Расходы на выплаты персоналу в целях обеспечения выполнения функций государственными (муниципальными) органами, казенными учреждениями, органами управления государственными внебюджетными фондами	006	04	05	13 5 01 00120	100	200 000,00	200 000,00	200 000,00
Закупка товаров, работ и услуг для обеспечения государственных (муниципальных) нужд	006	04	05	13 5 01 00120	200	2 070 000,00	2 570 000,00	2 570 000,00
Иные бюджетные ассигнования	006	04	05	13 5 01 00120	800	27 000,00	27 000,00	27 000,00
Предоставление государственным бюджетным и автономным учреждениям субсидий	006	04	05	13 5 01 09000		324 272 800,00	324 329 600,00	324 329 600,00
Предоставление субсидий бюджетным, автономным учреждениям и иным некоммерческим организациям	006	04	05	13 5 01 09000	600	324 272 800,00	324 329 600,00	324 329 600,00
Проведение мероприятий по обеспечению эпизоотического благополучия в части заболевания лейкозом крупного рогатого скота	006	04	05	13 5 01 22410		350 000,00	350 000,00	350 000,00
Закупка товаров, работ и услуг для обеспечения государственных (муниципальных) нужд	006	04	05	13 5 01 22410	200	350 000,00	350 000,00	350 000,00
Проведение мероприятий по обеспечению эпизоотического благополучия в части	006	04	05	13 5 01 22420		100 000,00	100 000,00	100 000,00

заболевания ящуром восприимчивых животных								
Закупка товаров, работ и услуг для обеспечения государственных (муниципальных) нужд	006	04	05	13 5 01 22420	200	100 000,00	100 000,00	100 000,00
Выплата денежного вознаграждения охотникам за истребление лисицы красной в соответствии с Законом Липецкой области от 14 декабря 2011 года № 585-ОЗ "О размере денежного вознаграждения за истребление лисицы красной"	006	04	05	13 5 01 70500		1 500 000,00	3 000 000,00	3 000 000,00
Социальное обеспечение и иные выплаты населению	006	04	05	13 5 01 70500	300	1 500 000,00	3 000 000,00	3 000 000,00
Реализация направления расходов основного мероприятия "Обеспечение проведения противоэпизоотических мероприятий на территории Липецкой области"	006	04	05	13 5 01 99999		7 780 000,00	7 780 000,00	7 780 000,00
Закупка товаров, работ и услуг для обеспечения государственных (муниципальных) нужд	006	04	05	13 5 01 99999	200	7 780 000,00	7 780 000,00	7 780 000,00
Основное мероприятие "Организация мероприятий при осуществлении деятельности по обращению с животными без владельцев"	006	04	05	13 5 02 00000		38 728 300,00	32 828 300,00	32 828 300,00
Субвенция на реализацию Закона Липецкой области от 15 декабря 2015 года № 481-ОЗ "О наделении органов местного самоуправления отдельными государственными полномочиями по организации мероприятий при осуществлении деятельности по обращению с животными без владельцев"	006	04	05	13 5 02 85170		38 728 300,00	32 828 300,00	32 828 300,00
Межбюджетные трансферты	006	04	05	13 5 02 85170	500	38 728 300,00	32 828 300,00	32 828 300,00
Основное мероприятие "Предупреждение распространения и ликвидация африканской чумы свиней на территории Липецкой области"	006	04	05	13 5 04 00000		7 000 000,00	7 000 000,00	7 000 000,00
Реализация направления расходов основного мероприятия "Предупреждение распространения и ликвидация африканской чумы свиней на территории Липецкой области"	006	04	05	13 5 04 99999		7 000 000,00	7 000 000,00	7 000 000,00
Закупка товаров, работ и услуг для обеспечения государственных (муниципальных) нужд	006	04	05	13 5 04 99999	200	7 000 000,00	7 000 000,00	7 000 000,00
Основное мероприятие "Развитие	006	04	05	13 5 05 00000		26 500 000,00	11 500 000,00	16 500 000,00

государственной ветеринарной службы"								
Предоставление государственным бюджетным и автономным учреждениям субсидий	006	04	05	13 5 05 09000		26 500 000,00	11 500 000,00	16 500 000,00
Предоставление субсидий бюджетным, автономным учреждениям и иным некоммерческим организациям	006	04	05	13 5 05 09000	600	26 500 000,00	11 500 000,00	16 500 000,00
СОЦИАЛЬНАЯ ПОЛИТИКА	006	10				900 000,00	900 000,00	900 000,00
Социальное обеспечение населения	006	10	03			900 000,00	900 000,00	900 000,00
Государственная программа Липецкой области "Развитие сельского хозяйства и регулирование рынков сельскохозяйственной продукции, сырья и продовольствия Липецкой области"	006	10	03	13 0 00 00000		900 000,00	900 000,00	900 000,00
Подпрограмма "Обеспечение эпизоотического и ветеринарно-санитарного благополучия на территории Липецкой области"	006	10	03	13 5 00 00000		900 000,00	900 000,00	900 000,00
Основное мероприятие "Социальная поддержка специалистов ветеринарии"	006	10	03	13 5 03 00000		900 000,00	900 000,00	900 000,00
Предоставление мер социальной поддержки в соответствии с Законом Липецкой области от 30 декабря 2004 года № 165-ОЗ "О мерах социальной поддержки педагогических, медицинских, фармацевтических, социальных работников, работников культуры и искусства, специалистов ветеринарных служб, лесного хозяйства"	006	10	03	13 5 03 71000		900 000,00	900 000,00	900 000,00
Социальное обеспечение и иные выплаты населению	006	10	03	13 5 03 71000	300	900 000,00	900 000,00	900 000,00
Представительство Правительства Липецкой области при Правительстве Российской Федерации	**007**					**10 778 228,66**	**0,00**	**0,00**
ОБЩЕГОСУДАРСТВЕННЫЕ ВОПРОСЫ	007	01				10 778 228,66	0,00	0,00
Другие общегосударственные вопросы	007	01	13			10 778 228,66	0,00	0,00
Непрограммные расходы областного бюджета	007	01	13	99 0 00 00000		10 778 228,66	0,00	0,00
Иные непрограммные мероприятия	007	01	13	99 9 00 00000		10 778 228,66	0,00	0,00
Расходы на выплаты по оплате труда работников органов государственной власти Липецкой области, государственных органов Липецкой	007	01	13	99 9 00 00110		3 381 444,75	0,00	0,00

области								
Расходы на выплаты персоналу в целях обеспечения выполнения функций государственными (муниципальными) органами, казенными учреждениями, органами управления государственными внебюджетными фондами	007	01	13	99 9 00 00110	100	3 381 444,75	0,00	0,00
Расходы на обеспечение функций органов государственной власти Липецкой области, государственных органов Липецкой области (за исключением расходов на выплаты по оплате труда работников указанных органов)	007	01	13	99 9 00 00120		5 959 833,00	0,00	0,00
Расходы на выплаты персоналу в целях обеспечения выполнения функций государственными (муниципальными) органами, казенными учреждениями, органами управления государственными внебюджетными фондами	007	01	13	99 9 00 00120	100	172 600,00	0,00	0,00
Закупка товаров, работ и услуг для обеспечения государственных (муниципальных) нужд	007	01	13	99 9 00 00120	200	5 279 233,00	0,00	0,00
Иные бюджетные ассигнования	007	01	13	99 9 00 00120	800	508 000,00	0,00	0,00
Прочие выплаты по обязательствам области	007	01	13	99 9 00 03050		1 436 950,91	0,00	0,00
Расходы на выплаты персоналу в целях обеспечения выполнения функций государственными (муниципальными) органами, казенными учреждениями, органами управления государственными внебюджетными фондами	007	01	13	99 9 00 03050	100	1 112 964,81	0,00	0,00
Социальное обеспечение и иные выплаты населению	007	01	13	99 9 00 03050	300	323 986,10	0,00	0,00
Управление энергетики и тарифов Липецкой области	**008**					**403 333 400,00**	**366 848 840,00**	**292 133 400,00**
НАЦИОНАЛЬНАЯ БЕЗОПАСНОСТЬ И ПРАВООХРАНИТЕЛЬНАЯ ДЕЯТЕЛЬНОСТЬ	008	03				600 000,00	600 000,00	600 000,00
Защита населения и территории от чрезвычайных ситуаций природного и техногенного характера, пожарная безопасность	008	03	10			600 000,00	600 000,00	600 000,00
Непрограммные расходы областного бюджета	008	03	10	99 0 00 00000		600 000,00	600 000,00	600 000,00
Иные непрограммные мероприятия	008	03	10	99 9 00 00000		600 000,00	600 000,00	600 000,00

Мероприятия, направленные на создание резерва материальных ресурсов для ликвидации чрезвычайных ситуаций природного и техногенного характера и запасов в целях гражданской обороны	008	03	10	99 9 00 23070		600 000,00	600 000,00	600 000,00
Закупка товаров, работ и услуг для обеспечения государственных (муниципальных) нужд	008	03	10	99 9 00 23070	200	600 000,00	600 000,00	600 000,00
НАЦИОНАЛЬНАЯ ЭКОНОМИКА	008	04				144 360 000,00	86 611 200,00	41 280 000,00
Другие вопросы в области национальной экономики	008	04	12			144 360 000,00	86 611 200,00	41 280 000,00
Государственная программа Липецкой области "Энергоэффективность и развитие энергетики в Липецкой области"	008	04	12	12 0 00 00000		32 360 000,00	10 611 200,00	2 000 000,00
Подпрограмма "Энергосбережение и повышение энергетической эффективности"	008	04	12	12 1 00 00000		30 360 000,00	8 611 200,00	0,00
Основное мероприятие "Создание условий для развития зарядной инфраструктуры для электромобилей"	008	04	12	12 1 30 00000		30 360 000,00	8 611 200,00	0,00
Реализация мероприятий по развитию зарядной инфраструктуры для электромобилей (возмещение части затрат на закупку оборудования объектов зарядной инфраструктуры для быстрой зарядки электрического автомобильного транспорта)	008	04	12	12 1 30 57661		20 460 000,00	5 803 200,00	0,00
Иные бюджетные ассигнования	008	04	12	12 1 30 57661	800	20 460 000,00	5 803 200,00	0,00
Реализация мероприятий по развитию зарядной инфраструктуры для электромобилей (возмещение части затрат на технологическое присоединение объектов зарядной инфраструктуры для быстрой зарядки электрического автомобильного транспорта к электрическим сетям)	008	04	12	12 1 30 57662		9 900 000,00	2 808 000,00	0,00
Иные бюджетные ассигнования	008	04	12	12 1 30 57662	800	9 900 000,00	2 808 000,00	0,00
Подпрограмма "Развитие и модернизация электроэнергетики"	008	04	12	12 2 00 00000		2 000 000,00	2 000 000,00	2 000 000,00
Основное мероприятие "Создание условий для развития сетевой инфраструктуры и генерирующих мощностей"	008	04	12	12 2 01 00000		2 000 000,00	2 000 000,00	2 000 000,00
Разработка схем и программ перспективного	008	04	12	12 2 01 20120		2 000 000,00	2 000 000,00	2 000 000,00

развития электроэнергетики								
Закупка товаров, работ и услуг для обеспечения государственных (муниципальных) нужд	008	04	12	12 2 01 20120	200	2 000 000,00	2 000 000,00	2 000 000,00
Государственная программа Липецкой области "Развитие транспортной системы Липецкой области"	008	04	12	14 0 00 00000		112 000 000,00	76 000 000,00	39 280 000,00
Подпрограмма "Расширение использования природного газа в качестве моторного топлива в Липецкой области"	008	04	12	14 3 00 00000		112 000 000,00	76 000 000,00	39 280 000,00
Основное мероприятие "Развитие сети объектов газозаправочной инфраструктуры"	008	04	12	14 3 02 00000		112 000 000,00	76 000 000,00	39 280 000,00
Разработка схем территориального размещения газозаправочных станций	008	04	12	14 3 02 22000		4 000 000,00	4 000 000,00	3 280 000,00
Закупка товаров, работ и услуг для обеспечения государственных (муниципальных) нужд	008	04	12	14 3 02 22000	200	4 000 000,00	4 000 000,00	3 280 000,00
Субсидии юридическим лицам и индивидуальным предпринимателям на развитие заправочной инфраструктуры компримированного природного газа	008	04	12	14 3 02 R2610		108 000 000,00	72 000 000,00	36 000 000,00
Иные бюджетные ассигнования	008	04	12	14 3 02 R2610	800	108 000 000,00	72 000 000,00	36 000 000,00
ЖИЛИЩНО-КОММУНАЛЬНОЕ ХОЗЯЙСТВО	008	05				69 157 400,00	129 541 640,00	100 157 400,00
Коммунальное хозяйство	008	05	02			14 000 000,00	74 384 240,00	45 000 000,00
Государственная программа Липецкой области "Обеспечение населения Липецкой области качественным жильем, социальной инфраструктурой и услугами ЖКХ"	008	05	02	08 0 00 00000		0,00	54 384 240,00	0,00
Подпрограмма "Улучшение качества жилищного фонда, развитие и модернизация коммунальной инфраструктуры Липецкой области"	008	05	02	08 6 00 00000		0,00	54 384 240,00	0,00
Основное мероприятие "Предоставление субсидий местным бюджетам на реализацию муниципальных программ, направленных на обеспечение мероприятий модернизации систем коммунальной инфраструктуры в части теплоснабжения"	008	05	02	08 6 17 00000		0,00	54 384 240,00	0,00
Предоставление субсидий местным бюджетам на	008	05	02	08 6 17 09606		0,00	54 384 240,00	0,00

реализацию муниципальных программ, направленных на обеспечение мероприятий модернизации систем коммунальной инфраструктуры в части теплоснабжения								
Межбюджетные трансферты	008	05	02	08 6 17 09606	500	0,00	54 384 240,00	0,00
Государственная программа Липецкой области "Энергоэффективность и развитие энергетики в Липецкой области"	008	05	02	12 0 00 00000		14 000 000,00	20 000 000,00	45 000 000,00
Подпрограмма "Развитие и модернизация электроэнергетики"	008	05	02	12 2 00 00000		14 000 000,00	20 000 000,00	45 000 000,00
Основное мероприятие "Предоставление субсидий местным бюджетам на реализацию муниципальных программ, содержащих мероприятия по модернизации объектов электросетевого комплекса, предназначенного для энергоснабжения потребителей, расположенных на территориях садоводческих некоммерческих товариществ"	008	05	02	12 2 04 00000		14 000 000,00	20 000 000,00	45 000 000,00
Предоставление субсидий местным бюджетам на реализацию муниципальных программ, содержащих мероприятия по модернизации объектов электросетевого комплекса, предназначенного для энергоснабжения потребителей, расположенных на территориях садоводческих некоммерческих товариществ	008	05	02	12 2 04 86180		14 000 000,00	20 000 000,00	45 000 000,00
Межбюджетные трансферты	008	05	02	12 2 04 86180	500	14 000 000,00	20 000 000,00	45 000 000,00
Другие вопросы в области жилищно-коммунального хозяйства	008	05	05			55 157 400,00	55 157 400,00	55 157 400,00
Государственная программа Липецкой области "Энергоэффективность и развитие энергетики в Липецкой области"	008	05	05	12 0 00 00000		55 157 400,00	55 157 400,00	55 157 400,00
Подпрограмма "Энергосбережение и повышение энергетической эффективности"	008	05	05	12 1 00 00000		55 157 400,00	55 157 400,00	55 157 400,00
Основное мероприятие "Реализация мер, направленных на повышение энергоэффективности и развитие энергетики"	008	05	05	12 1 28 00000		55 157 400,00	55 157 400,00	55 157 400,00
Расходы на выплаты по оплате труда работников	008	05	05	12 1 28 00110		33 137 424,00	33 137 424,00	33 137 424,00

органов государственной власти Липецкой области, государственных органов Липецкой области								
Расходы на выплаты персоналу в целях обеспечения выполнения функций государственными (муниципальными) органами, казенными учреждениями, органами управления государственными внебюджетными фондами	008	05	05	12 1 28 00110	100	33 137 424,00	33 137 424,00	33 137 424,00
Расходы на обеспечение функций органов государственной власти Липецкой области, государственных органов Липецкой области (за исключением расходов на выплаты по оплате труда работников указанных органов)	008	05	05	12 1 28 00120		3 889 376,00	3 889 376,00	3 889 376,00
Расходы на выплаты персоналу в целях обеспечения выполнения функций государственными (муниципальными) органами, казенными учреждениями, органами управления государственными внебюджетными фондами	008	05	05	12 1 28 00120	100	192 763,00	192 763,00	192 763,00
Закупка товаров, работ и услуг для обеспечения государственных (муниципальных) нужд	008	05	05	12 1 28 00120	200	3 696 613,00	3 696 613,00	3 696 613,00
Предоставление государственным бюджетным и автономным учреждениям субсидий	008	05	05	12 1 28 09000		17 280 600,00	17 280 600,00	17 280 600,00
Предоставление субсидий бюджетным, автономным учреждениям и иным некоммерческим организациям	008	05	05	12 1 28 09000	600	17 280 600,00	17 280 600,00	17 280 600,00
Расходы по использованию информационно-коммуникационных технологий	008	05	05	12 1 28 22180		850 000,00	850 000,00	850 000,00
Закупка товаров, работ и услуг для обеспечения государственных (муниципальных) нужд	008	05	05	12 1 28 22180	200	850 000,00	850 000,00	850 000,00
МЕЖБЮДЖЕТНЫЕ ТРАНСФЕРТЫ ОБЩЕГО ХАРАКТЕРА БЮДЖЕТАМ БЮДЖЕТНОЙ СИСТЕМЫ РОССИЙСКОЙ ФЕДЕРАЦИИ	008	14				189 216 000,00	150 096 000,00	150 096 000,00
Прочие межбюджетные трансферты общего характера	008	14	03			189 216 000,00	150 096 000,00	150 096 000,00
Государственная программа Липецкой области "Энергоэффективность и развитие энергетики в Липецкой области"	008	14	03	12 0 00 00000		189 216 000,00	150 096 000,00	150 096 000,00

Подпрограмма "Энергосбережение и повышение энергетической эффективности"	008	14	03	12 1 00 00000		189 216 000,00	150 096 000,00	150 096 000,00
Основное мероприятие "Предоставление субсидий местным бюджетам на реализацию муниципальных программ (подпрограмм) в области энергосбережения и повышения энергетической эффективности"	008	14	03	12 1 29 00000		189 216 000,00	150 096 000,00	150 096 000,00
Предоставление субсидий местным бюджетам на реализацию муниципальных программ (подпрограмм) в области энергосбережения и повышения энергетической эффективности	008	14	03	12 1 29 86080		189 216 000,00	150 096 000,00	150 096 000,00
Межбюджетные трансферты	008	14	03	12 1 29 86080	500	189 216 000,00	150 096 000,00	150 096 000,00
Управление здравоохранения Липецкой области	**009**					**14 734 580 773,77**	**13 651 471 157,11**	**13 926 804 413,43**
ОБЩЕГОСУДАРСТВЕННЫЕ ВОПРОСЫ	009	01				381 308,00	0,00	0,00
Другие общегосударственные вопросы	009	01	13			381 308,00	0,00	0,00
Государственная программа Липецкой области "Управление государственными финансами и государственным долгом Липецкой области"	009	01	13	19 0 00 00000		381 308,00	0,00	0,00
Подпрограмма "Долгосрочное бюджетное планирование, совершенствование организации бюджетного процесса"	009	01	13	19 1 00 00000		381 308,00	0,00	0,00
Основное мероприятие "Повышение качества финансового менеджмента главных распорядителей бюджетных средств"	009	01	13	19 1 03 00000		381 308,00	0,00	0,00
Стимулирование главных распорядителей средств областного бюджета по результатам оценки качества финансового менеджмента	009	01	13	19 1 03 28000		381 308,00	0,00	0,00
Расходы на выплаты персоналу в целях обеспечения выполнения функций государственными (муниципальными) органами, казенными учреждениями, органами управления государственными внебюджетными фондами	009	01	13	19 1 03 28000	100	381 308,00	0,00	0,00
НАЦИОНАЛЬНАЯ БЕЗОПАСНОСТЬ И ПРАВООХРАНИТЕЛЬНАЯ ДЕЯТЕЛЬНОСТЬ	009	03				80 223 673,00	4 000 000,00	0,00
Миграционная политика	009	03	11			80 223 673,00	4 000 000,00	0,00

Государственная программа Липецкой области "Развитие рынка труда и содействие занятости населения в Липецкой области"	009	03	11	02 0 00 00000		3 600 000,00	4 000 000,00	0,00
Подпрограмма "Оказание содействия добровольному переселению в Липецкую область соотечественников, проживающих за рубежом"	009	03	11	02 3 00 00000		3 600 000,00	4 000 000,00	0,00
Основное мероприятие "Оказание услуг здравоохранения участникам Государственной программы и членам их семей в период до приобретения гражданства Российской Федерации"	009	03	11	02 3 01 00000		3 600 000,00	4 000 000,00	0,00
Реализация мероприятий, предусмотренных региональной программой переселения, включенной в Государственную программу по оказанию содействия добровольному переселению в Российскую Федерацию соотечественников, проживающих за рубежом	009	03	11	02 3 01 R0860		3 600 000,00	4 000 000,00	0,00
Предоставление субсидий бюджетным, автономным учреждениям и иным некоммерческим организациям	009	03	11	02 3 01 R0860	600	3 600 000,00	4 000 000,00	0,00
Непрограммные расходы областного бюджета	009	03	11	99 0 00 00000		76 623 673,00	0,00	0,00
Расходы на финансовое обеспечение мероприятий, связанных с предотвращением влияния ухудшения геополитической и экономической ситуации на развитие отраслей экономики, и иные цели, связанные с предотвращением влияния ухудшения геополитической и экономической ситуации	009	03	11	99 6 00 00000		76 623 673,00	0,00	0,00
Предоставление государственным бюджетным и автономным учреждениям субсидий	009	03	11	99 6 00 09000		76 623 673,00	0,00	0,00
Предоставление субсидий бюджетным, автономным учреждениям и иным некоммерческим организациям	009	03	11	99 6 00 09000	600	76 623 673,00	0,00	0,00
ОБРАЗОВАНИЕ	009	07				160 612 935,00	144 114 863,00	146 479 423,00
Среднее профессиональное образование	009	07	04			141 417 621,00	124 919 549,00	127 284 109,00
Государственная программа Липецкой области "Развитие здравоохранения Липецкой области"	009	07	04	03 0 00 00000		136 313 781,00	119 320 949,00	121 320 949,00

Подпрограмма "Кадровое обеспечение системы здравоохранения"	009	07	04	03 6 00 00000		130 313 781,00	111 320 949,00	111 320 949,00
Основное мероприятие "Создание условий для подготовки и планомерного роста профессионального уровня знаний и умений медицинских работников, повышения престижа профессии медицинского работника"	009	07	04	03 6 01 00000		130 313 781,00	111 320 949,00	111 320 949,00
Предоставление государственным бюджетным и автономным учреждениям субсидий	009	07	04	03 6 01 09000		130 313 781,00	111 320 949,00	111 320 949,00
Предоставление субсидий бюджетным, автономным учреждениям и иным некоммерческим организациям	009	07	04	03 6 01 09000	600	130 313 781,00	111 320 949,00	111 320 949,00
Подпрограмма "Модернизация первичного звена здравоохранения Липецкой области в 2021-2025 годах"	009	07	04	03 A 00 00000		6 000 000,00	8 000 000,00	10 000 000,00
Региональный проект "Модернизация первичного звена здравоохранения Российской Федерации"	009	07	04	03 A N9 00000		6 000 000,00	8 000 000,00	10 000 000,00
Предоставление государственным бюджетным и автономным учреждениям субсидий	009	07	04	03 A N9 09000		6 000 000,00	8 000 000,00	10 000 000,00
Предоставление субсидий бюджетным, автономным учреждениям и иным некоммерческим организациям	009	07	04	03 A N9 09000	600	6 000 000,00	8 000 000,00	10 000 000,00
Государственная программа Липецкой области "Развитие образования Липецкой области"	009	07	04	05 0 00 00000		5 103 840,00	5 598 600,00	5 963 160,00
Подпрограмма "Повышение эффективности профессионального образования в обеспечении отраслей экономики востребованными кадрами"	009	07	04	05 2 00 00000		5 103 840,00	5 598 600,00	5 963 160,00
Основное мероприятие "Обеспечение выплат ежемесячного денежного вознаграждения за классное руководство (кураторство) педагогическим работникам государственных образовательных организаций области, реализующих образовательные программы среднего профессионального образования, в том числе программы профессионального обучения для лиц с ограниченными возможностями здоровья"	009	07	04	05 2 06 00000		5 103 840,00	5 598 600,00	5 963 160,00

Ежемесячное денежное вознаграждение за классное руководство (кураторство) педагогическим работникам государственных образовательных организаций области, реализующих образовательные программы среднего профессионального образования, в том числе программы профессионального обучения для лиц с ограниченными возможностями здоровья	009	07	04	05 2 06 53630		5 103 840,00	5 598 600,00	5 963 160,00
Предоставление субсидий бюджетным, автономным учреждениям и иным некоммерческим организациям	009	07	04	05 2 06 53630	600	5 103 840,00	5 598 600,00	5 963 160,00
Профессиональная подготовка, переподготовка и повышение квалификации	009	07	05			19 195 314,00	19 195 314,00	19 195 314,00
Государственная программа Липецкой области "Развитие здравоохранения Липецкой области"	009	07	05	03 0 00 00000		19 195 314,00	19 195 314,00	19 195 314,00
Подпрограмма "Кадровое обеспечение системы здравоохранения"	009	07	05	03 6 00 00000		19 195 314,00	19 195 314,00	19 195 314,00
Основное мероприятие "Создание условий для подготовки и планомерного роста профессионального уровня знаний и умений медицинских работников, повышения престижа профессии медицинского работника"	009	07	05	03 6 01 00000		19 195 314,00	19 195 314,00	19 195 314,00
Предоставление государственным бюджетным и автономным учреждениям субсидий	009	07	05	03 6 01 09000		19 195 314,00	19 195 314,00	19 195 314,00
Предоставление субсидий бюджетным, автономным учреждениям и иным некоммерческим организациям	009	07	05	03 6 01 09000	600	19 195 314,00	19 195 314,00	19 195 314,00
ЗДРАВООХРАНЕНИЕ	009	09				8 563 863 683,77	7 234 788 520,11	7 112 613 016,43
Стационарная медицинская помощь	009	09	01			4 157 726 269,19	3 094 560 280,79	2 896 120 580,79
Государственная программа Липецкой области "Развитие здравоохранения Липецкой области"	009	09	01	03 0 00 00000		4 157 726 269,19	3 094 560 280,79	2 896 120 580,79
Подпрограмма "Профилактика заболеваний и формирование здорового образа жизни. Развитие первичной медико-санитарной помощи"	009	09	01	03 1 00 00000		529 000 048,83	228 455 083,00	228 455 083,00
Основное мероприятие "Совершенствование первичной медико-санитарной помощи и	009	09	01	03 1 01 00000		509 570 358,83	228 455 083,00	228 455 083,00

профилактики заболеваний"								
Предоставление государственным бюджетным и автономным учреждениям субсидий	009	09	01	03 1 01 09000		509 570 358,83	228 455 083,00	228 455 083,00
Предоставление субсидий бюджетным, автономным учреждениям и иным некоммерческим организациям	009	09	01	03 1 01 09000	600	509 570 358,83	228 455 083,00	228 455 083,00
Основное мероприятие "Реализация бюджетных инвестиций в государственных медицинских организациях, оказывающих первичную медико-санитарную помощь"	009	09	01	03 1 12 00000		19 429 690,00	0,00	0,00
Строительство и реконструкция объектов социальной инфраструктуры области	009	09	01	03 1 12 40510		19 429 690,00	0,00	0,00
Капитальные вложения в объекты государственной (муниципальной) собственности	009	09	01	03 1 12 40510	400	19 429 690,00	0,00	0,00
Подпрограмма "Совершенствование оказания специализированной, включая высокотехнологичную, медицинской помощи, скорой, в том числе скорой специализированной, медицинской помощи, медицинской эвакуации"	009	09	01	03 2 00 00000		3 101 864 792,84	2 572 977 248,79	2 374 537 548,79
Основное мероприятие "Развитие комплексной системы предупреждения, диагностики и лечения социально значимых заболеваний. Повышение эффективности оказания скорой медицинской помощи"	009	09	01	03 2 01 00000		2 805 899 592,72	2 349 218 585,29	2 348 851 285,29
Предоставление государственным бюджетным и автономным учреждениям субсидий	009	09	01	03 2 01 09000		2 693 959 392,72	2 237 278 385,29	2 237 278 385,29
Предоставление субсидий бюджетным, автономным учреждениям и иным некоммерческим организациям	009	09	01	03 2 01 09000	600	2 693 959 392,72	2 237 278 385,29	2 237 278 385,29
Расходы, возникающие при оказании гражданам Российской Федерации высокотехнологичной медицинской помощи, не включенной в базовую программу обязательного медицинского страхования	009	09	01	03 2 01 R4020		111 940 200,00	111 940 200,00	111 572 900,00
Предоставление субсидий бюджетным, автономным учреждениям и иным некоммерческим организациям	009	09	01	03 2 01 R4020	600	111 940 200,00	111 940 200,00	111 572 900,00

Основное мероприятие "Осуществление бюджетных инвестиций в форме капитальных вложений в объекты капитального строительства государственной собственности Липецкой области"	009	09	01	03 2 31 00000		50 830 946,12	0,00	0,00
Строительство и реконструкция объектов социальной инфраструктуры области	009	09	01	03 2 31 40510		50 830 946,12	0,00	0,00
Капитальные вложения в объекты государственной (муниципальной) собственности	009	09	01	03 2 31 40510	400	50 830 946,12	0,00	0,00
Региональный проект "Борьба с сердечно-сосудистыми заболеваниями"	009	09	01	03 2 N2 00000		64 005 400,00	159 115 716,00	12 954 116,00
Предоставление государственным бюджетным и автономным учреждениям субсидий	009	09	01	03 2 N2 09000		5 261 400,00	5 261 400,00	12 954 116,00
Предоставление субсидий бюджетным, автономным учреждениям и иным некоммерческим организациям	009	09	01	03 2 N2 09000	600	5 261 400,00	5 261 400,00	12 954 116,00
Оснащение оборудованием региональных сосудистых центров и первичных сосудистых отделений	009	09	01	03 2 N2 51920		58 744 000,00	153 854 316,00	0,00
Предоставление субсидий бюджетным, автономным учреждениям и иным некоммерческим организациям	009	09	01	03 2 N2 51920	600	58 744 000,00	153 854 316,00	0,00
Региональный проект "Борьба с онкологическими заболеваниями"	009	09	01	03 2 N3 00000		181 128 854,00	64 642 947,50	12 732 147,50
Предоставление государственным бюджетным и автономным учреждениям субсидий	009	09	01	03 2 N3 09000		10 000 000,00	10 000 000,00	12 732 147,50
Предоставление субсидий бюджетным, автономным учреждениям и иным некоммерческим организациям	009	09	01	03 2 N3 09000	600	10 000 000,00	10 000 000,00	12 732 147,50
Мероприятия по организации центров амбулаторной онкологической помощи	009	09	01	03 2 N3 22280		99 198 000,00	0,00	0,00
Капитальные вложения в объекты государственной (муниципальной) собственности	009	09	01	03 2 N3 22280	400	35 200 000,00	0,00	0,00
Предоставление субсидий бюджетным, автономным учреждениям и иным некоммерческим организациям	009	09	01	03 2 N3 22280	600	63 998 000,00	0,00	0,00
Строительство и реконструкция объектов	009	09	01	03 2 N3 40510		39 710 554,00	0,00	0,00

социальной инфраструктуры области								
Капитальные вложения в объекты государственной (муниципальной) собственности	009	09	01	03 2 N3 40510	400	39 710 554,00	0,00	0,00
Переоснащение медицинских организаций, оказывающих медицинскую помощь больным с онкологическими заболеваниями	009	09	01	03 2 N3 51900		32 220 300,00	54 642 947,50	0,00
Предоставление субсидий бюджетным, автономным учреждениям и иным некоммерческим организациям	009	09	01	03 2 N3 51900	600	32 220 300,00	54 642 947,50	0,00
Подпрограмма "Охрана здоровья матери и ребенка"	009	09	01	03 3 00 00000		256 406 070,52	96 435 901,00	96 435 901,00
Основное мероприятие "Совершенствование службы родовспоможения и детства путем формирования трехуровневой системы оказания медицинской помощи на основе развития сети перинатальных центров"	009	09	01	03 3 01 00000		194 888 608,69	96 435 901,00	96 435 901,00
Предоставление государственным бюджетным и автономным учреждениям субсидий	009	09	01	03 3 01 09000		194 888 608,69	96 435 901,00	96 435 901,00
Предоставление субсидий бюджетным, автономным учреждениям и иным некоммерческим организациям	009	09	01	03 3 01 09000	600	194 888 608,69	96 435 901,00	96 435 901,00
Основное мероприятие "Реализация бюджетных инвестиций в государственных медицинских организациях, участвующих в оказании медицинской помощи матерям и детям"	009	09	01	03 3 03 00000		61 517 461,83	0,00	0,00
Строительство и реконструкция объектов социальной инфраструктуры области	009	09	01	03 3 03 40510		61 517 461,83	0,00	0,00
Капитальные вложения в объекты государственной (муниципальной) собственности	009	09	01	03 3 03 40510	400	61 517 461,83	0,00	0,00
Подпрограмма "Развитие медицинской реабилитации и санаторно-курортного лечения, в том числе детей"	009	09	01	03 4 00 00000		22 000 000,00	22 000 000,00	22 000 000,00
Основное мероприятие "Совершенствование методов долечивания и санаторно-курортного лечения, в том числе для детей"	009	09	01	03 4 02 00000		22 000 000,00	22 000 000,00	22 000 000,00
Предоставление государственным бюджетным и автономным учреждениям субсидий	009	09	01	03 4 02 09000		22 000 000,00	22 000 000,00	22 000 000,00

Предоставление субсидий бюджетным, автономным учреждениям и иным некоммерческим организациям	009	09	01	03 4 02 09000	600	22 000 000,00	22 000 000,00	22 000 000,00
Подпрограмма "Совершенствование оказания паллиативной медицинской помощи, в том числе детям"	009	09	01	03 5 00 00000		248 455 357,00	174 692 048,00	174 692 048,00
Основное мероприятие "Развитие и поддержание оказания паллиативной помощи населению"	009	09	01	03 5 01 00000		248 455 357,00	174 692 048,00	174 692 048,00
Предоставление государственным бюджетным и автономным учреждениям субсидий	009	09	01	03 5 01 09000		248 455 357,00	174 692 048,00	174 692 048,00
Предоставление субсидий бюджетным, автономным учреждениям и иным некоммерческим организациям	009	09	01	03 5 01 09000	600	248 455 357,00	174 692 048,00	174 692 048,00
Амбулаторная помощь	009	09	02			1 817 579 181,81	1 503 716 611,80	1 513 246 411,80
Государственная программа Липецкой области "Развитие здравоохранения Липецкой области"	009	09	02	03 0 00 00000		1 817 579 181,81	1 503 716 611,80	1 513 246 411,80
Подпрограмма "Профилактика заболеваний и формирование здорового образа жизни. Развитие первичной медико-санитарной помощи"	009	09	02	03 1 00 00000		185 837 980,54	130 521 938,00	129 508 138,00
Основное мероприятие "Совершенствование первичной медико-санитарной помощи и профилактики заболеваний"	009	09	02	03 1 01 00000		185 837 980,54	130 521 938,00	129 508 138,00
Предоставление государственным бюджетным и автономным учреждениям субсидий	009	09	02	03 1 01 09000		185 837 980,54	130 521 938,00	129 508 138,00
Предоставление субсидий бюджетным, автономным учреждениям и иным некоммерческим организациям	009	09	02	03 1 01 09000	600	185 837 980,54	130 521 938,00	129 508 138,00
Подпрограмма "Совершенствование оказания специализированной, включая высокотехнологичную, медицинской помощи, скорой, в том числе скорой специализированной, медицинской помощи, медицинской эвакуации"	009	09	02	03 2 00 00000		141 173 473,80	141 173 473,80	141 173 473,80
Основное мероприятие "Развитие комплексной системы предупреждения, диагностики и лечения социально значимых заболеваний. Повышение эффективности оказания скорой медицинской помощи"	009	09	02	03 2 01 00000		1 000 000,00	1 000 000,00	1 000 000,00

Предоставление государственным бюджетным и автономным учреждениям субсидий	009	09	02	03 2 01 09000		500 000,00	500 000,00	500 000,00
Предоставление субсидий бюджетным, автономным учреждениям и иным некоммерческим организациям	009	09	02	03 2 01 09000	600	500 000,00	500 000,00	500 000,00
Компенсация расходов, связанных с оказанием медицинскими организациями, подведомственными органам исполнительной власти субъектов Российской Федерации, органам местного самоуправления, гражданам Российской Федерации, гражданам Украины, гражданам Донецкой Народной Республики, гражданам Луганской Народной Республики и лицам без гражданства медицинской помощи, а также затрат по проведению указанным лицам профилактических прививок, включенных в календарь профилактических прививок по эпидемическим показаниям, и затрат по проведению обязательного медицинского освидетельствования указанных лиц	009	09	02	03 2 01 54220		500 000,00	500 000,00	500 000,00
Предоставление субсидий бюджетным, автономным учреждениям и иным некоммерческим организациям	009	09	02	03 2 01 54220	600	500 000,00	500 000,00	500 000,00
Региональный проект "Борьба с сердечно-сосудистыми заболеваниями"	009	09	02	03 2 N2 00000		140 173 473,80	140 173 473,80	140 173 473,80
Обеспечение профилактики развития сердечно-сосудистых заболеваний и сердечно-сосудистых осложнений у пациентов высокого риска, находящихся на диспансерном наблюдении	009	09	02	03 2 N2 55860		140 173 473,80	140 173 473,80	140 173 473,80
Закупка товаров, работ и услуг для обеспечения государственных (муниципальных) нужд	009	09	02	03 2 N2 55860	200	140 173 473,80	140 173 473,80	140 173 473,80
Подпрограмма "Охрана здоровья матери и ребенка"	009	09	02	03 3 00 00000		72 801 025,18	0,00	0,00
Основное мероприятие "Совершенствование службы родовспоможения и детства путем формирования трехуровневой системы оказания медицинской помощи на основе развития сети перинатальных центров"	009	09	02	03 3 01 00000		11 246 200,00	0,00	0,00

Предоставление государственным бюджетным и автономным учреждениям субсидий	009	09	02	03 3 01 09000		11 246 200,00	0,00	0,00
Предоставление субсидий бюджетным, автономным учреждениям и иным некоммерческим организациям	009	09	02	03 3 01 09000	600	11 246 200,00	0,00	0,00
Основное мероприятие "Реализация бюджетных инвестиций в государственных медицинских организациях, участвующих в оказании медицинской помощи матерям и детям"	009	09	02	03 3 03 00000		61 554 825,18	0,00	0,00
Строительство и реконструкция объектов социальной инфраструктуры области	009	09	02	03 3 03 40510		61 554 825,18	0,00	0,00
Капитальные вложения в объекты государственной (муниципальной) собственности	009	09	02	03 3 03 40510	400	61 554 825,18	0,00	0,00
Подпрограмма "Совершенствование системы обеспечения лекарственными препаратами и медицинскими изделиями, в том числе в амбулаторных условиях"	009	09	02	03 7 00 00000		1 417 766 702,29	1 232 021 200,00	1 242 564 800,00
Основное мероприятие "Обеспечение доступности для отдельных категорий граждан медицинской амбулаторной помощи в части обеспечения лекарственными препаратами и медицинскими изделиями, совершенствование системы контроля их качества, эффективности и безопасности, борьба с оборотом недоброкачественных и фальсифицированных лекарственных препаратов и медицинских изделий"	009	09	02	03 7 01 00000		1 417 766 702,29	1 232 021 200,00	1 242 564 800,00
Мероприятия, направленные на реализацию отдельных полномочий в области лекарственного обеспечения	009	09	02	03 7 01 51610		91 327 000,00	91 298 700,00	91 298 700,00
Социальное обеспечение и иные выплаты населению	009	09	02	03 7 01 51610	300	91 327 000,00	91 298 700,00	91 298 700,00
Оказание отдельным категориям граждан социальной услуги по обеспечению лекарственными препаратами для медицинского применения по рецептам на лекарственные препараты, медицинскими изделиями по рецептам на медицинские изделия, а также	009	09	02	03 7 01 54600		306 933 200,00	325 722 500,00	336 266 100,00

специализированными продуктами лечебного питания для детей-инвалидов								
Социальное обеспечение и иные выплаты населению	009	09	02	03 7 01 54600	300	306 933 200,00	325 722 500,00	336 266 100,00
Оказание государственной социальной помощи отдельным категориям граждан в соответствии с Законом Липецкой области от 2 декабря 2004 года № 141-ОЗ "О мерах социальной поддержки отдельных категорий граждан в Липецкой области"	009	09	02	03 7 01 70230		919 506 502,29	815 000 000,00	815 000 000,00
Социальное обеспечение и иные выплаты населению	009	09	02	03 7 01 70230	300	919 506 502,29	815 000 000,00	815 000 000,00
Лекарственное обеспечение граждан, страдающих спинальной мышечной атрофией	009	09	02	03 7 01 70240		100 000 000,00	0,00	0,00
Закупка товаров, работ и услуг для обеспечения государственных (муниципальных) нужд	009	09	02	03 7 01 70240	200	100 000 000,00	0,00	0,00
Скорая медицинская помощь	009	09	04			105 485 410,00	87 202 270,00	86 917 460,00
Государственная программа Липецкой области "Развитие здравоохранения Липецкой области"	009	09	04	03 0 00 00000		105 485 410,00	87 202 270,00	86 917 460,00
Подпрограмма "Совершенствование оказания специализированной, включая высокотехнологичную, медицинской помощи, скорой, в том числе скорой специализированной, медицинской помощи, медицинской эвакуации"	009	09	04	03 2 00 00000		105 485 410,00	87 202 270,00	86 917 460,00
Основное мероприятие "Развитие комплексной системы предупреждения, диагностики и лечения социально значимых заболеваний. Повышение эффективности оказания скорой медицинской помощи"	009	09	04	03 2 01 00000		90 846 600,00	73 629 000,00	73 629 000,00
Предоставление государственным бюджетным и автономным учреждениям субсидий	009	09	04	03 2 01 09000		90 846 600,00	73 629 000,00	73 629 000,00
Предоставление субсидий бюджетным, автономным учреждениям и иным некоммерческим организациям	009	09	04	03 2 01 09000	600	90 846 600,00	73 629 000,00	73 629 000,00
Региональный проект "Развитие системы оказания первичной медико-санитарной помощи"	009	09	04	03 2 N1 00000		14 638 810,00	13 573 270,00	13 288 460,00
Обеспечение закупки авиационных работ в целях	009	09	04	03 2 N1 55540		14 638 810,00	13 573 270,00	13 288 460,00

оказания медицинской помощи								
Предоставление субсидий бюджетным, автономным учреждениям и иным некоммерческим организациям	009	09	04	03 2 N1 55540	600	14 638 810,00	13 573 270,00	13 288 460,00
Санаторно-оздоровительная помощь	009	09	05			229 065 586,16	306 000 928,00	306 000 928,00
Государственная программа Липецкой области "Развитие здравоохранения Липецкой области"	009	09	05	03 0 00 00000		229 065 586,16	306 000 928,00	306 000 928,00
Подпрограмма "Развитие медицинской реабилитации и санаторно-курортного лечения, в том числе детей"	009	09	05	03 4 00 00000		229 065 586,16	306 000 928,00	306 000 928,00
Основное мероприятие "Совершенствование методов долечивания и санаторно-курортного лечения, в том числе для детей"	009	09	05	03 4 02 00000		200 766 440,00	306 000 928,00	306 000 928,00
Расходы на обеспечение деятельности государственных казенных учреждений	009	09	05	03 4 02 08000		90 867 880,00	87 786 193,00	87 786 193,00
Расходы на выплаты персоналу в целях обеспечения выполнения функций государственными (муниципальными) органами, казенными учреждениями, органами управления государственными внебюджетными фондами	009	09	05	03 4 02 08000	100	58 708 919,58	55 629 842,00	55 629 842,00
Закупка товаров, работ и услуг для обеспечения государственных (муниципальных) нужд	009	09	05	03 4 02 08000	200	31 708 032,55	31 961 001,00	31 961 001,00
Социальное обеспечение и иные выплаты населению	009	09	05	03 4 02 08000	300	3 963,42	1 350,00	1 350,00
Иные бюджетные ассигнования	009	09	05	03 4 02 08000	800	446 964,45	194 000,00	194 000,00
Предоставление государственным бюджетным и автономным учреждениям субсидий	009	09	05	03 4 02 09000		109 898 560,00	218 214 735,00	218 214 735,00
Предоставление субсидий бюджетным, автономным учреждениям и иным некоммерческим организациям	009	09	05	03 4 02 09000	600	109 898 560,00	218 214 735,00	218 214 735,00
Основное мероприятие "Реализация бюджетных инвестиций в санаторно-курортных учреждениях здравоохранения"	009	09	05	03 4 03 00000		28 299 146,16	0,00	0,00
Строительство и реконструкция объектов социальной инфраструктуры области	009	09	05	03 4 03 40510		28 299 146,16	0,00	0,00
Капитальные вложения в объекты	009	09	05	03 4 03 40510	400	28 299 146,16	0,00	0,00

государственной (муниципальной) собственности								
Заготовка, переработка, хранение и обеспечение безопасности донорской крови и ее компонентов	009	09	06			207 748 723,25	198 580 500,00	198 580 500,00
Государственная программа Липецкой области "Развитие здравоохранения Липецкой области"	009	09	06	03 0 00 00000		207 748 723,25	198 580 500,00	198 580 500,00
Подпрограмма "Совершенствование оказания специализированной, включая высокотехнологичную, медицинской помощи, скорой, в том числе скорой специализированной, медицинской помощи, медицинской эвакуации"	009	09	06	03 2 00 00000		207 748 723,25	198 580 500,00	198 580 500,00
Основное мероприятие "Организация заготовки донорской крови и ее компонентов"	009	09	06	03 2 05 00000		207 748 723,25	198 580 500,00	198 580 500,00
Предоставление государственным бюджетным и автономным учреждениям субсидий	009	09	06	03 2 05 09000		207 748 723,25	198 580 500,00	198 580 500,00
Предоставление субсидий бюджетным, автономным учреждениям и иным некоммерческим организациям	009	09	06	03 2 05 09000	600	207 748 723,25	198 580 500,00	198 580 500,00
Другие вопросы в области здравоохранения	009	09	09			2 046 258 513,36	2 044 727 929,52	2 111 747 135,84
Государственная программа Липецкой области "Социальная поддержка граждан, реализация семейно-демографической политики Липецкой области"	009	09	09	01 0 00 00000		9 932 700,40	9 753 504,20	9 883 752,20
Подпрограмма "Доступная среда"	009	09	09	01 6 00 00000		3 300 000,00	3 300 000,00	3 300 000,00
Основное мероприятие "Мероприятия, направленные на повышение уровня доступности приоритетных объектов и услуг в приоритетных сферах жизнедеятельности инвалидов и других маломобильных групп населения"	009	09	09	01 6 02 00000		3 300 000,00	3 300 000,00	3 300 000,00
Предоставление государственным бюджетным и автономным учреждениям субсидий	009	09	09	01 6 02 09000		3 300 000,00	3 300 000,00	3 300 000,00
Предоставление субсидий бюджетным, автономным учреждениям и иным некоммерческим организациям	009	09	09	01 6 02 09000	600	3 300 000,00	3 300 000,00	3 300 000,00
Подпрограмма "Формирование системы комплексной реабилитации и абилитации инвалидов, в том числе детей-инвалидов в Липецкой области"	009	09	09	01 8 00 00000		6 632 700,40	6 453 504,20	6 583 752,20

Основное мероприятие "Мероприятия по формированию условий для развития системы комплексной реабилитации и абилитации инвалидов, в том числе детей-инвалидов, а также ранней помощи сопровождаемого проживания инвалидов в Липецкой области"	009	09	09	01 8 04 00000		6 632 700,40	6 453 504,20	6 583 752,20
Предоставление государственным бюджетным и автономным учреждениям субсидий	009	09	09	01 8 04 09000		5 771 619,30	5 834 579,90	5 834 580,00
Предоставление субсидий бюджетным, автономным учреждениям и иным некоммерческим организациям	009	09	09	01 8 04 09000	600	5 771 619,30	5 834 579,90	5 834 580,00
Реализация мероприятий в сфере реабилитации и абилитации инвалидов (мероприятия по формированию условий для повышения уровня профессионального развития инвалидов (детей))	009	09	09	01 8 04 R5142		861 081,10	618 924,30	749 172,20
Предоставление субсидий бюджетным, автономным учреждениям и иным некоммерческим организациям	009	09	09	01 8 04 R5142	600	861 081,10	618 924,30	749 172,20
Государственная программа Липецкой области "Развитие рынка труда и содействие занятости населения в Липецкой области"	009	09	09	02 0 00 00000		400 000,00	400 000,00	400 000,00
Подпрограмма "Улучшение условий и охраны труда"	009	09	09	02 4 00 00000		400 000,00	400 000,00	400 000,00
Основное мероприятие "Совершенствование лечебно-профилактического обслуживания и качества оценки условий труда работников"	009	09	09	02 4 02 00000		400 000,00	400 000,00	400 000,00
Реализация направления расходов основного мероприятия "Совершенствование лечебно-профилактического обслуживания и качества оценки условий труда работников"	009	09	09	02 4 02 99999		400 000,00	400 000,00	400 000,00
Предоставление субсидий бюджетным, автономным учреждениям и иным некоммерческим организациям	009	09	09	02 4 02 99999	600	400 000,00	400 000,00	400 000,00
Государственная программа Липецкой области "Развитие здравоохранения Липецкой области"	009	09	09	03 0 00 00000		1 735 453 060,36	2 034 574 425,32	2 101 463 383,64
Подпрограмма "Профилактика заболеваний и формирование здорового образа жизни. Развитие	009	09	09	03 1 00 00000		468 426 606,58	396 527 807,06	397 533 917,56

первичной медико-санитарной помощи"								
Основное мероприятие "Совершенствование первичной медико-санитарной помощи и профилактики заболеваний"	009	09	09	03 1 01 00000		198 307 844,30	140 477 001,05	141 136 501,05
Расходы на выплаты по оплате труда работников органов государственной власти Липецкой области, государственных органов Липецкой области	009	09	09	03 1 01 00110		74 426 429,00	74 361 129,00	74 301 729,00
Расходы на выплаты персоналу в целях обеспечения выполнения функций государственными (муниципальными) органами, казенными учреждениями, органами управления государственными внебюджетными фондами	009	09	09	03 1 01 00110	100	74 426 429,00	74 361 129,00	74 301 729,00
Расходы на обеспечение функций органов государственной власти Липецкой области, государственных органов Липецкой области (за исключением расходов на выплаты по оплате труда работников указанных органов)	009	09	09	03 1 01 00120		7 298 971,00	7 364 271,00	8 023 771,00
Расходы на выплаты персоналу в целях обеспечения выполнения функций государственными (муниципальными) органами, казенными учреждениями, органами управления государственными внебюджетными фондами	009	09	09	03 1 01 00120	100	700 000,00	700 000,00	700 000,00
Закупка товаров, работ и услуг для обеспечения государственных (муниципальных) нужд	009	09	09	03 1 01 00120	200	6 260 003,60	6 364 271,00	7 023 771,00
Социальное обеспечение и иные выплаты населению	009	09	09	03 1 01 00120	300	38 967,40	0,00	0,00
Иные бюджетные ассигнования	009	09	09	03 1 01 00120	800	300 000,00	300 000,00	300 000,00
Расходы на обеспечение деятельности государственных казенных учреждений	009	09	09	03 1 01 08000		36 185 911,05	33 178 301,05	33 178 301,05
Расходы на выплаты персоналу в целях обеспечения выполнения функций государственными (муниципальными) органами, казенными учреждениями, органами управления государственными внебюджетными фондами	009	09	09	03 1 01 08000	100	31 843 087,05	28 835 477,05	28 835 477,05
Закупка товаров, работ и услуг для обеспечения государственных (муниципальных) нужд	009	09	09	03 1 01 08000	200	4 328 955,00	4 328 955,00	4 328 955,00

Социальное обеспечение и иные выплаты населению	009	09	09	03 1 01 08000	300	10 000,00	10 000,00	10 000,00
Иные бюджетные ассигнования	009	09	09	03 1 01 08000	800	3 869,00	3 869,00	3 869,00
Предоставление государственным бюджетным и автономным учреждениям субсидий	009	09	09	03 1 01 09000		71 997 533,25	17 109 000,00	17 109 000,00
Предоставление субсидий бюджетным, автономным учреждениям и иным некоммерческим организациям	009	09	09	03 1 01 09000	600	71 997 533,25	17 109 000,00	17 109 000,00
Осуществление переданных полномочий Российской Федерации в сфере охраны здоровья	009	09	09	03 1 01 59800		1 345 000,00	1 410 300,00	1 469 700,00
Расходы на выплаты персоналу в целях обеспечения выполнения функций государственными (муниципальными) органами, казенными учреждениями, органами управления государственными внебюджетными фондами	009	09	09	03 1 01 59800	100	1 345 000,00	1 410 300,00	1 469 700,00
Реализация направления расходов основного мероприятия "Совершенствование первичной медико-санитарной помощи и профилактики заболеваний"	009	09	09	03 1 01 99999		7 054 000,00	7 054 000,00	7 054 000,00
Закупка товаров, работ и услуг для обеспечения государственных (муниципальных) нужд	009	09	09	03 1 01 99999	200	7 054 000,00	7 054 000,00	7 054 000,00
Основное мероприятие "Медицинская профилактика и формирование здорового образа жизни"	009	09	09	03 1 02 00000		3 100 000,00	3 100 000,00	3 100 000,00
Мероприятия, направленные на повышение результативности профилактических мероприятий, создание условий и формирование мотивации для ведения здорового образа жизни у населения области	009	09	09	03 1 02 22010		3 100 000,00	3 100 000,00	3 100 000,00
Закупка товаров, работ и услуг для обеспечения государственных (муниципальных) нужд	009	09	09	03 1 02 22010	200	1 500 000,00	1 500 000,00	1 500 000,00
Предоставление субсидий бюджетным, автономным учреждениям и иным некоммерческим организациям	009	09	09	03 1 02 22010	600	1 600 000,00	1 600 000,00	1 600 000,00
Основное мероприятие "Профилактика инфекционных заболеваний, включая иммунопрофилактику"	009	09	09	03 1 03 00000		55 000 000,00	55 000 000,00	55 000 000,00

Мероприятия, направленные на создание безопасного коллективного иммунитета к инфекциям, управляемым средствами специфической профилактики	009	09	09	03 1 03 22020		55 000 000,00	55 000 000,00	55 000 000,00
Закупка товаров, работ и услуг для обеспечения государственных (муниципальных) нужд	009	09	09	03 1 03 22020	200	55 000 000,00	55 000 000,00	55 000 000,00
Основное мероприятие "Диагностика, лечение и профилактика инфекции, вызываемой вирусом иммунодефицита человека"	009	09	09	03 1 04 00000		33 662 706,01	33 662 706,01	34 009 316,51
Мероприятия, направленные на раннее выявление вируса иммунодефицита человека и предупреждение распространения ВИЧ-инфекции	009	09	09	03 1 04 22030		19 175 800,00	19 175 800,00	19 175 800,00
Предоставление субсидий бюджетным, автономным учреждениям и иным некоммерческим организациям	009	09	09	03 1 04 22030	600	19 175 800,00	19 175 800,00	19 175 800,00
Мероприятия, направленные на профилактику ВИЧ-инфекции и гепатитов В и С, в том числе с привлечением к реализации указанных мероприятий социально ориентированных некоммерческих организаций	009	09	09	03 1 04 22240		801 520,51	801 520,51	801 520,51
Закупка товаров, работ и услуг для обеспечения государственных (муниципальных) нужд	009	09	09	03 1 04 22240	200	801 520,51	801 520,51	801 520,51
Реализация мероприятий по предупреждению и борьбе с социально значимыми инфекционными заболеваниями	009	09	09	03 1 04 R2020		13 685 385,50	13 685 385,50	14 031 996,00
Закупка товаров, работ и услуг для обеспечения государственных (муниципальных) нужд	009	09	09	03 1 04 R2020	200	1 322 450,00	1 322 450,00	1 196 000,00
Предоставление субсидий бюджетным, автономным учреждениям и иным некоммерческим организациям	009	09	09	03 1 04 R2020	600	12 362 935,50	12 362 935,50	12 835 996,00
Основное мероприятие "Диагностика и лечение вирусных гепатитов В и С"	009	09	09	03 1 05 00000		40 000 000,00	40 000 000,00	40 000 000,00
Мероприятия, направленные на выявление вирусов гепатитов В и С, мониторинг и лечение лиц, инфицированных вирусами гепатитов В и С	009	09	09	03 1 05 22040		40 000 000,00	40 000 000,00	40 000 000,00
Предоставление субсидий бюджетным, автономным учреждениям и иным	009	09	09	03 1 05 22040	600	40 000 000,00	40 000 000,00	40 000 000,00

некоммерческим организациям								
Основное мероприятие "Создание условий для обеспечения доступности медицинской помощи населению"	009	09	09	03 1 11 00000		23 815 023,27	10 000 000,00	10 000 000,00
Мероприятия, направленные на укрепление материально-технической базы учреждений здравоохранения	009	09	09	03 1 11 22200		23 815 023,27	10 000 000,00	10 000 000,00
Закупка товаров, работ и услуг для обеспечения государственных (муниципальных) нужд	009	09	09	03 1 11 22200	200	23 815 023,27	10 000 000,00	10 000 000,00
Основное мероприятие "Обязательное медицинское страхование населения Липецкой области"	009	09	09	03 1 14 00000		113 222 933,00	112 945 800,00	112 945 800,00
Выполнение территориальной программы обязательного медицинского страхования в рамках финансового обеспечения дополнительных видов и условий оказания медицинской помощи, не установленной базовой программой обязательного медицинского страхования	009	09	09	03 1 14 87040		113 222 933,00	112 945 800,00	112 945 800,00
Межбюджетные трансферты	009	09	09	03 1 14 87040	500	113 222 933,00	112 945 800,00	112 945 800,00
Региональный проект "Борьба с онкологическими заболеваниями"	009	09	09	03 1 N3 00000		100 000,00	100 000,00	100 000,00
Мероприятия, направленные на повышение результативности профилактических мероприятий, создание условий и формирование мотивации для ведения здорового образа жизни у населения области	009	09	09	03 1 N3 22010		100 000,00	100 000,00	100 000,00
Предоставление субсидий бюджетным, автономным учреждениям и иным некоммерческим организациям	009	09	09	03 1 N3 22010	600	100 000,00	100 000,00	100 000,00
Региональный проект "Старшее поколение"	009	09	09	03 1 P3 00000		218 100,00	242 300,00	242 300,00
Проведение вакцинации против пневмококковой инфекции граждан старше трудоспособного возраста из групп риска, проживающих в организациях социального обслуживания	009	09	09	03 1 P3 54680		218 100,00	242 300,00	242 300,00
Закупка товаров, работ и услуг для обеспечения государственных (муниципальных) нужд	009	09	09	03 1 P3 54680	200	218 100,00	242 300,00	242 300,00
Региональный проект "Укрепление общественного	009	09	09	03 1 P4 00000		1 000 000,00	1 000 000,00	1 000 000,00

здоровья"								
Мероприятия, направленные на повышение результативности профилактических мероприятий, создание условий и формирование мотивации для ведения здорового образа жизни у населения области	009	09	09	03 1 P4 22010		1 000 000,00	1 000 000,00	1 000 000,00
Предоставление субсидий бюджетным, автономным учреждениям и иным некоммерческим организациям	009	09	09	03 1 P4 22010	600	1 000 000,00	1 000 000,00	1 000 000,00
Подпрограмма "Совершенствование оказания специализированной, включая высокотехнологичную, медицинской помощи, скорой, в том числе скорой специализированной, медицинской помощи, медицинской эвакуации"	009	09	09	03 2 00 00000		688 990 128,94	534 224 371,00	534 052 764,00
Основное мероприятие "Развитие комплексной системы предупреждения, диагностики и лечения социально значимых заболеваний. Повышение эффективности оказания скорой медицинской помощи"	009	09	09	03 2 01 00000		238 891 309,60	162 787 200,00	162 787 200,00
Предоставление государственным бюджетным и автономным учреждениям субсидий	009	09	09	03 2 01 09000		232 174 709,60	156 070 600,00	156 070 600,00
Предоставление субсидий бюджетным, автономным учреждениям и иным некоммерческим организациям	009	09	09	03 2 01 09000	600	232 174 709,60	156 070 600,00	156 070 600,00
Компенсация расходов, связанных с оказанием медицинскими организациями, подведомственными органам исполнительной власти субъектов Российской Федерации, органам местного самоуправления, гражданам Российской Федерации, гражданам Украины, гражданам Донецкой Народной Республики, гражданам Луганской Народной Республики и лицам без гражданства медицинской помощи, а также затрат по проведению указанным лицам профилактических прививок, включенных в календарь профилактических прививок по эпидемическим показаниям, и затрат по	009	09	09	03 2 01 54220		6 716 600,00	6 716 600,00	6 716 600,00

проведению обязательного медицинского освидетельствования указанных лиц								
Предоставление субсидий бюджетным, автономным учреждениям и иным некоммерческим организациям	009	09	09	03 2 01 54220	600	6 716 600,00	6 716 600,00	6 716 600,00
Основное мероприятие "Профилактика развития злоупотребления алкоголем и наркозависимости, включая сокращение потребления алкоголя, наркотических средств и психоактивных веществ"	009	09	09	03 2 02 00000		5 000 000,00	5 000 000,00	5 000 000,00
Мероприятия, направленные на осуществление комплексных мер противодействия употреблению алкоголя, психоактивных веществ, наркотиков и их незаконному обороту	009	09	09	03 2 02 22050		5 000 000,00	5 000 000,00	5 000 000,00
Закупка товаров, работ и услуг для обеспечения государственных (муниципальных) нужд	009	09	09	03 2 02 22050	200	1 000 000,00	1 000 000,00	1 000 000,00
Предоставление субсидий бюджетным, автономным учреждениям и иным некоммерческим организациям	009	09	09	03 2 02 22050	600	4 000 000,00	4 000 000,00	4 000 000,00
Основное мероприятие "Совершенствование оказания медицинской помощи больным сосудистыми заболеваниями"	009	09	09	03 2 03 00000		30 000 000,00	30 000 000,00	30 000 000,00
Мероприятия, направленные на снижение смертности населения от предотвратимых причин	009	09	09	03 2 03 22060		30 000 000,00	30 000 000,00	30 000 000,00
Закупка товаров, работ и услуг для обеспечения государственных (муниципальных) нужд	009	09	09	03 2 03 22060	200	30 000 000,00	30 000 000,00	30 000 000,00
Основное мероприятие "Снижение тяжести медицинских последствий у пострадавших в результате дорожно-транспортных происшествий"	009	09	09	03 2 04 00000		281 580 131,00	279 206 921,00	279 206 921,00
Расходы на обеспечение деятельности государственных казенных учреждений	009	09	09	03 2 04 08000		45 515 880,00	45 515 880,00	45 515 880,00
Расходы на выплаты персоналу в целях обеспечения выполнения функций государственными (муниципальными) органами, казенными учреждениями, органами управления государственными внебюджетными фондами	009	09	09	03 2 04 08000	100	20 508 380,00	20 508 380,00	20 508 380,00
Закупка товаров, работ и услуг для обеспечения государственных (муниципальных) нужд	009	09	09	03 2 04 08000	200	24 385 100,00	24 385 100,00	24 385 100,00

Социальное обеспечение и иные выплаты населению	009	09	09	03 2 04 08000	300	42 400,00	42 400,00	42 400,00
Иные бюджетные ассигнования	009	09	09	03 2 04 08000	800	580 000,00	580 000,00	580 000,00
Предоставление государственным бюджетным и автономным учреждениям субсидий	009	09	09	03 2 04 09000		236 064 251,00	233 691 041,00	233 691 041,00
Предоставление субсидий бюджетным, автономным учреждениям и иным некоммерческим организациям	009	09	09	03 2 04 09000	600	236 064 251,00	233 691 041,00	233 691 041,00
Основное мероприятие "Совершенствование системы оказания медицинской помощи больным туберкулёзом"	009	09	09	03 2 11 00000		34 994 750,00	34 994 750,00	34 823 143,00
Мероприятия, направленные на обеспечение больных противотуберкулезными лекарственными препаратами	009	09	09	03 2 11 22230		8 955 600,00	8 955 600,00	8 955 600,00
Предоставление субсидий бюджетным, автономным учреждениям и иным некоммерческим организациям	009	09	09	03 2 11 22230	600	8 955 600,00	8 955 600,00	8 955 600,00
Реализация направления расходов основного мероприятия "Совершенствование системы оказания медицинской помощи больным туберкулезом"	009	09	09	03 2 11 99999		24 244 400,00	24 244 400,00	24 244 400,00
Закупка товаров, работ и услуг для обеспечения государственных (муниципальных) нужд	009	09	09	03 2 11 99999	200	20 187 600,00	20 187 600,00	20 187 600,00
Предоставление субсидий бюджетным, автономным учреждениям и иным некоммерческим организациям	009	09	09	03 2 11 99999	600	4 056 800,00	4 056 800,00	4 056 800,00
Реализация мероприятий по предупреждению и борьбе с социально значимыми инфекционными заболеваниями	009	09	09	03 2 11 R2020		1 794 750,00	1 794 750,00	1 623 143,00
Закупка товаров, работ и услуг для обеспечения государственных (муниципальных) нужд	009	09	09	03 2 11 R2020	200	1 794 750,00	1 794 750,00	1 623 143,00
Основное мероприятие "Реализация комплекса мер по материально-техническому оснащению государственных медицинских организаций, оказывающих специализированную медицинскую помощь"	009	09	09	03 2 12 00000		64 293 938,34	21 735 500,00	21 735 500,00
Мероприятия, направленные на укрепление	009	09	09	03 2 12 22200		64 293 938,34	21 735 500,00	21 735 500,00

материально-технической базы учреждений здравоохранения								
Закупка товаров, работ и услуг для обеспечения государственных (муниципальных) нужд	009	09	09	03 2 12 22200	200	64 293 938,34	21 735 500,00	21 735 500,00
Основное мероприятие "Осуществление бюджетных инвестиций в форме капитальных вложений в объекты капитального строительства государственной собственности Липецкой области"	009	09	09	03 2 31 00000		33 730 000,00	0,00	0,00
Строительство и реконструкция объектов социальной инфраструктуры области	009	09	09	03 2 31 40510		33 730 000,00	0,00	0,00
Капитальные вложения в объекты государственной (муниципальной) собственности	009	09	09	03 2 31 40510	400	33 730 000,00	0,00	0,00
Региональный проект "Развитие экспорта медицинских услуг"	009	09	09	03 2 N8 00000		500 000,00	500 000,00	500 000,00
Предоставление государственным бюджетным и автономным учреждениям субсидий	009	09	09	03 2 N8 09000		500 000,00	500 000,00	500 000,00
Предоставление субсидий бюджетным, автономным учреждениям и иным некоммерческим организациям	009	09	09	03 2 N8 09000	600	500 000,00	500 000,00	500 000,00
Подпрограмма "Охрана здоровья матери и ребенка"	009	09	09	03 3 00 00000		159 123 352,00	128 619 072,00	128 659 072,00
Основное мероприятие "Совершенствование службы родовспоможения и детства путем формирования трехуровневой системы оказания медицинской помощи на основе развития сети перинатальных центров"	009	09	09	03 3 01 00000		116 775 752,00	87 514 372,00	87 514 372,00
Расходы на обеспечение деятельности государственных казенных учреждений	009	09	09	03 3 01 08000		87 314 372,00	87 314 372,00	87 314 372,00
Расходы на выплаты персоналу в целях обеспечения выполнения функций государственными (муниципальными) органами, казенными учреждениями, органами управления государственными внебюджетными фондами	009	09	09	03 3 01 08000	100	77 042 972,00	77 042 972,00	77 042 972,00
Закупка товаров, работ и услуг для обеспечения государственных (муниципальных) нужд	009	09	09	03 3 01 08000	200	9 961 400,00	9 961 400,00	9 961 400,00
Иные бюджетные ассигнования	009	09	09	03 3 01 08000	800	310 000,00	310 000,00	310 000,00

Предоставление государственным бюджетным и автономным учреждениям субсидий	009	09	09	03 3 01 09000		29 261 380,00	0,00	0,00
Предоставление субсидий бюджетным, автономным учреждениям и иным некоммерческим организациям	009	09	09	03 3 01 09000	600	29 261 380,00	0,00	0,00
Реализация мероприятий по профилактике искусственного прерывания беременности	009	09	09	03 3 01 22270		200 000,00	200 000,00	200 000,00
Предоставление субсидий бюджетным, автономным учреждениям и иным некоммерческим организациям	009	09	09	03 3 01 22270	600	200 000,00	200 000,00	200 000,00
Основное мероприятие "Раннее выявление и коррекция нарушений развития ребенка"	009	09	09	03 3 02 00000		41 147 600,00	41 104 700,00	41 144 700,00
Мероприятия, направленные на совершенствование методов раннего выявления врожденных патологий у детей и их реабилитации	009	09	09	03 3 02 22070		19 714 000,00	19 714 000,00	19 714 000,00
Предоставление субсидий бюджетным, автономным учреждениям и иным некоммерческим организациям	009	09	09	03 3 02 22070	600	19 714 000,00	19 714 000,00	19 714 000,00
Реализация мероприятий по проведению массового обследования новорожденных на врожденные и (или) наследственные заболевания (расширенный неонатальный скрининг)	009	09	09	03 3 02 R3850		21 433 600,00	21 390 700,00	21 430 700,00
Предоставление субсидий бюджетным, автономным учреждениям и иным некоммерческим организациям	009	09	09	03 3 02 R3850	600	21 433 600,00	21 390 700,00	21 430 700,00
Основное мероприятие "Создание условий для обеспечения доступности медицинской помощи матерям и детям, включая развитие материально-технической базы"	009	09	09	03 3 04 00000		1 200 000,00	0,00	0,00
Мероприятия, направленные на укрепление материально-технической базы учреждений здравоохранения	009	09	09	03 3 04 22200		1 200 000,00	0,00	0,00
Закупка товаров, работ и услуг для обеспечения государственных (муниципальных) нужд	009	09	09	03 3 04 22200	200	1 200 000,00	0,00	0,00
Подпрограмма "Развитие медицинской реабилитации и санаторно-курортного лечения, в том числе детей"	009	09	09	03 4 00 00000		51 462 563,00	110 058 108,50	110 060 972,50

Основное мероприятие "Восстановление трудоспособности и здоровья лиц с ограниченными физическими и психическими возможностями"	009	09	09	03 4 01 00000		39 762 973,00	110 058 108,50	110 060 972,50
Мероприятия, направленные на медицинскую реабилитацию населения Липецкой области, в том числе детей	009	09	09	03 4 01 22080		0,00	5 500 000,00	5 500 000,00
Закупка товаров, работ и услуг для обеспечения государственных (муниципальных) нужд	009	09	09	03 4 01 22080	200	0,00	5 500 000,00	5 500 000,00
Оснащение (дооснащение и (или) переоснащение) медицинскими изделиями медицинских организаций, имеющих в своей структуре подразделения, оказывающие медицинскую помощь по медицинской реабилитации	009	09	09	03 4 01 R7520		39 762 973,00	104 558 108,50	104 560 972,50
Предоставление субсидий бюджетным, автономным учреждениям и иным некоммерческим организациям	009	09	09	03 4 01 R7520	600	39 762 973,00	104 558 108,50	104 560 972,50
Основное мероприятие "Совершенствование методов долечивания и санаторно-курортного лечения, в том числе для детей"	009	09	09	03 4 02 00000		11 699 590,00	0,00	0,00
Расходы на обеспечение деятельности государственных казенных учреждений	009	09	09	03 4 02 08000		1 699 590,00	0,00	0,00
Закупка товаров, работ и услуг для обеспечения государственных (муниципальных) нужд	009	09	09	03 4 02 08000	200	1 699 590,00	0,00	0,00
Предоставление государственным бюджетным и автономным учреждениям субсидий	009	09	09	03 4 02 09000		10 000 000,00	0,00	0,00
Предоставление субсидий бюджетным, автономным учреждениям и иным некоммерческим организациям	009	09	09	03 4 02 09000	600	10 000 000,00	0,00	0,00
Подпрограмма "Совершенствование оказания паллиативной медицинской помощи, в том числе детям"	009	09	09	03 5 00 00000		49 987 838,00	43 987 838,00	44 093 056,00
Основное мероприятие "Развитие и поддержание оказания паллиативной помощи населению"	009	09	09	03 5 01 00000		49 987 838,00	43 987 838,00	44 093 056,00
Предоставление государственным бюджетным и автономным учреждениям субсидий	009	09	09	03 5 01 09000		6 000 000,00	0,00	0,00
Предоставление субсидий бюджетным,	009	09	09	03 5 01 09000	600	6 000 000,00	0,00	0,00

автономным учреждениям и иным некоммерческим организациям								
Реализация мероприятий в целях развития паллиативной медицинской помощи	009	09	09	03 5 01 R2010		43 987 838,00	43 987 838,00	44 093 056,00
Предоставление субсидий бюджетным, автономным учреждениям и иным некоммерческим организациям	009	09	09	03 5 01 R2010	600	43 987 838,00	43 987 838,00	44 093 056,00
Подпрограмма "Кадровое обеспечение системы здравоохранения"	009	09	09	03 6 00 00000		54 213 241,84	47 063 828,76	46 985 001,58
Основное мероприятие "Создание условий для подготовки и планомерного роста профессионального уровня знаний и умений медицинских работников, повышения престижа профессии медицинского работника"	009	09	09	03 6 01 00000		1 650 000,00	1 650 000,00	1 650 000,00
Мероприятия в области здравоохранения	009	09	09	03 6 01 27000		620 000,00	620 000,00	620 000,00
Закупка товаров, работ и услуг для обеспечения государственных (муниципальных) нужд	009	09	09	03 6 01 27000	200	620 000,00	620 000,00	620 000,00
Поощрительные и социальные выплаты в сфере здравоохранения	009	09	09	03 6 01 70060		1 030 000,00	1 030 000,00	1 030 000,00
Социальное обеспечение и иные выплаты населению	009	09	09	03 6 01 70060	300	1 030 000,00	1 030 000,00	1 030 000,00
Основное мероприятие "Совершенствование информационного обеспечения кадровых служб"	009	09	09	03 6 02 00000		1 250 000,00	1 250 000,00	1 250 000,00
Мероприятия, направленные на планирование и развитие кадрового потенциала здравоохранения области	009	09	09	03 6 02 22090		1 250 000,00	1 250 000,00	1 250 000,00
Закупка товаров, работ и услуг для обеспечения государственных (муниципальных) нужд	009	09	09	03 6 02 22090	200	750 000,00	550 000,00	550 000,00
Предоставление субсидий бюджетным, автономным учреждениям и иным некоммерческим организациям	009	09	09	03 6 02 22090	600	500 000,00	700 000,00	700 000,00
Основное мероприятие "Совершенствование материального обеспечения образовательного процесса"	009	09	09	03 6 03 00000		15 265 741,84	7 116 328,76	7 037 501,58
Государственная поддержка профессиональных образовательных организаций в сфере здравоохранения в целях обеспечения	009	09	09	03 6 03 22100		15 265 741,84	7 116 328,76	7 037 501,58

соответствия их материально-технической базы современным требованиям								
Закупка товаров, работ и услуг для обеспечения государственных (муниципальных) нужд	009	09	09	03 6 03 22100	200	7 300 000,00	0,00	0,00
Предоставление субсидий бюджетным, автономным учреждениям и иным некоммерческим организациям	009	09	09	03 6 03 22100	600	7 965 741,84	7 116 328,76	7 037 501,58
Основное мероприятие "Подготовка, повышение квалификации и переподготовка медицинских и фармацевтических работников с высшим образованием"	009	09	09	03 6 04 00000		8 797 000,00	8 297 000,00	8 297 000,00
Мероприятия, направленные на организацию последипломного профессионального образования специалистов с высшим медицинским и фармацевтическим образованием	009	09	09	03 6 04 22110		8 297 000,00	8 297 000,00	8 297 000,00
Закупка товаров, работ и услуг для обеспечения государственных (муниципальных) нужд	009	09	09	03 6 04 22110	200	9 429,00	9 429,00	9 429,00
Предоставление субсидий бюджетным, автономным учреждениям и иным некоммерческим организациям	009	09	09	03 6 04 22110	600	8 287 571,00	8 287 571,00	8 287 571,00
Мероприятия, направленные на организацию подготовки специалистов в рамках реализации пилотного проекта "Качество и безопасность медицинской деятельности"	009	09	09	03 6 04 22260		500 000,00	0,00	0,00
Предоставление субсидий бюджетным, автономным учреждениям и иным некоммерческим организациям	009	09	09	03 6 04 22260	600	500 000,00	0,00	0,00
Основное мероприятие "Привлечение и закрепление медицинских работников с целью повышения укомплектованности медицинских организаций области, расположенных в сельских населенных пунктах, либо рабочих поселках, либо поселках городского типа, либо городах с населением до 50 тысяч человек"	009	09	09	03 6 05 00000		26 750 500,00	28 250 500,00	28 250 500,00
Единовременные компенсационные выплаты медицинским работникам (врачам, фельдшерам, а также акушеркам и медицинским сестрам	009	09	09	03 6 05 R1380		26 750 500,00	28 250 500,00	28 250 500,00

фельдшерских и фельдшерско-акушерских пунктов), прибывшим (переехавшим) на работу в сельские населенные пункты, либо рабочие поселки, либо поселки городского типа, либо города с населением до 50 тысяч человек								
Социальное обеспечение и иные выплаты населению	009	09	09	03 6 05 R1380	300	26 750 500,00	28 250 500,00	28 250 500,00
Региональный проект "Обеспечение медицинских организаций системы здравоохранения квалифицированными кадрами"	009	09	09	03 6 N5 00000		500 000,00	500 000,00	500 000,00
Мероприятия, направленные на организацию последипломного профессионального образования специалистов с высшим медицинским и фармацевтическим образованием	009	09	09	03 6 N5 22110		500 000,00	500 000,00	500 000,00
Предоставление субсидий бюджетным, автономным учреждениям и иным некоммерческим организациям	009	09	09	03 6 N5 22110	600	500 000,00	500 000,00	500 000,00
Подпрограмма "Совершенствование системы обеспечения лекарственными препаратами и медицинскими изделиями, в том числе в амбулаторных условиях"	009	09	09	03 7 00 00000		4 784 300,00	1 200 000,00	1 200 000,00
Основное мероприятие "Обеспечение доступности для отдельных категорий граждан медицинской амбулаторной помощи в части обеспечения лекарственными препаратами и медицинскими изделиями, совершенствование системы контроля их качества, эффективности и безопасности, борьба с оборотом недоброкачественных и фальсифицированных лекарственных препаратов и медицинских изделий"	009	09	09	03 7 01 00000		4 784 300,00	1 200 000,00	1 200 000,00
Мероприятия, направленные на обеспечение отдельных категорий граждан лекарственными препаратами	009	09	09	03 7 01 22250		1 200 000,00	1 200 000,00	1 200 000,00
Закупка товаров, работ и услуг для обеспечения государственных (муниципальных) нужд	009	09	09	03 7 01 22250	200	1 200 000,00	1 200 000,00	1 200 000,00
Финансовое обеспечение расходов на организационные мероприятия, связанные с	009	09	09	03 7 01 52160		3 584 300,00	0,00	0,00

обеспечением лиц лекарственными препаратами, предназначенными для лечения больных гемофилией, муковисцидозом, гипофизарным нанизмом, болезнью Гоше, злокачественными новообразованиями лимфоидной, кроветворной и родственных им тканей, рассеянным склерозом, гемолитико-уремическим синдромом, юношеским артритом с системным началом, мукополисахаридозом I, II и VI типов, апластической анемией неуточненной, наследственным дефицитом факторов II (фибриногена), VII (лабильного), X (Стюарта-Прауэра), а также после трансплантации органов и (или) тканей								
Закупка товаров, работ и услуг для обеспечения государственных (муниципальных) нужд	009	09	09	03 7 01 52160	200	3 584 300,00	0,00	0,00
Подпрограмма "Развитие информатизации в здравоохранении"	009	09	09	03 8 00 00000		159 550 400,00	135 901 400,00	81 755 800,00
Основное мероприятие "Достижение цифровой зрелости здравоохранения в регионе"	009	09	09	03 8 04 00000		15 554 000,00	14 840 000,00	14 840 000,00
Реализация направления расходов основного мероприятия "Достижение цифровой зрелости здравоохранения в регионе"	009	09	09	03 8 04 99999		15 554 000,00	14 840 000,00	14 840 000,00
Закупка товаров, работ и услуг для обеспечения государственных (муниципальных) нужд	009	09	09	03 8 04 99999	200	714 000,00	0,00	0,00
Предоставление субсидий бюджетным, автономным учреждениям и иным некоммерческим организациям	009	09	09	03 8 04 99999	600	14 840 000,00	14 840 000,00	14 840 000,00
Региональный проект "Создание единого цифрового контура в здравоохранении на основе единой государственной информационной системы здравоохранения (ЕГИСЗ)"	009	09	09	03 8 N7 00000		143 996 400,00	121 061 400,00	66 915 800,00
Мероприятия по созданию единого информационного пространства здравоохранения	009	09	09	03 8 N7 22120		91 113 663,00	64 066 030,00	66 915 800,00
Закупка товаров, работ и услуг для обеспечения государственных (муниципальных) нужд	009	09	09	03 8 N7 22120	200	91 113 663,00	64 066 030,00	66 915 800,00
Реализация регионального проекта "Создание	009	09	09	03 8 N7 51140		52 882 737,00	56 995 370,00	0,00

единого цифрового контура в здравоохранении на основе единой государственной информационной системы здравоохранения (ЕГИСЗ)"								
Закупка товаров, работ и услуг для обеспечения государственных (муниципальных) нужд	009	09	09	03 8 N7 51140	200	52 882 737,00	56 995 370,00	0,00
Подпрограмма "Модернизация первичного звена здравоохранения Липецкой области в 2021-2025 годах"	009	09	09	03 A 00 00000		98 914 630,00	636 992 000,00	757 122 800,00
Региональный проект "Модернизация первичного звена здравоохранения Российской Федерации"	009	09	09	03 A N9 00000		98 914 630,00	636 992 000,00	757 122 800,00
Реализация региональных проектов модернизации первичного звена здравоохранения	009	09	09	03 A N9 53650		98 914 630,00	636 992 000,00	757 122 800,00
Закупка товаров, работ и услуг для обеспечения государственных (муниципальных) нужд	009	09	09	03 A N9 53650	200	64 198 040,00	432 536 148,00	488 834 300,00
Капитальные вложения в объекты государственной (муниципальной) собственности	009	09	09	03 A N9 53650	400	28 548 800,00	0,00	14 061 000,00
Предоставление субсидий бюджетным, автономным учреждениям и иным некоммерческим организациям	009	09	09	03 A N9 53650	600	6 167 790,00	204 455 852,00	254 227 500,00
Непрограммные расходы областного бюджета	009	09	09	99 0 00 00000		300 472 752,60	0,00	0,00
Расходы на финансовое обеспечение мероприятий, связанных с предотвращением влияния ухудшения геополитической и экономической ситуации на развитие отраслей экономики, и иные цели, связанные с предотвращением влияния ухудшения геополитической и экономической ситуации	009	09	09	99 6 00 00000		200 818 668,24	0,00	0,00
Расходы на обеспечение деятельности государственных казенных учреждений	009	09	09	99 6 00 08000		3 960 000,00	0,00	0,00
Закупка товаров, работ и услуг для обеспечения государственных (муниципальных) нужд	009	09	09	99 6 00 08000	200	3 960 000,00	0,00	0,00
Предоставление государственным бюджетным и автономным учреждениям субсидий	009	09	09	99 6 00 09000		74 291 062,00	0,00	0,00
Предоставление субсидий бюджетным, автономным учреждениям и иным некоммерческим организациям	009	09	09	99 6 00 09000	600	74 291 062,00	0,00	0,00
Реализация направления расходов на финансовое	009	09	09	99 6 00 99999		122 567 606,24	0,00	0,00

обеспечение мероприятий, связанных с предотвращением влияния ухудшения геополитической и экономической ситуации на развитие отраслей экономики, и иные цели, связанные с предотвращением влияния ухудшения геополитической и экономической ситуации								
Закупка товаров, работ и услуг для обеспечения государственных (муниципальных) нужд	009	09	09	99 6 00 99999	200	122 567 606,24	0,00	0,00
Иные непрограммные мероприятия	009	09	09	99 9 00 00000		99 654 084,36	0,00	0,00
Выплаты, связанные с денежными взысканиями (штрафами) за нарушение условий договоров (соглашений) о предоставлении субсидий бюджетам субъектов Российской Федерации из федерального бюджета	009	09	09	99 9 00 03500		99 654 084,36	0,00	0,00
Иные бюджетные ассигнования	009	09	09	99 9 00 03500	800	99 654 084,36	0,00	0,00
СОЦИАЛЬНАЯ ПОЛИТИКА	009	10				5 929 499 174,00	6 268 567 774,00	6 667 711 974,00
Социальное обеспечение населения	009	10	03			5 929 499 174,00	6 268 567 774,00	6 667 711 974,00
Государственная программа Липецкой области "Развитие здравоохранения Липецкой области"	009	10	03	03 0 00 00000		5 929 499 174,00	6 268 567 774,00	6 667 711 974,00
Подпрограмма "Профилактика заболеваний и формирование здорового образа жизни. Развитие первичной медико-санитарной помощи"	009	10	03	03 1 00 00000		5 620 871 400,00	6 032 384 600,00	6 431 528 800,00
Основное мероприятие "Обязательное медицинское страхование населения Липецкой области"	009	10	03	03 1 14 00000		5 620 871 400,00	6 032 384 600,00	6 431 528 800,00
Выполнение территориальной программы обязательного медицинского страхования в рамках базовой программы обязательного медицинского страхования	009	10	03	03 1 14 77020		5 620 871 400,00	6 032 384 600,00	6 431 528 800,00
Социальное обеспечение и иные выплаты населению	009	10	03	03 1 14 77020	300	5 620 871 400,00	6 032 384 600,00	6 431 528 800,00
Подпрограмма "Совершенствование оказания специализированной, включая высокотехнологичную, медицинской помощи, скорой, в том числе скорой специализированной, медицинской помощи, медицинской эвакуации"	009	10	03	03 2 00 00000		34 800 000,00	34 800 000,00	34 800 000,00

Основное мероприятие "Развитие комплексной системы предупреждения, диагностики и лечения социально значимых заболеваний. Повышение эффективности оказания скорой медицинской помощи"	009	10	03	03 2 01 00000		12 500 000,00	12 500 000,00	12 500 000,00
Оказание государственной социальной помощи отдельным категориям граждан в соответствии с Законом Липецкой области от 2 декабря 2004 года № 141-ОЗ "О мерах социальной поддержки отдельных категорий граждан в Липецкой области" в части оплаты специализированной, в том числе высокотехнологичной медицинской помощи	009	10	03	03 2 01 70220		12 500 000,00	12 500 000,00	12 500 000,00
Социальное обеспечение и иные выплаты населению	009	10	03	03 2 01 70220	300	12 500 000,00	12 500 000,00	12 500 000,00
Основное мероприятие "Обеспечение социальных гарантий донорам крови и (или) ее компонентов"	009	10	03	03 2 06 00000		22 300 000,00	22 300 000,00	22 300 000,00
Предоставление мер социальной поддержки донорам, безвозмездно сдавшим кровь и (или) ее компоненты, в соответствии с Федеральным законом от 20 июля 2012 года № 125-ФЗ "О донорстве крови и ее компонентов"	009	10	03	03 2 06 70390		22 300 000,00	22 300 000,00	22 300 000,00
Социальное обеспечение и иные выплаты населению	009	10	03	03 2 06 70390	300	22 300 000,00	22 300 000,00	22 300 000,00
Подпрограмма "Охрана здоровья матери и ребенка"	009	10	03	03 3 00 00000		40 000,00	40 000,00	40 000,00
Основное мероприятие "Совершенствование службы родовспоможения и детства путем формирования трехуровневой системы оказания медицинской помощи на основе развития сети перинатальных центров"	009	10	03	03 3 01 00000		40 000,00	40 000,00	40 000,00
Предоставление мер социальной поддержки в соответствии с Законом Липецкой области от 30 декабря 2004 года N 166-ОЗ "О социальной поддержке обучающихся образовательных организаций и дополнительных гарантиях по социальной поддержке детей-сирот и детей, оставшихся без попечения родителей, в Липецкой	009	10	03	03 3 01 73040		40 000,00	40 000,00	40 000,00

области" в части иных видов социальной поддержки								
Социальное обеспечение и иные выплаты населению	009	10	03	03 3 01 73040	300	40 000,00	40 000,00	40 000,00
Подпрограмма "Совершенствование оказания паллиативной медицинской помощи, в том числе детям"	009	10	03	03 5 00 00000		5 000 000,00	5 000 000,00	5 000 000,00
Основное мероприятие "Развитие и поддержание оказания паллиативной помощи населению"	009	10	03	03 5 01 00000		5 000 000,00	5 000 000,00	5 000 000,00
Реализация мероприятий в целях развития паллиативной медицинской помощи	009	10	03	03 5 01 R2010		5 000 000,00	5 000 000,00	5 000 000,00
Социальное обеспечение и иные выплаты населению	009	10	03	03 5 01 R2010	300	5 000 000,00	5 000 000,00	5 000 000,00
Подпрограмма "Кадровое обеспечение системы здравоохранения"	009	10	03	03 6 00 00000		258 787 774,00	186 343 174,00	186 343 174,00
Основное мероприятие "Создание условий для подготовки и планомерного роста профессионального уровня знаний и умений медицинских работников, повышения престижа профессии медицинского работника"	009	10	03	03 6 01 00000		205 249 800,00	133 260 200,00	133 260 200,00
Предоставление специальной социальной выплаты отдельным категориям медицинских работников (за исключением случаев внутреннего и внешнего совместительства), оказывающих не входящую в базовую программу обязательного медицинского страхования скорую медицинскую помощь, первичную медико-санитарную помощь гражданам, включая диспансерное наблюдение граждан по основному заболеванию (состоянию), в областных государственных учреждениях здравоохранения	009	10	03	03 6 01 70110		26 785 500,00	0,00	0,00
Социальное обеспечение и иные выплаты населению	009	10	03	03 6 01 70110	300	26 785 500,00	0,00	0,00
Предоставление мер социальной поддержки в соответствии с Законом Липецкой области от 30 декабря 2004 года № 165-ОЗ "О мерах социальной поддержки педагогических, медицинских,	009	10	03	03 6 01 71000		96 704 100,00	51 500 000,00	51 500 000,00

фармацевтических, социальных работников, работников культуры и искусства, специалистов ветеринарных служб, лесного хозяйства"								
Социальное обеспечение и иные выплаты населению	009	10	03	03 6 01 71000	300	96 704 100,00	51 500 000,00	51 500 000,00
Предоставление мер социальной поддержки в соответствии с Законом Липецкой области от 30 декабря 2004 года № 166-ОЗ "О социальной поддержке обучающихся образовательных организаций и дополнительных гарантиях по социальной поддержке детей-сирот и детей, оставшихся без попечения родителей, в Липецкой области" в части иных видов социальной поддержки	009	10	03	03 6 01 73040		81 760 200,00	81 760 200,00	81 760 200,00
Социальное обеспечение и иные выплаты населению	009	10	03	03 6 01 73040	300	81 760 200,00	81 760 200,00	81 760 200,00
Основное мероприятие "Обеспечение социальных гарантий работникам и обучающимся в областных профессиональных образовательных организациях"	009	10	03	03 6 07 00000		41 422 074,00	41 422 074,00	41 422 074,00
Предоставление мер социальной поддержки в соответствии с Законом Липецкой области от 30 декабря 2004 года № 165-ОЗ "О мерах социальной поддержки педагогических, медицинских, фармацевтических, социальных работников, работников культуры и искусства, специалистов ветеринарных служб, лесного хозяйства"	009	10	03	03 6 07 71000		39 870 474,00	39 870 474,00	39 870 474,00
Социальное обеспечение и иные выплаты населению	009	10	03	03 6 07 71000	300	39 870 474,00	39 870 474,00	39 870 474,00
Предоставление мер социальной поддержки в соответствии с Законом Липецкой области от 30 декабря 2004 года № 166-ОЗ "О социальной поддержке обучающихся образовательных организаций и дополнительных гарантиях по социальной поддержке детей-сирот и детей, оставшихся без попечения родителей, в Липецкой области" в части иных видов социальной поддержки	009	10	03	03 6 07 73040		1 551 600,00	1 551 600,00	1 551 600,00

Социальное обеспечение и иные выплаты населению	009	10	03	03 6 07 73040	300	1 551 600,00	1 551 600,00	1 551 600,00
Региональный проект "Обеспечение медицинских организаций системы здравоохранения квалифицированными кадрами"	009	10	03	03 6 N5 00000		12 115 900,00	11 660 900,00	11 660 900,00
Предоставление мер социальной поддержки в соответствии с Законом Липецкой области от 30 декабря 2004 года № 165-ОЗ "О мерах социальной поддержки педагогических, медицинских, фармацевтических, социальных работников, работников культуры и искусства, специалистов ветеринарных служб, лесного хозяйства"	009	10	03	03 6 N5 71000		12 115 900,00	11 660 900,00	11 660 900,00
Социальное обеспечение и иные выплаты населению	009	10	03	03 6 N5 71000	300	12 115 900,00	11 660 900,00	11 660 900,00
Подпрограмма "Модернизация первичного звена здравоохранения Липецкой области в 2021-2025 годах"	009	10	03	03 А 00 00000		10 000 000,00	10 000 000,00	10 000 000,00
Региональный проект "Модернизация первичного звена здравоохранения Российской Федерации"	009	10	03	03 А N9 00000		10 000 000,00	10 000 000,00	10 000 000,00
Предоставление мер социальной поддержки в соответствии с Законом Липецкой области от 30 декабря 2004 года № 165-ОЗ "О мерах социальной поддержки педагогических, медицинских, фармацевтических, социальных работников, работников культуры и искусства, специалистов ветеринарных служб, лесного хозяйства"	009	10	03	03 А N9 71000		10 000 000,00	10 000 000,00	10 000 000,00
Социальное обеспечение и иные выплаты населению	009	10	03	03 А N9 71000	300	10 000 000,00	10 000 000,00	10 000 000,00
Управление культуры и туризма Липецкой области	**010**					**1 966 241 799,00**	**1 710 872 570,00**	**1 291 332 840,00**
НАЦИОНАЛЬНАЯ ЭКОНОМИКА	010	04				226 120 736,84	235 105 263,16	3 000 000,00
Другие вопросы в области национальной экономики	010	04	12			226 120 736,84	235 105 263,16	3 000 000,00
Государственная программа Липецкой области "Развитие культуры и туризма в Липецкой области"	010	04	12	06 0 00 00000		226 120 736,84	235 105 263,16	3 000 000,00
Подпрограмма "Развитие туризма в Липецкой	010	04	12	06 2 00 00000		226 120 736,84	235 105 263,16	3 000 000,00

области"								
Основное мероприятие "Реализация мер по развитию сферы туризма Липецкой области"	010	04	12	06 2 02 00000		200 000,00	500 000,00	500 000,00
Реализация направления расходов основного мероприятия "Реализация мер по развитию сферы туризма Липецкой области"	010	04	12	06 2 02 99999		200 000,00	500 000,00	500 000,00
Расходы на выплаты персоналу в целях обеспечения выполнения функций государственными (муниципальными) органами, казенными учреждениями, органами управления государственными внебюджетными фондами	010	04	12	06 2 02 99999	100	180 000,00	320 000,00	320 000,00
Закупка товаров, работ и услуг для обеспечения государственных (муниципальных) нужд	010	04	12	06 2 02 99999	200	20 000,00	180 000,00	180 000,00
Региональный проект "Творческие люди"	010	04	12	06 2 A2 00000		2 500 000,00	2 500 000,00	2 500 000,00
Субсидии социально ориентированным некоммерческим организациям на реализацию проектов, направленных на развитие детского (подросткового) туризма	010	04	12	06 2 A2 60380		2 500 000,00	2 500 000,00	2 500 000,00
Предоставление субсидий бюджетным, автономным учреждениям и иным некоммерческим организациям	010	04	12	06 2 A2 60380	600	2 500 000,00	2 500 000,00	2 500 000,00
Региональный проект "Развитие туристической инфраструктуры"	010	04	12	06 2 J1 00000		223 420 736,84	232 105 263,16	0,00
Государственная поддержка региональных программ по проектированию туристского кода центра города	010	04	12	06 2 J1 53330		217 420 736,84	0,00	0,00
Межбюджетные трансферты	010	04	12	06 2 J1 53330	500	217 420 736,84	0,00	0,00
Создание модульных некапитальных средств размещения при реализации инвестиционных проектов (финансовое обеспечение части затрат на приобретение и монтаж модульных некапитальных средств размещения при реализации инвестиционных проектов по созданию модульных некапитальных средств размещения)	010	04	12	06 2 J1 55220		6 000 000,00	232 105 263,16	0,00
Иные бюджетные ассигнования	010	04	12	06 2 J1 55220	800	6 000 000,00	232 105 263,16	0,00

ОБРАЗОВАНИЕ	010	07				439 920 549,76	357 039 441,01	268 783 041,01
Дополнительное образование детей	010	07	03			252 193 770,16	176 035 761,41	87 779 361,41
Государственная программа Липецкой области "Развитие культуры и туризма в Липецкой области"	010	07	03	06 0 00 00000		252 193 770,16	176 035 761,41	87 779 361,41
Подпрограмма "Развитие и сохранение культуры Липецкой области"	010	07	03	06 1 00 00000		252 193 770,16	176 035 761,41	87 779 361,41
Основное мероприятие "Реализация мер по развитию сферы культуры и искусства Липецкой области"	010	07	03	06 1 04 00000		103 076 778,41	86 544 361,41	86 544 361,41
Предоставление государственным бюджетным и автономным учреждениям субсидий	010	07	03	06 1 04 09000		103 076 778,41	86 544 361,41	86 544 361,41
Предоставление субсидий бюджетным, автономным учреждениям и иным некоммерческим организациям	010	07	03	06 1 04 09000	600	103 076 778,41	86 544 361,41	86 544 361,41
Региональный проект "Культурная среда"	010	07	03	06 1 A1 00000		145 381 991,75	88 256 400,00	0,00
Государственная поддержка отрасли культуры (предоставление целевых субсидий бюджетным учреждениям на материально-техническое оснащения учреждений культуры)	010	07	03	06 1 A1 55197		9 246 887,22	0,00	0,00
Предоставление субсидий бюджетным, автономным учреждениям и иным некоммерческим организациям	010	07	03	06 1 A1 55197	600	9 246 887,22	0,00	0,00
Государственная поддержка отрасли культуры (оснащение музыкальными инструментами, оборудованием и учебными материалами детских школ искусств)	010	07	03	06 1 A1 55198		23 117 218,04	0,00	0,00
Межбюджетные трансферты	010	07	03	06 1 A1 55198	500	23 117 218,04	0,00	0,00
Государственная поддержка отрасли культуры (предоставление субсидий местным бюджетам на реализацию муниципальных программ, направленных на модернизацию муниципальных детских школ искусств по видам искусств)	010	07	03	06 1 A1 5519Б		100 916 486,49	5 634 094,59	0,00
Межбюджетные трансферты	010	07	03	06 1 A1 5519Б	500	100 916 486,49	5 634 094,59	0,00
Государственная поддержка отрасли культуры (предоставление целевых субсидий бюджетным и	010	07	03	06 1 A1 5519В		0,00	20 930 905,41	0,00

автономным учреждениям на модернизацию региональных детских школ искусств по видам искусств)								
Предоставление субсидий бюджетным, автономным учреждениям и иным некоммерческим организациям	010	07	03	06 1 А1 5519В	600	0,00	20 930 905,41	0,00
Государственная поддержка отрасли культуры в целях достижения значений дополнительного результата федерального проекта (предоставление субсидий местным бюджетам на реализацию муниципальных программ, направленных на оснащение музыкальными инструментами, оборудованием и учебными материалами детских школ искусств)	010	07	03	06 1 А1 Д5195		12 101 400,00	61 691 400,00	0,00
Предоставление субсидий бюджетным, автономным учреждениям и иным некоммерческим организациям	010	07	03	06 1 А1 Д5195	600	12 101 400,00	61 691 400,00	0,00
Региональный проект "Творческие люди"	010	07	03	06 1 А2 00000		1 235 000,00	1 235 000,00	1 235 000,00
Предоставление государственным бюджетным и автономным учреждениям субсидий	010	07	03	06 1 А2 09000		1 235 000,00	1 235 000,00	1 235 000,00
Предоставление субсидий бюджетным, автономным учреждениям и иным некоммерческим организациям	010	07	03	06 1 А2 09000	600	1 235 000,00	1 235 000,00	1 235 000,00
Региональный проект "Цифровая культура"	010	07	03	06 1 А3 00000		2 500 000,00	0,00	0,00
Создание виртуальных концертных залов	010	07	03	06 1 А3 54530		2 500 000,00	0,00	0,00
Межбюджетные трансферты	010	07	03	06 1 А3 54530	500	2 500 000,00	0,00	0,00
Среднее профессиональное образование	010	07	04			177 750 909,60	173 527 809,60	173 527 809,60
Государственная программа Липецкой области "Развитие образования Липецкой области"	010	07	04	05 0 00 00000		3 046 680,00	3 046 680,00	3 046 680,00
Подпрограмма "Повышение эффективности профессионального образования в обеспечении отраслей экономики востребованными кадрами"	010	07	04	05 2 00 00000		3 046 680,00	3 046 680,00	3 046 680,00
Основное мероприятие "Обеспечение выплат ежемесячного денежного вознаграждения за классное руководство (кураторство) педагогическим работникам государственных	010	07	04	05 2 06 00000		3 046 680,00	3 046 680,00	3 046 680,00

образовательных организаций области, реализующих образовательные программы среднего профессионального образования, в том числе программы профессионального обучения для лиц с ограниченными возможностями здоровья"								
Ежемесячное денежное вознаграждение за классное руководство (кураторство) педагогическим работникам государственных образовательных организаций области, реализующих образовательные программы среднего профессионального образования, в том числе программы профессионального обучения для лиц с ограниченными возможностями здоровья	010	07	04	05 2 06 53630		3 046 680,00	3 046 680,00	3 046 680,00
Предоставление субсидий бюджетным, автономным учреждениям и иным некоммерческим организациям	010	07	04	05 2 06 53630	600	3 046 680,00	3 046 680,00	3 046 680,00
Государственная программа Липецкой области "Развитие культуры и туризма в Липецкой области"	010	07	04	06 0 00 00000		174 704 229,60	170 481 129,60	170 481 129,60
Подпрограмма "Развитие и сохранение культуры Липецкой области"	010	07	04	06 1 00 00000		174 704 229,60	170 481 129,60	170 481 129,60
Основное мероприятие "Реализация мер по развитию сферы культуры и искусства Липецкой области"	010	07	04	06 1 04 00000		173 174 229,60	168 801 129,60	168 801 129,60
Предоставление государственным бюджетным и автономным учреждениям субсидий	010	07	04	06 1 04 09000		172 871 829,60	168 498 729,60	168 498 729,60
Предоставление субсидий бюджетным, автономным учреждениям и иным некоммерческим организациям	010	07	04	06 1 04 09000	600	172 871 829,60	168 498 729,60	168 498 729,60
Поощрительные выплаты в области литературы и искусства, печатных средств массовой информации	010	07	04	06 1 04 74000		302 400,00	302 400,00	302 400,00
Социальное обеспечение и иные выплаты населению	010	07	04	06 1 04 74000	300	302 400,00	302 400,00	302 400,00
Региональный проект "Творческие люди"	010	07	04	06 1 A2 00000		1 530 000,00	1 680 000,00	1 680 000,00

Предоставление государственным бюджетным и автономным учреждениям субсидий	010	07	04	06 1 А2 09000		1 530 000,00	1 680 000,00	1 680 000,00
Предоставление субсидий бюджетным, автономным учреждениям и иным некоммерческим организациям	010	07	04	06 1 А2 09000	600	1 530 000,00	1 680 000,00	1 680 000,00
Профессиональная подготовка, переподготовка и повышение квалификации	010	07	05			9 975 870,00	7 475 870,00	7 475 870,00
Государственная программа Липецкой области "Развитие культуры и туризма в Липецкой области"	010	07	05	06 0 00 00000		9 875 870,00	7 375 870,00	7 375 870,00
Подпрограмма "Развитие и сохранение культуры Липецкой области"	010	07	05	06 1 00 00000		9 875 870,00	7 375 870,00	7 375 870,00
Основное мероприятие "Реализация мер по развитию сферы культуры и искусства Липецкой области"	010	07	05	06 1 04 00000		9 125 870,00	6 625 870,00	6 625 870,00
Предоставление государственным бюджетным и автономным учреждениям субсидий	010	07	05	06 1 04 09000		9 125 870,00	6 625 870,00	6 625 870,00
Предоставление субсидий бюджетным, автономным учреждениям и иным некоммерческим организациям	010	07	05	06 1 04 09000	600	9 125 870,00	6 625 870,00	6 625 870,00
Региональный проект "Творческие люди"	010	07	05	06 1 А2 00000		750 000,00	750 000,00	750 000,00
Предоставление государственным бюджетным и автономным учреждениям субсидий	010	07	05	06 1 А2 09000		750 000,00	750 000,00	750 000,00
Предоставление субсидий бюджетным, автономным учреждениям и иным некоммерческим организациям	010	07	05	06 1 А2 09000	600	750 000,00	750 000,00	750 000,00
Государственная программа Липецкой области "Обеспечение общественной безопасности, профилактика терроризма и экстремизма в Липецкой области"	010	07	05	09 0 00 00000		100 000,00	100 000,00	100 000,00
Подпрограмма "Комплексные меры по профилактике терроризма и экстремизма в Липецкой области"	010	07	05	09 4 00 00000		100 000,00	100 000,00	100 000,00
Основное мероприятие "Подготовка населения Липецкой области к защите от террористических актов и предупреждению экстремистской деятельности"	010	07	05	09 4 02 00000		100 000,00	100 000,00	100 000,00

Предоставление государственным бюджетным и автономным учреждениям субсидий	010	07	05	09 4 02 09000		100 000,00	100 000,00	100 000,00
Предоставление субсидий бюджетным, автономным учреждениям и иным некоммерческим организациям	010	07	05	09 4 02 09000	600	100 000,00	100 000,00	100 000,00
КУЛЬТУРА, КИНЕМАТОГРАФИЯ	010	08				1 281 109 856,40	1 100 837 209,83	1 001 659 142,99
Культура	010	08	01			1 252 511 356,40	1 072 238 709,83	973 060 642,99
Государственная программа Липецкой области "Социальная поддержка граждан, реализация семейно-демографической политики Липецкой области"	010	08	01	01 0 00 00000		1 172 000,00	842 405,41	0,00
Подпрограмма "Формирование системы комплексной реабилитации и абилитации инвалидов, в том числе детей-инвалидов в Липецкой области"	010	08	01	01 8 00 00000		1 172 000,00	842 405,41	0,00
Основное мероприятие "Мероприятия по формированию условий для развития системы комплексной реабилитации и абилитации инвалидов, в том числе детей-инвалидов, а также ранней помощи сопровождаемого проживания инвалидов в Липецкой области"	010	08	01	01 8 04 00000		1 172 000,00	842 405,41	0,00
Реализация мероприятий в сфере реабилитации и абилитации инвалидов (мероприятия по формированию условий для повышения уровня профессионального развития инвалидов (взрослые)	010	08	01	01 8 04 R5141		1 172 000,00	842 405,41	0,00
Предоставление субсидий бюджетным, автономным учреждениям и иным некоммерческим организациям	010	08	01	01 8 04 R5141	600	1 172 000,00	842 405,41	0,00
Государственная программа Липецкой области "Развитие культуры и туризма в Липецкой области"	010	08	01	06 0 00 00000		1 251 274 356,40	1 071 331 304,42	972 995 642,99
Подпрограмма "Развитие и сохранение культуры Липецкой области"	010	08	01	06 1 00 00000		1 251 274 356,40	1 071 331 304,42	972 995 642,99
Основное мероприятие "Поддержка современного искусства и народного творчества"	010	08	01	06 1 02 00000		6 250 000,00	3 500 000,00	3 500 000,00
Реализация направления расходов основного	010	08	01	06 1 02 99999		6 250 000,00	3 500 000,00	3 500 000,00

мероприятия "Поддержка современного искусства и народного творчества"								
Закупка товаров, работ и услуг для обеспечения государственных (муниципальных) нужд	010	08	01	06 1 02 99999	200	6 250 000,00	3 500 000,00	3 500 000,00
Основное мероприятие "Приобретение, создание, издание произведений литературы и искусства для пополнения библиотечных и музейных фондов области и архитектурно-художественных композиций"	010	08	01	06 1 03 00000		500 000,00	500 000,00	500 000,00
Реализация направления расходов основного мероприятия "Приобретение, создание, издание произведений литературы и искусства для пополнения библиотечных и музейных фондов области и архитектурно-художественных композиций"	010	08	01	06 1 03 99999		500 000,00	500 000,00	500 000,00
Закупка товаров, работ и услуг для обеспечения государственных (муниципальных) нужд	010	08	01	06 1 03 99999	200	500 000,00	500 000,00	500 000,00
Основное мероприятие "Реализация мер по развитию сферы культуры и искусства Липецкой области"	010	08	01	06 1 04 00000		1 138 257 019,28	949 556 095,31	954 046 198,53
Предоставление государственным бюджетным и автономным учреждениям субсидий	010	08	01	06 1 04 09000		1 109 469 959,82	912 814 415,23	915 863 054,09
Предоставление субсидий бюджетным, автономным учреждениям и иным некоммерческим организациям	010	08	01	06 1 04 09000	600	1 109 469 959,82	912 814 415,23	915 863 054,09
Материально-техническое оснащение сельских домов культуры	010	08	01	06 1 04 24090		0,00	11 744 736,84	8 450 000,00
Закупка товаров, работ и услуг для обеспечения государственных (муниципальных) нужд	010	08	01	06 1 04 24090	200	0,00	11 744 736,84	8 450 000,00
Поощрительные выплаты в области литературы и искусства, печатных средств массовой информации	010	08	01	06 1 04 74000		18 987 600,00	18 368 700,00	18 368 700,00
Социальное обеспечение и иные выплаты населению	010	08	01	06 1 04 74000	300	18 987 600,00	18 368 700,00	18 368 700,00
Поддержка творческой деятельности и техническое оснащение детских и кукольных театров	010	08	01	06 1 04 R5170		9 799 459,46	6 628 243,24	11 364 444,44

Предоставление субсидий бюджетным, автономным учреждениям и иным некоммерческим организациям	010	08	01	06 1 04 R5170	600	9 799 459,46	6 628 243,24	11 364 444,44
Основное мероприятие "Предоставление субсидий местным бюджетам на реализацию муниципальных программ, направленных на организацию библиотечного обслуживания населения в части комплектования книжных фондов библиотек муниципальных районов, городских округов и поселений"	010	08	01	06 1 14 00000		5 460 000,00	5 460 000,00	5 466 388,90
Поддержка отрасли культуры (предоставление субсидий местным бюджетам на реализацию муниципальных программ, направленных на организацию библиотечного обслуживания населения в части комплектования книжных фондов библиотек муниципальных районов, городских округов и поселений)	010	08	01	06 1 14 R5191		5 460 000,00	5 460 000,00	5 466 388,90
Межбюджетные трансферты	010	08	01	06 1 14 R5191	500	5 460 000,00	5 460 000,00	5 466 388,90
Основное мероприятие "Проведение независимой оценки качества оказания услуг организациями культуры Липецкой области"	010	08	01	06 1 16 00000		600 000,00	600 000,00	600 000,00
Проведение независимой оценки качества оказания услуг организациями культуры	010	08	01	06 1 16 22380		600 000,00	600 000,00	600 000,00
Закупка товаров, работ и услуг для обеспечения государственных (муниципальных) нужд	010	08	01	06 1 16 22380	200	600 000,00	600 000,00	600 000,00
Основное мероприятие "Предоставление субсидий местным бюджетам на реализацию муниципальных программ, направленных на поддержку творческой деятельности и укрепление материально-технической базы муниципальных театров в населенных пунктах с численностью населения до 300 тысяч человек"	010	08	01	06 1 63 00000		983 783,78	1 116 756,76	1 073 055,56
Предоставление субсидий местным бюджетам на реализацию муниципальных программ, направленных на поддержку творческой деятельности и укрепление материально-технической базы муниципальных театров в	010	08	01	06 1 63 R4660		983 783,78	1 116 756,76	1 073 055,56

населенных пунктах с численностью населения до 300 тысяч человек								
Межбюджетные трансферты	010	08	01	06 1 63 R4660	500	983 783,78	1 116 756,76	1 073 055,56
Региональный проект "Культурная среда"	010	08	01	06 1 A1 00000		85 706 184,92	100 841 083,93	0,00
Создание модельных муниципальных библиотек	010	08	01	06 1 A1 54540		5 000 000,00	0,00	0,00
Межбюджетные трансферты	010	08	01	06 1 A1 54540	500	5 000 000,00	0,00	0,00
Развитие сети учреждений культурно-досугового типа (предоставление субсидий местным бюджетам на реализацию муниципальных программ, направленных на создание и модернизацию учреждений культурно-досугового типа в сельской местности, включая строительство, реконструкцию и капитальный ремонт зданий)	010	08	01	06 1 A1 55131		40 657 027,03	35 367 162,16	0,00
Межбюджетные трансферты	010	08	01	06 1 A1 55131	500	40 657 027,03	35 367 162,16	0,00
Оснащение региональных и муниципальных театров	010	08	01	06 1 A1 55840		20 654 421,05	8 440 315,79	0,00
Межбюджетные трансферты	010	08	01	06 1 A1 55840	500	20 654 421,05	8 440 315,79	0,00
Техническое оснащение региональных и муниципальных музеев	010	08	01	06 1 A1 55900		19 394 736,84	17 631 578,95	0,00
Межбюджетные трансферты	010	08	01	06 1 A1 55900	500	19 394 736,84	0,00	0,00
Предоставление субсидий бюджетным, автономным учреждениям и иным некоммерческим организациям	010	08	01	06 1 A1 55900	600	0,00	17 631 578,95	0,00
Реконструкция и капитальный ремонт региональных и муниципальных музеев	010	08	01	06 1 A1 55970		0,00	39 402 027,03	0,00
Межбюджетные трансферты	010	08	01	06 1 A1 55970	500	0,00	39 402 027,03	0,00
Региональный проект "Творческие люди"	010	08	01	06 1 A2 00000		7 217 368,42	9 157 368,42	7 210 000,00
Предоставление государственным бюджетным и автономным учреждениям субсидий	010	08	01	06 1 A2 09000		1 180 000,00	920 000,00	920 000,00
Предоставление субсидий бюджетным, автономным учреждениям и иным некоммерческим организациям	010	08	01	06 1 A2 09000	600	1 180 000,00	920 000,00	920 000,00
Проведение выставочных проектов в музеях области	010	08	01	06 1 A2 22610		400 000,00	400 000,00	400 000,00

Предоставление субсидий бюджетным, автономным учреждениям и иным некоммерческим организациям	010	08	01	06 1 А2 22610	600	400 000,00	400 000,00	400 000,00
Организация и проведение фестивалей любительских творческих коллективов	010	08	01	06 1 А2 22620		0,00	2 200 000,00	2 200 000,00
Закупка товаров, работ и услуг для обеспечения государственных (муниципальных) нужд	010	08	01	06 1 А2 22620	200	0,00	1 300 000,00	1 300 000,00
Социальное обеспечение и иные выплаты населению	010	08	01	06 1 А2 22620	300	0,00	900 000,00	900 000,00
Государственная поддержка отрасли культуры (поддержка муниципальных учреждений культуры и лучших работников муниципальных учреждений культуры, находящихся на территории сельских поселений)	010	08	01	06 1 А2 55193		1 947 368,42	1 947 368,42	0,00
Социальное обеспечение и иные выплаты населению	010	08	01	06 1 А2 55193	300	684 210,53	684 210,53	0,00
Предоставление субсидий бюджетным, автономным учреждениям и иным некоммерческим организациям	010	08	01	06 1 А2 55193	600	1 263 157,89	1 263 157,89	0,00
Субсидии социально ориентированным некоммерческим организациям на организацию и проведение культурно-массовых мероприятий (творческие фестивали, выставки, конкурсы, смотры, иные зрелищные мероприятия) на территории сельских поселений Липецкой области	010	08	01	06 1 А2 60340		500 000,00	500 000,00	500 000,00
Предоставление субсидий бюджетным, автономным учреждениям и иным некоммерческим организациям	010	08	01	06 1 А2 60340	600	500 000,00	500 000,00	500 000,00
Субсидии социально ориентированным некоммерческим организациям на реализацию проектов, направленных на популяризацию литературных произведений писателей Липецкой области	010	08	01	06 1 А2 60350		500 000,00	500 000,00	500 000,00
Предоставление субсидий бюджетным, автономным учреждениям и иным некоммерческим организациям	010	08	01	06 1 А2 60350	600	500 000,00	500 000,00	500 000,00
Субсидии социально ориентированным	010	08	01	06 1 А2 60360		500 000,00	500 000,00	500 000,00

некоммерческим организациям на проведение мероприятий, направленных на популяризацию современного искусства художников Липецкой области								
Предоставление субсидий бюджетным, автономным учреждениям и иным некоммерческим организациям	010	08	01	06 1 А2 60360	600	500 000,00	500 000,00	500 000,00
Субсидии социально ориентированным некоммерческим организациям на проведение мероприятий, направленных на популяризацию профессионального театрального искусства в Липецкой области	010	08	01	06 1 А2 60410		1 500 000,00	1 500 000,00	1 500 000,00
Предоставление субсидий бюджетным, автономным учреждениям и иным некоммерческим организациям	010	08	01	06 1 А2 60410	600	1 500 000,00	1 500 000,00	1 500 000,00
Предоставление субсидий местным бюджетам на реализацию муниципальных программ, направленных на создание условий для организации досуга и обеспечения услугами организаций культуры жителей муниципальных районов, городских округов и поселений в части подготовки кадров учреждений культуры	010	08	01	06 1 А2 86280		600 000,00	600 000,00	600 000,00
Межбюджетные трансферты	010	08	01	06 1 А2 86280	500	600 000,00	600 000,00	600 000,00
Реализация мероприятий регионального проекта "Творческие люди"	010	08	01	06 1 А2 А2000		90 000,00	90 000,00	90 000,00
Закупка товаров, работ и услуг для обеспечения государственных (муниципальных) нужд	010	08	01	06 1 А2 А2000	200	90 000,00	90 000,00	90 000,00
Региональный проект "Цифровая культура"	010	08	01	06 1 А3 00000		6 300 000,00	600 000,00	600 000,00
Организация онлайн-трансляций мероприятий, размещаемых на портале "Культура.РФ"	010	08	01	06 1 А3 22580		200 000,00	200 000,00	200 000,00
Предоставление субсидий бюджетным, автономным учреждениям и иным некоммерческим организациям	010	08	01	06 1 А3 22580	600	200 000,00	200 000,00	200 000,00
Оцифровка книжных памятников и включение их в Национальную электронную библиотеку	010	08	01	06 1 А3 22590		100 000,00	100 000,00	100 000,00
Предоставление субсидий бюджетным, автономным учреждениям и иным	010	08	01	06 1 А3 22590	600	100 000,00	100 000,00	100 000,00

некоммерческим организациям								
Создание мультимедиа-гидов по экспозициям и выставочным проектам	010	08	01	06 1 А3 22600		300 000,00	300 000,00	300 000,00
Предоставление субсидий бюджетным, автономным учреждениям и иным некоммерческим организациям	010	08	01	06 1 А3 22600	600	300 000,00	300 000,00	300 000,00
Создание виртуальных концертных залов	010	08	01	06 1 А3 54530		5 700 000,00	0,00	0,00
Межбюджетные трансферты	010	08	01	06 1 А3 54530	500	5 700 000,00	0,00	0,00
Государственная программа Липецкой области "Обеспечение общественной безопасности, профилактика терроризма и экстремизма в Липецкой области"	010	08	01	09 0 00 00000		65 000,00	65 000,00	65 000,00
Подпрограмма "Профилактика правонарушений в Липецкой области"	010	08	01	09 1 00 00000		65 000,00	65 000,00	65 000,00
Основное мероприятие "Устранение причин и условий, способствующих совершению правонарушений"	010	08	01	09 1 01 00000		65 000,00	65 000,00	65 000,00
Реализация направления расходов основного мероприятия "Устранение причин и условий, способствующих совершению правонарушений"	010	08	01	09 1 01 99999		65 000,00	65 000,00	65 000,00
Предоставление субсидий бюджетным, автономным учреждениям и иным некоммерческим организациям	010	08	01	09 1 01 99999	600	65 000,00	65 000,00	65 000,00
Другие вопросы в области культуры, кинематографии	010	08	04			28 598 500,00	28 598 500,00	28 598 500,00
Государственная программа Липецкой области "Развитие культуры и туризма в Липецкой области"	010	08	04	06 0 00 00000		28 473 586,12	28 598 500,00	28 598 500,00
Подпрограмма "Развитие и сохранение культуры Липецкой области"	010	08	04	06 1 00 00000		28 473 586,12	28 598 500,00	28 598 500,00
Основное мероприятие "Реализация мер по развитию сферы культуры и искусства Липецкой области"	010	08	04	06 1 04 00000		28 473 586,12	28 598 500,00	28 598 500,00
Расходы на выплаты по оплате труда работников органов государственной власти Липецкой области, государственных органов Липецкой области	010	08	04	06 1 04 00110		25 326 895,12	25 451 809,00	25 451 809,00

Расходы на выплаты персоналу в целях обеспечения выполнения функций государственными (муниципальными) органами, казенными учреждениями, органами управления государственными внебюджетными фондами	010	08	04	06 1 04 00110	100	25 326 895,12	25 451 809,00	25 451 809,00
Расходы на обеспечение функций органов государственной власти Липецкой области, государственных органов Липецкой области (за исключением расходов на выплаты по оплате труда работников указанных органов)	010	08	04	06 1 04 00120		2 154 631,00	2 154 631,00	2 154 631,00
Расходы на выплаты персоналу в целях обеспечения выполнения функций государственными (муниципальными) органами, казенными учреждениями, органами управления государственными внебюджетными фондами	010	08	04	06 1 04 00120	100	850 000,00	850 000,00	850 000,00
Закупка товаров, работ и услуг для обеспечения государственных (муниципальных) нужд	010	08	04	06 1 04 00120	200	1 040 631,00	1 040 631,00	1 040 631,00
Иные бюджетные ассигнования	010	08	04	06 1 04 00120	800	264 000,00	264 000,00	264 000,00
Расходы по использованию информационно-коммуникационных технологий	010	08	04	06 1 04 22180		992 060,00	992 060,00	992 060,00
Закупка товаров, работ и услуг для обеспечения государственных (муниципальных) нужд	010	08	04	06 1 04 22180	200	992 060,00	992 060,00	992 060,00
Непрограммные расходы областного бюджета	010	08	04	99 0 00 00000		124 913,88	0,00	0,00
Иные непрограммные мероприятия	010	08	04	99 9 00 00000		124 913,88	0,00	0,00
Прочие выплаты по обязательствам области	010	08	04	99 9 00 03050		124 913,88	0,00	0,00
Социальное обеспечение и иные выплаты населению	010	08	04	99 9 00 03050	300	124 913,88	0,00	0,00
СОЦИАЛЬНАЯ ПОЛИТИКА	010	10				19 090 656,00	17 890 656,00	17 890 656,00
Социальное обеспечение населения	010	10	03			19 090 656,00	17 890 656,00	17 890 656,00
Государственная программа Липецкой области "Социальная поддержка граждан, реализация семейно-демографической политики Липецкой области"	010	10	03	01 0 00 00000		6 157 536,00	6 157 536,00	6 157 536,00
Подпрограмма "Развитие мер социальной поддержки отдельных категорий населения"	010	10	03	01 1 00 00000		6 157 536,00	6 157 536,00	6 157 536,00
Основное мероприятие "Социальная поддержка	010	10	03	01 1 01 00000		6 157 536,00	6 157 536,00	6 157 536,00

отдельных категорий граждан"								
Субвенция на реализацию Закона Липецкой области от 4 февраля 2008 года № 129-ОЗ "О наделении органов местного самоуправления отдельными государственными полномочиями на оплату жилых помещений и коммунальных услуг педагогическим, медицинским работникам, работникам культуры и искусства" (оплата жилых помещений и коммунальных услуг работникам учреждений культуры и искусства)	010	10	03	01 1 01 85252		6 157 536,00	6 157 536,00	6 157 536,00
Межбюджетные трансферты	010	10	03	01 1 01 85252	500	6 157 536,00	6 157 536,00	6 157 536,00
Государственная программа Липецкой области "Развитие культуры и туризма в Липецкой области"	010	10	03	06 0 00 00000		12 933 120,00	11 733 120,00	11 733 120,00
Подпрограмма "Развитие и сохранение культуры Липецкой области"	010	10	03	06 1 00 00000		12 933 120,00	11 733 120,00	11 733 120,00
Основное мероприятие "Реализация мер по развитию сферы культуры и искусства Липецкой области"	010	10	03	06 1 04 00000		6 727 800,00	6 727 800,00	6 727 800,00
Предоставление мер социальной поддержки в соответствии с Законом Липецкой области от 30 декабря 2004 года № 166-ОЗ "О социальной поддержке обучающихся образовательных организаций и дополнительных гарантиях по социальной поддержке детей-сирот и детей, оставшихся без попечения родителей, в Липецкой области" в части иных видов социальной поддержки	010	10	03	06 1 04 73040		6 727 800,00	6 727 800,00	6 727 800,00
Социальное обеспечение и иные выплаты населению	010	10	03	06 1 04 73040	300	6 727 800,00	6 727 800,00	6 727 800,00
Основное мероприятие "Социальная поддержка работников учреждений культуры и искусства"	010	10	03	06 1 05 00000		6 205 320,00	5 005 320,00	5 005 320,00
Предоставление мер социальной поддержки в соответствии с Законом Липецкой области от 30 декабря 2004 года № 165-ОЗ "О мерах социальной поддержки педагогических, медицинских, фармацевтических, социальных работников,	010	10	03	06 1 05 71000		325 320,00	325 320,00	325 320,00

работников культуры и искусства, специалистов ветеринарных служб, лесного хозяйства"								
Социальное обеспечение и иные выплаты населению	010	10	03	06 1 05 71000	300	325 320,00	325 320,00	325 320,00
Социальные выплаты в соответствии с Законом Липецкой области от 7 октября 2008 года № 187-ОЗ "О поощрительных и социальных выплатах в сфере культуры и искусства Липецкой области"	010	10	03	06 1 05 76010		5 880 000,00	4 680 000,00	4 680 000,00
Социальное обеспечение и иные выплаты населению	010	10	03	06 1 05 76010	300	5 880 000,00	4 680 000,00	4 680 000,00
государственная инспекция по надзору за техническим состоянием самоходных машин и других видов техники Липецкой области	**012**					**62 480 794,37**	**53 539 800,00**	**53 539 800,00**
НАЦИОНАЛЬНАЯ ЭКОНОМИКА	012	04				62 480 794,37	53 539 800,00	53 539 800,00
Сельское хозяйство и рыболовство	012	04	05			62 480 794,37	53 539 800,00	53 539 800,00
Государственная программа Липецкой области "Эффективное государственное управление и развитие муниципальной службы в Липецкой области"	012	04	05	18 0 00 00000		7 834 850,00	783 850,00	783 850,00
Подпрограмма "Формирование электронного правительства в Липецкой области"	012	04	05	18 3 00 00000		7 834 850,00	783 850,00	783 850,00
Основное мероприятие "Совершенствование системы предоставления государственных и муниципальных услуг на основе информационных технологий"	012	04	05	18 3 02 00000		783 850,00	783 850,00	783 850,00
Реализация направления расходов основного мероприятия "Совершенствование системы предоставления государственных и муниципальных услуг на основе информационных технологий"	012	04	05	18 3 02 99999		783 850,00	783 850,00	783 850,00
Закупка товаров, работ и услуг для обеспечения государственных (муниципальных) нужд	012	04	05	18 3 02 99999	200	783 850,00	783 850,00	783 850,00
Основное мероприятие "Организация и сопровождение защищенных каналов передачи данных между Правительством Липецкой области, исполнительными органами государственной власти Липецкой области и администрациями	012	04	05	18 3 05 00000		7 051 000,00	0,00	0,00

муниципальных районов и городских округов Липецкой области"								
Реализация направления расходов основного мероприятия "Организация и сопровождение защищенных каналов передачи данных между Правительством Липецкой области, исполнительными органами государственной власти Липецкой области и администрациями муниципальных районов и городских округов Липецкой области"	012	04	05	18 3 05 99999		7 051 000,00	0,00	0,00
Закупка товаров, работ и услуг для обеспечения государственных (муниципальных) нужд	012	04	05	18 3 05 99999	200	7 051 000,00	0,00	0,00
Непрограммные расходы областного бюджета	012	04	05	99 0 00 00000		54 645 944,37	52 755 950,00	52 755 950,00
Иные непрограммные мероприятия	012	04	05	99 9 00 00000		54 645 944,37	52 755 950,00	52 755 950,00
Расходы на выплаты по оплате труда работников органов государственной власти Липецкой области, государственных органов Липецкой области	012	04	05	99 9 00 00110		40 381 710,00	40 381 710,00	40 381 710,00
Расходы на выплаты персоналу в целях обеспечения выполнения функций государственными (муниципальными) органами, казенными учреждениями, органами управления государственными внебюджетными фондами	012	04	05	99 9 00 00110	100	40 381 710,00	40 381 710,00	40 381 710,00
Расходы на обеспечение функций органов государственной власти Липецкой области, государственных органов Липецкой области (за исключением расходов на выплаты по оплате труда работников указанных органов)	012	04	05	99 9 00 00120		9 088 000,00	7 615 600,00	7 615 600,00
Расходы на выплаты персоналу в целях обеспечения выполнения функций государственными (муниципальными) органами, казенными учреждениями, органами управления государственными внебюджетными фондами	012	04	05	99 9 00 00120	100	160 000,00	160 000,00	160 000,00
Закупка товаров, работ и услуг для обеспечения государственных (муниципальных) нужд	012	04	05	99 9 00 00120	200	8 877 000,00	7 404 600,00	7 404 600,00
Иные бюджетные ассигнования	012	04	05	99 9 00 00120	800	51 000,00	51 000,00	51 000,00
Прочие выплаты по обязательствам области	012	04	05	99 9 00 03050		417 594,37	0,00	0,00

Социальное обеспечение и иные выплаты населению	012	04	05	99 9 00 03050	300	417 594,37	0,00	0,00
Расходы по использованию информационно-коммуникационных технологий	012	04	05	99 9 00 22180		2 658 640,00	2 658 640,00	2 658 640,00
Закупка товаров, работ и услуг для обеспечения государственных (муниципальных) нужд	012	04	05	99 9 00 22180	200	2 658 640,00	2 658 640,00	2 658 640,00
Приобретение спецпродукции, государственных номерных знаков и информационно-методической литературы	012	04	05	99 9 00 25000		2 100 000,00	2 100 000,00	2 100 000,00
Закупка товаров, работ и услуг для обеспечения государственных (муниципальных) нужд	012	04	05	99 9 00 25000	200	2 100 000,00	2 100 000,00	2 100 000,00
Управление по охране, использованию объектов животного мира и водных биологических ресурсов Липецкой области	**013**					**116 729 716,94**	**96 514 800,00**	**96 824 000,00**
НАЦИОНАЛЬНАЯ ЭКОНОМИКА	013	04				116 729 716,94	96 514 800,00	96 824 000,00
Сельское хозяйство и рыболовство	013	04	05			116 729 716,94	96 514 800,00	96 824 000,00
Государственная программа Липецкой области "Охрана окружающей среды, воспроизводство и рациональное использование природных ресурсов Липецкой области"	013	04	05	16 0 00 00000		116 041 700,00	96 514 800,00	96 824 000,00
Подпрограмма "Охрана, воспроизводство и рациональное использование объектов животного мира Липецкой области"	013	04	05	16 5 00 00000		116 041 700,00	96 514 800,00	96 824 000,00
Основное мероприятие "Организация и проведение мер по охране, воспроизводству и использованию животного мира и водных биологических ресурсов"	013	04	05	16 5 01 00000		116 041 700,00	96 514 800,00	96 824 000,00
Расходы на выплаты по оплате труда работников органов государственной власти Липецкой области, государственных органов Липецкой области	013	04	05	16 5 01 00110		18 742 100,00	18 742 100,00	18 742 100,00
Расходы на выплаты персоналу в целях обеспечения выполнения функций государственными (муниципальными) органами, казенными учреждениями, органами управления государственными внебюджетными фондами	013	04	05	16 5 01 00110	100	18 737 173,43	18 742 100,00	18 742 100,00
Социальное обеспечение и иные выплаты	013	04	05	16 5 01 00110	300	4 926,57	0,00	0,00

населению								
Расходы на обеспечение функций органов государственной власти Липецкой области, государственных органов Липецкой области (за исключением расходов на выплаты по оплате труда работников указанных органов)	013	04	05	16 5 01 00120		3 931 500,00	1 669 300,00	1 669 300,00
Расходы на выплаты персоналу в целях обеспечения выполнения функций государственными (муниципальными) органами, казенными учреждениями, органами управления государственными внебюджетными фондами	013	04	05	16 5 01 00120	100	60 000,00	0,00	0,00
Закупка товаров, работ и услуг для обеспечения государственных (муниципальных) нужд	013	04	05	16 5 01 00120	200	3 871 500,00	1 669 300,00	1 669 300,00
Предоставление государственным бюджетным и автономным учреждениям субсидий	013	04	05	16 5 01 09000		85 090 000,00	67 541 700,00	67 541 700,00
Предоставление субсидий бюджетным, автономным учреждениям и иным некоммерческим организациям	013	04	05	16 5 01 09000	600	85 090 000,00	67 541 700,00	67 541 700,00
Осуществление переданных полномочий Российской Федерации в области организации, регулирования и охраны водных биологических ресурсов	013	04	05	16 5 01 59100		42 000,00	42 000,00	42 000,00
Закупка товаров, работ и услуг для обеспечения государственных (муниципальных) нужд	013	04	05	16 5 01 59100	200	42 000,00	42 000,00	42 000,00
Осуществление полномочий Российской Федерации в области охраны и использования объектов животного мира (за исключением охотничьих ресурсов и водных биологических ресурсов)	013	04	05	16 5 01 59200		73 500,00	73 500,00	73 500,00
Закупка товаров, работ и услуг для обеспечения государственных (муниципальных) нужд	013	04	05	16 5 01 59200	200	73 500,00	73 500,00	73 500,00
Осуществление переданных полномочий Российской Федерации в области охраны и использования охотничьих ресурсов	013	04	05	16 5 01 59700		8 162 600,00	8 446 200,00	8 755 400,00
Расходы на выплаты персоналу в целях обеспечения выполнения функций государственными (муниципальными) органами,	013	04	05	16 5 01 59700	100	6 178 928,00	6 178 928,00	6 178 928,00

казенными учреждениями, органами управления государственными внебюджетными фондами								
Закупка товаров, работ и услуг для обеспечения государственных (муниципальных) нужд	013	04	05	16 5 01 59700	200	1 983 672,00	2 267 272,00	2 576 472,00
Непрограммные расходы областного бюджета	013	04	05	99 0 00 00000		688 016,94	0,00	0,00
Иные непрограммные мероприятия	013	04	05	99 9 00 00000		688 016,94	0,00	0,00
Прочие выплаты по обязательствам области	013	04	05	99 9 00 03050		688 016,94	0,00	0,00
Социальное обеспечение и иные выплаты населению	013	04	05	99 9 00 03050	300	688 016,94	0,00	0,00
Уполномоченный по защите прав предпринимателей в Липецкой области	**014**					**7 443 300,00**	**7 443 300,00**	**7 443 300,00**
ОБЩЕГОСУДАРСТВЕННЫЕ ВОПРОСЫ	014	01				7 443 300,00	7 443 300,00	7 443 300,00
Другие общегосударственные вопросы	014	01	13			7 443 300,00	7 443 300,00	7 443 300,00
Непрограммные расходы областного бюджета	014	01	13	99 0 00 00000		7 443 300,00	7 443 300,00	7 443 300,00
Иные непрограммные мероприятия	014	01	13	99 9 00 00000		7 443 300,00	7 443 300,00	7 443 300,00
Расходы на выплаты по оплате труда работников органов государственной власти Липецкой области, государственных органов Липецкой области	014	01	13	99 9 00 00110		5 641 000,00	5 641 000,00	5 641 000,00
Расходы на выплаты персоналу в целях обеспечения выполнения функций государственными (муниципальными) органами, казенными учреждениями, органами управления государственными внебюджетными фондами	014	01	13	99 9 00 00110	100	5 641 000,00	5 641 000,00	5 641 000,00
Расходы на обеспечение функций органов государственной власти Липецкой области, государственных органов Липецкой области (за исключением расходов на выплаты по оплате труда работников указанных органов)	014	01	13	99 9 00 00120		1 802 300,00	1 802 300,00	1 802 300,00
Расходы на выплаты персоналу в целях обеспечения выполнения функций государственными (муниципальными) органами, казенными учреждениями, органами управления государственными внебюджетными фондами	014	01	13	99 9 00 00120	100	234 400,00	234 400,00	234 400,00
Закупка товаров, работ и услуг для обеспечения государственных (муниципальных) нужд	014	01	13	99 9 00 00120	200	1 562 900,00	1 562 900,00	1 562 900,00

Иные бюджетные ассигнования	014	01	13	99 9 00 00120	800	5 000,00	5 000,00	5 000,00
Государственная жилищная инспекция Липецкой области	**015**					**55 424 881,23**	**55 111 081,00**	**55 111 081,00**
ЖИЛИЩНО-КОММУНАЛЬНОЕ ХОЗЯЙСТВО	015	05				55 424 881,23	55 111 081,00	55 111 081,00
Другие вопросы в области жилищно-коммунального хозяйства	015	05	05			55 424 881,23	55 111 081,00	55 111 081,00
Непрограммные расходы областного бюджета	015	05	05	99 0 00 00000		55 424 881,23	55 111 081,00	55 111 081,00
Иные непрограммные мероприятия	015	05	05	99 9 00 00000		55 424 881,23	55 111 081,00	55 111 081,00
Расходы на выплаты по оплате труда работников органов государственной власти Липецкой области, государственных органов Липецкой области	015	05	05	99 9 00 00110		50 074 297,48	50 204 836,00	50 204 836,00
Расходы на выплаты персоналу в целях обеспечения выполнения функций государственными (муниципальными) органами, казенными учреждениями, органами управления государственными внебюджетными фондами	015	05	05	99 9 00 00110	100	50 069 370,91	50 204 836,00	50 204 836,00
Социальное обеспечение и иные выплаты населению	015	05	05	99 9 00 00110	300	4 926,57	0,00	0,00
Расходы на обеспечение функций органов государственной власти Липецкой области, государственных органов Липецкой области (за исключением расходов на выплаты по оплате труда работников указанных органов)	015	05	05	99 9 00 00120		4 906 245,00	4 906 245,00	4 906 245,00
Расходы на выплаты персоналу в целях обеспечения выполнения функций государственными (муниципальными) органами, казенными учреждениями, органами управления государственными внебюджетными фондами	015	05	05	99 9 00 00120	100	94 200,00	94 200,00	94 200,00
Закупка товаров, работ и услуг для обеспечения государственных (муниципальных) нужд	015	05	05	99 9 00 00120	200	4 787 045,00	4 787 045,00	4 787 045,00
Иные бюджетные ассигнования	015	05	05	99 9 00 00120	800	25 000,00	25 000,00	25 000,00
Прочие выплаты по обязательствам области	015	05	05	99 9 00 03050		444 338,75	0,00	0,00
Социальное обеспечение и иные выплаты населению	015	05	05	99 9 00 03050	300	444 338,75	0,00	0,00
Управление социальной политики Липецкой	**016**					**15 023 457 025,58**	**12 960 114 309,00**	**12 882 058 789,00**

области								
ОБЩЕГОСУДАРСТВЕННЫЕ ВОПРОСЫ	016	01				608 077 900,00	510 397 900,00	510 397 900,00
Другие общегосударственные вопросы	016	01	13			608 077 900,00	510 397 900,00	510 397 900,00
Государственная программа Липецкой области "Развитие рынка труда и содействие занятости населения в Липецкой области"	016	01	13	02 0 00 00000		600 000,00	600 000,00	600 000,00
Подпрограмма "Развитие рынка труда и социальная поддержка безработных граждан"	016	01	13	02 1 00 00000		600 000,00	600 000,00	600 000,00
Основное мероприятие "Содействие сокращению у населения оружия, боеприпасов, взрывчатых веществ и материалов"	016	01	13	02 1 03 00000		600 000,00	600 000,00	600 000,00
Выплаты гражданам денежного вознаграждения за добровольно сданное оружие и боеприпасы	016	01	13	02 1 03 70080		600 000,00	600 000,00	600 000,00
Социальное обеспечение и иные выплаты населению	016	01	13	02 1 03 70080	300	600 000,00	600 000,00	600 000,00
Государственная программа Липецкой области "Эффективное государственное управление и развитие муниципальной службы в Липецкой области"	016	01	13	18 0 00 00000		607 477 900,00	509 797 900,00	509 797 900,00
Подпрограмма "Повышение качества предоставления государственных, муниципальных и дополнительных услуг в Липецкой области"	016	01	13	18 1 00 00000		607 477 900,00	509 797 900,00	509 797 900,00
Основное мероприятие "Организация предоставления государственных и муниципальных услуг по принципу "одного окна", в т.ч. в МФЦ"	016	01	13	18 1 01 00000		606 477 900,00	508 797 900,00	508 797 900,00
Предоставление государственным бюджетным и автономным учреждениям субсидий	016	01	13	18 1 01 09000		606 477 900,00	508 797 900,00	508 797 900,00
Предоставление субсидий бюджетным, автономным учреждениям и иным некоммерческим организациям	016	01	13	18 1 01 09000	600	606 477 900,00	508 797 900,00	508 797 900,00
Основное мероприятие "Мониторинг качества предоставления государственных, муниципальных и дополнительных услуг и обеспечение информационной открытости системы качества предоставления государственных услуг"	016	01	13	18 1 02 00000		1 000 000,00	1 000 000,00	1 000 000,00

Реализация направления расходов основного мероприятия "Мониторинг качества предоставления государственных, муниципальных и дополнительных услуг и обеспечение информационной открытости системы качества предоставления государственных услуг"	016	01	13	18 1 02 99999		1 000 000,00	1 000 000,00	1 000 000,00
Закупка товаров, работ и услуг для обеспечения государственных (муниципальных) нужд	016	01	13	18 1 02 99999	200	1 000 000,00	1 000 000,00	1 000 000,00
НАЦИОНАЛЬНАЯ БЕЗОПАСНОСТЬ И ПРАВООХРАНИТЕЛЬНАЯ ДЕЯТЕЛЬНОСТЬ	016	03				34 871 722,00	27 515 000,00	0,00
Миграционная политика	016	03	11			34 871 722,00	27 515 000,00	0,00
Государственная программа Липецкой области "Развитие рынка труда и содействие занятости населения в Липецкой области"	016	03	11	02 0 00 00000		25 285 000,00	27 515 000,00	0,00
Подпрограмма "Оказание содействия добровольному переселению в Липецкую область соотечественников, проживающих за рубежом"	016	03	11	02 3 00 00000		25 285 000,00	27 515 000,00	0,00
Основное мероприятие "Оказание социальной поддержки участникам Государственной программы и членам их семей в период до приобретения гражданства Российской Федерации"	016	03	11	02 3 02 00000		200 000,00	200 000,00	0,00
Реализация направления расходов основного мероприятия "Оказание социальной поддержки участникам Государственной программы и членам их семей в период до приобретения гражданства Российской Федерации"	016	03	11	02 3 02 99999		200 000,00	200 000,00	0,00
Социальное обеспечение и иные выплаты населению	016	03	11	02 3 02 99999	300	200 000,00	200 000,00	0,00
Основное мероприятие "Информационное обеспечение реализации подпрограммы"	016	03	11	02 3 03 00000		50 000,00	50 000,00	0,00
Реализация мероприятий, предусмотренных региональной программой переселения, включенной в Государственную программу по оказанию содействия добровольному переселению в Российскую Федерацию соотечественников, проживающих за рубежом	016	03	11	02 3 03 R0860		50 000,00	50 000,00	0,00

Закупка товаров, работ и услуг для обеспечения государственных (муниципальных) нужд	016	03	11	02 3 03 R0860	200	50 000,00	50 000,00	0,00
Основное мероприятие "Оказание услуг службы занятости населения"	016	03	11	02 3 04 00000		200 000,00	600 000,00	0,00
Реализация мероприятий, предусмотренных региональной программой переселения, включенной в Государственную программу по оказанию содействия добровольному переселению в Российскую Федерацию соотечественников, проживающих за рубежом	016	03	11	02 3 04 R0860		200 000,00	600 000,00	0,00
Закупка товаров, работ и услуг для обеспечения государственных (муниципальных) нужд	016	03	11	02 3 04 R0860	200	100 000,00	200 000,00	0,00
Социальное обеспечение и иные выплаты населению	016	03	11	02 3 04 R0860	300	100 000,00	400 000,00	0,00
Основное мероприятие "Содействие временному размещению участников Государственной программы и членов их семей в период до приобретения гражданства Российской Федерации"	016	03	11	02 3 05 00000		24 835 000,00	26 665 000,00	0,00
Реализация мероприятий, предусмотренных региональной программой переселения, включенной в Государственную программу по оказанию содействия добровольному переселению в Российскую Федерацию соотечественников, проживающих за рубежом	016	03	11	02 3 05 R0860		24 835 000,00	26 665 000,00	0,00
Расходы на выплаты персоналу в целях обеспечения выполнения функций государственными (муниципальными) органами, казенными учреждениями, органами управления государственными внебюджетными фондами	016	03	11	02 3 05 R0860	100	12 346 400,00	12 346 500,00	0,00
Закупка товаров, работ и услуг для обеспечения государственных (муниципальных) нужд	016	03	11	02 3 05 R0860	200	11 475 000,00	13 306 200,00	0,00
Иные бюджетные ассигнования	016	03	11	02 3 05 R0860	800	1 013 600,00	1 012 300,00	0,00
Непрограммные расходы областного бюджета	016	03	11	99 0 00 00000		9 586 722,00	0,00	0,00
Расходы на финансовое обеспечение мероприятий, связанных с предотвращением влияния ухудшения геополитической и	016	03	11	99 6 00 00000		9 586 722,00	0,00	0,00

экономической ситуации на развитие отраслей экономики, и иные цели, связанные с предотвращением влияния ухудшения геополитической и экономической ситуации								
Расходы на обеспечение деятельности государственных казенных учреждений	016	03	11	99 6 00 08000		8 070 146,00	0,00	0,00
Закупка товаров, работ и услуг для обеспечения государственных (муниципальных) нужд	016	03	11	99 6 00 08000	200	8 070 146,00	0,00	0,00
Предоставление государственным бюджетным и автономным учреждениям субсидий	016	03	11	99 6 00 09000		1 516 576,00	0,00	0,00
Предоставление субсидий бюджетным, автономным учреждениям и иным некоммерческим организациям	016	03	11	99 6 00 09000	600	1 516 576,00	0,00	0,00
НАЦИОНАЛЬНАЯ ЭКОНОМИКА	016	04				592 103 531,98	297 210 522,98	304 776 247,30
Общеэкономические вопросы	016	04	01			586 517 856,30	291 754 847,30	299 281 247,30
Государственная программа Липецкой области "Развитие рынка труда и содействие занятости населения в Липецкой области"	016	04	01	02 0 00 00000		586 517 856,30	291 754 847,30	299 281 247,30
Подпрограмма "Развитие рынка труда и социальная поддержка безработных граждан"	016	04	01	02 1 00 00000		568 068 185,30	274 103 047,30	281 629 447,30
Основное мероприятие "Содействие занятости граждан, поддержка безработных граждан и развитие социального партнерства"	016	04	01	02 1 01 00000		294 522 072,94	274 103 047,30	281 629 447,30
Расходы на обеспечение деятельности государственных казенных учреждений	016	04	01	02 1 01 08000		279 828 772,94	258 418 000,00	265 719 900,00
Расходы на выплаты персоналу в целях обеспечения выполнения функций государственными (муниципальными) органами, казенными учреждениями, органами управления государственными внебюджетными фондами	016	04	01	02 1 01 08000	100	179 350 370,00	179 681 800,00	179 681 800,00
Закупка товаров, работ и услуг для обеспечения государственных (муниципальных) нужд	016	04	01	02 1 01 08000	200	78 664 072,94	56 703 300,00	64 005 200,00
Социальное обеспечение и иные выплаты населению	016	04	01	02 1 01 08000	300	20 813 330,00	20 481 900,00	20 481 900,00
Иные бюджетные ассигнования	016	04	01	02 1 01 08000	800	1 001 000,00	1 551 000,00	1 551 000,00
Социальные выплаты безработным гражданам в соответствии с Законом Российской Федерации от	016	04	01	02 1 01 52900		7 590 100,00	8 173 000,00	8 397 500,00

19 апреля 1991 года № 1032-1 "О занятости населения в Российской Федерации"								
Закупка товаров, работ и услуг для обеспечения государственных (муниципальных) нужд	016	04	01	02 1 01 52900	200	7 590 100,00	8 173 000,00	8 397 500,00
Субсидии юридическим лицам и индивидуальным предпринимателям на возмещение затрат по организации профессионального обучения и дополнительного профессионального образования безработных граждан, женщин в период отпуска по уходу за ребенком до достижения им возраста трех лет, незанятым гражданам, которым в соответствии с законодательством Российской Федерации назначена страховая пенсия по старости и которые стремятся возобновить трудовую деятельность, граждан, уволенных с военной службы, и членов их семей, членов семьи лиц, принимающих участие в специальной военной операции на территориях Украины, Донецкой Народной Республики, Луганской Народной Республики, Запорожской и Херсонской областей	016	04	01	02 1 01 65055		5 000 000,00	5 000 000,00	5 000 000,00
Иные бюджетные ассигнования	016	04	01	02 1 01 65055	800	5 000 000,00	5 000 000,00	5 000 000,00
Реализация направления расходов основного мероприятия "Содействие занятости граждан, поддержка безработных граждан и развитие социального партнерства"	016	04	01	02 1 01 99999		2 103 200,00	2 512 047,30	2 512 047,30
Закупка товаров, работ и услуг для обеспечения государственных (муниципальных) нужд	016	04	01	02 1 01 99999	200	2 103 200,00	2 512 047,30	2 512 047,30
Региональный проект "Содействие занятости"	016	04	01	02 1 P2 00000		273 546 112,36	0,00	0,00
Повышение эффективности службы занятости	016	04	01	02 1 P2 52910		210 578 947,36	0,00	0,00
Закупка товаров, работ и услуг для обеспечения государственных (муниципальных) нужд	016	04	01	02 1 P2 52910	200	210 578 947,36	0,00	0,00
Реализация дополнительных мероприятий, направленных на снижение напряженности на рынке труда субъектов Российской Федерации, по организации временного трудоустройства (субсидии юридическим лицам и индивидуальным	016	04	01	02 1 P2 52980		45 547 270,00	0,00	0,00

предпринимателям на финансовое обеспечение (возмещение) затрат работодателей на частичную оплату труда и материально-техническое оснащение при организации временного трудоустройства работников, находящихся под риском увольнения, включая введение режима неполного рабочего времени, простой, временную приостановку работ, предоставление отпусков без сохранения заработной платы и проведение мероприятий по высвобождению работников)								
Иные бюджетные ассигнования	016	04	01	02 1 P2 52980	800	45 547 270,00	0,00	0,00
Реализация дополнительных мероприятий, направленных на снижение напряженности на рынке труда субъектов Российской Федерации, по организации общественных работ (субсидии юридическим лицам и индивидуальным предпринимателям на финансовое обеспечение (возмещение) затрат работодателей на частичную оплату труда при организации общественных работ для граждан, зарегистрированных в органах службы занятости в целях поиска подходящей работы, включая безработных граждан)	016	04	01	02 1 P2 53000		17 419 895,00	0,00	0,00
Иные бюджетные ассигнования	016	04	01	02 1 P2 53000	800	17 419 895,00	0,00	0,00
Подпрограмма "Содействие трудоустройству незанятых инвалидов Липецкой области"	016	04	01	02 2 00 00000		2 821 200,00	2 821 200,00	2 821 200,00
Основное мероприятие "Сопровождаемое содействие занятости инвалидов молодого возраста"	016	04	01	02 2 02 00000		2 526 500,00	2 526 500,00	2 526 500,00
Субсидии юридическим лицам и индивидуальным предпринимателям на возмещение затрат по организации занятости инвалидов молодого возраста	016	04	01	02 2 02 60480		2 526 500,00	2 526 500,00	2 526 500,00
Иные бюджетные ассигнования	016	04	01	02 2 02 60480	800	2 526 500,00	2 526 500,00	2 526 500,00
Основное мероприятие "Содействие в освоении трудовых обязанностей инвалидов молодого возраста из числа выпускников профессиональных образовательных организаций и образовательных	016	04	01	02 2 03 00000		94 700,00	94 700,00	94 700,00

организаций высшего образования с привлечением наставников"								
Субсидии юридическим лицам и индивидуальным предпринимателям на возмещение затрат по организации содействия в освоении трудовых обязанностей инвалидам молодого возраста из числа выпускников профессиональных образовательных организаций и образовательных организаций высшего образования	016	04	01	02 2 03 60490		94 700,00	94 700,00	94 700,00
Иные бюджетные ассигнования	016	04	01	02 2 03 60490	800	94 700,00	94 700,00	94 700,00
Основное мероприятие "Информационное обеспечение работодателей по вопросам сопровождения при содействии занятости инвалидов"	016	04	01	02 2 04 00000		200 000,00	200 000,00	200 000,00
Реализация направления расходов основного мероприятия "Информационное обеспечение работодателей по вопросам сопровождения при содействии занятости инвалидов"	016	04	01	02 2 04 99999		200 000,00	200 000,00	200 000,00
Закупка товаров, работ и услуг для обеспечения государственных (муниципальных) нужд	016	04	01	02 2 04 99999	200	200 000,00	200 000,00	200 000,00
Подпрограмма "Улучшение условий и охраны труда"	016	04	01	02 4 00 00000		15 628 471,00	14 830 600,00	14 830 600,00
Основное мероприятие "Формирование единой политики в области охраны труда и социально-трудовых отношений"	016	04	01	02 4 01 00000		15 628 471,00	14 830 600,00	14 830 600,00
Субвенция на реализацию Закона Липецкой области от 8 ноября 2012 года № 88-ОЗ "О наделении органов местного самоуправления отдельными государственными полномочиями в области охраны труда и социально-трудовых отношений"	016	04	01	02 4 01 85340		15 628 471,00	14 830 600,00	14 830 600,00
Межбюджетные трансферты	016	04	01	02 4 01 85340	500	15 628 471,00	14 830 600,00	14 830 600,00
Другие вопросы в области национальной экономики	016	04	12			5 585 675,68	5 455 675,68	5 495 000,00
Государственная программа Липецкой области "Социальная поддержка граждан, реализация семейно-демографической политики Липецкой	016	04	12	01 0 00 00000		1 465 675,68	1 465 675,68	1 505 000,00

области"								
Подпрограмма "Доступная среда"	016	04	12	01 6 00 00000		50 000,00	50 000,00	50 000,00
Основное мероприятие "Мероприятия, направленные на повышение доступности и качества реабилитационных услуг для инвалидов, детей-инвалидов и других маломобильных групп населения"	016	04	12	01 6 06 00000		50 000,00	50 000,00	50 000,00
Реализация направления расходов основного мероприятия "Мероприятия, направленные на повышение доступности и качества реабилитационных услуг для инвалидов, детей-инвалидов и других маломобильных групп населения"	016	04	12	01 6 06 99999		50 000,00	50 000,00	50 000,00
Закупка товаров, работ и услуг для обеспечения государственных (муниципальных) нужд	016	04	12	01 6 06 99999	200	50 000,00	50 000,00	50 000,00
Подпрограмма "Формирование системы комплексной реабилитации и абилитации инвалидов, в том числе детей-инвалидов в Липецкой области"	016	04	12	01 8 00 00000		1 415 675,68	1 415 675,68	1 455 000,00
Основное мероприятие "Мероприятия по формированию условий для повышения уровня профессионального развития и занятости, включая сопровождаемое содействие занятости, инвалидов, в том числе детей-инвалидов, в Липецкой области"	016	04	12	01 8 02 00000		1 415 675,68	1 415 675,68	1 455 000,00
Реализация мероприятий в сфере реабилитации и абилитации инвалидов (мероприятия по формированию условий для повышения уровня профессионального развития инвалидов (взрослые))	016	04	12	01 8 02 R5141		1 415 675,68	1 415 675,68	1 455 000,00
Закупка товаров, работ и услуг для обеспечения государственных (муниципальных) нужд	016	04	12	01 8 02 R5141	200	1 415 675,68	1 415 675,68	1 455 000,00
Государственная программа Липецкой области "Развитие рынка труда и содействие занятости населения в Липецкой области"	016	04	12	02 0 00 00000		4 120 000,00	3 990 000,00	3 990 000,00
Подпрограмма "Развитие рынка труда и социальная поддержка безработных граждан"	016	04	12	02 1 00 00000		3 440 000,00	3 440 000,00	3 440 000,00

Основное мероприятие "Содействие занятости граждан, поддержка безработных граждан и развитие социального партнерства"	016	04	12	02 1 01 00000		440 000,00	440 000,00	440 000,00
Областные премии в сфере социального партнерства	016	04	12	02 1 01 70040		440 000,00	440 000,00	440 000,00
Социальное обеспечение и иные выплаты населению	016	04	12	02 1 01 70040	300	440 000,00	440 000,00	440 000,00
Основное мероприятие "Выплаты лицам, занесенным на областную Доску почета"	016	04	12	02 1 02 00000		3 000 000,00	3 000 000,00	3 000 000,00
Предоставление денежных выплат и мер поощрительного характера лицам, имеющим заслуги перед Липецкой областью и Российской Федерацией	016	04	12	02 1 02 76060		3 000 000,00	3 000 000,00	3 000 000,00
Социальное обеспечение и иные выплаты населению	016	04	12	02 1 02 76060	300	3 000 000,00	3 000 000,00	3 000 000,00
Подпрограмма "Улучшение условий и охраны труда"	016	04	12	02 4 00 00000		680 000,00	550 000,00	550 000,00
Основное мероприятие "Совершенствование лечебно-профилактического обслуживания и качества оценки условий труда работников"	016	04	12	02 4 02 00000		10 000,00	10 000,00	10 000,00
Реализация направления расходов основного мероприятия "Совершенствование лечебно-профилактического обслуживания и качества оценки условий труда работников"	016	04	12	02 4 02 99999		10 000,00	10 000,00	10 000,00
Закупка товаров, работ и услуг для обеспечения государственных (муниципальных) нужд	016	04	12	02 4 02 99999	200	10 000,00	10 000,00	10 000,00
Основное мероприятие "Информационно-методическое обеспечение и пропаганда охраны труда"	016	04	12	02 4 03 00000		670 000,00	540 000,00	540 000,00
Реализация направления расходов основного мероприятия "Информационно-методическое обеспечение и пропаганда охраны труда"	016	04	12	02 4 03 99999		670 000,00	540 000,00	540 000,00
Расходы на выплаты персоналу в целях обеспечения выполнения функций государственными (муниципальными) органами, казенными учреждениями, органами управления государственными внебюджетными фондами	016	04	12	02 4 03 99999	100	162 000,00	162 000,00	162 000,00

Закупка товаров, работ и услуг для обеспечения государственных (муниципальных) нужд	016	04	12	02 4 03 99999	200	508 000,00	378 000,00	378 000,00
ОБРАЗОВАНИЕ	016	07				73 251 210,00	72 000 000,00	72 000 000,00
Профессиональная подготовка, переподготовка и повышение квалификации	016	07	05			1 251 210,00	0,00	0,00
Государственная программа Липецкой области "Развитие рынка труда и содействие занятости населения в Липецкой области"	016	07	05	02 0 00 00000		1 251 210,00	0,00	0,00
Подпрограмма "Развитие рынка труда и социальная поддержка безработных граждан"	016	07	05	02 1 00 00000		1 251 210,00	0,00	0,00
Региональный проект "Содействие занятости"	016	07	05	02 1 P2 00000		1 251 210,00	0,00	0,00
Организация профессионального обучения и дополнительного профессионального образования работников предприятий оборонно-промышленного комплекса (субсидии юридическим лицам, являющимся предприятиями оборонно-промышленного комплекса, на финансовое обеспечение (возмещение) затрат работодателей на организацию профессионального обучения и дополнительного профессионального образования работников предприятий оборонно-промышленного комплекса, а также граждан, обратившихся в органы службы занятости за содействием в поиске подходящей работы и заключивших ученический договор с предприятиями оборонно-промышленного комплекса)	016	07	05	02 1 P2 52920		1 251 210,00	0,00	0,00
Иные бюджетные ассигнования	016	07	05	02 1 P2 52920	800	1 251 210,00	0,00	0,00
Другие вопросы в области образования	016	07	09			72 000 000,00	72 000 000,00	72 000 000,00
Государственная программа Липецкой области "Социальная поддержка граждан, реализация семейно-демографической политики Липецкой области"	016	07	09	01 0 00 00000		72 000 000,00	72 000 000,00	72 000 000,00
Подпрограмма "Улучшение демографической ситуации и положения семей с детьми"	016	07	09	01 4 00 00000		72 000 000,00	72 000 000,00	72 000 000,00
Основное мероприятие "Проведение оздоровительной кампании детей"	016	07	09	01 4 05 00000		72 000 000,00	72 000 000,00	72 000 000,00

Мероприятия по оздоровлению детей	016	07	09	01 4 05 21000		72 000 000,00	72 000 000,00	72 000 000,00
Социальное обеспечение и иные выплаты населению	016	07	09	01 4 05 21000	300	72 000 000,00	72 000 000,00	72 000 000,00
СОЦИАЛЬНАЯ ПОЛИТИКА	016	10				13 715 152 661,60	12 052 990 886,02	11 994 884 641,70
Пенсионное обеспечение	016	10	01			303 641 400,00	302 141 400,00	303 141 400,00
Государственная программа Липецкой области "Социальная поддержка граждан, реализация семейно-демографической политики Липецкой области"	016	10	01	01 0 00 00000		294 141 400,00	294 141 400,00	294 141 400,00
Подпрограмма "Развитие мер социальной поддержки отдельных категорий населения"	016	10	01	01 1 00 00000		294 141 400,00	294 141 400,00	294 141 400,00
Основное мероприятие "Социальная поддержка отдельных категорий граждан"	016	10	01	01 1 01 00000		294 141 400,00	294 141 400,00	294 141 400,00
Доплаты к пенсиям государственных служащих Липецкой области	016	10	01	01 1 01 70170		244 534 000,00	244 534 000,00	244 534 000,00
Социальное обеспечение и иные выплаты населению	016	10	01	01 1 01 70170	300	244 534 000,00	244 534 000,00	244 534 000,00
Региональная доплата к пенсии пенсионерам, получающим минимальную пенсию по старости и иные региональные доплаты к пенсии	016	10	01	01 1 01 70180		49 607 400,00	49 607 400,00	49 607 400,00
Социальное обеспечение и иные выплаты населению	016	10	01	01 1 01 70180	300	49 607 400,00	49 607 400,00	49 607 400,00
Государственная программа Липецкой области "Развитие рынка труда и содействие занятости населения в Липецкой области"	016	10	01	02 0 00 00000		9 500 000,00	8 000 000,00	9 000 000,00
Подпрограмма "Развитие рынка труда и социальная поддержка безработных граждан"	016	10	01	02 1 00 00000		9 500 000,00	8 000 000,00	9 000 000,00
Основное мероприятие "Содействие занятости граждан, поддержка безработных граждан и развитие социального партнерства"	016	10	01	02 1 01 00000		9 500 000,00	8 000 000,00	9 000 000,00
Социальные выплаты безработным гражданам в соответствии с Законом Российской Федерации от 19 апреля 1991 года № 1032-1 "О занятости населения в Российской Федерации"	016	10	01	02 1 01 52900		9 500 000,00	8 000 000,00	9 000 000,00
Межбюджетные трансферты	016	10	01	02 1 01 52900	500	9 500 000,00	8 000 000,00	9 000 000,00
Социальное обслуживание населения	016	10	02			3 265 937 114,81	2 937 821 300,00	2 865 821 300,00

Государственная программа Липецкой области "Социальная поддержка граждан, реализация семейно-демографической политики Липецкой области"	016	10	02	01 0 00 00000		3 265 937 114,81	2 937 821 300,00	2 865 821 300,00
Подпрограмма "Повышение качества жизни пожилых людей, развитие системы социального обслуживания населения Липецкой области"	016	10	02	01 2 00 00000		2 461 017 800,00	2 427 969 300,00	2 427 969 300,00
Основное мероприятие "Социальное обслуживание граждан пожилого возраста, инвалидов и граждан, нуждающихся в предоставлении временного приюта"	016	10	02	01 2 01 00000		2 459 958 000,00	2 426 909 500,00	2 426 909 500,00
Предоставление государственным бюджетным и автономным учреждениям субсидий	016	10	02	01 2 01 09000		2 351 411 600,00	2 318 363 100,00	2 318 363 100,00
Предоставление субсидий бюджетным, автономным учреждениям и иным некоммерческим организациям	016	10	02	01 2 01 09000	600	2 351 411 600,00	2 318 363 100,00	2 318 363 100,00
Реализация направления расходов основного мероприятия "Социальное обслуживание граждан пожилого возраста, инвалидов и граждан, нуждающихся в предоставлении временного приюта"	016	10	02	01 2 01 99999		108 546 400,00	108 546 400,00	108 546 400,00
Закупка товаров, работ и услуг для обеспечения государственных (муниципальных) нужд	016	10	02	01 2 01 99999	200	108 546 400,00	108 546 400,00	108 546 400,00
Основное мероприятие "Информационно-просветительская деятельность в сфере социальной политики в отношении пожилых людей и совершенствование предоставления услуг социально-бытовой и социально-культурной направленности гражданам, состоящим на социальном обслуживании на дому"	016	10	02	01 2 02 00000		1 059 800,00	1 059 800,00	1 059 800,00
Реализация направления расходов основного мероприятия "Информационно-просветительская деятельность в сфере социальной политики в отношении пожилых людей и совершенствование предоставления услуг социально-бытовой и социально-культурной направленности гражданам, состоящим на социальном обслуживании на дому"	016	10	02	01 2 02 99999		1 059 800,00	1 059 800,00	1 059 800,00

Закупка товаров, работ и услуг для обеспечения государственных (муниципальных) нужд	016	10	02	01 2 02 99999	200	1 059 800,00	1 059 800,00	1 059 800,00
Подпрограмма "Укрепление материально-технической базы учреждений социального обслуживания населения и оказание адресной социальной помощи неработающим пенсионерам, являющимся получателями трудовых пенсий по старости и по инвалидности, в Липецкой области"	016	10	02	01 3 00 00000		472 952 646,00	212 000 000,00	140 000 000,00
Основное мероприятие "Укрепление материально-технической базы учреждений социального обслуживания населения"	016	10	02	01 3 01 00000		472 952 646,00	212 000 000,00	140 000 000,00
Предоставление государственным бюджетным и автономным учреждениям субсидий	016	10	02	01 3 01 09000		229 167 530,00	40 000 000,00	40 000 000,00
Предоставление субсидий бюджетным, автономным учреждениям и иным некоммерческим организациям	016	10	02	01 3 01 09000	600	229 167 530,00	40 000 000,00	40 000 000,00
Бюджетные инвестиции в объекты социальной защиты населения	016	10	02	01 3 01 40060		243 785 116,00	172 000 000,00	100 000 000,00
Капитальные вложения в объекты государственной (муниципальной) собственности	016	10	02	01 3 01 40060	400	243 785 116,00	172 000 000,00	100 000 000,00
Подпрограмма "Улучшение демографической ситуации и положения семей с детьми"	016	10	02	01 4 00 00000		331 966 668,81	297 852 000,00	297 852 000,00
Основное мероприятие "Осуществление мер по профилактике безнадзорности, семейного неблагополучия"	016	10	02	01 4 04 00000		209 626 068,81	186 884 700,00	186 884 700,00
Предоставление государственным бюджетным и автономным учреждениям субсидий	016	10	02	01 4 04 09000		209 626 068,81	186 884 700,00	186 884 700,00
Предоставление субсидий бюджетным, автономным учреждениям и иным некоммерческим организациям	016	10	02	01 4 04 09000	600	209 626 068,81	186 884 700,00	186 884 700,00
Основное мероприятие "Проведение оздоровительной кампании детей"	016	10	02	01 4 05 00000		122 340 600,00	110 967 300,00	110 967 300,00
Предоставление государственным бюджетным и автономным учреждениям субсидий	016	10	02	01 4 05 09000		122 340 600,00	110 967 300,00	110 967 300,00
Предоставление субсидий бюджетным, автономным учреждениям и иным некоммерческим организациям	016	10	02	01 4 05 09000	600	122 340 600,00	110 967 300,00	110 967 300,00

Социальное обеспечение населения	016	10	03			5 361 544 036,70	4 665 083 729,70	4 718 501 833,30
Государственная программа Липецкой области "Социальная поддержка граждан, реализация семейно-демографической политики Липецкой области"	016	10	03	01 0 00 00000		4 600 695 829,70	4 125 531 529,70	4 164 913 533,30
Подпрограмма "Развитие мер социальной поддержки отдельных категорий населения"	016	10	03	01 1 00 00000		4 600 695 829,70	4 125 531 529,70	4 164 913 533,30
Основное мероприятие "Социальная поддержка отдельных категорий граждан"	016	10	03	01 1 01 00000		4 600 695 829,70	4 125 531 529,70	4 164 913 533,30
Осуществление полномочий по обеспечению жильем отдельных категорий граждан, установленных Федеральным законом от 12 января 1995 года № 5-ФЗ "О ветеранах", в соответствии с Указом Президента Российской Федерации от 7 мая 2008 года № 714 "Об обеспечении жильем ветеранов Великой Отечественной войны 1941-1945 годов"	016	10	03	01 1 01 51340		6 080 900,00	6 071 000,00	6 060 800,00
Межбюджетные трансферты	016	10	03	01 1 01 51340	500	6 080 900,00	6 071 000,00	6 060 800,00
Осуществление полномочий по обеспечению жильем отдельных категорий граждан, установленных Федеральным законом от 12 января 1995 года № 5-ФЗ "О ветеранах"	016	10	03	01 1 01 51350		1 373 200,00	1 429 500,00	1 488 100,00
Межбюджетные трансферты	016	10	03	01 1 01 51350	500	1 373 200,00	1 429 500,00	1 488 100,00
Осуществление полномочий по обеспечению жильем отдельных категорий граждан, установленных Федеральным законом от 24 ноября 1995 года № 181-ФЗ "О социальной защите инвалидов в Российской Федерации"	016	10	03	01 1 01 51760		12 552 800,00	13 936 300,00	13 867 100,00
Межбюджетные трансферты	016	10	03	01 1 01 51760	500	12 552 800,00	13 936 300,00	13 867 100,00
Осуществление переданного полномочия Российской Федерации по осуществлению ежегодной денежной выплаты лицам, награжденным нагрудным знаком "Почетный донор России"	016	10	03	01 1 01 52200		133 304 300,00	138 636 700,00	144 179 400,00
Закупка товаров, работ и услуг для обеспечения государственных (муниципальных) нужд	016	10	03	01 1 01 52200	200	1 970 000,00	2 048 800,00	2 130 700,00
Социальное обеспечение и иные выплаты	016	10	03	01 1 01 52200	300	131 334 300,00	136 587 900,00	142 048 700,00

населению								
Выплата государственного единовременного пособия и ежемесячной денежной компенсации гражданам при возникновении поствакцинальных осложнений в соответствии с Федеральным законом от 17 сентября 1998 года № 157-ФЗ "Об иммунопрофилактике инфекционных болезней"	016	10	03	01 1 01 52400		47 600,00	49 300,00	50 700,00
Социальное обеспечение и иные выплаты населению	016	10	03	01 1 01 52400	300	47 600,00	49 300,00	50 700,00
Оплата жилищно-коммунальных услуг отдельным категориям граждан из числа лиц, оказание мер социальной поддержки которых относится к полномочиям Российской Федерации	016	10	03	01 1 01 52500		1 023 813 500,00	1 023 675 200,00	1 023 625 700,00
Закупка товаров, работ и услуг для обеспечения государственных (муниципальных) нужд	016	10	03	01 1 01 52500	200	15 130 200,00	15 128 200,00	15 127 400,00
Социальное обеспечение и иные выплаты населению	016	10	03	01 1 01 52500	300	1 008 683 300,00	1 008 547 000,00	1 008 498 300,00
Социальная поддержка Героев Советского Союза, Героев Российской Федерации и полных кавалеров ордена Славы	016	10	03	01 1 01 52520		661 000,00	0,00	0,00
Закупка товаров, работ и услуг для обеспечения государственных (муниципальных) нужд	016	10	03	01 1 01 52520	200	657 330,00	0,00	0,00
Социальное обеспечение и иные выплаты населению	016	10	03	01 1 01 52520	300	3 670,00	0,00	0,00
Оказание государственной социальной помощи отдельным категориям граждан в соответствии с Законом Липецкой области от 2 декабря 2004 года № 141-ОЗ "О мерах социальной поддержки отдельных категорий граждан в Липецкой области" в части предоставления материальной помощи гражданам, находящимся в трудной жизненной ситуации	016	10	03	01 1 01 70090		35 890 000,00	35 890 000,00	35 890 000,00
Социальное обеспечение и иные выплаты населению	016	10	03	01 1 01 70090	300	35 890 000,00	35 890 000,00	35 890 000,00
Расходы на обеспечение протезами (кроме зубных протезов) и другими протезно-ортопедическими изделиями граждан, имеющих медицинские	016	10	03	01 1 01 70150		15 000 000,00	15 000 000,00	15 000 000,00

показания, в соответствии с Законом Липецкой области от 2 декабря 2004 года № 141-ОЗ "О мерах социальной поддержки отдельных категорий граждан в Липецкой области"								
Социальное обеспечение и иные выплаты населению	016	10	03	01 1 01 70150	300	15 000 000,00	15 000 000,00	15 000 000,00
Обеспечение мер социальной поддержки ветеранов труда	016	10	03	01 1 01 70320		1 200 187 500,00	1 200 187 500,00	1 200 187 500,00
Социальное обеспечение и иные выплаты населению	016	10	03	01 1 01 70320	300	1 200 187 500,00	1 200 187 500,00	1 200 187 500,00
Обеспечение мер социальной поддержки тружеников тыла	016	10	03	01 1 01 70330		24 460 300,00	20 161 200,00	19 882 100,00
Социальное обеспечение и иные выплаты населению	016	10	03	01 1 01 70330	300	24 460 300,00	20 161 200,00	19 882 100,00
Обеспечение мер социальной поддержки реабилитированных лиц и лиц, признанных пострадавшими от политических репрессий	016	10	03	01 1 01 70340		18 805 300,00	18 805 300,00	18 805 300,00
Социальное обеспечение и иные выплаты населению	016	10	03	01 1 01 70340	300	18 805 300,00	18 805 300,00	18 805 300,00
Оказание государственной социальной помощи отдельным категориям граждан в соответствии с Законом Липецкой области от 2 декабря 2004 года № 141-ОЗ "О мерах социальной поддержки отдельных категорий граждан в Липецкой области" в части оплаты санаторно-курортного лечения	016	10	03	01 1 01 70350		6 000 000,00	6 000 000,00	6 000 000,00
Социальное обеспечение и иные выплаты населению	016	10	03	01 1 01 70350	300	6 000 000,00	6 000 000,00	6 000 000,00
Оплата топлива, приобретаемого в пределах норм, установленных для продажи населению в соответствии с Законом Липецкой области от 2 декабря 2004 года № 141-ОЗ "О мерах социальной поддержки отдельных категорий граждан в Липецкой области"	016	10	03	01 1 01 70380		75 000,00	75 000,00	75 000,00
Социальное обеспечение и иные выплаты населению	016	10	03	01 1 01 70380	300	75 000,00	75 000,00	75 000,00
Обеспечение мер социальной поддержки	016	10	03	01 1 01 70400		91 114 700,00	91 114 700,00	91 114 700,00

ветеранов труда Липецкой области								
Социальное обеспечение и иные выплаты населению	016	10	03	01 1 01 70400	300	91 114 700,00	91 114 700,00	91 114 700,00
Предоставление мер социальной поддержки инвалидам и детям-инвалидам с выраженной или тяжелой степенью нейросенсорной (сенсоневральной) тугоухости, которым установлен кохлеарный имплант, в соответствии с Законом Липецкой области от 2 декабря 2004 года № 141-ОЗ "О мерах социальной поддержки отдельных категорий граждан в Липецкой области"	016	10	03	01 1 01 70410		4 980 000,00	5 090 000,00	5 200 000,00
Социальное обеспечение и иные выплаты населению	016	10	03	01 1 01 70410	300	4 980 000,00	5 090 000,00	5 200 000,00
Единовременная материальная помощь на возмещение расходов по газификации жилого помещения отдельным категориям граждан	016	10	03	01 1 01 70430		63 960 000,00	0,00	0,00
Социальное обеспечение и иные выплаты населению	016	10	03	01 1 01 70430	300	63 960 000,00	0,00	0,00
Предоставление мер социальной поддержки в соответствии с Законом Липецкой области от 30 декабря 2004 года № 165-ОЗ "О мерах социальной поддержки педагогических, медицинских, фармацевтических, социальных работников, работников культуры и искусства, специалистов ветеринарных служб, лесного хозяйства"	016	10	03	01 1 01 71000		17 024 100,00	17 024 100,00	17 024 100,00
Социальное обеспечение и иные выплаты населению	016	10	03	01 1 01 71000	300	17 024 100,00	17 024 100,00	17 024 100,00
Выплата социального пособия на погребение	016	10	03	01 1 01 72100		11 308 000,00	11 308 000,00	11 308 000,00
Социальное обеспечение и иные выплаты населению	016	10	03	01 1 01 72100	300	11 308 000,00	11 308 000,00	11 308 000,00
Предоставление денежных выплат и мер поощрительного характера лицам, имеющим заслуги перед Липецкой областью и Российской Федерацией	016	10	03	01 1 01 76060		8 436 000,00	8 436 000,00	8 436 000,00
Социальное обеспечение и иные выплаты населению	016	10	03	01 1 01 76060	300	8 436 000,00	8 436 000,00	8 436 000,00

Оказание государственной социальной помощи отдельным категориям граждан в соответствии с Законом Липецкой области от 29 марта 2005 года № 179-ОЗ "О государственной социальной помощи"	016	10	03	01 1 01 78010		10 000 000,00	12 750 000,00	10 000 000,00
Социальное обеспечение и иные выплаты населению	016	10	03	01 1 01 78010	300	10 000 000,00	12 750 000,00	10 000 000,00
Предоставление гражданам субсидий на оплату жилого помещения и коммунальных услуг	016	10	03	01 1 01 78020		284 122 000,00	313 892 000,00	313 892 000,00
Социальное обеспечение и иные выплаты населению	016	10	03	01 1 01 78020	300	284 122 000,00	313 892 000,00	313 892 000,00
Предоставление мер социальной поддержки лицам, принимающим (принимавшим) участие в специальной военной операции на территориях Украины, Донецкой Народной республики, Луганской Народной республики, Запорожской и Херсонской областей, членам их семей	016	10	03	01 1 01 78100		450 000 000,00	0,00	0,00
Социальное обеспечение и иные выплаты населению	016	10	03	01 1 01 78100	300	450 000 000,00	0,00	0,00
Оказание государственной социальной помощи на основании социального контракта отдельным категориям граждан	016	10	03	01 1 01 R4040		1 153 659 729,70	1 153 659 729,70	1 185 705 833,30
Социальное обеспечение и иные выплаты населению	016	10	03	01 1 01 R4040	300	1 153 359 729,70	1 153 359 729,70	1 185 405 833,30
Иные бюджетные ассигнования	016	10	03	01 1 01 R4040	800	300 000,00	300 000,00	300 000,00
Компенсация отдельным категориям граждан оплаты взноса на капитальный ремонт общего имущества в многоквартирном доме	016	10	03	01 1 01 R4620		27 839 900,00	32 340 000,00	37 121 200,00
Социальное обеспечение и иные выплаты населению	016	10	03	01 1 01 R4620	300	27 839 900,00	32 340 000,00	37 121 200,00
Государственная программа Липецкой области "Развитие рынка труда и содействие занятости населения в Липецкой области"	016	10	03	02 0 00 00000		499 004 500,00	539 552 200,00	553 588 300,00
Подпрограмма "Развитие рынка труда и социальная поддержка безработных граждан"	016	10	03	02 1 00 00000		499 004 500,00	539 552 200,00	553 588 300,00
Основное мероприятие "Содействие занятости граждан, поддержка безработных граждан и	016	10	03	02 1 01 00000		499 004 500,00	539 552 200,00	553 588 300,00

развитие социального партнерства"								
Социальные выплаты безработным гражданам в соответствии с Законом Российской Федерации от 19 апреля 1991 года № 1032-1 "О занятости населения в Российской Федерации"	016	10	03	02 1 01 52900		499 004 500,00	539 552 200,00	553 588 300,00
Закупка товаров, работ и услуг для обеспечения государственных (муниципальных) нужд	016	10	03	02 1 01 52900	200	2 497 500,00	2 684 200,00	2 754 200,00
Социальное обеспечение и иные выплаты населению	016	10	03	02 1 01 52900	300	496 507 000,00	536 868 000,00	550 834 100,00
Непрограммные расходы областного бюджета	016	10	03	99 0 00 00000		261 843 707,00	0,00	0,00
Иные непрограммные мероприятия	016	10	03	99 9 00 00000		261 843 707,00	0,00	0,00
Реализация мероприятий по предоставлению единовременных выплат на обзаведение имуществом и социальных выплат на приобретение жилых помещений на основании выдаваемых государственных жилищных сертификатов жителям г. Херсона и части Херсонской области, вынужденно покинувшим место постоянного проживания и прибывшим в экстренном массовом порядке на территорию Липецкой области на постоянное место жительства	016	10	03	99 9 00 09710		261 843 707,00	0,00	0,00
Социальное обеспечение и иные выплаты населению	016	10	03	99 9 00 09710	300	261 843 707,00	0,00	0,00
Охрана семьи и детства	016	10	04			4 257 869 781,30	3 829 211 023,00	3 791 159 909,40
Государственная программа Липецкой области "Социальная поддержка граждан, реализация семейно-демографической политики Липецкой области"	016	10	04	01 0 00 00000		4 257 869 781,30	3 829 211 023,00	3 791 159 909,40
Подпрограмма "Улучшение демографической ситуации и положения семей с детьми"	016	10	04	01 4 00 00000		4 207 997 781,30	3 779 339 023,00	3 741 287 909,40
Основное мероприятие "Социальная поддержка в сфере семейной и демографической политики"	016	10	04	01 4 01 00000		2 960 418 782,70	2 640 541 950,10	2 993 700 526,10
Субвенции бюджету Фонда пенсионного и социального страхования Российской Федерации на осуществление ежемесячной денежной выплаты на ребенка в возрасте от восьми до	016	10	04	01 4 01 31440		721 023 000,00	0,00	0,00

семнадцати лет								
Межбюджетные трансферты	016	10	04	01 4 01 31440	500	721 023 000,00	0,00	0,00
Субвенции бюджету Фонда пенсионного и социального страхования Российской Федерации на осуществление выплаты ежемесячного пособия в связи с рождением и воспитанием ребенка	016	10	04	01 4 01 31460		909 152 300,00	2 063 125 000,00	2 445 797 100,00
Межбюджетные трансферты	016	10	04	01 4 01 31460	500	909 152 300,00	2 063 125 000,00	2 445 797 100,00
Ежемесячная денежная выплата на проезд в автомобильном транспорте межмуниципального сообщения учащимся муниципальных общеобразовательных организаций (за период с сентября по июнь), студентам профессиональных образовательных организаций, обучающимся по программам подготовки квалифицированных рабочих (служащих), и студентам очной формы обучения профессиональных образовательных организаций, обучающимся по программам подготовки специалистов среднего звена, и образовательных организаций высшего образования (за период с сентября по июль) из малообеспеченных семей в соответствии с Законом Липецкой области от 2 декабря 2004 года № 141-ОЗ "О мерах социальной поддержки отдельных категорий граждан в Липецкой области"	016	10	04	01 4 01 70360		15 047 500,00	26 647 500,00	26 647 500,00
Социальное обеспечение и иные выплаты населению	016	10	04	01 4 01 70360	300	15 047 500,00	26 647 500,00	26 647 500,00
Предоставление мер социальной поддержки в соответствии с Законом Липецкой области от 30 декабря 2004 года № 166-ОЗ "О социальной поддержке обучающихся образовательных организаций и дополнительных гарантиях по социальной поддержке детей-сирот и детей, оставшихся без попечения родителей, в Липецкой области" в части иных видов социальной поддержки	016	10	04	01 4 01 73040		202 000,00	202 000,00	202 000,00
Социальное обеспечение и иные выплаты	016	10	04	01 4 01 73040	300	202 000,00	202 000,00	202 000,00

населению								
Осуществление ежемесячной выплаты на детей за счет средств областного бюджета	016	10	04	01 4 01 73050		120 747 304,30	182 611 750,10	182 254 226,10
Социальное обеспечение и иные выплаты населению	016	10	04	01 4 01 73050	300	120 747 304,30	182 611 750,10	182 254 226,10
Социальные, поощрительные выплаты и меры социальной поддержки в сфере семейной и демографической политики	016	10	04	01 4 01 76070		1 620 000,00	1 620 000,00	1 620 000,00
Социальное обеспечение и иные выплаты населению	016	10	04	01 4 01 76070	300	1 620 000,00	1 620 000,00	1 620 000,00
Предоставление мер социальной поддержки многодетным семьям в соответствии с Законом Липецкой области от 27 декабря 2021 года № 60-ОЗ "О социальных, поощрительных выплатах и мерах социальной поддержки в сфере семейной и демографической политики, а также лицам, имеющим особые заслуги перед Российской Федерацией и Липецкой областью"	016	10	04	01 4 01 76110		144 944 900,00	153 944 900,00	153 944 900,00
Социальное обеспечение и иные выплаты населению	016	10	04	01 4 01 76110	300	144 944 900,00	153 944 900,00	153 944 900,00
Ежемесячная социальная выплата малоимущим семьям на ребенка (детей) от полутора до трех лет	016	10	04	01 4 01 76120		7 060 000,00	11 760 000,00	11 760 000,00
Социальное обеспечение и иные выплаты населению	016	10	04	01 4 01 76120	300	7 060 000,00	11 760 000,00	11 760 000,00
Предоставление мер социальной поддержки лицам, награжденным орденом "Родительская слава"	016	10	04	01 4 01 76130		86 500,00	86 500,00	86 500,00
Социальное обеспечение и иные выплаты населению	016	10	04	01 4 01 76130	300	86 500,00	86 500,00	86 500,00
Единовременная денежная выплата многодетным семьям, имеющим 8 и более детей	016	10	04	01 4 01 76200		6 300 000,00	6 300 000,00	6 300 000,00
Социальное обеспечение и иные выплаты населению	016	10	04	01 4 01 76200	300	6 300 000,00	6 300 000,00	6 300 000,00
Компенсационная выплата малоимущим семьям на возмещение затрат за оказанные платные услуги детям по физической и спортивной подготовке	016	10	04	01 4 01 76210		1 165 000,00	1 165 000,00	1 165 000,00

Социальное обеспечение и иные выплаты населению	016	10	04	01 4 01 76210	300	1 165 000,00	1 165 000,00	1 165 000,00
Ежегодная социальная выплата детям, обучающимся в областных общеобразовательных организациях, муниципальных общеобразовательных организациях (за исключением детей, находящихся на полном государственном обеспечении) и в частных общеобразовательных организациях, имеющих государственную аккредитацию, оба родителя или один из родителей которых являлись военнослужащими, лицами, проходящими службу в войсках национальной гвардии Российской Федерации и имеющими специальное звание полиции, и погибли при выполнении задач в ходе специальной военной операции на территориях Украины, Донецкой Народной Республики, Луганской Народной Республики, Запорожской и Херсонской областей	016	10	04	01 4 01 76250		200 000,00	200 000,00	200 000,00
Социальное обеспечение и иные выплаты населению	016	10	04	01 4 01 76250	300	200 000,00	200 000,00	200 000,00
Ежемесячное пособие на ребенка	016	10	04	01 4 01 78000		59 026 900,00	192 879 300,00	163 723 300,00
Социальное обеспечение и иные выплаты населению	016	10	04	01 4 01 78000	300	59 026 900,00	192 879 300,00	163 723 300,00
Осуществление ежемесячной денежной выплаты на ребенка в возрасте от 3 до 7 лет включительно	016	10	04	01 4 01 R3020		973 843 378,40	0,00	0,00
Социальное обеспечение и иные выплаты населению	016	10	04	01 4 01 R3020	300	973 843 378,40	0,00	0,00
Основное мероприятие "Социальная поддержка учащихся образовательных организаций"	016	10	04	01 4 02 00000		101 018 000,00	101 018 000,00	101 018 000,00
Предоставление социальных выплат детям из многодетных семей, обучающимся в муниципальных общеобразовательных организациях и в частных общеобразовательных организациях, имеющих государственную аккредитацию, для обеспечения школьной формой либо заменяющим ее комплектом детской одежды	016	10	04	01 4 02 76190		101 018 000,00	101 018 000,00	101 018 000,00

для посещения школьных занятий и спортивной формой								
Социальное обеспечение и иные выплаты населению	016	10	04	01 4 02 76190	300	101 018 000,00	101 018 000,00	101 018 000,00
Основное мероприятие "Осуществление мер по профилактике безнадзорности, семейного неблагополучия"	016	10	04	01 4 04 00000		163 200,00	163 200,00	163 200,00
Перевозка несовершеннолетних, самовольно ушедших из семей, организаций для детей-сирот и детей, оставшихся без попечения родителей, образовательных организаций и иных организаций	016	10	04	01 4 04 20170		48 000,00	48 000,00	48 000,00
Предоставление субсидий бюджетным, автономным учреждениям и иным некоммерческим организациям	016	10	04	01 4 04 20170	600	48 000,00	48 000,00	48 000,00
Осуществление переданных полномочий Российской Федерации по осуществлению деятельности, связанной с перевозкой между субъектами Российской Федерации, а также в пределах территорий государств - участников Содружества Независимых Государств несовершеннолетних, самовольно ушедших из семей, организаций для детей-сирот и детей, оставшихся без попечения родителей, образовательных организаций и иных организаций	016	10	04	01 4 04 59400		115 200,00	115 200,00	115 200,00
Предоставление субсидий бюджетным, автономным учреждениям и иным некоммерческим организациям	016	10	04	01 4 04 59400	600	115 200,00	115 200,00	115 200,00
Региональный проект "Финансовая поддержка семей при рождении детей"	016	10	04	01 4 P1 00000		1 146 397 798,60	1 037 615 872,90	646 406 183,30
Осуществление ежемесячной денежной выплаты на третьего ребенка и последующих детей	016	10	04	01 4 P1 50840		729 328 648,60	458 222 972,90	165 894 583,30
Социальное обеспечение и иные выплаты населению	016	10	04	01 4 P1 50840	300	729 328 648,60	458 222 972,90	165 894 583,30
Осуществление социальных выплат в связи с рождением ребенка (детей)	016	10	04	01 4 P1 76300		384 000 000,00	384 000 000,00	384 000 000,00
Социальное обеспечение и иные выплаты населению	016	10	04	01 4 P1 76300	300	384 000 000,00	384 000 000,00	384 000 000,00

Осуществление ежемесячной денежной выплаты в связи с рождением (усыновлением) третьего и последующих детей до достижения ребенком возраста трех лет в целях достижения значений дополнительного результата федерального проекта	016	10	04	01 4 P1 Д0840		33 069 150,00	195 392 900,00	96 511 600,00
Социальное обеспечение и иные выплаты населению	016	10	04	01 4 P1 Д0840	300	33 069 150,00	195 392 900,00	96 511 600,00
Подпрограмма "Обеспечение жилыми помещениями детей-сирот, детей, оставшихся без попечения родителей, и лиц из их числа"	016	10	04	01 5 00 00000		49 872 000,00	49 872 000,00	49 872 000,00
Основное мероприятие "Обеспечение жильем детей-сирот и детей, оставшихся без попечения родителей, лиц из их числа по договорам найма специализированных жилых помещений"	016	10	04	01 5 02 00000		49 872 000,00	49 872 000,00	49 872 000,00
Ежемесячная денежная компенсация расходов по договору найма (поднайма) жилого помещения детям-сиротам и детям, оставшимся без попечения родителей, лицам из числа детей-сирот и детей, оставшихся без попечения родителей в соответствии с Законом Липецкой области от 2 декабря 2004 года № 141-ОЗ "О мерах социальной поддержки отдельных категорий граждан в Липецкой области"	016	10	04	01 5 02 70420		49 872 000,00	49 872 000,00	49 872 000,00
Социальное обеспечение и иные выплаты населению	016	10	04	01 5 02 70420	300	49 872 000,00	49 872 000,00	49 872 000,00
Другие вопросы в области социальной политики	016	10	06			526 160 328,79	318 733 433,32	316 260 199,00
Государственная программа Липецкой области "Социальная поддержка граждан, реализация семейно-демографической политики Липецкой области"	016	10	06	01 0 00 00000		523 078 594,65	317 519 633,32	315 046 399,00
Подпрограмма "Развитие мер социальной поддержки отдельных категорий населения"	016	10	06	01 1 00 00000		304 158 366,33	240 089 200,00	240 089 200,00
Основное мероприятие "Создание условий для формирования эффективной системы социальной поддержки населения"	016	10	06	01 1 02 00000		304 158 366,33	240 089 200,00	240 089 200,00
Расходы на выплаты по оплате труда работников	016	10	06	01 1 02 00110		109 575 900,00	109 575 900,00	109 575 900,00

органов государственной власти Липецкой области, государственных органов Липецкой области								
Расходы на выплаты персоналу в целях обеспечения выполнения функций государственными (муниципальными) органами, казенными учреждениями, органами управления государственными внебюджетными фондами	016	10	06	01 1 02 00110	100	109 575 900,00	109 575 900,00	109 575 900,00
Расходы на обеспечение функций органов государственной власти Липецкой области, государственных органов Липецкой области (за исключением расходов на выплаты по оплате труда работников указанных органов)	016	10	06	01 1 02 00120		1 831 000,00	1 831 000,00	1 831 000,00
Расходы на выплаты персоналу в целях обеспечения выполнения функций государственными (муниципальными) органами, казенными учреждениями, органами управления государственными внебюджетными фондами	016	10	06	01 1 02 00120	100	1 770 586,52	1 821 000,00	1 821 000,00
Иные бюджетные ассигнования	016	10	06	01 1 02 00120	800	60 413,48	10 000,00	10 000,00
Расходы на обеспечение деятельности государственных казенных учреждений	016	10	06	01 1 02 08000		92 900 800,00	91 200 800,00	91 200 800,00
Расходы на выплаты персоналу в целях обеспечения выполнения функций государственными (муниципальными) органами, казенными учреждениями, органами управления государственными внебюджетными фондами	016	10	06	01 1 02 08000	100	50 906 093,48	50 898 300,00	50 898 300,00
Закупка товаров, работ и услуг для обеспечения государственных (муниципальных) нужд	016	10	06	01 1 02 08000	200	41 920 332,45	40 254 500,00	40 254 500,00
Социальное обеспечение и иные выплаты населению	016	10	06	01 1 02 08000	300	26 374,07	0,00	0,00
Иные бюджетные ассигнования	016	10	06	01 1 02 08000	800	48 000,00	48 000,00	48 000,00
Денежные премии работникам в сфере социальной защиты населения в соответствии с Законом Липецкой области от 18 августа 2011 года № 522-ОЗ "О поощрительных выплатах в сфере социальной защиты населения Липецкой области"	016	10	06	01 1 02 76180		1 070 000,00	1 070 000,00	1 070 000,00
Социальное обеспечение и иные выплаты	016	10	06	01 1 02 76180	300	1 070 000,00	1 070 000,00	1 070 000,00

населению								
Реализация направления расходов основного мероприятия "Создание условий для формирования эффективной системы социальной поддержки населения"	016	10	06	01 1 02 99999		98 780 666,33	36 411 500,00	36 411 500,00
Закупка товаров, работ и услуг для обеспечения государственных (муниципальных) нужд	016	10	06	01 1 02 99999	200	96 602 884,68	36 411 500,00	36 411 500,00
Иные бюджетные ассигнования	016	10	06	01 1 02 99999	800	2 177 781,65	0,00	0,00
Подпрограмма "Повышение качества жизни пожилых людей, развитие системы социального обслуживания населения Липецкой области"	016	10	06	01 2 00 00000		3 620 000,00	3 620 000,00	3 620 000,00
Основное мероприятие "Социальное обслуживание граждан пожилого возраста, инвалидов и граждан, нуждающихся в предоставлении временного приюта"	016	10	06	01 2 01 00000		2 120 000,00	2 120 000,00	2 120 000,00
Субсидии некоммерческим организациям на реализацию социальных проектов по социализации инвалидов и граждан пожилого возраста, проживающих в стационарных учреждениях системы социального обслуживания населения посредством организации добровольческой (волонтерской) деятельности	016	10	06	01 2 01 66210		2 120 000,00	2 120 000,00	2 120 000,00
Предоставление субсидий бюджетным, автономным учреждениям и иным некоммерческим организациям	016	10	06	01 2 01 66210	600	2 120 000,00	2 120 000,00	2 120 000,00
Основное мероприятие "Информационно-просветительская деятельность в сфере социальной политики в отношении пожилых людей и совершенствование предоставления услуг социально-бытовой и социально-культурной направленности гражданам, состоящим на социальном обслуживании на дому"	016	10	06	01 2 02 00000		1 500 000,00	1 500 000,00	1 500 000,00
Субсидии некоммерческим организациям на реализацию социальных проектов, направленных на проведение занятий физической культурой и спортом с гражданами старше 60 лет на территории Липецкой области	016	10	06	01 2 02 65386		1 500 000,00	1 500 000,00	1 500 000,00

Предоставление субсидий бюджетным, автономным учреждениям и иным некоммерческим организациям	016	10	06	01 2 02 65386	600	1 500 000,00	1 500 000,00	1 500 000,00
Подпрограмма "Укрепление материально-технической базы учреждений социального обслуживания населения и оказание адресной социальной помощи неработающим пенсионерам, являющимся получателями трудовых пенсий по старости и по инвалидности, в Липецкой области"	016	10	06	01 3 00 00000		128 547 684,00	0,00	0,00
Региональный проект "Старшее поколение"	016	10	06	01 3 Р3 00000		128 547 684,00	0,00	0,00
Финансовое обеспечение программ, направленных на обеспечение безопасных и комфортных условий предоставления социальных услуг в сфере социального обслуживания	016	10	06	01 3 Р3 51210		128 547 684,00	0,00	0,00
Капитальные вложения в объекты государственной (муниципальной) собственности	016	10	06	01 3 Р3 51210	400	128 547 684,00	0,00	0,00
Подпрограмма "Улучшение демографической ситуации и положения семей с детьми"	016	10	06	01 4 00 00000		23 690 400,00	20 850 400,00	20 850 400,00
Основное мероприятие "Осуществление мер по социальной реабилитации лиц, прошедших лечение от наркомании"	016	10	06	01 4 03 00000		8 990 000,00	6 150 000,00	6 150 000,00
Реализация направления расходов основного мероприятия "Осуществление мер по социальной реабилитации лиц, прошедших лечение от наркомании"	016	10	06	01 4 03 99999		8 990 000,00	6 150 000,00	6 150 000,00
Закупка товаров, работ и услуг для обеспечения государственных (муниципальных) нужд	016	10	06	01 4 03 99999	200	8 990 000,00	6 150 000,00	6 150 000,00
Основное мероприятие "Осуществление мер по профилактике безнадзорности, семейного неблагополучия"	016	10	06	01 4 04 00000		2 500 000,00	2 500 000,00	2 500 000,00
Субсидии некоммерческим организациям на реализацию социальных проектов по созданию условий для совершенствования системы профилактики безнадзорности и правонарушений несовершеннолетних граждан, находящихся в трудной жизненной ситуации	016	10	06	01 4 04 66220		2 500 000,00	2 500 000,00	2 500 000,00
Предоставление субсидий бюджетным,	016	10	06	01 4 04 66220	600	2 500 000,00	2 500 000,00	2 500 000,00

автономным учреждениям и иным некоммерческим организациям								
Основное мероприятие "Укрепление института семьи"	016	10	06	01 4 06 00000		5 000 000,00	5 000 000,00	5 000 000,00
Денежные премии в сфере семейной и демографической политики	016	10	06	01 4 06 76100		5 000 000,00	5 000 000,00	5 000 000,00
Социальное обеспечение и иные выплаты населению	016	10	06	01 4 06 76100	300	5 000 000,00	5 000 000,00	5 000 000,00
Основное мероприятие "Проведение торжественных мероприятий, публичных конкурсов, направленных на поощрение семей с детьми, информационно-просветительская деятельность в сфере демографической политики"	016	10	06	01 4 07 00000		7 200 400,00	7 200 400,00	7 200 400,00
Реализация направления расходов основного мероприятия "Проведение торжественных мероприятий, публичных конкурсов, направленных на поощрение семей с детьми, информационно-просветительская деятельность в сфере демографической политики"	016	10	06	01 4 07 99999		7 200 400,00	7 200 400,00	7 200 400,00
Закупка товаров, работ и услуг для обеспечения государственных (муниципальных) нужд	016	10	06	01 4 07 99999	200	1 300 400,00	1 300 400,00	1 300 400,00
Социальное обеспечение и иные выплаты населению	016	10	06	01 4 07 99999	300	5 900 000,00	5 900 000,00	5 900 000,00
Подпрограмма "Доступная среда"	016	10	06	01 6 00 00000		12 150 500,00	12 150 500,00	12 150 500,00
Основное мероприятие "Мероприятия, направленные на повышение уровня доступности приоритетных объектов и услуг в приоритетных сферах жизнедеятельности инвалидов и других маломобильных групп населения"	016	10	06	01 6 02 00000		10 260 000,00	10 260 000,00	10 260 000,00
Предоставление государственным бюджетным и автономным учреждениям субсидий	016	10	06	01 6 02 09000		10 260 000,00	10 260 000,00	10 260 000,00
Предоставление субсидий бюджетным, автономным учреждениям и иным некоммерческим организациям	016	10	06	01 6 02 09000	600	10 260 000,00	10 260 000,00	10 260 000,00
Основное мероприятие "Мероприятия, направленные на повышение доступности и качества реабилитационных услуг для инвалидов,	016	10	06	01 6 06 00000		1 595 500,00	1 595 500,00	1 595 500,00

детей-инвалидов и других маломобильных групп населения"								
Субсидии социально ориентированным некоммерческим организациям на реализацию социальных проектов, направленных на интеграцию инвалидов (детей-инвалидов) в общество путем обеспечения средствами реабилитации в соответствии с индивидуальной программой реабилитации	016	10	06	01 6 06 65130		1 595 500,00	1 595 500,00	1 595 500,00
Предоставление субсидий бюджетным, автономным учреждениям и иным некоммерческим организациям	016	10	06	01 6 06 65130	600	1 595 500,00	1 595 500,00	1 595 500,00
Основное мероприятие "Мероприятия по информационно-методическому обеспечению деятельности специалистов, задействованных в формировании доступной среды для инвалидов и других маломобильных групп населения"	016	10	06	01 6 07 00000		270 000,00	270 000,00	270 000,00
Реализация направления расходов основного мероприятия "Мероприятия по информационно-методическому обеспечению деятельности специалистов, задействованных в формировании доступной среды для инвалидов и других маломобильных групп населения"	016	10	06	01 6 07 99999		270 000,00	270 000,00	270 000,00
Закупка товаров, работ и услуг для обеспечения государственных (муниципальных) нужд	016	10	06	01 6 07 99999	200	270 000,00	270 000,00	270 000,00
Основное мероприятие "Информационные и просветительские мероприятия, направленные на преодоление социальной разобщенности в обществе и формирование позитивного отношения к проблеме обеспечения доступной среды жизнедеятельности для инвалидов и других маломобильных групп населения"	016	10	06	01 6 08 00000		25 000,00	25 000,00	25 000,00
Реализация направления расходов основного мероприятия "Информационные и просветительские мероприятия, направленные на преодоление социальной разобщенности в обществе и формирование позитивного отношения к проблеме обеспечения доступной	016	10	06	01 6 08 99999		25 000,00	25 000,00	25 000,00

среды жизнедеятельности для инвалидов и других маломобильных групп населения"								
Закупка товаров, работ и услуг для обеспечения государственных (муниципальных) нужд	016	10	06	01 6 08 99999	200	25 000,00	25 000,00	25 000,00
Подпрограмма "Формирование системы комплексной реабилитации и абилитации инвалидов, в том числе детей-инвалидов в Липецкой области"	016	10	06	01 8 00 00000		50 911 644,32	40 809 533,32	38 336 299,00
Основное мероприятие "Мероприятия по формированию и поддержанию в актуальном состоянии нормативной правовой и методической базы по организации системы комплексной реабилитации и абилитации инвалидов, в том числе детей-инвалидов, а также ранней помощи сопровождаемого проживания инвалидов в Липецкой области"	016	10	06	01 8 03 00000		100 000,00	100 000,00	100 000,00
Реализация направления расходов основного мероприятия "Мероприятия по формированию и поддержанию в актуальном состоянии нормативной правовой и методической базы по организации системы комплексной реабилитации и абилитации инвалидов, в том числе детей-инвалидов, а также ранней помощи сопровождаемого проживания инвалидов в Липецкой области"	016	10	06	01 8 03 99999		100 000,00	100 000,00	100 000,00
Закупка товаров, работ и услуг для обеспечения государственных (муниципальных) нужд	016	10	06	01 8 03 99999	200	100 000,00	100 000,00	100 000,00
Основное мероприятие "Мероприятия по формированию условий для развития системы комплексной реабилитации и абилитации инвалидов, в том числе детей-инвалидов, а также ранней помощи сопровождаемого проживания инвалидов в Липецкой области"	016	10	06	01 8 04 00000		50 811 644,32	40 709 533,32	38 236 299,00
Предоставление государственным бюджетным и автономным учреждениям субсидий	016	10	06	01 8 04 09000		16 048 200,00	12 223 500,00	12 142 200,00
Предоставление субсидий бюджетным, автономным учреждениям и иным некоммерческим организациям	016	10	06	01 8 04 09000	600	16 048 200,00	12 223 500,00	12 142 200,00

Субсидии некоммерческим организациям на реализацию социальных проектов, направленных на преодоление социальной разобщенности в обществе путем поддержки деятельности коллективов инклюзивного танца	016	10	06	01 8 04 65280		4 951 000,00	4 400 000,00	4 400 000,00
Предоставление субсидий бюджетным, автономным учреждениям и иным некоммерческим организациям	016	10	06	01 8 04 65280	600	4 951 000,00	4 400 000,00	4 400 000,00
Субсидии некоммерческим организациям на реализацию проектов по социальной адаптации инвалидов посредством проведения досуговых и спортивных мероприятий по рыбной ловле	016	10	06	01 8 04 65281		1 000 000,00	1 000 000,00	1 000 000,00
Предоставление субсидий бюджетным, автономным учреждениям и иным некоммерческим организациям	016	10	06	01 8 04 65281	600	1 000 000,00	1 000 000,00	1 000 000,00
Субсидии некоммерческим организациям на проведение мероприятий по социальной адаптации инвалидов, ветеранов войны, военной службы, боевых действий и членов семей погибшего (умершего) инвалида войны, ветерана войны и боевых действий	016	10	06	01 8 04 65282		1 028 400,00	1 028 400,00	1 028 400,00
Предоставление субсидий бюджетным, автономным учреждениям и иным некоммерческим организациям	016	10	06	01 8 04 65282	600	1 028 400,00	1 028 400,00	1 028 400,00
Субсидии некоммерческим организациям на реализацию социальных проектов по реализации мероприятий по реабилитации детей, перенесших гематологические и онкологические заболевания, и детей-инвалидов	016	10	06	01 8 04 65383		1 500 000,00	1 500 000,00	1 500 000,00
Предоставление субсидий бюджетным, автономным учреждениям и иным некоммерческим организациям	016	10	06	01 8 04 65383	600	1 500 000,00	1 500 000,00	1 500 000,00
Субсидии некоммерческим организациям на реализацию социальных проектов, направленных на оказание услуг по сопровождаемому проживанию инвалидов	016	10	06	01 8 04 65384		3 000 000,00	3 000 000,00	3 000 000,00
Предоставление субсидий бюджетным,	016	10	06	01 8 04 65384	600	3 000 000,00	3 000 000,00	3 000 000,00

автономным учреждениям и иным некоммерческим организациям								
Субсидии некоммерческим организациям на реализацию социальных проектов, направленных на организацию социально-реабилитационной работы с детьми с ментальной инвалидностью, воспитывающихся в семьях	016	10	06	01 8 04 65385		1 000 000,00	1 000 000,00	1 000 000,00
Предоставление субсидий бюджетным, автономным учреждениям и иным некоммерческим организациям	016	10	06	01 8 04 65385	600	1 000 000,00	1 000 000,00	1 000 000,00
Субсидии некоммерческим организациям на реализацию социальных проектов по социокультурной реабилитации инвалидов, в том числе детей-инвалидов, посредством проведения культурно-массовых мероприятий	016	10	06	01 8 04 66200		1 500 000,00	1 500 000,00	1 500 000,00
Предоставление субсидий бюджетным, автономным учреждениям и иным некоммерческим организациям	016	10	06	01 8 04 66200	600	1 500 000,00	1 500 000,00	1 500 000,00
Субсидии некоммерческим организациям на реализацию социальных проектов по реабилитации инвалидов по зрению	016	10	06	01 8 04 66230		500 000,00	500 000,00	500 000,00
Предоставление субсидий бюджетным, автономным учреждениям и иным некоммерческим организациям	016	10	06	01 8 04 66230	600	500 000,00	500 000,00	500 000,00
Субсидии некоммерческим организациям на реализацию социальных проектов по интеграции инвалидов по слуху в современное общество	016	10	06	01 8 04 66240		500 000,00	500 000,00	500 000,00
Предоставление субсидий бюджетным, автономным учреждениям и иным некоммерческим организациям	016	10	06	01 8 04 66240	600	500 000,00	500 000,00	500 000,00
Реализация направления расходов основного мероприятия "Мероприятия по формированию условий для развития системы комплексной реабилитации и абилитации инвалидов, в том числе детей-инвалидов, а также ранней помощи сопровождаемого проживания инвалидов в Липецкой области"	016	10	06	01 8 04 99999		799 963,20	800 053,60	800 006,00

Закупка товаров, работ и услуг для обеспечения государственных (муниципальных) нужд	016	10	06	01 8 04 99999	200	799 963,20	800 053,60	800 006,00
Реализация мероприятий в сфере реабилитации и абилитации инвалидов (мероприятия по формированию условий для повышения уровня профессионального развития инвалидов (взрослые)	016	10	06	01 8 04 R5141		11 034 756,79	6 817 241,88	5 770 447,78
Предоставление субсидий бюджетным, автономным учреждениям и иным некоммерческим организациям	016	10	06	01 8 04 R5141	600	11 034 756,79	6 817 241,88	5 770 447,78
Реализация мероприятий в сфере реабилитации и абилитации инвалидов (мероприятия по формированию условий для повышения уровня профессионального развития инвалидов (детей))	016	10	06	01 8 04 R5142		7 949 324,33	6 440 337,84	5 095 245,22
Предоставление субсидий бюджетным, автономным учреждениям и иным некоммерческим организациям	016	10	06	01 8 04 R5142	600	7 949 324,33	6 440 337,84	5 095 245,22
Государственная программа Липецкой области "Обеспечение общественной безопасности, профилактика терроризма и экстремизма в Липецкой области"	016	10	06	09 0 00 00000		61 800,00	61 800,00	61 800,00
Подпрограмма "Профилактика правонарушений в Липецкой области"	016	10	06	09 1 00 00000		61 800,00	61 800,00	61 800,00
Основное мероприятие "Устранение причин и условий, способствующих совершению правонарушений"	016	10	06	09 1 01 00000		61 800,00	61 800,00	61 800,00
Реализация направления расходов основного мероприятия "Устранение причин и условий, способствующих совершению правонарушений"	016	10	06	09 1 01 99999		61 800,00	61 800,00	61 800,00
Закупка товаров, работ и услуг для обеспечения государственных (муниципальных) нужд	016	10	06	09 1 01 99999	200	61 800,00	61 800,00	61 800,00
Государственная программа Липецкой области "Эффективное государственное управление и развитие муниципальной службы в Липецкой области"	016	10	06	18 0 00 00000		1 152 000,00	1 152 000,00	1 152 000,00
Подпрограмма "Формирование электронного правительства в Липецкой области"	016	10	06	18 3 00 00000		1 152 000,00	1 152 000,00	1 152 000,00

Основное мероприятие "Совершенствование системы предоставления государственных и муниципальных услуг на основе информационных технологий"	016	10	06	18 3 02 00000		1 152 000,00	1 152 000,00	1 152 000,00
Реализация направления расходов основного мероприятия "Совершенствование системы предоставления государственных и муниципальных услуг на основе информационных технологий"	016	10	06	18 3 02 99999		1 152 000,00	1 152 000,00	1 152 000,00
Закупка товаров, работ и услуг для обеспечения государственных (муниципальных) нужд	016	10	06	18 3 02 99999	200	1 152 000,00	1 152 000,00	1 152 000,00
Непрограммные расходы областного бюджета	016	10	06	99 0 00 00000		1 867 934,14	0,00	0,00
Иные непрограммные мероприятия	016	10	06	99 9 00 00000		1 867 934,14	0,00	0,00
Прочие выплаты по обязательствам области	016	10	06	99 9 00 03050		1 867 934,14	0,00	0,00
Социальное обеспечение и иные выплаты населению	016	10	06	99 9 00 03050	300	1 867 934,14	0,00	0,00
Управление потребительского рынка и ценовой политики Липецкой области	**018**					**93 952 020,83**	**86 461 411,90**	**86 271 173,49**
НАЦИОНАЛЬНАЯ ЭКОНОМИКА	018	04				93 952 020,83	86 461 411,90	86 271 173,49
Другие вопросы в области национальной экономики	018	04	12			93 952 020,83	86 461 411,90	86 271 173,49
Государственная программа Липецкой области "Развитие сельского хозяйства и регулирование рынков сельскохозяйственной продукции, сырья и продовольствия Липецкой области"	018	04	12	13 0 00 00000		40 181 700,00	40 269 700,00	40 269 700,00
Подпрограмма "Развитие торговли Липецкой области"	018	04	12	13 8 00 00000		40 081 700,00	40 169 700,00	40 169 700,00
Основное мероприятие "Предоставление субсидий местным бюджетам на реализацию муниципальных программ, направленных на создание условий для обеспечения услугами торговли поселений, входящих в состав муниципального района"	018	04	12	13 8 01 00000		19 680 600,00	19 680 600,00	19 554 100,00
Предоставление субсидий местным бюджетам на реализацию муниципальных программ, направленных на создание условий для обеспечения услугами торговли поселений,	018	04	12	13 8 01 86060		19 680 600,00	19 680 600,00	19 554 100,00

входящих в состав муниципального района								
Межбюджетные трансферты	018	04	12	13 8 01 86060	500	19 680 600,00	19 680 600,00	19 554 100,00
Основное мероприятие "Стимулирование предприятий потребительского рынка к повышению уровня культуры обслуживания населения"	018	04	12	13 8 02 00000		700 000,00	968 100,00	700 000,00
Реализация направления расходов основного мероприятия "Стимулирование предприятий потребительского рынка к повышению уровня культуры обслуживания населения"	018	04	12	13 8 02 99999		700 000,00	968 100,00	700 000,00
Закупка товаров, работ и услуг для обеспечения государственных (муниципальных) нужд	018	04	12	13 8 02 99999	200	520 000,00	788 100,00	520 000,00
Социальное обеспечение и иные выплаты населению	018	04	12	13 8 02 99999	300	180 000,00	180 000,00	180 000,00
Основное мероприятие "Проведение региональных розничных ярмарок"	018	04	12	13 8 03 00000		19 701 100,00	19 521 000,00	19 915 600,00
Расходы на обеспечение деятельности государственных казенных учреждений	018	04	12	13 8 03 08000		19 701 100,00	19 521 000,00	19 915 600,00
Расходы на выплаты персоналу в целях обеспечения выполнения функций государственными (муниципальными) органами, казенными учреждениями, органами управления государственными внебюджетными фондами	018	04	12	13 8 03 08000	100	15 334 898,60	15 334 898,60	15 334 898,60
Закупка товаров, работ и услуг для обеспечения государственных (муниципальных) нужд	018	04	12	13 8 03 08000	200	4 347 601,40	4 167 501,40	4 562 101,40
Иные бюджетные ассигнования	018	04	12	13 8 03 08000	800	18 600,00	18 600,00	18 600,00
Подпрограмма "Развитие комплексной системы защиты прав потребителей и качества товаров в Липецкой области"	018	04	12	13 9 00 00000		100 000,00	100 000,00	100 000,00
Основное мероприятие "Обеспечение населения качественными и безопасными для жизни и здоровья пищевыми продуктами, реализуемыми на потребительском рынке Липецкой области"	018	04	12	13 9 01 00000		100 000,00	100 000,00	100 000,00
Реализация направления расходов основного мероприятия "Обеспечение населения качественными и безопасными для жизни и здоровья пищевыми продуктами, реализуемыми	018	04	12	13 9 01 99999		100 000,00	100 000,00	100 000,00

на потребительском рынке Липецкой области"								
Закупка товаров, работ и услуг для обеспечения государственных (муниципальных) нужд	018	04	12	13 9 01 99999	200	100 000,00	100 000,00	100 000,00
Непрограммные расходы областного бюджета	018	04	12	99 0 00 00000		53 770 320,83	46 191 711,90	46 001 473,49
Иные непрограммные мероприятия	018	04	12	99 9 00 00000		53 770 320,83	46 191 711,90	46 001 473,49
Расходы на выплаты по оплате труда работников органов государственной власти Липецкой области, государственных органов Липецкой области	018	04	12	99 9 00 00110		39 540 654,00	37 388 694,00	37 388 694,00
Расходы на выплаты персоналу в целях обеспечения выполнения функций государственными (муниципальными) органами, казенными учреждениями, органами управления государственными внебюджетными фондами	018	04	12	99 9 00 00110	100	39 537 391,80	37 388 694,00	37 388 694,00
Социальное обеспечение и иные выплаты населению	018	04	12	99 9 00 00110	300	3 262,20	0,00	0,00
Расходы на обеспечение функций органов государственной власти Липецкой области, государственных органов Липецкой области (за исключением расходов на выплаты по оплате труда работников указанных органов)	018	04	12	99 9 00 00120		4 644 106,00	4 556 106,00	4 556 106,00
Расходы на выплаты персоналу в целях обеспечения выполнения функций государственными (муниципальными) органами, казенными учреждениями, органами управления государственными внебюджетными фондами	018	04	12	99 9 00 00120	100	510 000,00	510 000,00	510 000,00
Закупка товаров, работ и услуг для обеспечения государственных (муниципальных) нужд	018	04	12	99 9 00 00120	200	4 134 106,00	4 046 106,00	4 046 106,00
Мероприятия, направленные на создание резерва материальных ресурсов для ликвидации чрезвычайных ситуаций природного и техногенного характера и запасов в целях гражданской обороны	018	04	12	99 9 00 23070		9 585 560,83	4 246 911,90	4 056 673,49
Закупка товаров, работ и услуг для обеспечения государственных (муниципальных) нужд	018	04	12	99 9 00 23070	200	9 585 560,83	4 246 911,90	4 056 673,49
Управление физической культуры и спорта Липецкой области	**019**					**1 723 792 424,53**	**1 547 311 700,00**	**1 566 911 100,00**

ОБЩЕГОСУДАРСТВЕННЫЕ ВОПРОСЫ	019	01				418 692,00	0,00	0,00
Другие общегосударственные вопросы	019	01	13			418 692,00	0,00	0,00
Государственная программа Липецкой области "Управление государственными финансами и государственным долгом Липецкой области"	019	01	13	19 0 00 00000		418 692,00	0,00	0,00
Подпрограмма "Долгосрочное бюджетное планирование, совершенствование организации бюджетного процесса"	019	01	13	19 1 00 00000		418 692,00	0,00	0,00
Основное мероприятие "Повышение качества финансового менеджмента главных распорядителей бюджетных средств"	019	01	13	19 1 03 00000		418 692,00	0,00	0,00
Стимулирование главных распорядителей средств областного бюджета по результатам оценки качества финансового менеджмента	019	01	13	19 1 03 28000		418 692,00	0,00	0,00
Расходы на выплаты персоналу в целях обеспечения выполнения функций государственными (муниципальными) органами, казенными учреждениями, органами управления государственными внебюджетными фондами	019	01	13	19 1 03 28000	100	418 692,00	0,00	0,00
СОЦИАЛЬНАЯ ПОЛИТИКА	019	10				232 900,00	232 900,00	232 900,00
Социальное обеспечение населения	019	10	03			232 900,00	232 900,00	232 900,00
Государственная программа Липецкой области "Развитие физической культуры и спорта Липецкой области"	019	10	03	04 0 00 00000		232 900,00	232 900,00	232 900,00
Подпрограмма "Развитие физической культуры и массового спорта"	019	10	03	04 1 00 00000		232 900,00	232 900,00	232 900,00
Основное мероприятие "Социальная поддержка педагогических и медицинских работников учреждений отрасли физической культуры и спорта"	019	10	03	04 1 03 00000		232 900,00	232 900,00	232 900,00
Предоставление мер социальной поддержки в соответствии с Законом Липецкой области от 30 декабря 2004 года № 165-ОЗ "О мерах социальной поддержки педагогических, медицинских, фармацевтических, социальных работников, работников культуры и искусства, специалистов ветеринарных служб, лесного хозяйства"	019	10	03	04 1 03 71000		232 900,00	232 900,00	232 900,00

Социальное обеспечение и иные выплаты населению	019	10	03	04 1 03 71000	300	232 900,00	232 900,00	232 900,00
ФИЗИЧЕСКАЯ КУЛЬТУРА И СПОРТ	019	11				1 723 140 832,53	1 547 078 800,00	1 566 678 200,00
Массовый спорт	019	11	02			960 763 644,69	459 270 900,00	491 657 900,00
Государственная программа Липецкой области "Развитие физической культуры и спорта Липецкой области"	019	11	02	04 0 00 00000		931 913 860,08	459 270 900,00	491 657 900,00
Подпрограмма "Развитие физической культуры и массового спорта"	019	11	02	04 1 00 00000		678 197 060,08	213 992 200,00	246 379 200,00
Основное мероприятие "Реализация мер по развитию физической культуры и спорта Липецкой области, формирование инфраструктуры"	019	11	02	04 1 02 00000		55 727 000,00	52 813 500,00	52 813 500,00
Предоставление государственным бюджетным и автономным учреждениям субсидий	019	11	02	04 1 02 09000		55 727 000,00	52 813 500,00	52 813 500,00
Предоставление субсидий бюджетным, автономным учреждениям и иным некоммерческим организациям	019	11	02	04 1 02 09000	600	55 727 000,00	52 813 500,00	52 813 500,00
Основное мероприятие "Строительство физкультурно-оздоровительного комплекса"	019	11	02	04 1 12 00000		339 952 500,00	0,00	0,00
Иной межбюджетный трансферт на строительство физкультурно-оздоровительного комплекса	019	11	02	04 1 12 87090		339 952 500,00	0,00	0,00
Межбюджетные трансферты	019	11	02	04 1 12 87090	500	339 952 500,00	0,00	0,00
Основное мероприятие "Оснащение объектов спорта спортивно-технологическим оборудованием"	019	11	02	04 1 13 00000		100 000 000,00	140 000 000,00	140 000 000,00
Субсидии юридическим лицам на возмещение части затрат, связанных с приобретением спортивно-технологического оборудования для оснащения объектов спорта, введенных в эксплуатацию не ранее 2022 года	019	11	02	04 1 13 66170		100 000 000,00	140 000 000,00	140 000 000,00
Иные бюджетные ассигнования	019	11	02	04 1 13 66170	800	100 000 000,00	140 000 000,00	140 000 000,00
Основное мероприятие "Предоставление субсидий бюджетам муниципальных районов и городских округов на реализацию муниципальных программ, направленных на реализацию мероприятий по закупке и монтажу оборудования для создания	019	11	02	04 1 14 00000		105 406 000,00	0,00	36 112 000,00

"умных" спортивных площадок"								
Реализация мероприятий, направленных на закупку и монтаж оборудования для создания "умных" спортивных площадок	019	11	02	04 1 14 R7530		105 406 000,00	0,00	36 112 000,00
Межбюджетные трансферты	019	11	02	04 1 14 R7530	500	105 406 000,00	0,00	36 112 000,00
Основное мероприятие "Предоставление субсидий бюджетам муниципальных районов и городских округов на реализацию муниципальных программ, направленных на обеспечение условий для развития физической культуры и массового спорта"	019	11	02	04 1 41 00000		5 400 000,00	5 400 000,00	1 675 000,00
Предоставление субсидий бюджетам муниципальных районов и городских округов на реализацию муниципальных программ, направленных на обеспечение условий для развития физической культуры и массового спорта	019	11	02	04 1 41 86440		5 400 000,00	5 400 000,00	1 675 000,00
Межбюджетные трансферты	019	11	02	04 1 41 86440	500	5 400 000,00	5 400 000,00	1 675 000,00
Региональный проект "Спорт - норма жизни"	019	11	02	04 1 P5 00000		71 711 560,08	15 778 700,00	15 778 700,00
Предоставление государственным бюджетным и автономным учреждениям субсидий	019	11	02	04 1 P5 09000		18 599 396,00	14 578 296,00	14 578 296,00
Предоставление субсидий бюджетным, автономным учреждениям и иным некоммерческим организациям	019	11	02	04 1 P5 09000	600	18 599 396,00	14 578 296,00	14 578 296,00
Реализация мероприятий, направленных на создание и модернизацию объектов спортивной инфраструктуры региональной собственности (муниципальной собственности) для занятий физической культурой и спортом (субсидии бюджетам муниципальных районов и городских округов на реализацию муниципальных программ, направленных на строительство и реконструкцию спортивной инфраструктуры (на строительство и реконструкцию иных физкультурно-оздоровительных комплексов и центров для массового спорта)	019	11	02	04 1 P5 51391		44 269 918,63	0,00	0,00
Межбюджетные трансферты	019	11	02	04 1 P5 51391	500	44 269 918,63	0,00	0,00

Реализация мероприятий, направленных на оснащение объектов спортивной инфраструктуры спортивно-технологическим оборудованием (субсидии бюджетам муниципальных районов на реализацию муниципальных программ, направленных на создание на сельских территориях малых спортивных площадок, монтируемых на открытых площадках или в закрытых помещениях, на которых возможно проводить тестирование населения в соответствии со Всероссийским физкультурно-спортивным комплексом "Готов к труду и обороне" (ГТО))	019	11	02	04 1 P5 52285		7 641 841,45	0,00	0,00
Межбюджетные трансферты	019	11	02	04 1 P5 52285	500	7 641 841,45	0,00	0,00
Субсидии социально ориентированным некоммерческим организациям на организацию и проведение физкультурных мероприятий и массовых спортивных мероприятий	019	11	02	04 1 P5 60460		1 200 404,00	1 200 404,00	1 200 404,00
Предоставление субсидий бюджетным, автономным учреждениям и иным некоммерческим организациям	019	11	02	04 1 P5 60460	600	1 200 404,00	1 200 404,00	1 200 404,00
Подпрограмма "Развитие спорта высших достижений и системы подготовки спортивного резерва Липецкой области"	019	11	02	04 2 00 00000		253 716 800,00	245 278 700,00	245 278 700,00
Основное мероприятие "Оказание содействия спортивным клубам и развитию детско-юношеского спорта на территории Липецкой области"	019	11	02	04 2 11 00000		253 716 800,00	245 278 700,00	245 278 700,00
Субсидии некоммерческим организациям на оказание содействия спортивным клубам и развитию детско-юношеского спорта	019	11	02	04 2 11 60640		253 716 800,00	245 278 700,00	245 278 700,00
Предоставление субсидий бюджетным, автономным учреждениям и иным некоммерческим организациям	019	11	02	04 2 11 60640	600	253 716 800,00	245 278 700,00	245 278 700,00
Государственная программа Липецкой области "Управление государственными финансами и государственным долгом Липецкой области"	019	11	02	19 0 00 00000		6 041 785,61	0,00	0,00
Подпрограмма "Создание условий для повышения	019	11	02	19 3 00 00000		6 041 785,61	0,00	0,00

финансовой устойчивости местных бюджетов"								
Основное мероприятие "Реализация мероприятий имеющих приоритетное значение для жителей области (инициативное бюджетирование)"	019	11	02	19 3 03 00000		6 041 785,61	0,00	0,00
Иные межбюджетные трансферты на реализацию инициативных проектов в рамках инициативного бюджетирования	019	11	02	19 3 03 80090		6 041 785,61	0,00	0,00
Межбюджетные трансферты	019	11	02	19 3 03 80090	500	6 041 785,61	0,00	0,00
Непрограммные расходы областного бюджета	019	11	02	99 0 00 00000		22 807 999,00	0,00	0,00
Иные непрограммные мероприятия	019	11	02	99 9 00 00000		22 807 999,00	0,00	0,00
Выплаты, связанные с денежными взысканиями (штрафами) за нарушение условий договоров (соглашений) о предоставлении субсидий бюджетам субъектов Российской Федерации из федерального бюджета	019	11	02	99 9 00 03500		22 807 999,00	0,00	0,00
Иные бюджетные ассигнования	019	11	02	99 9 00 03500	800	22 807 999,00	0,00	0,00
Спорт высших достижений	019	11	03			742 963 967,55	1 069 233 500,00	1 056 445 900,00
Государственная программа Липецкой области "Развитие физической культуры и спорта Липецкой области"	019	11	03	04 0 00 00000		742 963 967,55	1 069 233 500,00	1 056 445 900,00
Подпрограмма "Развитие спорта высших достижений и системы подготовки спортивного резерва Липецкой области"	019	11	03	04 2 00 00000		742 963 967,55	1 069 233 500,00	1 056 445 900,00
Основное мероприятие "Подготовка спортсменов, спортсменов-инвалидов спортивных сборных команд Липецкой области и спортивного резерва для спортивных сборных команд Липецкой области"	019	11	03	04 2 04 00000		631 485 509,00	973 687 700,00	973 687 700,00
Предоставление государственным бюджетным и автономным учреждениям субсидий	019	11	03	04 2 04 09000		631 485 509,00	973 687 700,00	973 687 700,00
Предоставление субсидий бюджетным, автономным учреждениям и иным некоммерческим организациям	019	11	03	04 2 04 09000	600	631 485 509,00	973 687 700,00	973 687 700,00
Основное мероприятие "Поощрительные выплаты в области физической культуры и спорта"	019	11	03	04 2 05 00000		15 230 000,00	15 810 000,00	15 810 000,00
Стипендии и другие выплаты в области	019	11	03	04 2 05 70070		15 230 000,00	15 810 000,00	15 810 000,00

физической культуры и спорта								
Социальное обеспечение и иные выплаты населению	019	11	03	04 2 05 70070	300	15 230 000,00	15 810 000,00	15 810 000,00
Основное мероприятие "Организация и проведение чемпионатов, кубков и других официальных спортивных мероприятий Липецкой области, а также спортивных мероприятиях включенных в Единый календарный план межрегиональных, всероссийских и международных физкультурных мероприятий и спортивных мероприятий и участие в них спортивных сборных команд Липецкой области"	019	11	03	04 2 31 00000		39 438 800,00	31 133 600,00	42 106 400,00
Предоставление государственным бюджетным и автономным учреждениям субсидий	019	11	03	04 2 31 09000		39 277 700,00	30 197 100,00	30 197 100,00
Предоставление субсидий бюджетным, автономным учреждениям и иным некоммерческим организациям	019	11	03	04 2 31 09000	600	39 277 700,00	30 197 100,00	30 197 100,00
Реализация направления расходов основного мероприятия "Организация и проведение чемпионатов, кубков и других официальных спортивных мероприятий Липецкой области, а также спортивных мероприятиях включенных в Единый календарный план межрегиональных, всероссийских и международных физкультурных мероприятий и спортивных мероприятий и участие в них спортивных сборных команд Липецкой области"	019	11	03	04 2 31 99999		161 100,00	936 500,00	11 909 300,00
Закупка товаров, работ и услуг для обеспечения государственных (муниципальных) нужд	019	11	03	04 2 31 99999	200	161 100,00	936 500,00	11 909 300,00
Региональный проект "Спорт - норма жизни"	019	11	03	04 2 P5 00000		56 809 658,55	48 602 200,00	24 841 800,00
Предоставление государственным бюджетным и автономным учреждениям субсидий	019	11	03	04 2 P5 09000		31 412 758,55	23 338 400,00	23 298 900,00
Предоставление субсидий бюджетным, автономным учреждениям и иным некоммерческим организациям	019	11	03	04 2 P5 09000	600	31 412 758,55	23 338 400,00	23 298 900,00
Государственная поддержка организаций, входящих в систему спортивной подготовки	019	11	03	04 2 P5 50810		5 891 300,00	6 161 100,00	0,00

Предоставление субсидий бюджетным, автономным учреждениям и иным некоммерческим организациям	019	11	03	04 2 P5 50810	600	5 891 300,00	6 161 100,00	0,00
Приобретение спортивного оборудования и инвентаря для приведения организаций дополнительного образования со специальным наименованием "спортивная школа", использующих в своем наименовании слово "олимпийский" или образованные на его основе слова или словосочетания, в нормативное состояние	019	11	03	04 2 P5 52290		9 183 300,00	9 536 600,00	0,00
Предоставление субсидий бюджетным, автономным учреждениям и иным некоммерческим организациям	019	11	03	04 2 P5 52290	600	9 183 300,00	9 536 600,00	0,00
Субсидии социально ориентированным некоммерческим организациям на организацию и проведение спортивных мероприятий	019	11	03	04 2 P5 60470		2 299 100,00	1 542 900,00	1 542 900,00
Предоставление субсидий бюджетным, автономным учреждениям и иным некоммерческим организациям	019	11	03	04 2 P5 60470	600	2 299 100,00	1 542 900,00	1 542 900,00
Предоставление субсидии бюджетам муниципальных районов и городских округов на реализацию муниципальных программ, направленных на обеспечение уровня финансирования организаций, входящих в систему спортивной подготовки	019	11	03	04 2 P5 86820		8 023 200,00	8 023 200,00	0,00
Межбюджетные трансферты	019	11	03	04 2 P5 86820	500	8 023 200,00	8 023 200,00	0,00
Другие вопросы в области физической культуры и спорта	019	11	05			19 413 220,29	18 574 400,00	18 574 400,00
Государственная программа Липецкой области "Социальная поддержка граждан, реализация семейно-демографической политики Липецкой области"	019	11	05	01 0 00 00000		168 000,00	168 000,00	168 000,00
Подпрограмма "Доступная среда"	019	11	05	01 6 00 00000		168 000,00	168 000,00	168 000,00
Основное мероприятие "Мероприятия, направленные на повышение доступности и качества реабилитационных услуг для инвалидов,	019	11	05	01 6 06 00000		168 000,00	168 000,00	168 000,00

детей-инвалидов и других маломобильных групп населения"								
Реализация направления расходов основного мероприятия "Мероприятия, направленные на повышение доступности и качества реабилитационных услуг для инвалидов, детей-инвалидов и других маломобильных групп населения"	019	11	05	01 6 06 99999		168 000,00	168 000,00	168 000,00
Закупка товаров, работ и услуг для обеспечения государственных (муниципальных) нужд	019	11	05	01 6 06 99999	200	168 000,00	168 000,00	168 000,00
Государственная программа Липецкой области "Развитие физической культуры и спорта Липецкой области"	019	11	05	04 0 00 00000		18 885 393,10	18 305 400,00	18 305 400,00
Подпрограмма "Развитие физической культуры и массового спорта"	019	11	05	04 1 00 00000		18 885 393,10	18 305 400,00	18 305 400,00
Основное мероприятие "Реализация мер по развитию физической культуры и спорта Липецкой области, формирование инфраструктуры"	019	11	05	04 1 02 00000		18 885 393,10	18 305 400,00	18 305 400,00
Расходы на выплаты по оплате труда работников органов государственной власти Липецкой области, государственных органов Липецкой области	019	11	05	04 1 02 00110		16 401 369,00	16 401 369,00	16 401 369,00
Расходы на выплаты персоналу в целях обеспечения выполнения функций государственными (муниципальными) органами, казенными учреждениями, органами управления государственными внебюджетными фондами	019	11	05	04 1 02 00110	100	16 401 369,00	16 401 369,00	16 401 369,00
Расходы на обеспечение функций органов государственной власти Липецкой области, государственных органов Липецкой области (за исключением расходов на выплаты по оплате труда работников указанных органов)	019	11	05	04 1 02 00120		1 108 124,10	1 108 131,00	1 108 131,00
Расходы на выплаты персоналу в целях обеспечения выполнения функций государственными (муниципальными) органами, казенными учреждениями, органами управления	019	11	05	04 1 02 00120	100	300 000,00	300 000,00	300 000,00

государственными внебюджетными фондами								
Закупка товаров, работ и услуг для обеспечения государственных (муниципальных) нужд	019	11	05	04 1 02 00120	200	808 124,10	808 131,00	808 131,00
Расходы по использованию информационно-коммуникационных технологий	019	11	05	04 1 02 22180		1 375 900,00	795 900,00	795 900,00
Закупка товаров, работ и услуг для обеспечения государственных (муниципальных) нужд	019	11	05	04 1 02 22180	200	1 375 900,00	795 900,00	795 900,00
Государственная программа Липецкой области "Реализация внутренней политики Липецкой области"	019	11	05	10 0 00 00000		101 000,00	101 000,00	101 000,00
Подпрограмма "Содействие развитию гражданского общества, патриотического воспитания населения Липецкой области и реализации молодежной политики"	019	11	05	10 1 00 00000		101 000,00	101 000,00	101 000,00
Основное мероприятие "Совершенствование и организация допризывной подготовки"	019	11	05	10 1 09 00000		101 000,00	101 000,00	101 000,00
Предоставление государственным бюджетным и автономным учреждениям субсидий	019	11	05	10 1 09 09000		101 000,00	101 000,00	101 000,00
Предоставление субсидий бюджетным, автономным учреждениям и иным некоммерческим организациям	019	11	05	10 1 09 09000	600	101 000,00	101 000,00	101 000,00
Непрограммные расходы областного бюджета	019	11	05	99 0 00 00000		258 827,19	0,00	0,00
Иные непрограммные мероприятия	019	11	05	99 9 00 00000		258 827,19	0,00	0,00
Прочие выплаты по обязательствам области	019	11	05	99 9 00 03050		258 827,19	0,00	0,00
Социальное обеспечение и иные выплаты населению	019	11	05	99 9 00 03050	300	258 827,19	0,00	0,00
Контрольно-счетная палата Липецкой области	**021**					**30 252 900,00**	**29 762 200,00**	**29 762 200,00**
ОБЩЕГОСУДАРСТВЕННЫЕ ВОПРОСЫ	021	01				30 252 900,00	29 762 200,00	29 762 200,00
Обеспечение деятельности финансовых, налоговых и таможенных органов и органов финансового (финансово-бюджетного) надзора	021	01	06			30 252 900,00	29 762 200,00	29 762 200,00
Непрограммные расходы областного бюджета	021	01	06	99 0 00 00000		30 252 900,00	29 762 200,00	29 762 200,00
Иные непрограммные мероприятия	021	01	06	99 9 00 00000		30 252 900,00	29 762 200,00	29 762 200,00
Расходы на выплаты по оплате труда работников органов государственной власти Липецкой области, государственных органов Липецкой	021	01	06	99 9 00 00110		24 935 200,00	24 935 200,00	24 935 200,00

области								
Расходы на выплаты персоналу в целях обеспечения выполнения функций государственными (муниципальными) органами, казенными учреждениями, органами управления государственными внебюджетными фондами	021	01	06	99 9 00 00110	100	24 935 200,00	24 935 200,00	24 935 200,00
Расходы на обеспечение функций органов государственной власти Липецкой области, государственных органов Липецкой области (за исключением расходов на выплаты по оплате труда работников указанных органов)	021	01	06	99 9 00 00120		5 317 700,00	4 827 000,00	4 827 000,00
Расходы на выплаты персоналу в целях обеспечения выполнения функций государственными (муниципальными) органами, казенными учреждениями, органами управления государственными внебюджетными фондами	021	01	06	99 9 00 00120	100	1 550 000,00	1 550 000,00	1 550 000,00
Закупка товаров, работ и услуг для обеспечения государственных (муниципальных) нужд	021	01	06	99 9 00 00120	200	3 767 700,00	3 277 000,00	3 277 000,00
Управление по охране объектов культурного наследия Липецкой области	**023**					**41 756 550,00**	**39 648 800,00**	**39 701 900,00**
КУЛЬТУРА, КИНЕМАТОГРАФИЯ	023	08				41 756 550,00	39 648 800,00	39 701 900,00
Культура	023	08	01			29 667 050,00	27 499 300,00	27 499 300,00
Государственная программа Липецкой области "Развитие культуры и туризма в Липецкой области"	023	08	01	06 0 00 00000		29 667 050,00	27 499 300,00	27 499 300,00
Подпрограмма "Развитие и сохранение культуры Липецкой области"	023	08	01	06 1 00 00000		29 667 050,00	27 499 300,00	27 499 300,00
Основное мероприятие "Осуществление реставрационных и охранных работ на объектах культурного наследия области"	023	08	01	06 1 01 00000		29 167 050,00	26 999 300,00	26 999 300,00
Предоставление государственным бюджетным и автономным учреждениям субсидий	023	08	01	06 1 01 09000		12 299 300,00	12 299 300,00	12 299 300,00
Предоставление субсидий бюджетным, автономным учреждениям и иным некоммерческим организациям	023	08	01	06 1 01 09000	600	12 299 300,00	12 299 300,00	12 299 300,00
Реализация направления расходов основного мероприятия "Осуществление реставрационных и	023	08	01	06 1 01 99999		16 867 750,00	14 700 000,00	14 700 000,00

охранных работ на объектах культурного наследия области"								
Закупка товаров, работ и услуг для обеспечения государственных (муниципальных) нужд	023	08	01	06 1 01 99999	200	16 867 750,00	14 700 000,00	14 700 000,00
Региональный проект "Творческие люди"	023	08	01	06 1 А2 00000		500 000,00	500 000,00	500 000,00
Поддержка добровольческого движения в сфере сохранения культурного наследия народов Российской Федерации	023	08	01	06 1 А2 20850		500 000,00	500 000,00	500 000,00
Закупка товаров, работ и услуг для обеспечения государственных (муниципальных) нужд	023	08	01	06 1 А2 20850	200	500 000,00	500 000,00	500 000,00
Другие вопросы в области культуры, кинематографии	023	08	04			12 089 500,00	12 149 500,00	12 202 600,00
Государственная программа Липецкой области "Развитие культуры и туризма в Липецкой области"	023	08	04	06 0 00 00000		12 089 500,00	12 149 500,00	12 202 600,00
Подпрограмма "Развитие и сохранение культуры Липецкой области"	023	08	04	06 1 00 00000		12 089 500,00	12 149 500,00	12 202 600,00
Основное мероприятие "Осуществление реставрационных и охранных работ на объектах культурного наследия области"	023	08	04	06 1 01 00000		12 089 500,00	12 149 500,00	12 202 600,00
Расходы на выплаты по оплате труда работников органов государственной власти Липецкой области, государственных органов Липецкой области	023	08	04	06 1 01 00110		7 507 968,00	7 503 904,00	7 503 904,00
Расходы на выплаты персоналу в целях обеспечения выполнения функций государственными (муниципальными) органами, казенными учреждениями, органами управления государственными внебюджетными фондами	023	08	04	06 1 01 00110	100	7 507 968,00	7 503 904,00	7 503 904,00
Расходы на обеспечение функций органов государственной власти Липецкой области, государственных органов Липецкой области (за исключением расходов на выплаты по оплате труда работников указанных органов)	023	08	04	06 1 01 00120		1 616 794,00	1 620 858,00	1 620 858,00
Расходы на выплаты персоналу в целях обеспечения выполнения функций государственными (муниципальными) органами,	023	08	04	06 1 01 00120	100	464 936,00	469 000,00	469 000,00

казенными учреждениями, органами управления государственными внебюджетными фондами								
Закупка товаров, работ и услуг для обеспечения государственных (муниципальных) нужд	023	08	04	06 1 01 00120	200	1 147 858,00	1 147 858,00	1 147 858,00
Иные бюджетные ассигнования	023	08	04	06 1 01 00120	800	4 000,00	4 000,00	4 000,00
Расходы по использованию информационно-коммуникационных технологий	023	08	04	06 1 01 22180		1 551 038,00	1 551 038,00	1 551 038,00
Закупка товаров, работ и услуг для обеспечения государственных (муниципальных) нужд	023	08	04	06 1 01 22180	200	1 551 038,00	1 551 038,00	1 551 038,00
Осуществление переданных полномочий Российской Федерации в отношении объектов культурного наследия	023	08	04	06 1 01 59500		1 413 700,00	1 473 700,00	1 526 800,00
Расходы на выплаты персоналу в целях обеспечения выполнения функций государственными (муниципальными) органами, казенными учреждениями, органами управления государственными внебюджетными фондами	023	08	04	06 1 01 59500	100	1 299 655,00	1 299 655,00	1 299 655,00
Закупка товаров, работ и услуг для обеспечения государственных (муниципальных) нужд	023	08	04	06 1 01 59500	200	114 045,00	174 045,00	227 145,00
Управление ЗАГС и архивов Липецкой области	**024**					**250 160 535,80**	**223 360 300,00**	**225 346 800,00**
ОБЩЕГОСУДАРСТВЕННЫЕ ВОПРОСЫ	024	01				161 351 435,80	131 776 100,00	131 776 100,00
Другие общегосударственные вопросы	024	01	13			161 351 435,80	131 776 100,00	131 776 100,00
Государственная программа Липецкой области "Развитие культуры и туризма в Липецкой области"	024	01	13	06 0 00 00000		161 351 435,80	131 776 100,00	131 776 100,00
Подпрограмма "Формирование и использование документов Архивного фонда Российской Федерации в Липецкой области"	024	01	13	06 3 00 00000		161 351 435,80	131 776 100,00	131 776 100,00
Основное мероприятие "Реализация мер по развитию архивного дела Липецкой области"	024	01	13	06 3 01 00000		161 351 435,80	131 776 100,00	131 776 100,00
Расходы на выплаты по оплате труда работников органов государственной власти Липецкой области, государственных органов Липецкой области	024	01	13	06 3 01 00110		5 255 925,00	5 255 924,00	5 255 924,00
Расходы на выплаты персоналу в целях обеспечения выполнения функций	024	01	13	06 3 01 00110	100	5 255 925,00	5 255 924,00	5 255 924,00

государственными (муниципальными) органами, казенными учреждениями, органами управления государственными внебюджетными фондами								
Расходы на обеспечение функций органов государственной власти Липецкой области, государственных органов Липецкой области (за исключением расходов на выплаты по оплате труда работников указанных органов)	024	01	13	06 3 01 00120		2 327 175,00	2 177 176,00	2 177 176,00
Расходы на выплаты персоналу в целях обеспечения выполнения функций государственными (муниципальными) органами, казенными учреждениями, органами управления государственными внебюджетными фондами	024	01	13	06 3 01 00120	100	110 000,00	110 000,00	110 000,00
Закупка товаров, работ и услуг для обеспечения государственных (муниципальных) нужд	024	01	13	06 3 01 00120	200	2 217 175,00	2 067 176,00	2 067 176,00
Расходы на обеспечение деятельности государственных казенных учреждений	024	01	13	06 3 01 08000		77 364 760,80	71 572 800,00	71 572 800,00
Расходы на выплаты персоналу в целях обеспечения выполнения функций государственными (муниципальными) органами, казенными учреждениями, органами управления государственными внебюджетными фондами	024	01	13	06 3 01 08000	100	46 252 465,00	45 387 000,00	45 387 000,00
Закупка товаров, работ и услуг для обеспечения государственных (муниципальных) нужд	024	01	13	06 3 01 08000	200	29 459 632,80	24 695 137,00	24 695 137,00
Иные бюджетные ассигнования	024	01	13	06 3 01 08000	800	1 652 663,00	1 490 663,00	1 490 663,00
Субвенция на реализацию Закона Липецкой области от 30 ноября 2000 года № 117-ОЗ "О наделении органов местного самоуправления государственными полномочиями Липецкой области в сфере архивного дела"	024	01	13	06 3 01 85060		76 403 575,00	52 770 200,00	52 770 200,00
Межбюджетные трансферты	024	01	13	06 3 01 85060	500	76 403 575,00	52 770 200,00	52 770 200,00
НАЦИОНАЛЬНАЯ БЕЗОПАСНОСТЬ И ПРАВООХРАНИТЕЛЬНАЯ ДЕЯТЕЛЬНОСТЬ	024	03				88 809 100,00	91 584 200,00	93 570 700,00
Органы юстиции	024	03	04			88 809 100,00	91 584 200,00	93 570 700,00
Непрограммные расходы областного бюджета	024	03	04	99 0 00 00000		88 809 100,00	91 584 200,00	93 570 700,00
Обеспечение деятельности в сфере государственной регистрации актов гражданского	024	03	04	99 4 00 00000		76 710 029,00	79 485 129,00	81 471 629,00

состояния								
Осуществление переданных полномочий Российской Федерации на государственную регистрацию актов гражданского состояния	024	03	04	99 4 00 59300		52 284 100,00	55 059 200,00	57 045 700,00
Расходы на выплаты персоналу в целях обеспечения выполнения функций государственными (муниципальными) органами, казенными учреждениями, органами управления государственными внебюджетными фондами	024	03	04	99 4 00 59300	100	31 653 534,00	31 802 470,00	31 802 470,00
Закупка товаров, работ и услуг для обеспечения государственных (муниципальных) нужд	024	03	04	99 4 00 59300	200	5 233 061,63	8 326 820,00	10 313 320,00
Социальное обеспечение и иные выплаты населению	024	03	04	99 4 00 59300	300	417 594,37	0,00	0,00
Межбюджетные трансферты	024	03	04	99 4 00 59300	500	14 979 910,00	14 929 910,00	14 929 910,00
Субвенция на реализацию Закона Липецкой области от 4 мая 2000 года № 88-ОЗ "Об органах записи актов гражданского состояния Липецкой области и наделении органов местного самоуправления государственными полномочиями по образованию и деятельности органов записи актов гражданского состояния и государственной регистрации актов гражданского состояния"	024	03	04	99 4 00 85020		24 425 929,00	24 425 929,00	24 425 929,00
Межбюджетные трансферты	024	03	04	99 4 00 85020	500	24 425 929,00	24 425 929,00	24 425 929,00
Иные непрограммные мероприятия	024	03	04	99 9 00 00000		12 099 071,00	12 099 071,00	12 099 071,00
Расходы на обеспечение функций органов государственной власти Липецкой области, государственных органов Липецкой области (за исключением расходов на выплаты по оплате труда работников указанных органов)	024	03	04	99 9 00 00120		12 099 071,00	12 099 071,00	12 099 071,00
Закупка товаров, работ и услуг для обеспечения государственных (муниципальных) нужд	024	03	04	99 9 00 00120	200	11 466 071,00	11 466 071,00	11 466 071,00
Иные бюджетные ассигнования	024	03	04	99 9 00 00120	800	633 000,00	633 000,00	633 000,00
Избирательная комиссия Липецкой области	**027**					**58 169 141,56**	**182 342 000,00**	**56 342 000,00**
ОБЩЕГОСУДАРСТВЕННЫЕ ВОПРОСЫ	027	01				58 169 141,56	182 342 000,00	56 342 000,00
Обеспечение проведения выборов и референдумов	027	01	07			58 169 141,56	182 342 000,00	56 342 000,00
Непрограммные расходы областного бюджета	027	01	07	99 0 00 00000		58 169 141,56	182 342 000,00	56 342 000,00

Иные непрограммные мероприятия	027	01	07	99 9 00 00000		58 169 141,56	182 342 000,00	56 342 000,00
Проведение выборов высшего должностного лица Липецкой области (руководителя высшего исполнительного органа государственной власти Липецкой области)	027	01	07	99 9 00 00070		0,00	126 000 000,00	0,00
Иные бюджетные ассигнования	027	01	07	99 9 00 00070	800	0,00	126 000 000,00	0,00
Расходы на выплаты по оплате труда работников органов государственной власти Липецкой области, государственных органов Липецкой области	027	01	07	99 9 00 00110		51 095 347,33	51 501 016,00	51 501 016,00
Расходы на выплаты персоналу в целях обеспечения выполнения функций государственными (муниципальными) органами, казенными учреждениями, органами управления государственными внебюджетными фондами	027	01	07	99 9 00 00110	100	51 095 347,33	51 501 016,00	51 501 016,00
Расходы на обеспечение функций органов государственной власти Липецкой области, государственных органов Липецкой области (за исключением расходов на выплаты по оплате труда работников указанных органов)	027	01	07	99 9 00 00120		4 840 984,00	4 840 984,00	4 840 984,00
Расходы на выплаты персоналу в целях обеспечения выполнения функций государственными (муниципальными) органами, казенными учреждениями, органами управления государственными внебюджетными фондами	027	01	07	99 9 00 00120	100	250 000,00	137 500,00	137 500,00
Закупка товаров, работ и услуг для обеспечения государственных (муниципальных) нужд	027	01	07	99 9 00 00120	200	4 585 984,00	4 698 484,00	4 698 484,00
Иные бюджетные ассигнования	027	01	07	99 9 00 00120	800	5 000,00	5 000,00	5 000,00
Прочие выплаты по обязательствам области	027	01	07	99 9 00 03050		2 232 810,23	0,00	0,00
Социальное обеспечение и иные выплаты населению	027	01	07	99 9 00 03050	300	2 232 810,23	0,00	0,00
Управление финансов Липецкой области	**028**					**11 812 196 083,85**	**7 082 308 554,64**	**6 428 941 136,35**
ОБЩЕГОСУДАРСТВЕННЫЕ ВОПРОСЫ	028	01				5 881 558 820,81	2 431 987 000,00	600 628 000,00
Функционирование Правительства Российской Федерации, высших исполнительных органов государственной власти субъектов Российской	028	01	04			3 689 124,00	3 689 124,00	3 689 124,00

Федерации, местных администраций								
Непрограммные расходы областного бюджета	028	01	04	99 0 00 00000		3 689 124,00	3 689 124,00	3 689 124,00
Обеспечение деятельности председателя, депутатов (членов) законодательного органа государственной власти Липецкой области, высшего должностного лица Липецкой области (руководителя высшего исполнительного органа государственной власти Липецкой области) и его заместителей	028	01	04	99 1 00 00000		3 689 124,00	3 689 124,00	3 689 124,00
Обеспечение деятельности заместителей руководителя высшего исполнительного органа государственной власти Липецкой области	028	01	04	99 1 00 00060		3 689 124,00	3 689 124,00	3 689 124,00
Расходы на выплаты персоналу в целях обеспечения выполнения функций государственными (муниципальными) органами, казенными учреждениями, органами управления государственными внебюджетными фондами	028	01	04	99 1 00 00060	100	3 689 124,00	3 689 124,00	3 689 124,00
Обеспечение деятельности финансовых, налоговых и таможенных органов и органов финансового (финансово-бюджетного) надзора	028	01	06			119 472 368,00	118 796 776,00	118 739 776,00
Государственная программа Липецкой области "Энергоэффективность и развитие энергетики в Липецкой области"	028	01	06	12 0 00 00000		57 000,00	57 000,00	0,00
Подпрограмма "Энергосбережение и повышение энергетической эффективности"	028	01	06	12 1 00 00000		57 000,00	57 000,00	0,00
Основное мероприятие "Повышение энергетической эффективности систем освещения зданий, строений, сооружений"	028	01	06	12 1 04 00000		57 000,00	57 000,00	0,00
Мероприятия по энергосбережению и повышению энергетической эффективности систем теплоснабжения, водоснабжения, водоотведения, электроснабжения	028	01	06	12 1 04 20080		57 000,00	57 000,00	0,00
Закупка товаров, работ и услуг для обеспечения государственных (муниципальных) нужд	028	01	06	12 1 04 20080	200	57 000,00	57 000,00	0,00
Государственная программа Липецкой области "Управление государственными финансами и государственным долгом Липецкой области"	028	01	06	19 0 00 00000		119 022 996,00	118 739 776,00	118 739 776,00

Подпрограмма "Долгосрочное бюджетное планирование, совершенствование организации бюджетного процесса"	028	01	06	19 1 00 00000		119 022 996,00	118 739 776,00	118 739 776,00
Основное мероприятие "Осуществление бюджетного процесса"	028	01	06	19 1 02 00000		119 022 996,00	118 739 776,00	118 739 776,00
Расходы на выплаты по оплате труда работников органов государственной власти Липецкой области, государственных органов Липецкой области	028	01	06	19 1 02 00110		108 119 296,00	107 836 076,00	107 836 076,00
Расходы на выплаты персоналу в целях обеспечения выполнения функций государственными (муниципальными) органами, казенными учреждениями, органами управления государственными внебюджетными фондами	028	01	06	19 1 02 00110	100	108 119 296,00	107 836 076,00	107 836 076,00
Расходы на обеспечение функций органов государственной власти Липецкой области, государственных органов Липецкой области (за исключением расходов на выплаты по оплате труда работников указанных органов)	028	01	06	19 1 02 00120		10 903 700,00	10 903 700,00	10 903 700,00
Расходы на выплаты персоналу в целях обеспечения выполнения функций государственными (муниципальными) органами, казенными учреждениями, органами управления государственными внебюджетными фондами	028	01	06	19 1 02 00120	100	775 000,00	775 000,00	775 000,00
Закупка товаров, работ и услуг для обеспечения государственных (муниципальных) нужд	028	01	06	19 1 02 00120	200	10 008 700,00	10 008 700,00	10 008 700,00
Иные бюджетные ассигнования	028	01	06	19 1 02 00120	800	120 000,00	120 000,00	120 000,00
Непрограммные расходы областного бюджета	028	01	06	99 0 00 00000		392 372,00	0,00	0,00
Иные непрограммные мероприятия	028	01	06	99 9 00 00000		392 372,00	0,00	0,00
Прочие выплаты по обязательствам области	028	01	06	99 9 00 03050		392 372,00	0,00	0,00
Социальное обеспечение и иные выплаты населению	028	01	06	99 9 00 03050	300	392 372,00	0,00	0,00
Резервные фонды	028	01	11			2 300 000 000,00	50 000 000,00	50 000 000,00
Непрограммные расходы областного бюджета	028	01	11	99 0 00 00000		2 300 000 000,00	50 000 000,00	50 000 000,00
Резервные фонды	028	01	11	99 3 00 00000		2 300 000 000,00	50 000 000,00	50 000 000,00
Резервный фонд Правительства Липецкой области	028	01	11	99 3 00 05000		2 050 000 000,00	50 000 000,00	50 000 000,00

Иные бюджетные ассигнования	028	01	11	99 3 00 05000	800	2 050 000 000,00	50 000 000,00	50 000 000,00
Резервный фонд Липецкой области	028	01	11	99 3 00 06000		250 000 000,00	0,00	0,00
Иные бюджетные ассигнования	028	01	11	99 3 00 06000	800	250 000 000,00	0,00	0,00
Другие общегосударственные вопросы	028	01	13			3 458 397 328,81	2 259 501 100,00	428 199 100,00
Государственная программа Липецкой области "Управление государственными финансами и государственным долгом Липецкой области"	028	01	13	19 0 00 00000		506 156 575,20	459 501 100,00	428 199 100,00
Подпрограмма "Долгосрочное бюджетное планирование, совершенствование организации бюджетного процесса"	028	01	13	19 1 00 00000		506 036 575,20	451 501 100,00	421 199 100,00
Основное мероприятие "Повышение качества финансового менеджмента главных распорядителей бюджетных средств"	028	01	13	19 1 03 00000		0,00	2 000 000,00	2 000 000,00
Стимулирование главных распорядителей средств областного бюджета по результатам оценки качества финансового менеджмента	028	01	13	19 1 03 28000		0,00	2 000 000,00	2 000 000,00
Закупка товаров, работ и услуг для обеспечения государственных (муниципальных) нужд	028	01	13	19 1 03 28000	200	0,00	2 000 000,00	2 000 000,00
Основное мероприятие "Создание единой системы бюджетного и бухгалтерского учета в секторе государственного управления"	028	01	13	19 1 05 00000		474 922 475,20	419 137 100,00	388 835 000,00
Расходы на обеспечение деятельности государственных казенных учреждений	028	01	13	19 1 05 08000		474 922 475,20	419 137 100,00	388 835 000,00
Расходы на выплаты персоналу в целях обеспечения выполнения функций государственными (муниципальными) органами, казенными учреждениями, органами управления государственными внебюджетными фондами	028	01	13	19 1 05 08000	100	235 491 362,98	244 394 752,98	244 394 752,98
Закупка товаров, работ и услуг для обеспечения государственных (муниципальных) нужд	028	01	13	19 1 05 08000	200	239 420 112,22	174 731 347,02	144 429 247,02
Иные бюджетные ассигнования	028	01	13	19 1 05 08000	800	11 000,00	11 000,00	11 000,00
Основное мероприятие "Организация осуществления централизованных закупок товаров, работ и услуг для обеспечения государственных нужд Липецкой области в соответствии с Федеральным законом от 5 апреля	028	01	13	19 1 06 00000		31 114 100,00	30 364 000,00	30 364 100,00

2013 года №44-ФЗ "О контрактной системе в сфере закупок товаров, работ, услуг для обеспечения государственных и муниципальных нужд"								
Расходы на обеспечение деятельности государственных казенных учреждений	028	01	13	19 1 06 08000		31 114 100,00	30 364 000,00	30 364 100,00
Расходы на выплаты персоналу в целях обеспечения выполнения функций государственными (муниципальными) органами, казенными учреждениями, органами управления государственными внебюджетными фондами	028	01	13	19 1 06 08000	100	26 649 932,00	26 649 932,00	26 649 932,00
Закупка товаров, работ и услуг для обеспечения государственных (муниципальных) нужд	028	01	13	19 1 06 08000	200	4 392 418,00	3 705 318,00	3 705 418,00
Иные бюджетные ассигнования	028	01	13	19 1 06 08000	800	71 750,00	8 750,00	8 750,00
Подпрограмма "Управление государственным долгом Липецкой области"	028	01	13	19 2 00 00000		120 000,00	8 000 000,00	7 000 000,00
Основное мероприятие "Обеспечение своевременности и полноты исполнения долговых обязательств Липецкой области, обслуживание государственного долга Липецкой области и выполнение других обязательств Липецкой области по выплате агентских комиссий и вознаграждений"	028	01	13	19 2 01 00000		120 000,00	8 000 000,00	7 000 000,00
Обслуживание государственного долга области и выполнение других обязательств области по выплате агентских комиссий и вознаграждений	028	01	13	19 2 01 25300		120 000,00	8 000 000,00	7 000 000,00
Закупка товаров, работ и услуг для обеспечения государственных (муниципальных) нужд	028	01	13	19 2 01 25300	200	120 000,00	8 000 000,00	7 000 000,00
Непрограммные расходы областного бюджета	028	01	13	99 0 00 00000		2 952 240 753,61	1 800 000 000,00	0,00
Иные непрограммные мероприятия	028	01	13	99 9 00 00000		2 952 240 753,61	1 800 000 000,00	0,00
Прочие выплаты по обязательствам области	028	01	13	99 9 00 03050		2 831 455 253,61	1 800 000 000,00	0,00
Иные бюджетные ассигнования	028	01	13	99 9 00 03050	800	2 831 455 253,61	1 800 000 000,00	0,00
Реализация мероприятий, связанных с достижением показателей деятельности органов исполнительной власти Липецкой области (поощрение региональных управленческих	028	01	13	99 9 00 55492		120 785 500,00	0,00	0,00

команд)								
Расходы на выплаты персоналу в целях обеспечения выполнения функций государственными (муниципальными) органами, казенными учреждениями, органами управления государственными внебюджетными фондами	028	01	13	99 9 00 55492	100	120 785 500,00	0,00	0,00
ОБСЛУЖИВАНИЕ ГОСУДАРСТВЕННОГО (МУНИЦИПАЛЬНОГО) ДОЛГА	028	13				384 935 000,00	740 000 000,00	850 000 000,00
Обслуживание государственного (муниципального) внутреннего долга	028	13	01			384 935 000,00	740 000 000,00	850 000 000,00
Государственная программа Липецкой области "Управление государственными финансами и государственным долгом Липецкой области"	028	13	01	19 0 00 00000		384 935 000,00	740 000 000,00	850 000 000,00
Подпрограмма "Управление государственным долгом Липецкой области"	028	13	01	19 2 00 00000		384 935 000,00	740 000 000,00	850 000 000,00
Основное мероприятие "Обеспечение своевременности и полноты исполнения долговых обязательств Липецкой области, обслуживание государственного долга Липецкой области и выполнение других обязательств Липецкой области по выплате агентских комиссий и вознаграждений"	028	13	01	19 2 01 00000		384 935 000,00	740 000 000,00	850 000 000,00
Обслуживание государственного долга области и выполнение других обязательств области по выплате агентских комиссий и вознаграждений	028	13	01	19 2 01 25300		384 935 000,00	740 000 000,00	850 000 000,00
Обслуживание государственного (муниципального) долга	028	13	01	19 2 01 25300	700	384 935 000,00	740 000 000,00	850 000 000,00
МЕЖБЮДЖЕТНЫЕ ТРАНСФЕРТЫ ОБЩЕГО ХАРАКТЕРА БЮДЖЕТАМ БЮДЖЕТНОЙ СИСТЕМЫ РОССИЙСКОЙ ФЕДЕРАЦИИ	028	14				5 545 702 263,04	855 797 783,32	789 129 898,60
Дотации на выравнивание бюджетной обеспеченности субъектов Российской Федерации и муниципальных образований	028	14	01			1 899 022 203,00	739 797 783,32	673 129 898,60
Государственная программа Липецкой области "Управление государственными финансами и государственным долгом Липецкой области"	028	14	01	19 0 00 00000		1 899 022 203,00	739 797 783,32	673 129 898,60
Подпрограмма "Создание условий для повышения	028	14	01	19 3 00 00000		1 899 022 203,00	739 797 783,32	673 129 898,60

финансовой устойчивости местных бюджетов"								
Основное мероприятие "Обеспечение сбалансированности местных бюджетов"	028	14	01	19 3 01 00000		1 899 022 203,00	739 797 783,32	673 129 898,60
Дотации на выравнивание бюджетной обеспеченности поселений	028	14	01	19 3 01 80010		673 129 898,60	739 797 783,32	673 129 898,60
Межбюджетные трансферты	028	14	01	19 3 01 80010	500	673 129 898,60	739 797 783,32	673 129 898,60
Дотации на выравнивание бюджетной обеспеченности муниципальных районов (городских округов)	028	14	01	19 3 01 80020		1 225 892 304,40	0,00	0,00
Межбюджетные трансферты	028	14	01	19 3 01 80020	500	1 225 892 304,40	0,00	0,00
Иные дотации	028	14	02			3 646 680 060,04	116 000 000,00	116 000 000,00
Государственная программа Липецкой области "Управление государственными финансами и государственным долгом Липецкой области"	028	14	02	19 0 00 00000		3 646 680 060,04	116 000 000,00	116 000 000,00
Подпрограмма "Создание условий для повышения финансовой устойчивости местных бюджетов"	028	14	02	19 3 00 00000		3 646 680 060,04	116 000 000,00	116 000 000,00
Основное мероприятие "Обеспечение сбалансированности местных бюджетов"	028	14	02	19 3 01 00000		3 616 780 060,04	0,00	0,00
Дотации местным бюджетам на поддержку мер по обеспечению сбалансированности местных бюджетов	028	14	02	19 3 01 80030		3 616 780 060,04	0,00	0,00
Межбюджетные трансферты	028	14	02	19 3 01 80030	500	3 616 780 060,04	0,00	0,00
Основное мероприятие "Стимулирование муниципальных образований области по результатам проведения оценки их деятельности"	028	14	02	19 3 02 00000		29 900 000,00	116 000 000,00	116 000 000,00
Иные дотации местным бюджетам в целях поощрения достижения наилучших значений показателей эффективности деятельности органов местного самоуправления сельских поселений Липецкой области	028	14	02	19 3 02 80040		8 500 000,00	8 500 000,00	8 500 000,00
Межбюджетные трансферты	028	14	02	19 3 02 80040	500	8 500 000,00	8 500 000,00	8 500 000,00
Иные дотации местным бюджетам в целях поощрения достижения наилучших значений показателей качества управления финансами и платежеспособности городских округов и муниципальных районов Липецкой области	028	14	02	19 3 02 80050		5 400 000,00	6 000 000,00	6 000 000,00

Межбюджетные трансферты	028	14	02	19 3 02 80050	500	5 400 000,00	6 000 000,00	6 000 000,00
Иные дотации местным бюджетам в целях поощрения достижения наилучших значений показателей увеличения налогового потенциала городских округов и муниципальных районов Липецкой области	028	14	02	19 3 02 80060		10 000 000,00	10 000 000,00	10 000 000,00
Межбюджетные трансферты	028	14	02	19 3 02 80060	500	10 000 000,00	10 000 000,00	10 000 000,00
Иные дотации местным бюджетам в целях поощрения достижения наилучших значений показателей эффективности деятельности органов местного самоуправления городских поселений Липецкой области	028	14	02	19 3 02 80070		3 000 000,00	3 000 000,00	3 000 000,00
Межбюджетные трансферты	028	14	02	19 3 02 80070	500	3 000 000,00	3 000 000,00	3 000 000,00
Иные дотации местным бюджетам в целях поощрения достижения наилучших значений показателей эффективности деятельности органов местного самоуправления городских округов и муниципальных районов Липецкой области	028	14	02	19 3 02 80080		3 000 000,00	88 500 000,00	88 500 000,00
Межбюджетные трансферты	028	14	02	19 3 02 80080	500	3 000 000,00	88 500 000,00	88 500 000,00
УСЛОВНО УТВЕРЖДЕННЫЕ РАСХОДЫ						0,00	3 054 523 771,32	4 189 183 237,75
Условно утвержденные расходы						0,00	3 054 523 771,32	4 189 183 237,75
Непрограммные расходы областного бюджета						0,00	3 054 523 771,32	4 189 183 237,75
Иные непрограммные мероприятия						0,00	3 054 523 771,32	4 189 183 237,75
Условно утвержденные расходы						0,00	3 054 523 771,32	4 189 183 237,75
Иные бюджетные ассигнования						0,00	3 054 523 771,32	4 189 183 237,75
Управление информационной политики Липецкой области	**029**					**261 619 090,00**	**258 751 090,00**	**258 751 090,00**
ОБЩЕГОСУДАРСТВЕННЫЕ ВОПРОСЫ	029	01				28 402 390,00	28 402 390,00	28 402 390,00
Другие общегосударственные вопросы	029	01	13			28 402 390,00	28 402 390,00	28 402 390,00
Государственная программа Липецкой области "Реализация внутренней политики Липецкой области"	029	01	13	10 0 00 00000		28 402 390,00	28 402 390,00	28 402 390,00
Подпрограмма "Создание условий для оперативного получения населением области информации о деятельности исполнительных	029	01	13	10 2 00 00000		28 402 390,00	28 402 390,00	28 402 390,00

органов государственной власти и социально-экономическом развитии Липецкой области"								
Основное мероприятие "Размещение информации в федеральных и негосударственных региональных печатных и электронных СМИ"	029	01	13	10 2 03 00000		28 402 390,00	28 402 390,00	28 402 390,00
Информационное освещение деятельности органов государственной власти Липецкой области и поддержка средств массовой информации	029	01	13	10 2 03 98701		28 402 390,00	28 402 390,00	28 402 390,00
Закупка товаров, работ и услуг для обеспечения государственных (муниципальных) нужд	029	01	13	10 2 03 98701	200	28 402 390,00	28 402 390,00	28 402 390,00
СРЕДСТВА МАССОВОЙ ИНФОРМАЦИИ	029	12				233 216 700,00	230 348 700,00	230 348 700,00
Телевидение и радиовещание	029	12	01			81 638 330,00	80 798 330,00	80 798 330,00
Государственная программа Липецкой области "Реализация внутренней политики Липецкой области"	029	12	01	10 0 00 00000		81 638 330,00	80 798 330,00	80 798 330,00
Подпрограмма "Создание условий для оперативного получения населением области информации о деятельности исполнительных органов государственной власти и социально-экономическом развитии Липецкой области"	029	12	01	10 2 00 00000		81 638 330,00	80 798 330,00	80 798 330,00
Основное мероприятие "Выпуск теле- и радиопрограмм в государственных электронных СМИ"	029	12	01	10 2 02 00000		81 638 330,00	80 798 330,00	80 798 330,00
Предоставление государственным бюджетным и автономным учреждениям субсидий	029	12	01	10 2 02 09000		81 638 330,00	80 798 330,00	80 798 330,00
Предоставление субсидий бюджетным, автономным учреждениям и иным некоммерческим организациям	029	12	01	10 2 02 09000	600	81 638 330,00	80 798 330,00	80 798 330,00
Периодическая печать и издательства	029	12	02			119 750 270,00	117 722 270,00	117 722 270,00
Государственная программа Липецкой области "Реализация внутренней политики Липецкой области"	029	12	02	10 0 00 00000		119 750 270,00	117 722 270,00	117 722 270,00
Подпрограмма "Создание условий для оперативного получения населением области информации о деятельности исполнительных органов государственной власти и социально-	029	12	02	10 2 00 00000		119 750 270,00	117 722 270,00	117 722 270,00

экономическом развитии Липецкой области"								
Основное мероприятие "Подготовка и распространение информации в государственных печатных и интернет-СМИ"	029	12	02	10 2 01 00000		119 750 270,00	117 722 270,00	117 722 270,00
Предоставление государственным бюджетным и автономным учреждениям субсидий	029	12	02	10 2 01 09000		119 750 270,00	117 722 270,00	117 722 270,00
Предоставление субсидий бюджетным, автономным учреждениям и иным некоммерческим организациям	029	12	02	10 2 01 09000	600	119 750 270,00	117 722 270,00	117 722 270,00
Другие вопросы в области средств массовой информации	029	12	04			31 828 100,00	31 828 100,00	31 828 100,00
Государственная программа Липецкой области "Реализация внутренней политики Липецкой области"	029	12	04	10 0 00 00000		31 828 100,00	31 828 100,00	31 828 100,00
Подпрограмма "Создание условий для оперативного получения населением области информации о деятельности исполнительных органов государственной власти и социально-экономическом развитии Липецкой области"	029	12	04	10 2 00 00000		31 828 100,00	31 828 100,00	31 828 100,00
Основное мероприятие "Формирование единой информационной политики и развитие творческого потенциала журналистских кадров Липецкой области"	029	12	04	10 2 04 00000		30 628 100,00	30 628 100,00	30 628 100,00
Расходы на выплаты по оплате труда работников органов государственной власти Липецкой области, государственных органов Липецкой области	029	12	04	10 2 04 00110		25 526 811,00	25 526 811,00	25 526 811,00
Расходы на выплаты персоналу в целях обеспечения выполнения функций государственными (муниципальными) органами, казенными учреждениями, органами управления государственными внебюджетными фондами	029	12	04	10 2 04 00110	100	25 526 811,00	25 526 811,00	25 526 811,00
Расходы на обеспечение функций органов государственной власти Липецкой области, государственных органов Липецкой области (за исключением расходов на выплаты по оплате труда работников указанных органов)	029	12	04	10 2 04 00120		2 651 289,00	2 651 289,00	2 651 289,00

Расходы на выплаты персоналу в целях обеспечения выполнения функций государственными (муниципальными) органами, казенными учреждениями, органами управления государственными внебюджетными фондами	029	12	04	10 2 04 00120	100	1 046 000,00	1 046 000,00	1 046 000,00
Закупка товаров, работ и услуг для обеспечения государственных (муниципальных) нужд	029	12	04	10 2 04 00120	200	1 605 289,00	1 605 289,00	1 605 289,00
Реализация направления расходов основного мероприятия "Формирование единой информационной политики и развитие творческого потенциала журналистских кадров Липецкой области"	029	12	04	10 2 04 99999		2 450 000,00	2 450 000,00	2 450 000,00
Закупка товаров, работ и услуг для обеспечения государственных (муниципальных) нужд	029	12	04	10 2 04 99999	200	2 450 000,00	2 450 000,00	2 450 000,00
Основное мероприятие "Выплаты областных премий в сфере СМИ"	029	12	04	10 2 05 00000		1 200 000,00	1 200 000,00	1 200 000,00
Поощрительные выплаты в области литературы и искусства, печатных средств массовой информации	029	12	04	10 2 05 74000		1 200 000,00	1 200 000,00	1 200 000,00
Социальное обеспечение и иные выплаты населению	029	12	04	10 2 05 74000	300	1 200 000,00	1 200 000,00	1 200 000,00
управление административных органов Липецкой области	**033**					**1 314 568 888,94**	**1 177 866 326,46**	**1 176 269 376,46**
ОБЩЕГОСУДАРСТВЕННЫЕ ВОПРОСЫ	033	01				369 886 187,30	349 267 820,00	348 853 520,00
Судебная система	033	01	05			16 000,00	16 800,00	15 000,00
Непрограммные расходы областного бюджета	033	01	05	99 0 00 00000		16 000,00	16 800,00	15 000,00
Иные непрограммные мероприятия	033	01	05	99 9 00 00000		16 000,00	16 800,00	15 000,00
Осуществление полномочий по составлению (изменению) списков кандидатов в присяжные заседатели федеральных судов общей юрисдикции в Российской Федерации	033	01	05	99 9 00 51200		16 000,00	16 800,00	15 000,00
Межбюджетные трансферты	033	01	05	99 9 00 51200	500	16 000,00	16 800,00	15 000,00
Другие общегосударственные вопросы	033	01	13			369 870 187,30	349 251 020,00	348 838 520,00
Государственная программа Липецкой области "Обеспечение общественной безопасности, профилактика терроризма и экстремизма в	033	01	13	09 0 00 00000		368 451 016,23	349 251 020,00	348 838 520,00

Липецкой области"								
Подпрограмма "Профилактика правонарушений в Липецкой области"	033	01	13	09 1 00 00000		22 139 888,80	21 410 100,00	21 410 100,00
Основное мероприятие "Устранение причин и условий, способствующих совершению правонарушений"	033	01	13	09 1 01 00000		22 139 888,80	21 410 100,00	21 410 100,00
Субвенция на реализацию Закона Липецкой области от 31 августа 2004 года № 120-ОЗ "Об административных комиссиях и наделении органов местного самоуправления государственными полномочиями по образованию и организации деятельности административных комиссий, составлению протоколов об административных правонарушениях"	033	01	13	09 1 01 85070		22 139 888,80	21 410 100,00	21 410 100,00
Межбюджетные трансферты	033	01	13	09 1 01 85070	500	22 139 888,80	21 410 100,00	21 410 100,00
Подпрограмма "Развитие мировой юстиции в Липецкой области"	033	01	13	09 6 00 00000		346 311 127,43	327 840 920,00	327 428 420,00
Основное мероприятие "Организационное, кадровое и финансовое обеспечение деятельности аппаратов мировых судей"	033	01	13	09 6 01 00000		147 002 307,43	146 032 100,00	146 032 100,00
Расходы на выплаты по оплате труда работников органов государственной власти Липецкой области, государственных органов Липецкой области	033	01	13	09 6 01 00110		142 947 026,43	143 176 819,00	143 176 819,00
Расходы на выплаты персоналу в целях обеспечения выполнения функций государственными (муниципальными) органами, казенными учреждениями, органами управления государственными внебюджетными фондами	033	01	13	09 6 01 00110	100	142 947 026,43	143 176 819,00	143 176 819,00
Расходы на обеспечение функций органов государственной власти Липецкой области, государственных органов Липецкой области (за исключением расходов на выплаты по оплате труда работников указанных органов)	033	01	13	09 6 01 00120		4 055 281,00	2 855 281,00	2 855 281,00
Расходы на выплаты персоналу в целях обеспечения выполнения функций государственными (муниципальными) органами,	033	01	13	09 6 01 00120	100	570 300,00	270 300,00	270 300,00

казенными учреждениями, органами управления государственными внебюджетными фондами								
Закупка товаров, работ и услуг для обеспечения государственных (муниципальных) нужд	033	01	13	09 6 01 00120	200	3 446 013,60	2 584 981,00	2 584 981,00
Социальное обеспечение и иные выплаты населению	033	01	13	09 6 01 00120	300	38 967,40	0,00	0,00
Основное мероприятие "Материально-техническое и информационное обеспечение деятельности мировых судей"	033	01	13	09 6 02 00000		199 308 820,00	181 808 820,00	181 396 320,00
Расходы на обеспечение деятельности государственных казенных учреждений	033	01	13	09 6 02 08000		199 308 820,00	181 808 820,00	181 396 320,00
Расходы на выплаты персоналу в целях обеспечения выполнения функций государственными (муниципальными) органами, казенными учреждениями, органами управления государственными внебюджетными фондами	033	01	13	09 6 02 08000	100	73 485 720,00	73 485 720,00	73 485 720,00
Закупка товаров, работ и услуг для обеспечения государственных (муниципальных) нужд	033	01	13	09 6 02 08000	200	125 107 100,00	107 607 100,00	107 194 600,00
Иные бюджетные ассигнования	033	01	13	09 6 02 08000	800	716 000,00	716 000,00	716 000,00
Государственная программа Липецкой области "Управление государственными финансами и государственным долгом Липецкой области"	033	01	13	19 0 00 00000		400 000,00	0,00	0,00
Подпрограмма "Долгосрочное бюджетное планирование, совершенствование организации бюджетного процесса"	033	01	13	19 1 00 00000		400 000,00	0,00	0,00
Основное мероприятие "Повышение качества финансового менеджмента главных распорядителей бюджетных средств"	033	01	13	19 1 03 00000		400 000,00	0,00	0,00
Стимулирование главных распорядителей средств областного бюджета по результатам оценки качества финансового менеджмента	033	01	13	19 1 03 28000		400 000,00	0,00	0,00
Расходы на выплаты персоналу в целях обеспечения выполнения функций государственными (муниципальными) органами, казенными учреждениями, органами управления государственными внебюджетными фондами	033	01	13	19 1 03 28000	100	400 000,00	0,00	0,00
Непрограммные расходы областного бюджета	033	01	13	99 0 00 00000		1 019 171,07	0,00	0,00

Иные непрограммные мероприятия	033	01	13	99 9 00 00000		1 019 171,07	0,00	0,00
Прочие выплаты по обязательствам области	033	01	13	99 9 00 03050		1 019 171,07	0,00	0,00
Социальное обеспечение и иные выплаты населению	033	01	13	99 9 00 03050	300	1 019 171,07	0,00	0,00
НАЦИОНАЛЬНАЯ ОБОРОНА	033	02				38 789 000,00	40 575 800,00	42 036 700,00
Мобилизационная и вневойсковая подготовка	033	02	03			38 789 000,00	40 575 800,00	42 036 700,00
Непрограммные расходы областного бюджета	033	02	03	99 0 00 00000		38 789 000,00	40 575 800,00	42 036 700,00
Иные непрограммные мероприятия	033	02	03	99 9 00 00000		38 789 000,00	40 575 800,00	42 036 700,00
Осуществление первичного воинского учета на территориях, где отсутствуют военные комиссариаты	033	02	03	99 9 00 51180		38 789 000,00	40 575 800,00	42 036 700,00
Межбюджетные трансферты	033	02	03	99 9 00 51180	500	38 789 000,00	40 575 800,00	42 036 700,00
НАЦИОНАЛЬНАЯ БЕЗОПАСНОСТЬ И ПРАВООХРАНИТЕЛЬНАЯ ДЕЯТЕЛЬНОСТЬ	033	03				889 312 267,45	772 041 272,27	772 041 272,27
Защита населения и территории от чрезвычайных ситуаций природного и техногенного характера, пожарная безопасность	033	03	10			809 477 843,58	703 401 802,27	703 401 802,27
Государственная программа Липецкой области "Обеспечение общественной безопасности, профилактика терроризма и экстремизма в Липецкой области"	033	03	10	09 0 00 00000		809 477 843,58	703 401 802,27	703 401 802,27
Подпрограмма "Профилактика правонарушений в Липецкой области"	033	03	10	09 1 00 00000		466 500,00	466 500,00	466 500,00
Основное мероприятие "Устранение причин и условий, способствующих совершению правонарушений"	033	03	10	09 1 01 00000		466 500,00	466 500,00	466 500,00
Расходы на обеспечение деятельности государственных казенных учреждений	033	03	10	09 1 01 08000		466 500,00	466 500,00	466 500,00
Закупка товаров, работ и услуг для обеспечения государственных (муниципальных) нужд	033	03	10	09 1 01 08000	200	466 500,00	466 500,00	466 500,00
Подпрограмма "Развитие аппаратно-программного комплекса "Безопасный город" в Липецкой области"	033	03	10	09 7 00 00000		809 011 343,58	702 935 302,27	702 935 302,27
Основное мероприятие "Развитие инфраструктуры системы обеспечения безопасности населения"	033	03	10	09 7 02 00000		744 487 248,38	702 885 302,27	702 885 302,27

Расходы на обеспечение деятельности государственных казенных учреждений	033	03	10	09 7 02 08000		744 487 248,38	702 885 302,27	702 885 302,27
Расходы на выплаты персоналу в целях обеспечения выполнения функций государственными (муниципальными) органами, казенными учреждениями, органами управления государственными внебюджетными фондами	033	03	10	09 7 02 08000	100	581 164 612,27	580 564 612,27	580 564 612,27
Закупка товаров, работ и услуг для обеспечения государственных (муниципальных) нужд	033	03	10	09 7 02 08000	200	159 294 423,14	118 350 690,00	118 350 690,00
Социальное обеспечение и иные выплаты населению	033	03	10	09 7 02 08000	300	200 000,00	200 000,00	200 000,00
Иные бюджетные ассигнования	033	03	10	09 7 02 08000	800	3 828 212,97	3 770 000,00	3 770 000,00
Основное мероприятие "Поощрительные выплаты в сфере обеспечения общественной безопасности населения"	033	03	10	09 7 03 00000		50 000,00	50 000,00	50 000,00
Выплаты денежного вознаграждения добровольным пожарным за спасение людей при тушении пожаров, проведении аварийно-спасательных работ	033	03	10	09 7 03 70120		50 000,00	50 000,00	50 000,00
Социальное обеспечение и иные выплаты населению	033	03	10	09 7 03 70120	300	50 000,00	50 000,00	50 000,00
Основное мероприятие "Развитие и модернизация региональной автоматизированной системы централизованного оповещения населения Липецкой области"	033	03	10	09 7 05 00000		64 474 095,20	0,00	0,00
Расходы на обеспечение деятельности государственных казенных учреждений	033	03	10	09 7 05 08000		64 474 095,20	0,00	0,00
Закупка товаров, работ и услуг для обеспечения государственных (муниципальных) нужд	033	03	10	09 7 05 08000	200	64 474 095,20	0,00	0,00
Другие вопросы в области национальной безопасности и правоохранительной деятельности	033	03	14			79 834 423,87	68 639 470,00	68 639 470,00
Государственная программа Липецкой области "Обеспечение общественной безопасности, профилактика терроризма и экстремизма в Липецкой области"	033	03	14	09 0 00 00000		79 834 423,87	68 639 470,00	68 639 470,00
Подпрограмма "Профилактика правонарушений в Липецкой области"	033	03	14	09 1 00 00000		6 800 000,00	5 730 000,00	5 730 000,00

Основное мероприятие "Устранение причин и условий, способствующих совершению правонарушений"	033	03	14	09 1 01 00000		6 800 000,00	5 730 000,00	5 730 000,00
Реализация направления расходов основного мероприятия "Устранение причин и условий, способствующих совершению правонарушений"	033	03	14	09 1 01 99999		6 800 000,00	5 730 000,00	5 730 000,00
Закупка товаров, работ и услуг для обеспечения государственных (муниципальных) нужд	033	03	14	09 1 01 99999	200	6 800 000,00	5 730 000,00	5 730 000,00
Подпрограмма "Обеспечение безопасности дорожного движения в Липецкой области"	033	03	14	09 2 00 00000		3 150 000,00	150 000,00	150 000,00
Региональный проект "Безопасность дорожного движения"	033	03	14	09 2 R3 00000		3 150 000,00	150 000,00	150 000,00
Реализация мероприятий регионального проекта "Безопасность дорожного движения"	033	03	14	09 2 R3 R3000		3 150 000,00	150 000,00	150 000,00
Закупка товаров, работ и услуг для обеспечения государственных (муниципальных) нужд	033	03	14	09 2 R3 R3000	200	3 150 000,00	150 000,00	150 000,00
Подпрограмма "Комплексные меры по профилактике терроризма и экстремизма в Липецкой области"	033	03	14	09 4 00 00000		908 000,00	108 000,00	108 000,00
Основное мероприятие "Подготовка населения Липецкой области к защите от террористических актов и предупреждению экстремистской деятельности"	033	03	14	09 4 02 00000		908 000,00	108 000,00	108 000,00
Реализация направления расходов основного мероприятия "Подготовка населения Липецкой области к защите от террористических актов и предупреждению экстремистской деятельности"	033	03	14	09 4 02 99999		908 000,00	108 000,00	108 000,00
Закупка товаров, работ и услуг для обеспечения государственных (муниципальных) нужд	033	03	14	09 4 02 99999	200	908 000,00	108 000,00	108 000,00
Подпрограмма "Развитие аппаратно-программного комплекса "Безопасный город" в Липецкой области"	033	03	14	09 7 00 00000		68 976 423,87	62 651 470,00	62 651 470,00
Основное мероприятие "Совершенствование системы безопасности людей на водных объектах"	033	03	14	09 7 01 00000		68 000,00	68 000,00	68 000,00
Реализация направления расходов основного мероприятия "Совершенствование системы безопасности людей на водных объектах"	033	03	14	09 7 01 99999		68 000,00	68 000,00	68 000,00

Закупка товаров, работ и услуг для обеспечения государственных (муниципальных) нужд	033	03	14	09 7 01 99999	200	68 000,00	68 000,00	68 000,00
Основное мероприятие "Создание, развитие и эксплуатация системы-112"	033	03	14	09 7 04 00000		68 908 423,87	62 583 470,00	62 583 470,00
Расходы на обеспечение деятельности государственных казенных учреждений	033	03	14	09 7 04 08000		68 908 423,87	62 583 470,00	62 583 470,00
Расходы на выплаты персоналу в целях обеспечения выполнения функций государственными (муниципальными) органами, казенными учреждениями, органами управления государственными внебюджетными фондами	033	03	14	09 7 04 08000	100	24 020 370,00	24 020 370,00	24 020 370,00
Закупка товаров, работ и услуг для обеспечения государственных (муниципальных) нужд	033	03	14	09 7 04 08000	200	44 884 553,87	38 559 600,00	38 559 600,00
Иные бюджетные ассигнования	033	03	14	09 7 04 08000	800	3 500,00	3 500,00	3 500,00
ОБРАЗОВАНИЕ	033	07				14 481 434,19	14 481 434,19	11 837 884,19
Профессиональная подготовка, переподготовка и повышение квалификации	033	07	05			14 481 434,19	14 481 434,19	11 837 884,19
Государственная программа Липецкой области "Обеспечение общественной безопасности, профилактика терроризма и экстремизма в Липецкой области"	033	07	05	09 0 00 00000		14 481 434,19	14 481 434,19	11 837 884,19
Подпрограмма "Развитие аппаратно-программного комплекса "Безопасный город" в Липецкой области"	033	07	05	09 7 00 00000		14 481 434,19	14 481 434,19	11 837 884,19
Основное мероприятие "Развитие инфраструктуры системы обеспечения безопасности населения"	033	07	05	09 7 02 00000		14 481 434,19	14 481 434,19	11 837 884,19
Предоставление государственным бюджетным и автономным учреждениям субсидий	033	07	05	09 7 02 09000		14 481 434,19	14 481 434,19	11 837 884,19
Предоставление субсидий бюджетным, автономным учреждениям и иным некоммерческим организациям	033	07	05	09 7 02 09000	600	14 481 434,19	14 481 434,19	11 837 884,19
СОЦИАЛЬНАЯ ПОЛИТИКА	033	10				2 100 000,00	1 500 000,00	1 500 000,00
Социальное обеспечение населения	033	10	03			2 100 000,00	1 500 000,00	1 500 000,00
Государственная программа Липецкой области "Обеспечение общественной безопасности, профилактика терроризма и экстремизма в Липецкой области"	033	10	03	09 0 00 00000		2 100 000,00	1 500 000,00	1 500 000,00

Подпрограмма "Профилактика правонарушений в Липецкой области"	033	10	03	09 1 00 00000		2 100 000,00	1 500 000,00	1 500 000,00
Основное мероприятие "Устранение причин и условий, способствующих совершению правонарушений"	033	10	03	09 1 01 00000		2 100 000,00	1 500 000,00	1 500 000,00
Оказание бесплатной юридической помощи гражданам	033	10	03	09 1 01 74010		2 100 000,00	1 500 000,00	1 500 000,00
Социальное обеспечение и иные выплаты населению	033	10	03	09 1 01 74010	300	2 100 000,00	1 500 000,00	1 500 000,00
Управление строительства и архитектуры Липецкой области	**035**					**7 734 916 189,51**	**5 433 471 054,96**	**1 339 887 561,77**
ОБЩЕГОСУДАРСТВЕННЫЕ ВОПРОСЫ	035	01				239 628 800,00	0,00	0,00
Международные отношения и международное сотрудничество	035	01	08			227 449 800,00	0,00	0,00
Непрограммные расходы областного бюджета	035	01	08	99 0 00 00000		227 449 800,00	0,00	0,00
Расходы на финансовое обеспечение мероприятий, связанных с предотвращением влияния ухудшения геополитической и экономической ситуации на развитие отраслей экономики, и иные цели, связанные с предотвращением влияния ухудшения геополитической и экономической ситуации	035	01	08	99 6 00 00000		227 449 800,00	0,00	0,00
Реализация направления расходов на финансовое обеспечение мероприятий, связанных с предотвращением влияния ухудшения геополитической и экономической ситуации на развитие отраслей экономики, и иные цели, связанные с предотвращением влияния ухудшения геополитической и экономической ситуации	035	01	08	99 6 00 99999		227 449 800,00	0,00	0,00
Иные бюджетные ассигнования	035	01	08	99 6 00 99999	800	227 449 800,00	0,00	0,00
Другие общегосударственные вопросы	035	01	13			12 179 000,00	0,00	0,00
Государственная программа Липецкой области "Реализация внутренней политики Липецкой области"	035	01	13	10 0 00 00000		12 179 000,00	0,00	0,00
Подпрограмма "Содействие развитию гражданского общества, патриотического воспитания населения Липецкой области и	035	01	13	10 1 00 00000		12 179 000,00	0,00	0,00

реализации молодежной политики"								
Основное мероприятие "Совершенствование системы гражданско-патриотического воспитания населения области"	035	01	13	10 1 08 00000		12 179 000,00	0,00	0,00
Строительство и реконструкция объектов социальной инфраструктуры области	035	01	13	10 1 08 40510		12 179 000,00	0,00	0,00
Капитальные вложения в объекты государственной (муниципальной) собственности	035	01	13	10 1 08 40510	400	12 179 000,00	0,00	0,00
НАЦИОНАЛЬНАЯ БЕЗОПАСНОСТЬ И ПРАВООХРАНИТЕЛЬНАЯ ДЕЯТЕЛЬНОСТЬ	035	03				2 750 000,00	0,00	0,00
Гражданская оборона	035	03	09			1 135 500,87	0,00	0,00
Непрограммные расходы областного бюджета	035	03	09	99 0 00 00000		1 135 500,87	0,00	0,00
Иные непрограммные мероприятия	035	03	09	99 9 00 00000		1 135 500,87	0,00	0,00
Мероприятия, направленные на создание резерва материальных ресурсов для ликвидации чрезвычайных ситуаций природного и техногенного характера и запасов в целях гражданской обороны	035	03	09	99 9 00 23070		1 135 500,87	0,00	0,00
Закупка товаров, работ и услуг для обеспечения государственных (муниципальных) нужд	035	03	09	99 9 00 23070	200	1 135 500,87	0,00	0,00
Защита населения и территории от чрезвычайных ситуаций природного и техногенного характера, пожарная безопасность	035	03	10			1 614 499,13	0,00	0,00
Непрограммные расходы областного бюджета	035	03	10	99 0 00 00000		1 614 499,13	0,00	0,00
Иные непрограммные мероприятия	035	03	10	99 9 00 00000		1 614 499,13	0,00	0,00
Мероприятия, направленные на создание резерва материальных ресурсов для ликвидации чрезвычайных ситуаций природного и техногенного характера и запасов в целях гражданской обороны	035	03	10	99 9 00 23070		1 614 499,13	0,00	0,00
Закупка товаров, работ и услуг для обеспечения государственных (муниципальных) нужд	035	03	10	99 9 00 23070	200	1 614 499,13	0,00	0,00
НАЦИОНАЛЬНАЯ ЭКОНОМИКА	035	04				1 126 024 595,40	237 602 447,67	224 235 781,00
Другие вопросы в области национальной экономики	035	04	12			1 126 024 595,40	237 602 447,67	224 235 781,00
Государственная программа Липецкой области	035	04	12	08 0 00 00000		1 126 024 595,40	237 602 447,67	224 235 781,00

"Обеспечение населения Липецкой области качественным жильем, социальной инфраструктурой и услугами ЖКХ"								
Подпрограмма "Стимулирование жилищного строительства в Липецкой области"	035	04	12	08 4 00 00000		987 727 528,65	114 489 065,67	101 122 399,00
Основное мероприятие "Снижение административных барьеров в сфере градостроительной деятельности, повышение доступности жилья"	035	04	12	08 4 01 00000		94 672 399,00	108 039 065,67	94 672 399,00
Расходы на выплаты по оплате труда работников органов государственной власти Липецкой области, государственных органов Липецкой области	035	04	12	08 4 01 00110		32 418 353,00	32 418 353,00	32 418 353,00
Расходы на выплаты персоналу в целях обеспечения выполнения функций государственными (муниципальными) органами, казенными учреждениями, органами управления государственными внебюджетными фондами	035	04	12	08 4 01 00110	100	32 418 353,00	32 418 353,00	32 418 353,00
Расходы на обеспечение функций органов государственной власти Липецкой области, государственных органов Липецкой области (за исключением расходов на выплаты по оплате труда работников указанных органов)	035	04	12	08 4 01 00120		4 096 046,00	4 096 046,00	4 096 046,00
Расходы на выплаты персоналу в целях обеспечения выполнения функций государственными (муниципальными) органами, казенными учреждениями, органами управления государственными внебюджетными фондами	035	04	12	08 4 01 00120	100	536 003,00	536 003,00	536 003,00
Закупка товаров, работ и услуг для обеспечения государственных (муниципальных) нужд	035	04	12	08 4 01 00120	200	3 560 043,00	3 560 043,00	3 560 043,00
Предоставление государственным бюджетным и автономным учреждениям субсидий	035	04	12	08 4 01 09000		48 008 000,00	48 008 000,00	48 008 000,00
Предоставление субсидий бюджетным, автономным учреждениям и иным некоммерческим организациям	035	04	12	08 4 01 09000	600	48 008 000,00	48 008 000,00	48 008 000,00
Подготовка проекта схемы территориального планирования Липецкой области, проекта	035	04	12	08 4 01 27200		0,00	13 366 666,67	0,00

изменений в схему территориального планирования Липецкой области								
Закупка товаров, работ и услуг для обеспечения государственных (муниципальных) нужд	035	04	12	08 4 01 27200	200	0,00	13 366 666,67	0,00
Создание и эксплуатация государственной системы обеспечения градостроительной деятельности с функциями автоматизированной информационно-аналитической поддержки осуществления полномочий в области градостроительной деятельности	035	04	12	08 4 01 27300		10 000 000,00	10 000 000,00	10 000 000,00
Закупка товаров, работ и услуг для обеспечения государственных (муниципальных) нужд	035	04	12	08 4 01 27300	200	10 000 000,00	10 000 000,00	10 000 000,00
Реализация направления расходов основного мероприятия "Снижение административных барьеров в сфере градостроительной деятельности, повышение доступности жилья"	035	04	12	08 4 01 99999		150 000,00	150 000,00	150 000,00
Закупка товаров, работ и услуг для обеспечения государственных (муниципальных) нужд	035	04	12	08 4 01 99999	200	150 000,00	150 000,00	150 000,00
Основное мероприятие "Урегулирование обязательств застройщиков, признанных банкротами, перед участниками долевого строительства"	035	04	12	08 4 08 00000		11 050 000,00	6 450 000,00	6 450 000,00
Имущественный взнос в некоммерческую организацию "Фонд Липецкой области по защите прав граждан - участников долевого строительства"	035	04	12	08 4 08 60155		6 450 000,00	6 450 000,00	6 450 000,00
Предоставление субсидий бюджетным, автономным учреждениям и иным некоммерческим организациям	035	04	12	08 4 08 60155	600	6 450 000,00	6 450 000,00	6 450 000,00
Субсидии некоммерческим организациям на выплату возмещения гражданам - участникам долевого строительства по договорам участия в долевом строительстве многоквартирного дома по адресу г. Липецк ул. 50 лет НЛМК в соответствии со статьей 13 Федерального закона от 29 июля 2017 года № 218-ФЗ "О публично-правовой компании "Фонд развития территорий" и о	035	04	12	08 4 08 60610		4 600 000,00	0,00	0,00

внесении изменений в отдельные законодательные акты Российской Федерации", а также на финансирование мероприятий, предусмотренных в пункте 2.1 части 2 статьи 13.1 Федерального закона от 29 июля 2017 года № 218-ФЗ "О публично-правовой компании "Фонд развития территорий" и о внесении изменений в отдельные законодательные акты Российской Федерации"								
Иные бюджетные ассигнования	035	04	12	08 4 08 60610	800	4 600 000,00	0,00	0,00
Основное мероприятие "Предоставление субсидий местным бюджетам на реализацию муниципальных программ, направленных на реализацию инфраструктурных проектов, источником финансового обеспечения расходов на реализацию которых являются бюджетные кредиты из федерального бюджета бюджетам субъектов Российской Федерации на финансовое обеспечение реализации инфраструктурных проектов в Липецкой области"	035	04	12	08 4 11 00000		779 726 129,65	0,00	0,00
Предоставление субсидий местным бюджетам на реализацию муниципальных программ, направленных на реализацию инфраструктурных проектов, источником финансового обеспечения расходов на реализацию которых являются бюджетные кредиты из федерального бюджета бюджетам субъектов Российской Федерации на финансовое обеспечение реализации инфраструктурных проектов в Липецкой области	035	04	12	08 4 11 98010		779 726 129,65	0,00	0,00
Межбюджетные трансферты	035	04	12	08 4 11 98010	500	779 726 129,65	0,00	0,00
Региональный проект "Жилье"	035	04	12	08 4 F1 00000		102 279 000,00	0,00	0,00
Субсидии на возмещение затрат на технологическое присоединение проблемных объектов долевого строительства к инженерным сетям	035	04	12	08 4 F1 61600		80 000 000,00	0,00	0,00
Иные бюджетные ассигнования	035	04	12	08 4 F1 61600	800	80 000 000,00	0,00	0,00
Субсидии на возмещение затрат на благоустройство дворовых территорий	035	04	12	08 4 F1 61610		22 279 000,00	0,00	0,00

проблемных объектов долевого строительства								
Иные бюджетные ассигнования	035	04	12	08 4 F1 61610	800	22 279 000,00	0,00	0,00
Подпрограмма "Повышение качества условий проживания населения области за счет обеспечения населенных пунктов области социальной инфраструктурой"	035	04	12	08 5 00 00000		138 297 066,75	123 113 382,00	123 113 382,00
Основное мероприятие "Организация строительства, реконструкции объектов социальной инфраструктуры"	035	04	12	08 5 01 00000		137 297 066,75	122 113 382,00	122 113 382,00
Расходы на обеспечение деятельности государственных казенных учреждений	035	04	12	08 5 01 08000		137 297 066,75	122 113 382,00	122 113 382,00
Расходы на выплаты персоналу в целях обеспечения выполнения функций государственными (муниципальными) органами, казенными учреждениями, органами управления государственными внебюджетными фондами	035	04	12	08 5 01 08000	100	105 898 066,75	89 714 382,00	89 714 382,00
Закупка товаров, работ и услуг для обеспечения государственных (муниципальных) нужд	035	04	12	08 5 01 08000	200	23 557 000,00	24 557 000,00	24 557 000,00
Иные бюджетные ассигнования	035	04	12	08 5 01 08000	800	7 842 000,00	7 842 000,00	7 842 000,00
Основное мероприятие "Развитие социальной инфраструктуры"	035	04	12	08 5 02 00000		1 000 000,00	1 000 000,00	1 000 000,00
Оформление прав собственности на построенные объекты	035	04	12	08 5 02 40110		1 000 000,00	1 000 000,00	1 000 000,00
Капитальные вложения в объекты государственной (муниципальной) собственности	035	04	12	08 5 02 40110	400	1 000 000,00	1 000 000,00	1 000 000,00
ЖИЛИЩНО-КОММУНАЛЬНОЕ ХОЗЯЙСТВО	035	05				438 600 000,00	414 300 000,00	8 200 000,00
Коммунальное хозяйство	035	05	02			205 000 000,00	414 300 000,00	8 200 000,00
Государственная программа Липецкой области "Обеспечение населения Липецкой области качественным жильем, социальной инфраструктурой и услугами ЖКХ"	035	05	02	08 0 00 00000		205 000 000,00	414 300 000,00	8 200 000,00
Подпрограмма "Стимулирование жилищного строительства в Липецкой области"	035	05	02	08 4 00 00000		205 000 000,00	414 300 000,00	8 200 000,00
Региональный проект "Жилье"	035	05	02	08 4 F1 00000		205 000 000,00	414 300 000,00	8 200 000,00
Стимулирование программ развития жилищного строительства (предоставление субсидий местным	035	05	02	08 4 F1 50214		10 250 000,00	414 300 000,00	8 200 000,00

бюджетам на реализацию мероприятий по стимулированию программ развития жилищного строительства в части строительства (реконструкции) объектов теплоснабжения в целях реализации проектов по развитию территорий)								
Межбюджетные трансферты	035	05	02	08 4 F1 50214	500	10 250 000,00	414 300 000,00	8 200 000,00
Стимулирование программ развития жилищного строительства, источником финансового обеспечения которых являются бюджетные кредиты из федерального бюджета на опережающее финансирование (предоставление субсидий местным бюджетам на реализацию мероприятий по стимулированию программ развития жилищного строительства в части строительства (реконструкции) объектов теплоснабжения в целях реализации проектов по развитию территорий)	035	05	02	08 4 F1 M0214		194 750 000,00	0,00	0,00
Межбюджетные трансферты	035	05	02	08 4 F1 M0214	500	194 750 000,00	0,00	0,00
Благоустройство	035	05	03			233 600 000,00	0,00	0,00
Непрограммные расходы областного бюджета	035	05	03	99 0 00 00000		233 600 000,00	0,00	0,00
Иные непрограммные мероприятия	035	05	03	99 9 00 00000		233 600 000,00	0,00	0,00
Финансирование мероприятий в рамках реализации специального инфраструктурного проекта	035	05	03	99 9 00 09700		233 600 000,00	0,00	0,00
Иные бюджетные ассигнования	035	05	03	99 9 00 09700	800	233 600 000,00	0,00	0,00
ОБРАЗОВАНИЕ	035	07				837 280 530,71	705 842 169,19	235 340 868,00
Дошкольное образование	035	07	01			1 933 467,62	0,00	235 340 868,00
Государственная программа Липецкой области "Обеспечение населения Липецкой области качественным жильем, социальной инфраструктурой и услугами ЖКХ"	035	07	01	08 0 00 00000		1 933 467,62	0,00	235 340 868,00
Подпрограмма "Повышение качества условий проживания населения области за счет обеспечения населенных пунктов области социальной инфраструктурой"	035	07	01	08 5 00 00000		1 933 467,62	0,00	235 340 868,00

Основное мероприятие "Предоставление субсидий местным бюджетам на реализацию муниципальных программ, направленных на осуществление капитального ремонта и бюджетных инвестиций в объекты муниципальной собственности"	035	07	01	08 5 03 00000		1 933 467,62	0,00	235 340 868,00
Предоставление субсидий местным бюджетам на реализацию муниципальных программ, направленных на осуществление капитального ремонта и бюджетных инвестиций в объекты муниципальной собственности	035	07	01	08 5 03 86010		1 933 467,62	0,00	235 340 868,00
Межбюджетные трансферты	035	07	01	08 5 03 86010	500	1 933 467,62	0,00	235 340 868,00
Общее образование	035	07	02			792 598 529,99	705 842 169,19	0,00
Государственная программа Липецкой области "Развитие образования Липецкой области"	035	07	02	05 0 00 00000		629 402 066,22	705 842 169,19	0,00
Подпрограмма "Ресурсное обеспечение развития образования Липецкой области"	035	07	02	05 1 00 00000		217 000 000,00	150 000 000,00	0,00
Основное мероприятие "Проведение капитального ремонта объектов муниципальных общеобразовательных организаций"	035	07	02	05 1 33 00000		217 000 000,00	150 000 000,00	0,00
Иные межбюджетные трансферты местным бюджетам на проведение капитального ремонта объектов муниципальных общеобразовательных организаций	035	07	02	05 1 33 87080		217 000 000,00	150 000 000,00	0,00
Межбюджетные трансферты	035	07	02	05 1 33 87080	500	217 000 000,00	150 000 000,00	0,00
Подпрограмма "Создание современной образовательной среды для школьников"	035	07	02	05 5 00 00000		412 402 066,22	555 842 169,19	0,00
Региональный проект "Современная школа"	035	07	02	05 5 E1 00000		412 402 066,22	555 842 169,19	0,00
Создание новых мест в общеобразовательных организациях	035	07	02	05 5 E1 55200		343 311 216,22	537 149 189,19	0,00
Капитальные вложения в объекты государственной (муниципальной) собственности	035	07	02	05 5 E1 55200	400	343 311 216,22	537 149 189,19	0,00
Создание новых мест в общеобразовательных организациях в целях достижения значений дополнительного результата федерального проекта	035	07	02	05 5 E1 Д5200		69 090 850,00	18 692 980,00	0,00

Капитальные вложения в объекты государственной (муниципальной) собственности	035	07	02	05 5 Е1 Д5200	400	69 090 850,00	18 692 980,00	0,00
Государственная программа Липецкой области "Обеспечение населения Липецкой области качественным жильем, социальной инфраструктурой и услугами ЖКХ"	035	07	02	08 0 00 00000		163 196 463,77	0,00	0,00
Подпрограмма "Повышение качества условий проживания населения области за счет обеспечения населенных пунктов области социальной инфраструктурой"	035	07	02	08 5 00 00000		163 196 463,77	0,00	0,00
Основное мероприятие "Предоставление субсидий местным бюджетам на реализацию муниципальных программ, направленных на осуществление капитального ремонта и бюджетных инвестиций в объекты муниципальной собственности"	035	07	02	08 5 03 00000		163 196 463,77	0,00	0,00
Предоставление субсидий местным бюджетам на реализацию муниципальных программ, направленных на осуществление капитального ремонта и бюджетных инвестиций в объекты муниципальной собственности	035	07	02	08 5 03 86010		163 196 463,77	0,00	0,00
Межбюджетные трансферты	035	07	02	08 5 03 86010	500	163 196 463,77	0,00	0,00
Дополнительное образование детей	035	07	03			42 748 533,10	0,00	0,00
Государственная программа Липецкой области "Обеспечение населения Липецкой области качественным жильем, социальной инфраструктурой и услугами ЖКХ"	035	07	03	08 0 00 00000		42 748 533,10	0,00	0,00
Подпрограмма "Повышение качества условий проживания населения области за счет обеспечения населенных пунктов области социальной инфраструктурой"	035	07	03	08 5 00 00000		42 748 533,10	0,00	0,00
Основное мероприятие "Предоставление субсидий местным бюджетам на реализацию муниципальных программ, направленных на осуществление капитального ремонта и бюджетных инвестиций в объекты муниципальной собственности"	035	07	03	08 5 03 00000		42 748 533,10	0,00	0,00

Предоставление субсидий местным бюджетам на реализацию муниципальных программ, направленных на осуществление капитального ремонта и бюджетных инвестиций в объекты муниципальной собственности	035	07	03	08 5 03 86010		42 748 533,10	0,00	0,00
Межбюджетные трансферты	035	07	03	08 5 03 86010	500	42 748 533,10	0,00	0,00
КУЛЬТУРА, КИНЕМАТОГРАФИЯ	035	08				476 779 477,04	545 702 200,00	0,00
Культура	035	08	01			476 779 477,04	545 702 200,00	0,00
Государственная программа Липецкой области "Развитие культуры и туризма в Липецкой области"	035	08	01	06 0 00 00000		277 191 850,40	545 702 200,00	0,00
Подпрограмма "Развитие и сохранение культуры Липецкой области"	035	08	01	06 1 00 00000		277 191 850,40	545 702 200,00	0,00
Основное мероприятие "Реализация мер по развитию сферы культуры и искусства Липецкой области"	035	08	01	06 1 04 00000		7 694 550,40	0,00	0,00
Строительство и реконструкция объектов социальной инфраструктуры области	035	08	01	06 1 04 40510		7 694 550,40	0,00	0,00
Капитальные вложения в объекты государственной (муниципальной) собственности	035	08	01	06 1 04 40510	400	7 694 550,40	0,00	0,00
Региональный проект "Культурная среда"	035	08	01	06 1 A1 00000		269 497 300,00	545 702 200,00	0,00
Реновация учреждений отрасли культуры	035	08	01	06 1 A1 54550		269 497 300,00	545 702 200,00	0,00
Капитальные вложения в объекты государственной (муниципальной) собственности	035	08	01	06 1 A1 54550	400	269 497 300,00	545 702 200,00	0,00
Государственная программа Липецкой области "Обеспечение населения Липецкой области качественным жильем, социальной инфраструктурой и услугами ЖКХ"	035	08	01	08 0 00 00000		199 587 626,64	0,00	0,00
Подпрограмма "Повышение качества условий проживания населения области за счет обеспечения населенных пунктов области социальной инфраструктурой"	035	08	01	08 5 00 00000		199 587 626,64	0,00	0,00
Основное мероприятие "Предоставление субсидий местным бюджетам на реализацию муниципальных программ, направленных на осуществление капитального ремонта и	035	08	01	08 5 03 00000		199 587 626,64	0,00	0,00

бюджетных инвестиций в объекты муниципальной собственности"								
Предоставление субсидий местным бюджетам на реализацию муниципальных программ, направленных на осуществление капитального ремонта и бюджетных инвестиций в объекты муниципальной собственности	035	08	01	08 5 03 86010		199 587 626,64	0,00	0,00
Межбюджетные трансферты	035	08	01	08 5 03 86010	500	199 587 626,64	0,00	0,00
ЗДРАВООХРАНЕНИЕ	035	09				3 836 241 181,94	2 903 393 686,33	439 661 200,00
Стационарная медицинская помощь	035	09	01			2 037 090 954,95	1 934 159 260,00	0,00
Государственная программа Липецкой области "Развитие здравоохранения Липецкой области"	035	09	01	03 0 00 00000		2 037 090 954,95	1 934 159 260,00	0,00
Подпрограмма "Совершенствование оказания специализированной, включая высокотехнологичную, медицинской помощи, скорой, в том числе скорой специализированной, медицинской помощи, медицинской эвакуации"	035	09	01	03 2 00 00000		164 219 756,57	0,00	0,00
Основное мероприятие "Осуществление бюджетных инвестиций в форме капитальных вложений в объекты капитального строительства государственной собственности Липецкой области"	035	09	01	03 2 31 00000		73 869 704,71	0,00	0,00
Строительство и реконструкция объектов социальной инфраструктуры области	035	09	01	03 2 31 40510		73 869 704,71	0,00	0,00
Капитальные вложения в объекты государственной (муниципальной) собственности	035	09	01	03 2 31 40510	400	73 869 704,71	0,00	0,00
Региональный проект "Борьба с онкологическими заболеваниями"	035	09	01	03 2 N3 00000		90 350 051,86	0,00	0,00
Новое строительство и реконструкция в целях достижения значений дополнительного результата федерального проекта	035	09	01	03 2 N3 Д2270		90 350 051,86	0,00	0,00
Капитальные вложения в объекты государственной (муниципальной) собственности	035	09	01	03 2 N3 Д2270	400	90 350 051,86	0,00	0,00
Подпрограмма "Охрана здоровья матери и ребенка"	035	09	01	03 3 00 00000		1 872 871 198,38	1 934 159 260,00	0,00
Основное мероприятие "Реализация бюджетных инвестиций в государственных медицинских	035	09	01	03 3 03 00000		3 600 000,00	0,00	0,00

организациях, участвующих в оказании медицинской помощи матерям и детям"								
Реконструкция объектов государственной собственности Липецкой области	035	09	01	03 3 03 40150		3 600 000,00	0,00	0,00
Капитальные вложения в объекты государственной (муниципальной) собственности	035	09	01	03 3 03 40150	400	3 600 000,00	0,00	0,00
Региональный проект "Развитие детского здравоохранения, включая создание современной инфраструктуры оказания медицинской помощи детям"	035	09	01	03 3 N4 00000		1 869 271 198,38	1 934 159 260,00	0,00
Новое строительство или реконструкция детских больниц (корпусов)	035	09	01	03 3 N4 52460		1 867 827 198,38	1 934 159 260,00	0,00
Капитальные вложения в объекты государственной (муниципальной) собственности	035	09	01	03 3 N4 52460	400	1 867 827 198,38	1 934 159 260,00	0,00
Новое строительство или реконструкция детских больниц (корпусов) в целях достижения значений дополнительного результата федерального проекта	035	09	01	03 3 N4 Д2460		1 444 000,00	0,00	0,00
Капитальные вложения в объекты государственной (муниципальной) собственности	035	09	01	03 3 N4 Д2460	400	1 444 000,00	0,00	0,00
Амбулаторная помощь	035	09	02			595 048 250,35	808 370 426,33	0,00
Государственная программа Липецкой области "Обеспечение населения Липецкой области качественным жильем, социальной инфраструктурой и услугами ЖКХ"	035	09	02	08 0 00 00000		595 048 250,35	808 370 426,33	0,00
Подпрограмма "Стимулирование жилищного строительства в Липецкой области"	035	09	02	08 4 00 00000		595 048 250,35	808 370 426,33	0,00
Основное мероприятие "Строительство объектов инфраструктуры в рамках реализации инфраструктурных проектов Липецкой области, источником финансового обеспечения расходов на реализацию которых являются бюджетные кредиты из федерального бюджета бюджетам субъектов Российской Федерации на финансовое обеспечение реализации инфраструктурных проектов в Липецкой области"	035	09	02	08 4 10 00000		595 048 250,35	808 370 426,33	0,00
Строительство поликлиники в микрорайоне	035	09	02	08 4 10 98000		595 048 250,35	808 370 426,33	0,00

"Елецкий" в г.Липецке на 600 посещений в смену для взрослых, на 200 посещений в смену для детей в рамках реализации инфраструктурных проектов, источником финансового обеспечения расходов на реализацию которых являются бюджетные кредиты из федерального бюджета бюджетам субъектов Российской Федерации на финансовое обеспечение реализации инфраструктурных проектов в Липецкой области								
Капитальные вложения в объекты государственной (муниципальной) собственности	035	09	02	08 4 10 98000	400	595 048 250,35	808 370 426,33	0,00
Другие вопросы в области здравоохранения	035	09	09			1 204 101 976,64	160 864 000,00	439 661 200,00
Государственная программа Липецкой области "Развитие здравоохранения Липецкой области"	035	09	09	03 0 00 00000		1 204 101 976,64	160 864 000,00	439 661 200,00
Подпрограмма "Профилактика заболеваний и формирование здорового образа жизни. Развитие первичной медико-санитарной помощи"	035	09	09	03 1 00 00000		22 527 795,86	0,00	0,00
Основное мероприятие "Создание условий для обеспечения доступности медицинской помощи населению"	035	09	09	03 1 11 00000		21 206 795,86	0,00	0,00
Строительство отделений общей врачебной практики (семейной медицины) и фельдшерско-акушерских пунктов	035	09	09	03 1 11 40050		21 206 795,86	0,00	0,00
Капитальные вложения в объекты государственной (муниципальной) собственности	035	09	09	03 1 11 40050	400	21 206 795,86	0,00	0,00
Основное мероприятие "Реализация бюджетных инвестиций в государственных медицинских организациях, оказывающих первичную медико-санитарную помощь"	035	09	09	03 1 12 00000		1 321 000,00	0,00	0,00
Строительство и реконструкция объектов социальной инфраструктуры области	035	09	09	03 1 12 40510		1 321 000,00	0,00	0,00
Капитальные вложения в объекты государственной (муниципальной) собственности	035	09	09	03 1 12 40510	400	1 321 000,00	0,00	0,00
Подпрограмма "Охрана здоровья матери и ребенка"	035	09	09	03 3 00 00000		345 435 574,95	0,00	0,00
Основное мероприятие "Реализация бюджетных инвестиций в государственных медицинских	035	09	09	03 3 03 00000		345 435 574,95	0,00	0,00

организациях, участвующих в оказании медицинской помощи матерям и детям"								
Строительство и реконструкция объектов социальной инфраструктуры области	035	09	09	03 3 03 40510		345 435 574,95	0,00	0,00
Капитальные вложения в объекты государственной (муниципальной) собственности	035	09	09	03 3 03 40510	400	345 435 574,95	0,00	0,00
Подпрограмма "Модернизация первичного звена здравоохранения Липецкой области в 2021-2025 годах"	035	09	09	03 A 00 00000		836 138 605,83	160 864 000,00	439 661 200,00
Региональный проект "Модернизация первичного звена здравоохранения Российской Федерации"	035	09	09	03 A N9 00000		836 138 605,83	160 864 000,00	439 661 200,00
Реализация региональных проектов модернизации первичного звена здравоохранения	035	09	09	03 A N9 53650		794 987 605,83	160 864 000,00	439 661 200,00
Капитальные вложения в объекты государственной (муниципальной) собственности	035	09	09	03 A N9 53650	400	794 987 605,83	160 864 000,00	439 661 200,00
Реализация региональных проектов модернизации первичного звена здравоохранения, источником финансового обеспечения которых являются бюджетные кредиты из федерального бюджета на опережающее финансирование	035	09	09	03 A N9 M3650		41 151 000,00	0,00	0,00
Капитальные вложения в объекты государственной (муниципальной) собственности	035	09	09	03 A N9 M3650	400	41 151 000,00	0,00	0,00
СОЦИАЛЬНАЯ ПОЛИТИКА	035	10				527 142 834,99	447 362 200,17	432 449 712,77
Социальное обеспечение населения	035	10	03			334 966 534,99	258 585 000,17	244 350 012,77
Государственная программа Липецкой области "Обеспечение населения Липецкой области качественным жильем, социальной инфраструктурой и услугами ЖКХ"	035	10	03	08 0 00 00000		334 966 534,99	258 585 000,17	244 350 012,77
Подпрограмма "Ипотечное жилищное кредитование"	035	10	03	08 1 00 00000		46 954 387,06	64 350 000,00	106 350 000,00
Основное мероприятие "Оказание государственной поддержки участникам подпрограммы "Ипотечное жилищное кредитование" в приобретении (строительстве) жилья"	035	10	03	08 1 01 00000		46 954 387,06	64 350 000,00	106 350 000,00
Социальные выплаты на приобретение или строительство жилья	035	10	03	08 1 01 70010		3 554 900,33	20 950 000,00	63 050 000,00

Социальное обеспечение и иные выплаты населению	035	10	03	08 1 01 70010	300	3 554 900,33	20 950 000,00	63 050 000,00
Социальные выплаты на компенсацию части процентной ставки по целевым займам (кредитам) на приобретение или строительство жилья	035	10	03	08 1 01 70020		500 000,00	400 000,00	300 000,00
Социальное обеспечение и иные выплаты населению	035	10	03	08 1 01 70020	300	500 000,00	400 000,00	300 000,00
Социальные выплаты на погашение целевого займа (кредита) на приобретение или строительство жилья при рождении (усыновлении) ребенка	035	10	03	08 1 01 70030		9 899 486,73	10 000 000,00	10 000 000,00
Социальное обеспечение и иные выплаты населению	035	10	03	08 1 01 70030	300	9 899 486,73	10 000 000,00	10 000 000,00
Субвенции органам местного самоуправления, наделенными отдельными государственными полномочиями по оказанию государственной поддержки гражданам-участникам подпрограммы на приобретение или строительство жилья	035	10	03	08 1 01 85010		33 000 000,00	33 000 000,00	33 000 000,00
Межбюджетные трансферты	035	10	03	08 1 01 85010	500	33 000 000,00	33 000 000,00	33 000 000,00
Подпрограмма "Свой Дом"	035	10	03	08 2 00 00000		150 798 910,11	179 633 333,33	108 000 000,00
Основное мероприятие "Оказание государственной поддержки участникам подпрограммы "Свой Дом" в приобретении (строительстве) жилья"	035	10	03	08 2 01 00000		150 798 910,11	179 633 333,33	108 000 000,00
Социальные выплаты на приобретение или строительство жилья	035	10	03	08 2 01 70010		62 875 628,08	75 000 000,00	70 000 000,00
Социальное обеспечение и иные выплаты населению	035	10	03	08 2 01 70010	300	62 875 628,08	75 000 000,00	70 000 000,00
Социальные выплаты на приобретение или строительство жилья многодетным семьям, изъявившим желание получить социальную выплату взамен земельного участка	035	10	03	08 2 01 70016		70 000 000,00	86 633 333,33	20 000 000,00
Социальное обеспечение и иные выплаты населению	035	10	03	08 2 01 70016	300	70 000 000,00	86 633 333,33	20 000 000,00
Социальные выплаты на погашение целевого займа (кредита) на приобретение или строительство жилья при рождении	035	10	03	08 2 01 70030		17 923 282,03	18 000 000,00	18 000 000,00

(усыновлении) ребенка								
Социальное обеспечение и иные выплаты населению	035	10	03	08 2 01 70030	300	17 923 282,03	18 000 000,00	18 000 000,00
Подпрограмма "О государственной поддержке в обеспечении жильем молодых семей"	035	10	03	08 3 00 00000		137 213 237,82	14 601 666,84	30 000 012,77
Основное мероприятие "Оказание государственной поддержки участникам подпрограммы "О государственной поддержке в обеспечении жильем молодых семей" в приобретении (строительстве) жилья"	035	10	03	08 3 01 00000		137 213 237,82	14 601 666,84	30 000 012,77
Социальные выплаты на погашение целевого займа (кредита) на приобретение или строительство жилья при рождении (усыновлении) ребенка	035	10	03	08 3 01 70030		137 213 237,82	14 601 666,84	30 000 012,77
Социальное обеспечение и иные выплаты населению	035	10	03	08 3 01 70030	300	137 213 237,82	14 601 666,84	30 000 012,77
Охрана семьи и детства	035	10	04			192 176 300,00	188 777 200,00	188 099 700,00
Государственная программа Липецкой области "Обеспечение населения Липецкой области качественным жильем, социальной инфраструктурой и услугами ЖКХ"	035	10	04	08 0 00 00000		192 176 300,00	188 777 200,00	188 099 700,00
Подпрограмма "О государственной поддержке в обеспечении жильем молодых семей"	035	10	04	08 3 00 00000		192 176 300,00	188 777 200,00	188 099 700,00
Основное мероприятие "Оказание государственной поддержки участникам подпрограммы "О государственной поддержке в обеспечении жильем молодых семей" в приобретении (строительстве) жилья"	035	10	04	08 3 01 00000		192 176 300,00	188 777 200,00	188 099 700,00
Реализация мероприятий по обеспечению жильем молодых семей	035	10	04	08 3 01 R4970		192 176 300,00	188 777 200,00	188 099 700,00
Социальное обеспечение и иные выплаты населению	035	10	04	08 3 01 R4970	300	192 176 300,00	188 777 200,00	188 099 700,00
ФИЗИЧЕСКАЯ КУЛЬТУРА И СПОРТ	035	11				184 955 071,94	179 268 351,60	0,00
Массовый спорт	035	11	02			184 955 071,94	179 268 351,60	0,00
Государственная программа Липецкой области "Развитие физической культуры и спорта	035	11	02	04 0 00 00000		83 997 071,94	0,00	0,00

Липецкой области"								
Подпрограмма "Развитие физической культуры и массового спорта"	035	11	02	04 1 00 00000		83 997 071,94	0,00	0,00
Региональный проект "Спорт - норма жизни"	035	11	02	04 1 P5 00000		83 997 071,94	0,00	0,00
Реализация мероприятий, направленных на создание и модернизацию объектов спортивной инфраструктуры региональной собственности (муниципальной собственности) для занятий физической культурой и спортом в целях достижения дополнительного результата федерального проекта (на строительство и реконструкцию иных физкультурно-оздоровительных комплексов и центров для массового спорта)	035	11	02	04 1 P5 Д1393		83 997 071,94	0,00	0,00
Капитальные вложения в объекты государственной (муниципальной) собственности	035	11	02	04 1 P5 Д1393	400	83 997 071,94	0,00	0,00
Государственная программа Липецкой области "Обеспечение населения Липецкой области качественным жильем, социальной инфраструктурой и услугами ЖКХ"	035	11	02	08 0 00 00000		100 958 000,00	179 268 351,60	0,00
Подпрограмма "Повышение качества условий проживания населения области за счет обеспечения населенных пунктов области социальной инфраструктурой"	035	11	02	08 5 00 00000		100 958 000,00	179 268 351,60	0,00
Основное мероприятие "Предоставление субсидий местным бюджетам на реализацию муниципальных программ, направленных на осуществление капитального ремонта и бюджетных инвестиций в объекты муниципальной собственности"	035	11	02	08 5 03 00000		100 958 000,00	179 268 351,60	0,00
Предоставление субсидий местным бюджетам на реализацию муниципальных программ, направленных на осуществление капитального ремонта и бюджетных инвестиций в объекты муниципальной собственности	035	11	02	08 5 03 86010		100 958 000,00	179 268 351,60	0,00
Межбюджетные трансферты	035	11	02	08 5 03 86010	500	100 958 000,00	179 268 351,60	0,00
МЕЖБЮДЖЕТНЫЕ ТРАНСФЕРТЫ ОБЩЕГО	035	14				65 513 697,49	0,00	0,00

ХАРАКТЕРА БЮДЖЕТАМ БЮДЖЕТНОЙ СИСТЕМЫ РОССИЙСКОЙ ФЕДЕРАЦИИ								
Прочие межбюджетные трансферты общего характера	035	14	03			65 513 697,49	0,00	0,00
Государственная программа Липецкой области "Управление государственными финансами и государственным долгом Липецкой области"	035	14	03	19 0 00 00000		65 513 697,49	0,00	0,00
Подпрограмма "Создание условий для повышения финансовой устойчивости местных бюджетов"	035	14	03	19 3 00 00000		65 513 697,49	0,00	0,00
Основное мероприятие "Реализация мероприятий имеющих приоритетное значение для жителей области (инициативное бюджетирование)"	035	14	03	19 3 03 00000		65 513 697,49	0,00	0,00
Иные межбюджетные трансферты на реализацию инициативных проектов в рамках инициативного бюджетирования	035	14	03	19 3 03 80090		65 513 697,49	0,00	0,00
Межбюджетные трансферты	035	14	03	19 3 03 80090	500	65 513 697,49	0,00	0,00
Управление экологии и природных ресурсов Липецкой области	**036**					**1 520 377 339,85**	**441 826 600,00**	**555 657 400,00**
НАЦИОНАЛЬНАЯ ЭКОНОМИКА	036	04				204 594 079,44	136 537 200,00	158 213 000,00
Воспроизводство минерально-сырьевой базы	036	04	04			3 376 750,00	4 572 000,00	4 572 000,00
Государственная программа Липецкой области "Охрана окружающей среды, воспроизводство и рациональное использование природных ресурсов Липецкой области"	036	04	04	16 0 00 00000		3 376 750,00	4 572 000,00	4 572 000,00
Подпрограмма "Развитие и использование минерально-сырьевой базы Липецкой области"	036	04	04	16 4 00 00000		3 376 750,00	4 572 000,00	4 572 000,00
Основное мероприятие "Поиски, оценка и геолого-экологическое обследование месторождений и проявлений общераспространенных полезных ископаемых"	036	04	04	16 4 01 00000		2 834 250,00	3 797 000,00	3 797 000,00
Реализация направления расходов основного мероприятия "Поиски, оценка и геолого-экологическое обследование месторождений и проявлений общераспространенных полезных ископаемых"	036	04	04	16 4 01 99999		2 834 250,00	3 797 000,00	3 797 000,00
Закупка товаров, работ и услуг для обеспечения государственных (муниципальных) нужд	036	04	04	16 4 01 99999	200	2 834 250,00	3 797 000,00	3 797 000,00

Основное мероприятие "Проведение мониторинга и исследований состояния геологической среды"	036	04	04	16 4 02 00000		542 500,00	775 000,00	775 000,00
Реализация направления расходов основного мероприятия "Проведение мониторинга и исследований состояния геологической среды"	036	04	04	16 4 02 99999		542 500,00	775 000,00	775 000,00
Закупка товаров, работ и услуг для обеспечения государственных (муниципальных) нужд	036	04	04	16 4 02 99999	200	542 500,00	775 000,00	775 000,00
Водное хозяйство	036	04	06			201 217 329,44	131 965 200,00	153 641 000,00
Государственная программа Липецкой области "Охрана окружающей среды, воспроизводство и рациональное использование природных ресурсов Липецкой области"	036	04	06	16 0 00 00000		201 217 329,44	131 965 200,00	153 641 000,00
Подпрограмма "Охрана окружающей среды Липецкой области"	036	04	06	16 1 00 00000		165 304 700,00	110 033 200,00	110 033 200,00
Основное мероприятие "Осуществление мониторинга и охрана водных объектов"	036	04	06	16 1 02 00000		8 127 700,00	8 106 200,00	8 106 200,00
Осуществление отдельных полномочий в области водных отношений	036	04	06	16 1 02 51280		8 127 700,00	8 106 200,00	8 106 200,00
Закупка товаров, работ и услуг для обеспечения государственных (муниципальных) нужд	036	04	06	16 1 02 51280	200	8 127 700,00	8 106 200,00	8 106 200,00
Основное мероприятие "Улучшение качества природной среды и регулирование недропользования Липецкой области"	036	04	06	16 1 06 00000		157 177 000,00	101 927 000,00	101 927 000,00
Предоставление государственным бюджетным и автономным учреждениям субсидий	036	04	06	16 1 06 09000		157 177 000,00	101 927 000,00	101 927 000,00
Предоставление субсидий бюджетным, автономным учреждениям и иным некоммерческим организациям	036	04	06	16 1 06 09000	600	157 177 000,00	101 927 000,00	101 927 000,00
Подпрограмма "Развитие водохозяйственного комплекса Липецкой области"	036	04	06	16 3 00 00000		35 912 629,44	21 932 000,00	43 607 800,00
Основное мероприятие "Обеспечение безопасности гидротехнических сооружений"	036	04	06	16 3 01 00000		26 836 329,44	21 932 000,00	43 607 800,00
Капитальный ремонт, находящихся в областной собственности и бесхозяйных гидротехнических сооружений	036	04	06	16 3 01 22640		24 036 329,44	17 216 500,00	16 172 977,00
Закупка товаров, работ и услуг для обеспечения государственных (муниципальных) нужд	036	04	06	16 3 01 22640	200	24 036 329,44	17 216 500,00	16 172 977,00

Разработка проектной документации на капитальный ремонт гидротехнических сооружений	036	04	06	16 3 01 23340		2 800 000,00	4 715 500,00	4 273 990,00
Закупка товаров, работ и услуг для обеспечения государственных (муниципальных) нужд	036	04	06	16 3 01 23340	200	2 800 000,00	4 715 500,00	4 273 990,00
Капитальный ремонт гидротехнических сооружений	036	04	06	16 3 01 R0650		0,00	0,00	23 160 833,00
Закупка товаров, работ и услуг для обеспечения государственных (муниципальных) нужд	036	04	06	16 3 01 R0650	200	0,00	0,00	23 160 833,00
Региональный проект "Сохранение уникальных водных объектов"	036	04	06	16 3 G8 00000		9 076 300,00	0,00	0,00
Улучшение экологического состояния гидрографической сети	036	04	06	16 3 G8 50900		9 076 300,00	0,00	0,00
Закупка товаров, работ и услуг для обеспечения государственных (муниципальных) нужд	036	04	06	16 3 G8 50900	200	9 076 300,00	0,00	0,00
ЖИЛИЩНО-КОММУНАЛЬНОЕ ХОЗЯЙСТВО	036	05				209 282 400,00	206 198 300,00	298 353 300,00
Коммунальное хозяйство	036	05	02			192 538 000,00	188 154 000,00	280 309 000,00
Государственная программа Липецкой области "Охрана окружающей среды, воспроизводство и рациональное использование природных ресурсов Липецкой области"	036	05	02	16 0 00 00000		192 538 000,00	188 154 000,00	280 309 000,00
Подпрограмма "Обращение с отходами на территории Липецкой области"	036	05	02	16 2 00 00000		192 538 000,00	188 154 000,00	280 309 000,00
Основное мероприятие "Обеспечение деятельности по сбору, обработке, утилизации, обезвреживанию и захоронению отходов на территории области"	036	05	02	16 2 05 00000		187 538 000,00	188 154 000,00	280 309 000,00
Субсидии юридическим лицам и индивидуальным предпринимателям на финансовое обеспечение затрат на реализацию мероприятий в сфере обращения с твердыми коммунальными отходами	036	05	02	16 2 05 60450		187 538 000,00	188 154 000,00	280 309 000,00
Иные бюджетные ассигнования	036	05	02	16 2 05 60450	800	187 538 000,00	188 154 000,00	280 309 000,00
Основное мероприятие "Предоставление субсидий местным бюджетам на реализацию муниципальных программ, направленных на создание мест (площадок) накопления твердых коммунальных отходов, а также на приобретение,	036	05	02	16 2 09 00000		5 000 000,00	0,00	0,00

размещение контейнеров, бункеров на территории муниципальных районов, городских округов и городских поселений"								
Предоставление субсидий местным бюджетам на реализацию муниципальных программ, направленных на создание мест (площадок) накопления твердых коммунальных отходов, а также на приобретение, размещение контейнеров, бункеров на территории муниципальных районов, городских округов и городских поселений	036	05	02	16 2 09 86380		5 000 000,00	0,00	0,00
Межбюджетные трансферты	036	05	02	16 2 09 86380	500	5 000 000,00	0,00	0,00
Другие вопросы в области жилищно-коммунального хозяйства	036	05	05			16 744 400,00	18 044 300,00	18 044 300,00
Государственная программа Липецкой области "Охрана окружающей среды, воспроизводство и рациональное использование природных ресурсов Липецкой области"	036	05	05	16 0 00 00000		16 744 400,00	18 044 300,00	18 044 300,00
Подпрограмма "Обращение с отходами на территории Липецкой области"	036	05	05	16 2 00 00000		16 744 400,00	18 044 300,00	18 044 300,00
Основное мероприятие "Обеспечение деятельности по сбору, обработке, утилизации, обезвреживанию и захоронению отходов на территории области"	036	05	05	16 2 05 00000		16 744 400,00	18 044 300,00	18 044 300,00
Предоставление государственным бюджетным и автономным учреждениям субсидий	036	05	05	16 2 05 09000		16 744 400,00	18 044 300,00	18 044 300,00
Предоставление субсидий бюджетным, автономным учреждениям и иным некоммерческим организациям	036	05	05	16 2 05 09000	600	16 744 400,00	18 044 300,00	18 044 300,00
ОХРАНА ОКРУЖАЮЩЕЙ СРЕДЫ	036	06				1 106 500 860,41	99 091 100,00	99 091 100,00
Сбор, удаление отходов и очистка сточных вод	036	06	02			995 000,00	1 000 000,00	1 000 000,00
Государственная программа Липецкой области "Охрана окружающей среды, воспроизводство и рациональное использование природных ресурсов Липецкой области"	036	06	02	16 0 00 00000		995 000,00	1 000 000,00	1 000 000,00
Подпрограмма "Обращение с отходами на территории Липецкой области"	036	06	02	16 2 00 00000		995 000,00	1 000 000,00	1 000 000,00
Основное мероприятие "Снижение негативного	036	06	02	16 2 03 00000		895 000,00	900 000,00	900 000,00

воздействия отходов на окружающую среду"								
Реализация направления расходов основного мероприятия "Снижение негативного воздействия отходов на окружающую среду"	036	06	02	16 2 03 99999		895 000,00	900 000,00	900 000,00
Закупка товаров, работ и услуг для обеспечения государственных (муниципальных) нужд	036	06	02	16 2 03 99999	200	895 000,00	900 000,00	900 000,00
Основное мероприятие "Просвещение населения в сфере обращения с отходами"	036	06	02	16 2 08 00000		100 000,00	100 000,00	100 000,00
Реализация направления расходов основного мероприятия "Просвещение населения в сфере обращения с отходами"	036	06	02	16 2 08 99999		100 000,00	100 000,00	100 000,00
Закупка товаров, работ и услуг для обеспечения государственных (муниципальных) нужд	036	06	02	16 2 08 99999	200	100 000,00	100 000,00	100 000,00
Другие вопросы в области охраны окружающей среды	036	06	05			1 105 505 860,41	98 091 100,00	98 091 100,00
Государственная программа Липецкой области "Охрана окружающей среды, воспроизводство и рациональное использование природных ресурсов Липецкой области"	036	06	05	16 0 00 00000		1 105 505 860,41	98 091 100,00	98 091 100,00
Подпрограмма "Охрана окружающей среды Липецкой области"	036	06	05	16 1 00 00000		908 353 750,41	98 091 100,00	98 091 100,00
Основное мероприятие "Создание и развитие информационно-аналитической системы для осуществления экологической паспортизации муниципальных районов и городских округов Липецкой области, системы учета выбросов и поглощения парниковых газов в Липецкой области"	036	06	05	16 1 01 00000		150 000,00	150 000,00	150 000,00
Реализация направления расходов основного мероприятия "Создание и развитие информационно-аналитической системы для осуществления экологической паспортизации муниципальных районов и городских округов Липецкой области, системы учета выбросов и поглощения парниковых газов в Липецкой области"	036	06	05	16 1 01 99999		150 000,00	150 000,00	150 000,00
Закупка товаров, работ и услуг для обеспечения	036	06	05	16 1 01 99999	200	150 000,00	150 000,00	150 000,00

государственных (муниципальных) нужд								
Основное мероприятие "Осуществление мониторинга и охрана водных объектов"	036	06	05	16 1 02 00000		44 056 950,41	34 094 300,00	34 094 300,00
Реализация направления расходов основного мероприятия "Осуществление мониторинга и охрана водных объектов"	036	06	05	16 1 02 99999		44 056 950,41	34 094 300,00	34 094 300,00
Закупка товаров, работ и услуг для обеспечения государственных (муниципальных) нужд	036	06	05	16 1 02 99999	200	44 056 950,41	34 094 300,00	34 094 300,00
Основное мероприятие "Осуществление мер на природных территориях с особым режимом использования по сохранению редких и исчезающих видов растений, грибов, лишайников, животных"	036	06	05	16 1 04 00000		1 000 000,00	1 000 000,00	1 000 000,00
Реализация направления расходов основного мероприятия "Осуществление мер на природных территориях с особым режимом использования по сохранению редких и исчезающих видов растений, грибов, лишайников, животных"	036	06	05	16 1 04 99999		1 000 000,00	1 000 000,00	1 000 000,00
Закупка товаров, работ и услуг для обеспечения государственных (муниципальных) нужд	036	06	05	16 1 04 99999	200	1 000 000,00	1 000 000,00	1 000 000,00
Основное мероприятие "Экологическое просвещение населения области в сфере охраны окружающей среды"	036	06	05	16 1 05 00000		2 192 000,00	1 892 000,00	1 892 000,00
Реализация направления расходов основного мероприятия "Экологическое просвещение населения области в сфере охраны окружающей среды"	036	06	05	16 1 05 99999		2 192 000,00	1 892 000,00	1 892 000,00
Закупка товаров, работ и услуг для обеспечения государственных (муниципальных) нужд	036	06	05	16 1 05 99999	200	2 192 000,00	1 892 000,00	1 892 000,00
Основное мероприятие "Улучшение качества природной среды и регулирование недропользования Липецкой области"	036	06	05	16 1 06 00000		59 454 800,00	59 454 800,00	59 454 800,00
Расходы на выплаты по оплате труда работников органов государственной власти Липецкой области, государственных органов Липецкой области	036	06	05	16 1 06 00110		55 425 388,00	55 425 388,00	55 425 388,00
Расходы на выплаты персоналу в целях	036	06	05	16 1 06 00110	100	55 425 388,00	55 425 388,00	55 425 388,00

обеспечения выполнения функций государственными (муниципальными) органами, казенными учреждениями, органами управления государственными внебюджетными фондами								
Расходы на обеспечение функций органов государственной власти Липецкой области, государственных органов Липецкой области (за исключением расходов на выплаты по оплате труда работников указанных органов)	036	06	05	16 1 06 00120		4 029 412,00	4 029 412,00	4 029 412,00
Расходы на выплаты персоналу в целях обеспечения выполнения функций государственными (муниципальными) органами, казенными учреждениями, органами управления государственными внебюджетными фондами	036	06	05	16 1 06 00120	100	367 200,00	367 200,00	367 200,00
Закупка товаров, работ и услуг для обеспечения государственных (муниципальных) нужд	036	06	05	16 1 06 00120	200	3 653 012,00	3 653 012,00	3 653 012,00
Иные бюджетные ассигнования	036	06	05	16 1 06 00120	800	9 200,00	9 200,00	9 200,00
Основное мероприятие "Улучшение состояния особо ценных для региона природных объектов на особо охраняемых природных территориях регионального значения"	036	06	05	16 1 41 00000		1 500 000,00	1 500 000,00	1 500 000,00
Субсидии юридическим лицам и индивидуальным предпринимателям на возмещение части затрат на выполнение работ по очистке и (или) благоустройству особо ценных для региона природных объектов в границах особо охраняемых природных территорий регионального значения	036	06	05	16 1 41 61380		1 500 000,00	1 500 000,00	1 500 000,00
Иные бюджетные ассигнования	036	06	05	16 1 41 61380	800	1 500 000,00	1 500 000,00	1 500 000,00
Региональный проект "Чистый воздух"	036	06	05	16 1 G4 00000		800 000 000,00	0,00	0,00
Снижение совокупного объема выбросов загрязняющих веществ в атмосферный воздух	036	06	05	16 1 G4 51080		800 000 000,00	0,00	0,00
Межбюджетные трансферты	036	06	05	16 1 G4 51080	500	800 000 000,00	0,00	0,00
Подпрограмма "Обращение с отходами на территории Липецкой области"	036	06	05	16 2 00 00000		197 152 110,00	0,00	0,00
Основное мероприятие "Предоставление субсидий местным бюджетам на реализацию	036	06	05	16 2 02 00000		2 123 010,00	0,00	0,00

муниципальных программ, направленных на разработку проектов по рекультивации земель (разработка проектно-сметной документации и прохождение ее государственной экологической экспертизы в соответствии с требованиями действующего законодательства Российской Федерации), на рекультивацию земель, находящихся в муниципальной собственности, нарушенных при складировании и захоронении отходов производства и потребления"								
Предоставление субсидий местным бюджетам на реализацию муниципальных программ, направленных на разработку проектов по рекультивации земель (разработка проектно-сметной документации и прохождение ее государственной экологической экспертизы в соответствии с требованиями действующего законодательства Российской Федерации), на рекультивацию земель, находящихся в муниципальной собственности, нарушенных при складировании и захоронении отходов производства и потребления	036	06	05	16 2 02 86210		2 123 010,00	0,00	0,00
Межбюджетные трансферты	036	06	05	16 2 02 86210	500	2 123 010,00	0,00	0,00
Региональный проект "Чистая страна"	036	06	05	16 2 G1 00000		195 029 100,00	0,00	0,00
Ликвидация несанкционированных свалок в границах городов и наиболее опасных объектов накопленного экологического вреда окружающей среде (предоставление субсидий местным бюджетам на реализацию муниципальных программ, направленных на ликвидацию несанкционированных свалок в границах городов и наиболее опасных объектов накопленного экологического вреда окружающей среде)	036	06	05	16 2 G1 52421		195 029 100,00	0,00	0,00
Межбюджетные трансферты	036	06	05	16 2 G1 52421	500	195 029 100,00	0,00	0,00
Уполномоченный по правам ребенка в Липецкой области	**037**					**12 362 707,22**	**11 856 700,00**	**11 856 700,00**
ОБЩЕГОСУДАРСТВЕННЫЕ ВОПРОСЫ	037	01				12 362 707,22	11 856 700,00	11 856 700,00

Другие общегосударственные вопросы	037	01	13			12 362 707,22	11 856 700,00	11 856 700,00
Непрограммные расходы областного бюджета	037	01	13	99 0 00 00000		12 362 707,22	11 856 700,00	11 856 700,00
Иные непрограммные мероприятия	037	01	13	99 9 00 00000		12 362 707,22	11 856 700,00	11 856 700,00
Расходы на выплаты по оплате труда работников органов государственной власти Липецкой области, государственных органов Липецкой области	037	01	13	99 9 00 00110		8 560 627,00	8 560 627,00	8 560 627,00
Расходы на выплаты персоналу в целях обеспечения выполнения функций государственными (муниципальными) органами, казенными учреждениями, органами управления государственными внебюджетными фондами	037	01	13	99 9 00 00110	100	8 560 627,00	8 560 627,00	8 560 627,00
Расходы на обеспечение функций органов государственной власти Липецкой области, государственных органов Липецкой области (за исключением расходов на выплаты по оплате труда работников указанных органов)	037	01	13	99 9 00 00120		3 296 073,00	3 296 073,00	3 296 073,00
Расходы на выплаты персоналу в целях обеспечения выполнения функций государственными (муниципальными) органами, казенными учреждениями, органами управления государственными внебюджетными фондами	037	01	13	99 9 00 00120	100	271 800,00	271 800,00	271 800,00
Закупка товаров, работ и услуг для обеспечения государственных (муниципальных) нужд	037	01	13	99 9 00 00120	200	3 017 773,00	3 017 773,00	3 017 773,00
Иные бюджетные ассигнования	037	01	13	99 9 00 00120	800	6 500,00	6 500,00	6 500,00
Прочие выплаты по обязательствам области	037	01	13	99 9 00 03050		506 007,22	0,00	0,00
Социальное обеспечение и иные выплаты населению	037	01	13	99 9 00 03050	300	506 007,22	0,00	0,00
Управление дорог и транспорта Липецкой области	**038**					**19 230 800 832,26**	**17 383 697 014,67**	**12 356 654 566,83**
НАЦИОНАЛЬНАЯ ЭКОНОМИКА	038	04				18 829 341 376,94	17 051 449 311,73	12 024 406 863,89
Транспорт	038	04	08			3 581 349 070,96	1 700 088 440,23	1 749 248 032,39
Государственная программа Липецкой области "Социальная поддержка граждан, реализация семейно-демографической политики Липецкой области"	038	04	08	01 0 00 00000		10 128 960,00	0,00	0,00

Подпрограмма "Доступная среда"	038	04	08	01 6 00 00000		10 128 960,00	0,00	0,00
Основное мероприятие "Предоставление субсидий местным бюджетам на реализацию муниципальных программ, содержащих мероприятия по обеспечению доступности приоритетных объектов и услуг в приоритетных сферах жизнедеятельности инвалидов и других маломобильных групп населения"	038	04	08	01 6 03 00000		10 128 960,00	0,00	0,00
Предоставление субсидий местным бюджетам на реализацию муниципальных программ, содержащих мероприятия по обеспечению доступности приоритетных объектов и услуг в приоритетных сферах жизнедеятельности инвалидов и других маломобильных групп населения	038	04	08	01 6 03 86430		10 128 960,00	0,00	0,00
Межбюджетные трансферты	038	04	08	01 6 03 86430	500	10 128 960,00	0,00	0,00
Государственная программа Липецкой области "Развитие транспортной системы Липецкой области"	038	04	08	14 0 00 00000		3 571 083 303,31	1 699 088 440,23	1 748 248 032,39
Подпрограмма "Развитие пассажирского транспорта общего пользования"	038	04	08	14 2 00 00000		3 571 083 303,31	1 691 965 640,23	1 748 248 032,39
Основное мероприятие "Организация транспортного обслуживания населения автомобильным транспортом в межмуниципальном сообщении"	038	04	08	14 2 01 00000		466 038 194,25	611 663 266,54	598 741 066,54
Закупка работ, связанных с осуществлением регулярных перевозок по регулируемым тарифам в части перевозок граждан до территорий садоводческих и огороднических некоммерческих товариществ	038	04	08	14 2 01 20200		29 125 294,25	45 798 823,68	45 798 823,68
Закупка товаров, работ и услуг для обеспечения государственных (муниципальных) нужд	038	04	08	14 2 01 20200	200	29 125 294,25	45 798 823,68	45 798 823,68
Реализация направления расходов основного мероприятия "Организация транспортного обслуживания населения автомобильным транспортом в межмуниципальном сообщении"	038	04	08	14 2 01 99999		436 912 900,00	565 864 442,86	552 942 242,86
Закупка товаров, работ и услуг для обеспечения	038	04	08	14 2 01 99999	200	436 912 900,00	565 864 442,86	552 942 242,86

государственных (муниципальных) нужд								
Основное мероприятие "Организация транспортного обслуживания населения железнодорожным транспортом в пригородном сообщении"	038	04	08	14 2 03 00000		153 497 250,00	153 497 250,00	153 497 250,00
Субсидии на возмещение перевозчикам недополученных доходов в связи с осуществлением перевозок железнодорожным транспортом общего пользования в пригородном сообщении по регулируемым тарифам	038	04	08	14 2 03 60020		153 497 250,00	153 497 250,00	153 497 250,00
Иные бюджетные ассигнования	038	04	08	14 2 03 60020	800	153 497 250,00	153 497 250,00	153 497 250,00
Основное мероприятие "Организация транспортного обслуживания населения воздушным транспортом"	038	04	08	14 2 04 00000		188 634 212,94	231 819 042,56	231 819 026,64
Субсидии областному государственному казенному предприятию "Липецкий аэропорт" на возмещение части затрат, связанных с оказанием аэропортовых услуг для организации транспортного обслуживания населения воздушным транспортом	038	04	08	14 2 04 60010		178 424 421,12	162 343 838,08	162 343 838,08
Иные бюджетные ассигнования	038	04	08	14 2 04 60010	800	178 424 421,12	162 343 838,08	162 343 838,08
Субсидии на возмещение недополученных доходов в связи с осуществлением региональных воздушных перевозок пассажиров с территории Липецкой области	038	04	08	14 2 04 60690		10 209 791,82	69 475 204,48	69 475 188,56
Иные бюджетные ассигнования	038	04	08	14 2 04 60690	800	10 209 791,82	69 475 204,48	69 475 188,56
Основное мероприятие "Создание условий для устойчивого развития транспортной системы Липецкой области"	038	04	08	14 2 05 00000		117 256 889,57	112 706 844,71	109 456 844,71
Расходы на выплаты по оплате труда работников органов государственной власти Липецкой области, государственных органов Липецкой области	038	04	08	14 2 05 00110		37 947 159,99	37 972 827,00	37 972 827,00
Расходы на выплаты персоналу в целях обеспечения выполнения функций государственными (муниципальными) органами, казенными учреждениями, органами управления	038	04	08	14 2 05 00110	100	37 947 159,99	37 972 827,00	37 972 827,00

государственными внебюджетными фондами								
Расходы на обеспечение функций органов государственной власти Липецкой области, государственных органов Липецкой области (за исключением расходов на выплаты по оплате труда работников указанных органов)	038	04	08	14 2 05 00120		5 111 005,00	4 711 853,00	4 711 853,00
Расходы на выплаты персоналу в целях обеспечения выполнения функций государственными (муниципальными) органами, казенными учреждениями, органами управления государственными внебюджетными фондами	038	04	08	14 2 05 00120	100	1 399 152,00	1 000 000,00	1 000 000,00
Закупка товаров, работ и услуг для обеспечения государственных (муниципальных) нужд	038	04	08	14 2 05 00120	200	3 258 853,00	3 258 853,00	3 258 853,00
Иные бюджетные ассигнования	038	04	08	14 2 05 00120	800	453 000,00	453 000,00	453 000,00
Расходы на обеспечение деятельности государственных казенных учреждений	038	04	08	14 2 05 08000		73 634 314,58	69 449 732,71	66 199 732,71
Расходы на выплаты персоналу в целях обеспечения выполнения функций государственными (муниципальными) органами, казенными учреждениями, органами управления государственными внебюджетными фондами	038	04	08	14 2 05 08000	100	53 214 064,27	51 402 349,40	51 402 349,40
Закупка товаров, работ и услуг для обеспечения государственных (муниципальных) нужд	038	04	08	14 2 05 08000	200	20 215 966,31	17 848 099,31	14 598 099,31
Социальное обеспечение и иные выплаты населению	038	04	08	14 2 05 08000	300	5 000,00	0,00	0,00
Иные бюджетные ассигнования	038	04	08	14 2 05 08000	800	199 284,00	199 284,00	199 284,00
Проведение конкурса профессионального мастерства водителей предприятий транспортной отрасли	038	04	08	14 2 05 70100		564 410,00	572 432,00	572 432,00
Закупка товаров, работ и услуг для обеспечения государственных (муниципальных) нужд	038	04	08	14 2 05 70100	200	174 410,00	182 432,00	182 432,00
Социальное обеспечение и иные выплаты населению	038	04	08	14 2 05 70100	300	390 000,00	390 000,00	390 000,00
Основное мероприятие "Исполнение обязательств концедента по концессионному соглашению о создании, реконструкции и эксплуатации объектов транспортной инфраструктуры и технологически	038	04	08	14 2 13 00000		201 779 412,49	508 197 716,42	616 685 544,50

связанных с ними транспортных средств, обеспечивающих деятельность, связанную с перевозками пассажиров транспортом общего пользования в муниципальном образовании"								
Иные межбюджетные трансферты на исполнение обязательств концедента по концессионному соглашению о создании, реконструкции и эксплуатации объектов транспортной инфраструктуры и технологически связанных с ними транспортных средств, обеспечивающих деятельность, связанную с перевозками пассажиров транспортом общего пользования в муниципальном образовании	038	04	08	14 2 13 87110		201 779 412,49	508 197 716,42	616 685 544,50
Межбюджетные трансферты	038	04	08	14 2 13 87110	500	201 779 412,49	508 197 716,42	616 685 544,50
Региональный проект "Развитие общественного транспорта"	038	04	08	14 2 R7 00000		2 443 877 344,06	74 081 520,00	38 048 300,00
Финансовое обеспечение реализации инфраструктурных проектов, направленных на комплексное развитие городского наземного электрического транспорта и автомобильного транспорта общего пользования, выполнение работ по освещению и благоустройству территорий, а также на закупку автобусов, приводимых в движение электрической энергией от батареи, заряжаемой от внешнего источника (электробусов), и объектов зарядной инфраструктуры для них	038	04	08	14 2 R7 54010		2 443 877 344,06	74 081 520,00	38 048 300,00
Закупка товаров, работ и услуг для обеспечения государственных (муниципальных) нужд	038	04	08	14 2 R7 54010	200	535 952 444,06	0,00	0,00
Межбюджетные трансферты	038	04	08	14 2 R7 54010	500	1 907 924 900,00	74 081 520,00	38 048 300,00
Подпрограмма "Расширение использования природного газа в качестве моторного топлива в Липецкой области"	038	04	08	14 3 00 00000		0,00	7 122 800,00	0,00
Основное мероприятие "Стимулирование приобретения пассажирских транспортных средств, работающих на компримированном природном газе, переоборудование транспортных	038	04	08	14 3 01 00000		0,00	7 122 800,00	0,00

средств на использование природного газа (метана) в качестве моторного топлива"								
Субсидии юридическим лицам и индивидуальным предпринимателям на реализацию мероприятий по поддержке переоборудования существующей автомобильной техники, включая общественный транспорт и коммунальную технику, для использования природного газа в качестве топлива	038	04	08	14 3 01 R2760		0,00	7 122 800,00	0,00
Иные бюджетные ассигнования	038	04	08	14 3 01 R2760	800	0,00	7 122 800,00	0,00
Государственная программа Липецкой области "Эффективное государственное управление и развитие муниципальной службы в Липецкой области"	038	04	08	18 0 00 00000		0,00	1 000 000,00	1 000 000,00
Подпрограмма "Формирование электронного правительства в Липецкой области"	038	04	08	18 3 00 00000		0,00	1 000 000,00	1 000 000,00
Основное мероприятие "Совершенствование системы предоставления государственных и муниципальных услуг на основе информационных технологий"	038	04	08	18 3 02 00000		0,00	1 000 000,00	1 000 000,00
Реализация направления расходов основного мероприятия "Совершенствование системы предоставления государственных и муниципальных услуг на основе информационных технологий"	038	04	08	18 3 02 99999		0,00	1 000 000,00	1 000 000,00
Закупка товаров, работ и услуг для обеспечения государственных (муниципальных) нужд	038	04	08	18 3 02 99999	200	0,00	1 000 000,00	1 000 000,00
Непрограммные расходы областного бюджета	038	04	08	99 0 00 00000		136 807,65	0,00	0,00
Иные непрограммные мероприятия	038	04	08	99 9 00 00000		136 807,65	0,00	0,00
Прочие выплаты по обязательствам области	038	04	08	99 9 00 03050		136 807,65	0,00	0,00
Социальное обеспечение и иные выплаты населению	038	04	08	99 9 00 03050	300	136 807,65	0,00	0,00
Дорожное хозяйство (дорожные фонды)	038	04	09			15 247 992 305,98	15 351 360 871,50	10 275 158 831,50
Государственная программа Липецкой области "Обеспечение населения Липецкой области качественным жильем, социальной	038	04	09	08 0 00 00000		336 267 312,76	1 465 530 205,26	0,00

инфраструктурой и услугами ЖКХ"								
Подпрограмма "Стимулирование жилищного строительства в Липецкой области"	038	04	09	08 4 00 00000		336 267 312,76	1 465 530 205,26	0,00
Региональный проект "Жилье"	038	04	09	08 4 F1 00000		336 267 312,76	1 465 530 205,26	0,00
Стимулирование программ развития жилищного строительства (предоставление субсидий местным бюджетам на реализацию мероприятий по стимулированию программ развития жилищного строительства (на цели строительства (реконструкции) объектов транспортной инфраструктуры в целях реализации проектов по развитию территорий)	038	04	09	08 4 F1 50213		60 767 312,76	1 465 530 205,26	0,00
Межбюджетные трансферты	038	04	09	08 4 F1 50213	500	60 767 312,76	1 465 530 205,26	0,00
Стимулирование программ развития жилищного строительства, источником финансового обеспечения которых являются бюджетные кредиты из федерального бюджета на опережающее финансирование (предоставление субсидий местным бюджетам на реализацию мероприятий по стимулированию программ развития жилищного строительства (на цели строительства (реконструкции) объектов транспортной инфраструктуры в целях реализации проектов по развитию территорий))	038	04	09	08 4 F1 M0213		275 500 000,00	0,00	0,00
Межбюджетные трансферты	038	04	09	08 4 F1 M0213	500	275 500 000,00	0,00	0,00
Государственная программа Липецкой области "Развитие транспортной системы Липецкой области"	038	04	09	14 0 00 00000		14 340 572 474,22	13 433 705 429,40	9 858 627 278,87
Подпрограмма "Развитие дорожного комплекса Липецкой области"	038	04	09	14 1 00 00000		14 340 572 474,22	13 433 705 429,40	9 858 627 278,87
Основное мероприятие "Строительство (реконструкция) автомобильных дорог общего пользования регионального значения"	038	04	09	14 1 01 00000		750 268 272,46	513 712 897,32	815 578 000,00
Развитие и увеличение пропускной способности автомобильных дорог общего пользования регионального значения	038	04	09	14 1 01 40010		750 268 272,46	513 712 897,32	815 578 000,00
Капитальные вложения в объекты	038	04	09	14 1 01 40010	400	750 268 272,46	513 712 897,32	815 578 000,00

государственной (муниципальной) собственности								
Основное мероприятие "Капитальный ремонт, ремонт и содержание автомобильных дорог общего пользования регионального значения"	038	04	09	14 1 02 00000		4 694 910 893,43	3 591 391 767,45	3 102 944 825,57
Капитальный ремонт автомобильных дорог общего пользования регионального значения и искусственных сооружений на них	038	04	09	14 1 02 20010		688 964 300,00	730 000 000,00	357 308 306,20
Закупка товаров, работ и услуг для обеспечения государственных (муниципальных) нужд	038	04	09	14 1 02 20010	200	688 964 300,00	730 000 000,00	357 308 306,20
Ремонт автомобильных дорог общего пользования регионального значения и искусственных сооружений на них	038	04	09	14 1 02 20020		1 399 884 264,01	842 521 283,35	809 201 841,50
Закупка товаров, работ и услуг для обеспечения государственных (муниципальных) нужд	038	04	09	14 1 02 20020	200	1 399 884 264,01	842 521 283,35	809 201 841,50
Комплекс работ по содержанию автомобильных дорог общего пользования регионального значения и сооружений на них, выполнение мероприятий по безопасности дорожного движения	038	04	09	14 1 02 20030		2 113 168 829,42	2 018 870 484,10	1 936 434 677,87
Закупка товаров, работ и услуг для обеспечения государственных (муниципальных) нужд	038	04	09	14 1 02 20030	200	2 113 168 829,42	2 018 870 484,10	1 936 434 677,87
Финансирование дорожной деятельности в отношении автомобильных дорог общего пользования регионального или межмуниципального, местного значения	038	04	09	14 1 02 57840		492 893 500,00	0,00	0,00
Закупка товаров, работ и услуг для обеспечения государственных (муниципальных) нужд	038	04	09	14 1 02 57840	200	492 893 500,00	0,00	0,00
Основное мероприятие "Создание условий для реализации подпрограммы в сфере дорожного хозяйства"	038	04	09	14 1 03 00000		424 295 073,44	205 823 237,48	205 823 237,48
Расходы на обеспечение деятельности государственных казенных учреждений	038	04	09	14 1 03 08000		122 823 237,48	122 823 237,48	122 823 237,48
Расходы на выплаты персоналу в целях обеспечения выполнения функций государственными (муниципальными) органами, казенными учреждениями, органами управления государственными внебюджетными фондами	038	04	09	14 1 03 08000	100	77 128 986,26	76 828 986,26	76 828 986,26

Закупка товаров, работ и услуг для обеспечения государственных (муниципальных) нужд	038	04	09	14 1 03 08000	200	45 004 251,22	45 304 251,22	45 304 251,22
Иные бюджетные ассигнования	038	04	09	14 1 03 08000	800	690 000,00	690 000,00	690 000,00
Приобретение дорожно-строительной техники, передвижных контрольных пунктов для осуществления весового и габаритного контроля транспортных средств, передвижных лабораторий для контроля за качеством работ по строительству, ремонту и содержанию автомобильных дорог и искусственных сооружений на них	038	04	09	14 1 03 20040		301 471 835,96	83 000 000,00	83 000 000,00
Закупка товаров, работ и услуг для обеспечения государственных (муниципальных) нужд	038	04	09	14 1 03 20040	200	301 471 835,96	83 000 000,00	83 000 000,00
Основное мероприятие "Предоставление субсидий местным бюджетам на реализацию муниципальных программ, направленных на обеспечение дорожной деятельности в отношении автомобильных дорог общего пользования местного значения в части строительства (реконструкции) автомобильных дорог, в том числе дорог с твердым покрытием до сельских населенных пунктов, не имеющих круглогодичной связи с сетью автомобильных дорог общего пользования, и проектирования искусственных сооружений на них"	038	04	09	14 1 04 00000		264 454 000,00	222 668 000,00	0,00
Предоставление субсидий местным бюджетам на реализацию муниципальных программ, направленных на обеспечение дорожной деятельности в отношении автомобильных дорог общего пользования местного значения в части строительства (реконструкции) автомобильных дорог, в том числе дорог с твердым покрытием до сельских населенных пунктов, не имеющих круглогодичной связи с сетью автомобильных дорог общего пользования, и проектирования искусственных сооружений на них	038	04	09	14 1 04 86030		264 454 000,00	222 668 000,00	0,00
Межбюджетные трансферты	038	04	09	14 1 04 86030	500	264 454 000,00	222 668 000,00	0,00

Основное мероприятие "Предоставление субсидий местным бюджетам на реализацию муниципальных программ, направленных на обеспечение дорожной деятельности в части капитального ремонта и ремонта автомобильных дорог общего пользования местного значения населенных пунктов и соединяющих населенные пункты в границах муниципального района"	038	04	09	14 1 05 00000		694 361 968,74	0,00	0,00
Предоставление субсидий местным бюджетам на реализацию муниципальных программ, направленных на обеспечение дорожной деятельности в части капитального ремонта и ремонта автомобильных дорог общего пользования местного значения населенных пунктов и соединяющих населенные пункты в границах муниципального района	038	04	09	14 1 05 86070		694 361 968,74	0,00	0,00
Межбюджетные трансферты	038	04	09	14 1 05 86070	500	694 361 968,74	0,00	0,00
Основное мероприятие "Предоставление субсидий местным бюджетам на реализацию муниципальных программ, направленных на обеспечение дорожной деятельности в части содержания автомобильных дорог общего пользования местного значения населенных пунктов"	038	04	09	14 1 09 00000		250 000 000,00	0,00	0,00
Предоставление субсидий местным бюджетам на реализацию муниципальных программ, направленных на обеспечение дорожной деятельности в части содержания автомобильных дорог общего пользования местного значения населенных пунктов	038	04	09	14 1 09 86230		250 000 000,00	0,00	0,00
Межбюджетные трансферты	038	04	09	14 1 09 86230	500	250 000 000,00	0,00	0,00
Основное мероприятие "Выполнение научно-исследовательских и опытно-конструкторских работ, направленных на ускорение инновационной деятельности в дорожном хозяйстве"	038	04	09	14 1 12 00000		167 000 000,00	0,00	0,00
Выполнение научно-исследовательских и опытно-конструкторских работ, направленных на	038	04	09	14 1 12 20210		167 000 000,00	0,00	0,00

ускорение инновационной деятельности в дорожном хозяйстве								
Закупка товаров, работ и услуг для обеспечения государственных (муниципальных) нужд	038	04	09	14 1 12 20210	200	167 000 000,00	0,00	0,00
Региональный проект "Региональная и местная дорожная сеть"	038	04	09	14 1 R1 00000		7 025 447 866,15	8 637 556 158,73	5 477 302 163,19
Развитие инфраструктуры дорожного хозяйства, обеспечивающей транспортную связанность между центрами экономического роста	038	04	09	14 1 R1 53890		200 000 000,00	380 947 368,42	0,00
Капитальные вложения в объекты государственной (муниципальной) собственности	038	04	09	14 1 R1 53890	400	200 000 000,00	380 947 368,42	0,00
Приведение в нормативное состояние автомобильных дорог и искусственных дорожных сооружений в рамках реализации национального проекта "Безопасные качественные дороги"	038	04	09	14 1 R1 53940		3 030 206 633,00	4 625 105 578,94	2 483 418 842,11
Закупка товаров, работ и услуг для обеспечения государственных (муниципальных) нужд	038	04	09	14 1 R1 53940	200	2 583 619 017,52	4 231 505 578,94	2 469 978 842,11
Межбюджетные трансферты	038	04	09	14 1 R1 53940	500	446 587 615,48	393 600 000,00	13 440 000,00
Финансовое обеспечение дорожной деятельности в рамках реализации национального проекта "Безопасные качественные дороги" в целях достижения значений дополнительного результата (капитальный ремонт и ремонт автомобильных дорог общего пользования регионального значения и искусственных сооружений на них в рамках регионального проекта "Дорожная сеть")	038	04	09	14 1 R1 Д3932		1 044 327 074,53	1 472 752 470,00	2 121 683 321,08
Закупка товаров, работ и услуг для обеспечения государственных (муниципальных) нужд	038	04	09	14 1 R1 Д3932	200	1 044 327 074,53	1 472 752 470,00	2 121 683 321,08
Финансовое обеспечение дорожной деятельности в рамках реализации национального проекта "Безопасные качественные дороги" в целях достижения значений дополнительного результата (строительство и реконструкция автомобильных дорог общего пользования регионального значения и искусственных сооружений на них в рамках регионального проекта "Региональная и местная дорожная сеть" (на сети автомобильных	038	04	09	14 1 R1 Д3933		240 574 085,74	317 817 465,31	0,00

дорог Липецкой агломерации))								
Капитальные вложения в объекты государственной (муниципальной) собственности	038	04	09	14 1 R1 Д3933	400	240 574 085,74	317 817 465,31	0,00
Финансовое обеспечение дорожной деятельности в рамках реализации национального проекта "Безопасные качественные дороги" в целях достижения значений дополнительного результата (предоставление субсидий местным бюджетам на реализацию муниципальных программ, направленных на обеспечение дорожной деятельности в отношении автомобильных дорог общего пользования местного значения в рамках регионального проекта "Региональная и местная дорожная сеть" (на сети автомобильных дорог Липецкой агломерации))	038	04	09	14 1 R1 Д3934		1 841 047 022,15	1 693 205 276,06	672 200 000,00
Межбюджетные трансферты	038	04	09	14 1 R1 Д3934	500	1 841 047 022,15	1 693 205 276,06	672 200 000,00
Финансовое обеспечение дорожной деятельности в рамках реализации национального проекта "Безопасные качественные дороги" в целях достижения значений дополнительного результата (капитальный ремонт и ремонт автомобильных дорог общего пользования регионального значения и искусственных сооружений на них в рамках регионального проекта "Региональная и местная дорожная сеть" (на сети автомобильных дорог Липецкой агломерации))	038	04	09	14 1 R1 Д3935		419 293 050,73	147 728 000,00	200 000 000,00
Закупка товаров, работ и услуг для обеспечения государственных (муниципальных) нужд	038	04	09	14 1 R1 Д3935	200	419 293 050,73	147 728 000,00	200 000 000,00
Развитие инфраструктуры дорожного хозяйства, обеспечивающей транспортную связанность между центрами экономического роста, источником финансового обеспечения которой являются бюджетные кредиты из федерального бюджета на опережающее финансирование	038	04	09	14 1 R1 М3890		250 000 000,00	0,00	0,00
Капитальные вложения в объекты государственной (муниципальной) собственности	038	04	09	14 1 R1 М3890	400	250 000 000,00	0,00	0,00
Региональный проект "Общесистемные меры	038	04	09	14 1 R2 00000		69 834 400,00	262 553 368,42	256 979 052,63

развития дорожного хозяйства"								
Расходы на обеспечение деятельности государственных казенных учреждений	038	04	09	14 1 R2 08000		0,00	216 000 000,00	216 000 000,00
Закупка товаров, работ и услуг для обеспечения государственных (муниципальных) нужд	038	04	09	14 1 R2 08000	200	0,00	216 000 000,00	216 000 000,00
Внедрение интеллектуальных транспортных систем, предусматривающих автоматизацию процессов управления дорожным движением в городских агломерациях, включающих города с населением свыше 300 тысяч человек	038	04	09	14 1 R2 54180		69 834 400,00	46 553 368,42	40 979 052,63
Закупка товаров, работ и услуг для обеспечения государственных (муниципальных) нужд	038	04	09	14 1 R2 54180	200	69 834 400,00	46 553 368,42	40 979 052,63
Государственная программа Липецкой области "Комплексное развитие сельских территорий Липецкой области"	038	04	09	21 0 00 00000		303 706 019,00	184 678 736,84	149 085 052,63
Подпрограмма "Создание и развитие инфраструктуры на сельских территориях"	038	04	09	21 2 00 00000		303 706 019,00	184 678 736,84	149 085 052,63
Основное мероприятие "Предоставление субсидий местным бюджетам на реализацию муниципальных программ, направленных на развитие транспортной инфраструктуры на сельских территориях"	038	04	09	21 2 03 00000		194 095 119,00	0,00	0,00
Развитие транспортной инфраструктуры на сельских территориях (предоставление субсидий местным бюджетам на реализацию муниципальных программ, направленных на развитие транспортной инфраструктуры на сельских территориях)	038	04	09	21 2 03 R3722		194 095 119,00	0,00	0,00
Межбюджетные трансферты	038	04	09	21 2 03 R3722	500	194 095 119,00	0,00	0,00
Основное мероприятие "Строительство и реконструкция автомобильных дорог общего пользования с твердым покрытием, ведущих от сети автомобильных дорог общего пользования к общественно значимым объектам населенных пунктов, расположенных на сельских территориях, объектам производства и переработки продукции"	038	04	09	21 2 04 00000		109 610 900,00	184 678 736,84	149 085 052,63

Развитие транспортной инфраструктуры на сельских территориях (строительство и реконструкция автомобильных дорог общего пользования с твердым покрытием, ведущих от сети автомобильных дорог общего пользования к общественно значимым объектам населенных пунктов, расположенных на сельских территориях, объектам производства и переработки продукции)	038	04	09	21 2 04 R3721		109 610 900,00	184 678 736,84	149 085 052,63
Капитальные вложения в объекты государственной (муниципальной) собственности	038	04	09	21 2 04 R3721	400	109 610 900,00	184 678 736,84	149 085 052,63
Непрограммные расходы областного бюджета	038	04	09	99 0 00 00000		267 446 500,00	267 446 500,00	267 446 500,00
Иные непрограммные мероприятия	038	04	09	99 9 00 00000		267 446 500,00	267 446 500,00	267 446 500,00
Уплата налога на имущество, находящееся в областной собственности, в отношении автомобильных дорог общего пользования регионального значения и сооружений на них	038	04	09	99 9 00 03100		264 446 500,00	264 446 500,00	264 446 500,00
Иные бюджетные ассигнования	038	04	09	99 9 00 03100	800	264 446 500,00	264 446 500,00	264 446 500,00
Выплаты, связанные с исполнением судебных актов Российской Федерации и мировых соглашений, заключенных в рамках судебных процессов в сфере дорожной деятельности	038	04	09	99 9 00 03200		3 000 000,00	3 000 000,00	3 000 000,00
Иные бюджетные ассигнования	038	04	09	99 9 00 03200	800	3 000 000,00	3 000 000,00	3 000 000,00
СОЦИАЛЬНАЯ ПОЛИТИКА	038	10				401 459 455,32	332 247 702,94	332 247 702,94
Социальное обеспечение населения	038	10	03			401 459 455,32	332 247 702,94	332 247 702,94
Государственная программа Липецкой области "Социальная поддержка граждан, реализация семейно-демографической политики Липецкой области"	038	10	03	01 0 00 00000		401 459 455,32	332 247 702,94	332 247 702,94
Подпрограмма "Развитие мер социальной поддержки отдельных категорий населения"	038	10	03	01 1 00 00000		286 077 539,00	244 907 814,32	244 907 814,32
Основное мероприятие "Социальная поддержка отдельных категорий граждан"	038	10	03	01 1 01 00000		286 077 539,00	244 907 814,32	244 907 814,32
Субсидии на возмещение недополученных доходов в связи с предоставлением бесплатного проезда по территории Липецкой области	038	10	03	01 1 01 61130		30 000,00	30 000,00	30 000,00

автомобильным и городским наземным электрическим транспортом по муниципальным и межмуниципальным маршрутам регулярных перевозок городского и пригородного сообщения лицам, удостоенным почетного звания "Почетный гражданин Липецкой области"								
Иные бюджетные ассигнования	038	10	03	01 1 01 61130	800	30 000,00	30 000,00	30 000,00
Обеспечение равной доступности услуг общественного транспорта на территории соответствующего субъекта Российской Федерации для отдельных категорий граждан, оказание мер социальной поддержки которым относится к ведению субъекта Российской Федерации	038	10	03	01 1 01 67000		286 047 539,00	244 877 814,32	244 877 814,32
Иные бюджетные ассигнования	038	10	03	01 1 01 67000	800	286 047 539,00	244 877 814,32	244 877 814,32
Подпрограмма "Улучшение демографической ситуации и положения семей с детьми"	038	10	03	01 4 00 00000		115 381 916,32	87 339 888,62	87 339 888,62
Основное мероприятие "Социальная поддержка в сфере семейной и демографической политики"	038	10	03	01 4 01 00000		115 381 916,32	87 339 888,62	87 339 888,62
Субсидии на обеспечение равной доступности услуг общественного автомобильного и городского наземного электрического транспорта муниципального и межмуниципального сообщения студентов и школьников	038	10	03	01 4 01 60710		693 110,77	573 801,04	573 801,04
Иные бюджетные ассигнования	038	10	03	01 4 01 60710	800	693 110,77	573 801,04	573 801,04
Предоставление мер социальной поддержки многодетным семьям в соответствии с Законом Липецкой области от 27 декабря 2021 года № 60-ОЗ "О социальных, поощрительных выплатах и мерах социальной поддержки в сфере семейной и демографической политики, а также лицам, имеющим особые заслуги перед Российской Федерацией и Липецкой областью"	038	10	03	01 4 01 76110		114 688 805,55	86 766 087,58	86 766 087,58
Иные бюджетные ассигнования	038	10	03	01 4 01 76110	800	114 688 805,55	86 766 087,58	86 766 087,58
Управление лесного хозяйства Липецкой области	**039**					**569 634 110,95**	**449 619 700,00**	**454 918 000,00**
НАЦИОНАЛЬНАЯ ЭКОНОМИКА	039	04				569 274 110,95	449 259 700,00	454 558 000,00

Лесное хозяйство	039	04	07			569 274 110,95	449 259 700,00	454 558 000,00
Государственная программа Липецкой области "Энергоэффективность и развитие энергетики в Липецкой области"	039	04	07	12 0 00 00000		6 000,00	6 000,00	0,00
Подпрограмма "Энергосбережение и повышение энергетической эффективности"	039	04	07	12 1 00 00000		6 000,00	6 000,00	0,00
Основное мероприятие "Тепловая изоляция трубопроводов и повышение энергетической эффективности оборудования тепловых пунктов, разводящих трубопроводов отопления и горячего водоснабжения"	039	04	07	12 1 02 00000		6 000,00	6 000,00	0,00
Мероприятия по энергосбережению и повышению энергетической эффективности систем теплоснабжения, водоснабжения, водоотведения, электроснабжения	039	04	07	12 1 02 20080		6 000,00	6 000,00	0,00
Закупка товаров, работ и услуг для обеспечения государственных (муниципальных) нужд	039	04	07	12 1 02 20080	200	6 000,00	6 000,00	0,00
Государственная программа Липецкой области "Развитие лесного хозяйства в Липецкой области"	039	04	07	17 0 00 00000		569 268 110,95	449 253 700,00	454 558 000,00
Подпрограмма "Охрана, защита и воспроизводство лесов на территории Липецкой области"	039	04	07	17 1 00 00000		530 129 970,45	431 118 947,56	438 868 171,96
Основное мероприятие "Противопожарное обустройство лесов и тушение лесных пожаров"	039	04	07	17 1 01 00000		110 912 759,61	79 744 468,26	79 773 172,80
Предоставление государственным бюджетным и автономным учреждениям субсидий	039	04	07	17 1 01 09000		83 783 259,61	52 614 968,26	52 643 672,80
Предоставление субсидий бюджетным, автономным учреждениям и иным некоммерческим организациям	039	04	07	17 1 01 09000	600	83 783 259,61	52 614 968,26	52 643 672,80
Осуществление мер пожарной безопасности и тушение лесных пожаров	039	04	07	17 1 01 53450		27 129 500,00	27 129 500,00	27 129 500,00
Предоставление субсидий бюджетным, автономным учреждениям и иным некоммерческим организациям	039	04	07	17 1 01 53450	600	27 129 500,00	27 129 500,00	27 129 500,00
Основное мероприятие "Обеспечение лесопатологических обследований и осуществление санитарно-оздоровительных	039	04	07	17 1 02 00000		28 182 191,13	27 496 188,24	29 836 538,63

мероприятий в лесах"								
Предоставление государственным бюджетным и автономным учреждениям субсидий	039	04	07	17 1 02 09000		28 182 191,13	27 496 188,24	29 836 538,63
Предоставление субсидий бюджетным, автономным учреждениям и иным некоммерческим организациям	039	04	07	17 1 02 09000	600	28 182 191,13	27 496 188,24	29 836 538,63
Основное мероприятие "Проведение лесовосстановления и лесоводственных мер ухода за лесами"	039	04	07	17 1 03 00000		769 401,50	801 717,00	832 982,50
Предоставление государственным бюджетным и автономным учреждениям субсидий	039	04	07	17 1 03 09000		769 401,50	801 717,00	832 982,50
Предоставление субсидий бюджетным, автономным учреждениям и иным некоммерческим организациям	039	04	07	17 1 03 09000	600	769 401,50	801 717,00	832 982,50
Основное мероприятие "Осуществление контроля за использованием и воспроизводством лесов"	039	04	07	17 1 04 00000		342 640 500,00	274 826 900,00	278 039 800,00
Расходы на выплаты по оплате труда работников органов государственной власти Липецкой области, государственных органов Липецкой области	039	04	07	17 1 04 00110		32 515 900,00	32 515 900,00	32 515 900,00
Расходы на выплаты персоналу в целях обеспечения выполнения функций государственными (муниципальными) органами, казенными учреждениями, органами управления государственными внебюджетными фондами	039	04	07	17 1 04 00110	100	32 515 900,00	32 515 900,00	32 515 900,00
Расходы на обеспечение функций органов государственной власти Липецкой области, государственных органов Липецкой области (за исключением расходов на выплаты по оплате труда работников указанных органов)	039	04	07	17 1 04 00120		3 160 400,00	3 160 400,00	3 160 400,00
Расходы на выплаты персоналу в целях обеспечения выполнения функций государственными (муниципальными) органами, казенными учреждениями, органами управления государственными внебюджетными фондами	039	04	07	17 1 04 00120	100	280 000,00	280 000,00	280 000,00
Закупка товаров, работ и услуг для обеспечения государственных (муниципальных) нужд	039	04	07	17 1 04 00120	200	2 683 207,00	2 814 400,00	2 814 400,00

Иные бюджетные ассигнования	039	04	07	17 1 04 00120	800	197 193,00	66 000,00	66 000,00
Расходы на обеспечение деятельности государственных казенных учреждений	039	04	07	17 1 04 08000		156 661 200,00	136 082 200,00	135 735 200,00
Расходы на выплаты персоналу в целях обеспечения выполнения функций государственными (муниципальными) органами, казенными учреждениями, органами управления государственными внебюджетными фондами	039	04	07	17 1 04 08000	100	125 489 600,00	125 466 300,00	125 466 300,00
Закупка товаров, работ и услуг для обеспечения государственных (муниципальных) нужд	039	04	07	17 1 04 08000	200	30 759 600,00	10 203 900,00	9 856 900,00
Иные бюджетные ассигнования	039	04	07	17 1 04 08000	800	412 000,00	412 000,00	412 000,00
Осуществление переданных органам государственной власти субъектов Российской Федерации в соответствии с частью 1 статьи 83 Лесного кодекса Российской Федерации отдельных полномочий Российской Федерации в области лесных отношений	039	04	07	17 1 04 51290		150 303 000,00	103 068 400,00	106 628 300,00
Закупка товаров, работ и услуг для обеспечения государственных (муниципальных) нужд	039	04	07	17 1 04 51290	200	14 735 858,35	12 933 998,72	12 655 726,28
Предоставление субсидий бюджетным, автономным учреждениям и иным некоммерческим организациям	039	04	07	17 1 04 51290	600	135 567 141,65	90 134 401,28	93 972 573,72
Основное мероприятие "Проведение лесоустройства, разработка лесохозяйственного регламента в границах лесничества на землях населенных пунктов городского округа"	039	04	07	17 1 05 00000		81 160,00	0,00	0,00
Разработка документов лесного планирования и проектирование мероприятий по использованию, охране, защите и воспроизводству лесов	039	04	07	17 1 05 23370		81 160,00	0,00	0,00
Закупка товаров, работ и услуг для обеспечения государственных (муниципальных) нужд	039	04	07	17 1 05 23370	200	81 160,00	0,00	0,00
Основное мероприятие "Расходы по использованию информационно-коммуникационных технологий"	039	04	07	17 1 06 00000		510 000,00	510 000,00	510 000,00
Расходы по использованию информационно-коммуникационных технологий	039	04	07	17 1 06 22180		510 000,00	510 000,00	510 000,00
Закупка товаров, работ и услуг для обеспечения	039	04	07	17 1 06 22180	200	510 000,00	510 000,00	510 000,00

государственных (муниципальных) нужд								
Основное мероприятие "Проведение рекультивации земельного участка сельскохозяйственного назначения"	039	04	07	17 1 08 00000		2 661 805,53	0,00	0,00
Проведение рекультивации земельного участка сельскохозяйственного назначения	039	04	07	17 1 08 22450		2 661 805,53	0,00	0,00
Закупка товаров, работ и услуг для обеспечения государственных (муниципальных) нужд	039	04	07	17 1 08 22450	200	2 661 805,53	0,00	0,00
Основное мероприятие "Организация работы школьных лесничеств"	039	04	07	17 1 10 00000		1 205 000,00	420 000,00	420 000,00
Реализация направления расходов основного мероприятия "Организация работы школьных лесничеств"	039	04	07	17 1 10 99999		1 205 000,00	420 000,00	420 000,00
Закупка товаров, работ и услуг для обеспечения государственных (муниципальных) нужд	039	04	07	17 1 10 99999	200	1 205 000,00	420 000,00	420 000,00
Основное мероприятие "Проведение лесопатологических обследований"	039	04	07	17 1 12 00000		346 543,57	364 304,50	378 875,00
Проведение работ по лесопатологическому обследованию лесов	039	04	07	17 1 12 20240		346 543,57	364 304,50	378 875,00
Закупка товаров, работ и услуг для обеспечения государственных (муниципальных) нужд	039	04	07	17 1 12 20240	200	346 543,57	364 304,50	378 875,00
Региональный проект "Сохранение лесов"	039	04	07	17 1 GA 00000		42 820 609,11	46 955 369,56	49 076 803,03
Предоставление государственным бюджетным и автономным учреждениям субсидий	039	04	07	17 1 GA 09000		10 453 509,11	20 869 469,56	21 890 903,03
Закупка товаров, работ и услуг для обеспечения государственных (муниципальных) нужд	039	04	07	17 1 GA 09000	200	140 000,00	0,00	0,00
Предоставление субсидий бюджетным, автономным учреждениям и иным некоммерческим организациям	039	04	07	17 1 GA 09000	600	10 313 509,11	20 869 469,56	21 890 903,03
Осуществление переданных органам государственной власти субъектов Российской Федерации в соответствии с частью 1 статьи 83 Лесного кодекса Российской Федерации отдельных полномочий на увеличение площади лесовосстановления	039	04	07	17 1 GA 54290		28 180 800,00	14 943 500,00	14 919 700,00
Закупка товаров, работ и услуг для обеспечения государственных (муниципальных) нужд	039	04	07	17 1 GA 54290	200	616 599,89	645 580,09	648 162,41

Предоставление субсидий бюджетным, автономным учреждениям и иным некоммерческим организациям	039	04	07	17 1 GA 54290	600	27 564 200,11	14 297 919,91	14 271 537,59
Осуществление переданных органам государственной власти субъектов Российской Федерации в соответствии с частью 1 статьи 83 Лесного кодекса Российской Федерации отдельных полномочий на формирование запаса лесных семян для лесовосстановления	039	04	07	17 1 GA 54310		127 900,00	112 300,00	107 900,00
Предоставление субсидий бюджетным, автономным учреждениям и иным некоммерческим организациям	039	04	07	17 1 GA 54310	600	127 900,00	112 300,00	107 900,00
Осуществление переданных органам государственной власти субъектов Российской Федерации в соответствии с частью 1 статьи 83 Лесного кодекса Российской Федерации отдельных полномочий на оснащение специализированных учреждений лесопожарной техникой и оборудованием для проведения комплекса мероприятий по охране лесов от пожаров	039	04	07	17 1 GA 54320		4 058 400,00	11 030 100,00	12 158 300,00
Предоставление субсидий бюджетным, автономным учреждениям и иным некоммерческим организациям	039	04	07	17 1 GA 54320	600	4 058 400,00	11 030 100,00	12 158 300,00
Подпрограмма "Лесоразведение на землях иных категорий"	039	04	07	17 2 00 00000		39 138 140,50	18 134 752,44	15 689 828,04
Основное мероприятие "Содержание защитных лесных насаждений, находящихся в областной собственности"	039	04	07	17 2 02 00000		14 159 066,50	471 861,26	493 547,48
Предоставление государственным бюджетным и автономным учреждениям субсидий	039	04	07	17 2 02 09000		14 159 066,50	471 861,26	493 547,48
Предоставление субсидий бюджетным, автономным учреждениям и иным некоммерческим организациям	039	04	07	17 2 02 09000	600	14 159 066,50	471 861,26	493 547,48
Региональный проект "Сохранение лесов"	039	04	07	17 2 GA 00000		24 979 074,00	17 662 891,18	15 196 280,56
Предоставление государственным бюджетным и автономным учреждениям субсидий	039	04	07	17 2 GA 09000		24 979 074,00	17 662 891,18	15 196 280,56

Предоставление субсидий бюджетным, автономным учреждениям и иным некоммерческим организациям	039	04	07	17 2 GA 09000	600	24 979 074,00	17 662 891,18	15 196 280,56
СОЦИАЛЬНАЯ ПОЛИТИКА	039	10				360 000,00	360 000,00	360 000,00
Социальное обеспечение населения	039	10	03			360 000,00	360 000,00	360 000,00
Государственная программа Липецкой области "Развитие лесного хозяйства в Липецкой области"	039	10	03	17 0 00 00000		360 000,00	360 000,00	360 000,00
Подпрограмма "Охрана, защита и воспроизводство лесов на территории Липецкой области"	039	10	03	17 1 00 00000		360 000,00	360 000,00	360 000,00
Основное мероприятие "Социальная поддержка специалистов лесного хозяйства"	039	10	03	17 1 11 00000		360 000,00	360 000,00	360 000,00
Предоставление мер социальной поддержки в соответствии с Законом Липецкой области от 30 декабря 2004 года № 165-ОЗ "О мерах социальной поддержки педагогических, медицинских, фармацевтических, социальных работников, работников культуры и искусства, специалистов ветеринарных служб, лесного хозяйства"	039	10	03	17 1 11 71000		360 000,00	360 000,00	360 000,00
Социальное обеспечение и иные выплаты населению	039	10	03	17 1 11 71000	300	360 000,00	360 000,00	360 000,00
Управление имущественных и земельных отношений Липецкой области	**042**					**461 369 612,00**	**174 082 638,00**	**318 588 238,00**
ОБЩЕГОСУДАРСТВЕННЫЕ ВОПРОСЫ	042	01				418 502 612,00	174 082 638,00	318 588 238,00
Другие общегосударственные вопросы	042	01	13			418 502 612,00	174 082 638,00	318 588 238,00
Государственная программа Липецкой области "Эффективное государственное управление и развитие муниципальной службы в Липецкой области"	042	01	13	18 0 00 00000		418 502 612,00	174 082 638,00	318 588 238,00
Подпрограмма "Совершенствование системы управления областным имуществом и земельными участками"	042	01	13	18 4 00 00000		418 502 612,00	174 082 638,00	318 588 238,00
Основное мероприятие "Организация деятельности и финансовое обеспечение выполнения подготовительных работ для управления и распоряжения областным государственным имуществом и земельными	042	01	13	18 4 01 00000		141 852 168,00	43 504 168,00	43 504 168,00

участками, государственная собственность на которые не разграничена на территории городского округа город Липецк и сельских поселений, входящих в состав Липецкого муниципального района"								
Расходы на обеспечение деятельности государственных казенных учреждений	042	01	13	18 4 01 08000		115 111 668,00	33 696 668,00	33 696 668,00
Расходы на выплаты персоналу в целях обеспечения выполнения функций государственными (муниципальными) органами, казенными учреждениями, органами управления государственными внебюджетными фондами	042	01	13	18 4 01 08000	100	60 258 787,00	27 217 148,00	27 217 148,00
Закупка товаров, работ и услуг для обеспечения государственных (муниципальных) нужд	042	01	13	18 4 01 08000	200	54 600 293,00	6 385 332,00	6 385 332,00
Иные бюджетные ассигнования	042	01	13	18 4 01 08000	800	252 588,00	94 188,00	94 188,00
Реализация направления расходов основного мероприятия "Организация деятельности и финансовое обеспечение выполнения подготовительных работ для управления и распоряжения областным государственным имуществом и земельными участками, государственная собственность на которые не разграничена на территории городского округа город Липецк и сельских поселений, входящих в состав Липецкого муниципального района"	042	01	13	18 4 01 99999		26 740 500,00	9 807 500,00	9 807 500,00
Закупка товаров, работ и услуг для обеспечения государственных (муниципальных) нужд	042	01	13	18 4 01 99999	200	2 107 500,00	8 807 500,00	8 807 500,00
Иные бюджетные ассигнования	042	01	13	18 4 01 99999	800	24 633 000,00	1 000 000,00	1 000 000,00
Основное мероприятие "Организация кадастровых и землеустроительных работ, организация работ по государственной кадастровой оценке. Инвентаризация, обследование объектов капитального строительства и земельных участков"	042	01	13	18 4 03 00000		252 650 444,00	126 578 470,00	126 578 470,00
Расходы на выплаты по оплате труда работников органов государственной власти Липецкой области, государственных органов Липецкой	042	01	13	18 4 03 00110		60 342 316,00	60 342 316,00	60 342 316,00

области								
Расходы на выплаты персоналу в целях обеспечения выполнения функций государственными (муниципальными) органами, казенными учреждениями, органами управления государственными внебюджетными фондами	042	01	13	18 4 03 00110	100	60 342 316,00	60 342 316,00	60 342 316,00
Расходы на обеспечение функций органов государственной власти Липецкой области, государственных органов Липецкой области (за исключением расходов на выплаты по оплате труда работников указанных органов)	042	01	13	18 4 03 00120		7 196 884,00	7 196 884,00	7 196 884,00
Расходы на выплаты персоналу в целях обеспечения выполнения функций государственными (муниципальными) органами, казенными учреждениями, органами управления государственными внебюджетными фондами	042	01	13	18 4 03 00120	100	430 000,00	430 000,00	430 000,00
Закупка товаров, работ и услуг для обеспечения государственных (муниципальных) нужд	042	01	13	18 4 03 00120	200	5 749 796,60	5 788 764,00	5 788 764,00
Социальное обеспечение и иные выплаты населению	042	01	13	18 4 03 00120	300	38 967,40	0,00	0,00
Иные бюджетные ассигнования	042	01	13	18 4 03 00120	800	978 120,00	978 120,00	978 120,00
Предоставление государственным бюджетным и автономным учреждениям субсидий	042	01	13	18 4 03 09000		47 571 244,00	43 499 270,00	43 499 270,00
Предоставление субсидий бюджетным, автономным учреждениям и иным некоммерческим организациям	042	01	13	18 4 03 09000	600	47 571 244,00	43 499 270,00	43 499 270,00
Организация работ по определению кадастровой стоимости. Инвентаризация объектов капитального строительства и земельных участков. Выполнение кадастровых работ по образованию земельных участков, в том числе для создания лесных насаждений, постановка их на государственный кадастровый учет и регистрация права собственности Липецкой области на эти земельные участки.	042	01	13	18 4 03 25210		137 540 000,00	15 540 000,00	15 540 000,00
Закупка товаров, работ и услуг для обеспечения государственных (муниципальных) нужд	042	01	13	18 4 03 25210	200	136 840 000,00	15 540 000,00	15 540 000,00

Иные бюджетные ассигнования	042	01	13	18 4 03 25210	800	700 000,00	0,00	0,00
Основное мероприятие "Выкуп земельных участков для государственных и муниципальных нужд"	042	01	13	18 4 04 00000		4 000 000,00	4 000 000,00	4 000 000,00
Выкуп земельных участков из земель сельскохозяйственного назначения для государственных или муниципальных нужд в результате реализации преимущественного права покупки земельного участка либо при продаже на торгах в случаях, предусмотренных действующим законодательством для осуществления государственных и муниципальных нужд (разработка и добыча полезных ископаемых и др.)	042	01	13	18 4 04 25220		4 000 000,00	4 000 000,00	4 000 000,00
Капитальные вложения в объекты государственной (муниципальной) собственности	042	01	13	18 4 04 25220	400	4 000 000,00	4 000 000,00	4 000 000,00
Основное мероприятие "Предоставление субсидий местным бюджетам на реализацию мероприятий, направленных на проведение комплексных кадастровых работ"	042	01	13	18 4 06 00000		20 000 000,00	0,00	144 505 600,00
Предоставление субсидий местным бюджетам на реализацию мероприятий, направленных на проведение комплексных кадастровых работ без условий софинансирования с федеральным бюджетом	042	01	13	18 4 06 86470		20 000 000,00	0,00	0,00
Межбюджетные трансферты	042	01	13	18 4 06 86470	500	20 000 000,00	0,00	0,00
Проведение комплексных кадастровых работ	042	01	13	18 4 06 R5110		0,00	0,00	144 505 600,00
Межбюджетные трансферты	042	01	13	18 4 06 R5110	500	0,00	0,00	144 505 600,00
НАЦИОНАЛЬНАЯ ЭКОНОМИКА	042	04				42 867 000,00	0,00	0,00
Другие вопросы в области национальной экономики	042	04	12			42 867 000,00	0,00	0,00
Государственная программа Липецкой области "Обеспечение инвестиционной привлекательности Липецкой области"	042	04	12	15 0 00 00000		42 867 000,00	0,00	0,00
Подпрограмма "Улучшение инвестиционного климата в Липецкой области"	042	04	12	15 1 00 00000		42 867 000,00	0,00	0,00
Основное мероприятие "Осуществление	042	04	12	15 1 04 00000		42 867 000,00	0,00	0,00

капитальных вложений в объекты государственной собственности Липецкой области"								
Субсидии юридическим лицам, 100 процентов акций (долей) которых принадлежит Липецкой области, на осуществление капитальных вложений в объекты капитального строительства, находящиеся в собственности указанных юридических лиц, и (или) на приобретение ими объектов недвижимого имущества в целях реализации инвестиционных проектов с последующим увеличением уставных капиталов таких юридических лиц	042	04	12	15 1 04 60210		42 867 000,00	0,00	0,00
Иные бюджетные ассигнования	042	04	12	15 1 04 60210	800	42 867 000,00	0,00	0,00
Управление жилищно-коммунального хозяйства Липецкой области	**043**					**6 684 084 333,29**	**5 681 607 039,26**	**3 664 504 871,02**
ЖИЛИЩНО-КОММУНАЛЬНОЕ ХОЗЯЙСТВО	043	05				5 890 509 617,13	4 779 416 438,10	2 712 314 269,86
Жилищное хозяйство	043	05	01			339 005 335,22	100 000 000,00	100 000 000,00
Государственная программа Липецкой области "Обеспечение населения Липецкой области качественным жильем, социальной инфраструктурой и услугами ЖКХ"	043	05	01	08 0 00 00000		339 005 335,22	100 000 000,00	100 000 000,00
Подпрограмма "Улучшение качества жилищного фонда, развитие и модернизация коммунальной инфраструктуры Липецкой области"	043	05	01	08 6 00 00000		339 005 335,22	100 000 000,00	100 000 000,00
Основное мероприятие "Обеспечение капитального ремонта многоквартирных домов"	043	05	01	08 6 01 00000		154 304 553,80	100 000 000,00	100 000 000,00
Субсидии на возмещение финансовому агенту недополученных доходов по договору факторинга, предусматривающему полное или частичное освобождение подрядчика от уплаты вознаграждения финансовому агенту за счет средств публично-правовой компании "Фонд развития территорий"	043	05	01	08 6 01 09503		47 304 410,45	0,00	0,00
Иные бюджетные ассигнования	043	05	01	08 6 01 09503	800	47 304 410,45	0,00	0,00
Субсидии на возмещение части расходов на оплату услуг и (или) работ по энергосбережению	043	05	01	08 6 01 09504		7 000 143,35	0,00	0,00

и повышению энергетической эффективности, выполненных в ходе оказания и (или) выполнения услуг и (или) работ по капитальному ремонту общего имущества в многоквартирном доме за счет средств публично-правовой компании "Фонд развития территорий"								
Иные бюджетные ассигнования	043	05	01	08 6 01 09504	800	7 000 143,35	0,00	0,00
Обеспечение мероприятий по капитальному ремонту многоквартирных домов	043	05	01	08 6 01 09601		100 000 000,00	100 000 000,00	100 000 000,00
Иные бюджетные ассигнования	043	05	01	08 6 01 09601	800	100 000 000,00	100 000 000,00	100 000 000,00
Региональный проект "Обеспечение устойчивого сокращения непригодного для проживания жилищного фонда"	043	05	01	08 6 F3 00000		184 700 781,42	0,00	0,00
Предоставление субсидий местным бюджетам на реализацию муниципальных программ, направленных на обеспечение мероприятий по переселению граждан из аварийного жилищного фонда, в том числе переселению граждан из аварийного жилищного фонда с учетом необходимости развития малоэтажного жилищного строительства за счет средств публично-правовой компании "Фонд развития территорий"	043	05	01	08 6 F3 67483		163 429 143,75	0,00	0,00
Межбюджетные трансферты	043	05	01	08 6 F3 67483	500	163 429 143,75	0,00	0,00
Предоставление субсидий местным бюджетам на реализацию муниципальных программ, направленных на обеспечение мероприятий по переселению граждан из аварийного жилищного фонда, в том числе переселению граждан из аварийного жилищного фонда с учетом необходимости развития малоэтажного жилищного строительства	043	05	01	08 6 F3 67484		21 271 637,67	0,00	0,00
Межбюджетные трансферты	043	05	01	08 6 F3 67484	500	21 271 637,67	0,00	0,00
Коммунальное хозяйство	043	05	02			4 075 049 820,09	3 671 656 455,64	1 928 910 288,97
Государственная программа Липецкой области "Обеспечение населения Липецкой области качественным жильем, социальной	043	05	02	08 0 00 00000		4 075 049 820,09	3 671 656 455,64	1 928 910 288,97

инфраструктурой и услугами ЖКХ"								
Подпрограмма "Стимулирование жилищного строительства в Липецкой области"	043	05	02	08 4 00 00000		1 239 350 900,00	1 657 237 578,95	39 816 750,00
Региональный проект "Жилье"	043	05	02	08 4 F1 00000		1 239 350 900,00	1 657 237 578,95	39 816 750,00
Стимулирование программ развития жилищного строительства (строительство (реконструкция) объектов водоснабжения и (или) водоотведения в целях реализации проектов по развитию территорий)	043	05	02	08 4 F1 50211		9 700 000,00	225 535 647,37	0,00
Капитальные вложения в объекты государственной (муниципальной) собственности	043	05	02	08 4 F1 50211	400	9 700 000,00	225 535 647,37	0,00
Стимулирование программ развития жилищного строительства (предоставление субсидий местным бюджетам на реализацию мероприятий по стимулированию программ развития жилищного строительства в части строительства (реконструкции) объектов водоснабжения и (или) водоотведения в целях реализации проектов по развитию территорий)	043	05	02	08 4 F1 50212		15 355 500,00	1 431 701 931,58	39 816 750,00
Межбюджетные трансферты	043	05	02	08 4 F1 50212	500	15 355 500,00	1 431 701 931,58	39 816 750,00
Стимулирование программ развития жилищного строительства, источником финансового обеспечения которых являются бюджетные кредиты из федерального бюджета на опережающее финансирование (строительство (реконструкция) объектов водоснабжения и (или) водоотведения в целях реализации проектов по развитию территорий)	043	05	02	08 4 F1 M0211		189 040 500,00	0,00	0,00
Капитальные вложения в объекты государственной (муниципальной) собственности	043	05	02	08 4 F1 M0211	400	189 040 500,00	0,00	0,00
Стимулирование программ развития жилищного строительства, источником финансового обеспечения которых являются бюджетные кредиты из федерального бюджета на опережающее финансирование (предоставление субсидий местным бюджетам на реализацию мероприятий по стимулированию программ	043	05	02	08 4 F1 M0212		1 025 254 900,00	0,00	0,00

развития жилищного строительства в части строительства (реконструкции) объектов водоснабжения и (или) водоотведения в целях реализации проектов по развитию территорий)								
Межбюджетные трансферты	043	05	02	08 4 F1 M0212	500	1 025 254 900,00	0,00	0,00
Подпрограмма "Улучшение качества жилищного фонда, развитие и модернизация коммунальной инфраструктуры Липецкой области"	043	05	02	08 6 00 00000		2 262 574 789,61	1 893 243 296,69	1 883 709 328,97
Основное мероприятие "Обеспечение организации водоснабжения населения и водоотведения"	043	05	02	08 6 07 00000		876 276 260,05	597 367 180,26	0,00
Обеспечение мероприятий по модернизации систем коммунальной инфраструктуры за счет средств публично-правовой компании "Фонд развития территорий"	043	05	02	08 6 07 09505		100 422 174,81	0,00	0,00
Капитальные вложения в объекты государственной (муниципальной) собственности	043	05	02	08 6 07 09505	400	100 422 174,81	0,00	0,00
Обеспечение мероприятий по модернизации систем коммунальной инфраструктуры	043	05	02	08 6 07 09605		478 940 822,03	252 610 000,00	0,00
Капитальные вложения в объекты государственной (муниципальной) собственности	043	05	02	08 6 07 09605	400	478 940 822,03	252 610 000,00	0,00
Реализация проектов по строительству, реконструкции, модернизации объектов инфраструктуры	043	05	02	08 6 07 40020		29 629 075,00	0,00	0,00
Капитальные вложения в объекты государственной (муниципальной) собственности	043	05	02	08 6 07 40020	400	29 629 075,00	0,00	0,00
Строительство объектов водоснабжения населения и (или) водоотведения	043	05	02	08 6 07 40650		119 356 360,63	206 714 391,52	0,00
Капитальные вложения в объекты государственной (муниципальной) собственности	043	05	02	08 6 07 40650	400	119 356 360,63	206 714 391,52	0,00
Субсидии организациям, осуществляющим холодное водоснабжение и (или) водоотведение, на финансовое обеспечение затрат по осуществлению основной деятельности по холодному водоснабжению и (или) водоотведению	043	05	02	08 6 07 60050		145 000 000,00	134 830 930,00	0,00
Иные бюджетные ассигнования	043	05	02	08 6 07 60050	800	145 000 000,00	134 830 930,00	0,00
Субсидии на финансовое обеспечение затрат,	043	05	02	08 6 07 60200		2 927 827,58	3 211 858,74	0,00

связанных с предоставлением за счет привлеченных средств Фонда национального благосостояния займов юридическим лицам в целях реализации проектов по строительству, реконструкции, модернизации объектов инфраструктуры								
Иные бюджетные ассигнования	043	05	02	08 6 07 60200	800	2 927 827,58	3 211 858,74	0,00
Основное мероприятие "Предоставление субсидий местным бюджетам на реализацию муниципальных программ, направленных на организацию холодного водоснабжения населения и (или) водоотведения в части строительства, реконструкции, (модернизации), приобретения объектов капитального строительства"	043	05	02	08 6 14 00000		618 680 244,49	746 047 146,43	1 326 808 100,00
Предоставление субсидий местным бюджетам на реализацию муниципальных программ, направленных на организацию холодного водоснабжения населения и (или) водоотведения в части строительства, реконструкции, (модернизации), приобретения объектов капитального строительства	043	05	02	08 6 14 86390		618 680 244,49	746 047 146,43	1 326 808 100,00
Межбюджетные трансферты	043	05	02	08 6 14 86390	500	618 680 244,49	746 047 146,43	1 326 808 100,00
Основное мероприятие "Предоставление субсидий местным бюджетам на реализацию муниципальных программ, направленных на организацию холодного водоснабжения населения и (или) водоотведения в части сохранения и развития имеющегося потенциала мощности централизованных систем"	043	05	02	08 6 15 00000		539 237 359,72	500 000 000,00	500 000 000,00
Предоставление субсидий местным бюджетам на реализацию муниципальных программ, направленных на организацию холодного водоснабжения населения и (или) водоотведения в части сохранения и развития имеющегося потенциала мощности централизованных систем	043	05	02	08 6 15 86490		539 237 359,72	500 000 000,00	500 000 000,00
Межбюджетные трансферты	043	05	02	08 6 15 86490	500	539 237 359,72	500 000 000,00	500 000 000,00
Основное мероприятие "Предоставление субсидий	043	05	02	08 6 16 00000		106 589 155,35	49 828 970,00	56 901 228,97

местным бюджетам на реализацию муниципальных программ, направленных на реализацию проектов по строительству, реконструкции, модернизации объектов инфраструктуры"								
Предоставление субсидий местным бюджетам на реализацию муниципальных программ, направленных на реализацию проектов по строительству, реконструкции, модернизации объектов инфраструктуры	043	05	02	08 6 16 86120		106 589 155,35	49 828 970,00	56 901 228,97
Межбюджетные трансферты	043	05	02	08 6 16 86120	500	106 589 155,35	49 828 970,00	56 901 228,97
Основное мероприятие "Предоставление субсидий местным бюджетам на реализацию муниципальных программ, направленных на обеспечение мероприятий модернизации систем коммунальной инфраструктуры в части водоснабжения"	043	05	02	08 6 19 00000		121 791 770,00	0,00	0,00
Предоставление субсидий местным бюджетам на реализацию муниципальных программ, направленных на обеспечение мероприятий модернизации систем коммунальной инфраструктуры в части водоснабжения	043	05	02	08 6 19 09607		121 791 770,00	0,00	0,00
Межбюджетные трансферты	043	05	02	08 6 19 09607	500	121 791 770,00	0,00	0,00
Подпрограмма "Повышение качества водоснабжения населения Липецкой области"	043	05	02	08 8 00 00000		573 124 130,48	121 175 580,00	5 384 210,00
Региональный проект "Чистая вода"	043	05	02	08 8 F5 00000		573 124 130,48	121 175 580,00	5 384 210,00
Строительство и реконструкция (модернизация) объектов питьевого водоснабжения (строительство, реконструкция (модернизация) объектов питьевого водоснабжения)	043	05	02	08 8 F5 52431		74 385 590,16	0,00	0,00
Капитальные вложения в объекты государственной (муниципальной) собственности	043	05	02	08 8 F5 52431	400	74 385 590,16	0,00	0,00
Строительство и реконструкция (модернизация) объектов питьевого водоснабжения (предоставление субсидий местным бюджетам на реализацию муниципальных программ, направленных на строительство, реконструкцию	043	05	02	08 8 F5 52432		498 738 540,32	121 175 580,00	5 384 210,00

(модернизацию) объектов питьевого водоснабжения)								
Межбюджетные трансферты	043	05	02	08 8 F5 52432	500	498 738 540,32	121 175 580,00	5 384 210,00
Благоустройство	043	05	03			1 240 935 342,13	772 292 762,46	447 936 760,89
Государственная программа Липецкой области "Управление государственными финансами и государственным долгом Липецкой области"	043	05	03	19 0 00 00000		28 444 516,90	0,00	0,00
Подпрограмма "Создание условий для повышения финансовой устойчивости местных бюджетов"	043	05	03	19 3 00 00000		28 444 516,90	0,00	0,00
Основное мероприятие "Реализация мероприятий имеющих приоритетное значение для жителей области (инициативное бюджетирование)"	043	05	03	19 3 03 00000		28 444 516,90	0,00	0,00
Иные межбюджетные трансферты на реализацию инициативных проектов в рамках инициативного бюджетирования	043	05	03	19 3 03 80090		28 444 516,90	0,00	0,00
Межбюджетные трансферты	043	05	03	19 3 03 80090	500	28 444 516,90	0,00	0,00
Государственная программа Липецкой области "Формирование современной городской среды в Липецкой области"	043	05	03	20 0 00 00000		1 212 490 825,23	772 292 762,46	447 936 760,89
Подпрограмма "Развитие благоустройства территорий муниципальных образований Липецкой области"	043	05	03	20 1 00 00000		1 212 490 825,23	772 292 762,46	447 936 760,89
Основное мероприятие "Предоставление субсидий местным бюджетам на реализацию муниципальных программ, направленных на реализацию проектов благоустройства территорий поселений и городских округов, отобранных на конкурсной основе, предложенных территориальным общественным самоуправлением"	043	05	03	20 1 06 00000		26 304 213,32	17 587 700,00	17 587 700,00
Предоставление субсидий местным бюджетам на реализацию муниципальных программ, направленных на реализацию проектов благоустройства территорий поселений и городских округов, отобранных на конкурсной основе, предложенных территориальным общественным самоуправлением	043	05	03	20 1 06 86420		26 304 213,32	17 587 700,00	17 587 700,00

Межбюджетные трансферты	043	05	03	20 1 06 86420	500	26 304 213,32	17 587 700,00	17 587 700,00
Основное мероприятие "Обеспечение проведения мероприятий по благоустройству территорий муниципальных образований"	043	05	03	20 1 08 00000		48 142 715,84	84 606 388,95	86 398 527,36
Финансовое обеспечение организации благоустройства территорий муниципальных образований	043	05	03	20 1 08 87070		48 142 715,84	84 606 388,95	86 398 527,36
Межбюджетные трансферты	043	05	03	20 1 08 87070	500	48 142 715,84	84 606 388,95	86 398 527,36
Региональный проект "Формирование комфортной городской среды"	043	05	03	20 1 F2 00000		1 138 043 896,07	670 098 673,51	343 950 533,53
Создание комфортной городской среды в малых городах и исторических поселениях - победителях Всероссийского конкурса лучших проектов создания комфортной городской среды	043	05	03	20 1 F2 54240		480 000 000,00	0,00	0,00
Межбюджетные трансферты	043	05	03	20 1 F2 54240	500	480 000 000,00	0,00	0,00
Реализация мероприятий, направленных на формирование современной городской среды	043	05	03	20 1 F2 55550		305 584 630,01	341 427 369,99	15 279 230,01
Межбюджетные трансферты	043	05	03	20 1 F2 55550	500	305 584 630,01	341 427 369,99	15 279 230,01
Реализация мероприятий, направленных на формирование современной городской среды в целях достижения дополнительного результата федерального проекта (предоставление субсидий местным бюджетам на реализацию муниципальных программ, направленных на организацию благоустройства территорий поселений и городских округов)	043	05	03	20 1 F2 Д5551		352 459 266,06	328 671 303,52	328 671 303,52
Межбюджетные трансферты	043	05	03	20 1 F2 Д5551	500	352 459 266,06	328 671 303,52	328 671 303,52
Другие вопросы в области жилищно-коммунального хозяйства	043	05	05			235 519 119,69	235 467 220,00	235 467 220,00
Государственная программа Липецкой области "Обеспечение населения Липецкой области качественным жильем, социальной инфраструктурой и услугами ЖКХ"	043	05	05	08 0 00 00000		203 296 467,32	205 000 000,00	205 000 000,00
Подпрограмма "Улучшение качества жилищного фонда, развитие и модернизация коммунальной инфраструктуры Липецкой области"	043	05	05	08 6 00 00000		203 296 467,32	205 000 000,00	205 000 000,00

Основное мероприятие "Обеспечение капитального ремонта многоквартирных домов"	043	05	05	08 6 01 00000		127 000 000,00	127 000 000,00	127 000 000,00
Имущественный взнос в некоммерческую организацию "Фонд капитального ремонта общего имущества многоквартирных домов Липецкой области"	043	05	05	08 6 01 60150		127 000 000,00	127 000 000,00	127 000 000,00
Предоставление субсидий бюджетным, автономным учреждениям и иным некоммерческим организациям	043	05	05	08 6 01 60150	600	127 000 000,00	127 000 000,00	127 000 000,00
Основное мероприятие "Повышение эффективности управления, содержания и капитального ремонта жилищного фонда и объектов жилищно-коммунального хозяйства"	043	05	05	08 6 03 00000		76 296 467,32	78 000 000,00	78 000 000,00
Предоставление государственным бюджетным и автономным учреждениям субсидий	043	05	05	08 6 03 09000		76 296 467,32	78 000 000,00	78 000 000,00
Предоставление субсидий бюджетным, автономным учреждениям и иным некоммерческим организациям	043	05	05	08 6 03 09000	600	76 296 467,32	78 000 000,00	78 000 000,00
Государственная программа Липецкой области "Формирование современной городской среды в Липецкой области"	043	05	05	20 0 00 00000		31 450 969,34	30 467 220,00	30 467 220,00
Подпрограмма "Развитие благоустройства территорий муниципальных образований Липецкой области"	043	05	05	20 1 00 00000		31 450 969,34	30 467 220,00	30 467 220,00
Основное мероприятие "Повышение эффективности управления, содержания жилищного фонда и объектов жилищно-коммунального хозяйства"	043	05	05	20 1 05 00000		31 450 969,34	30 467 220,00	30 467 220,00
Расходы на выплаты по оплате труда работников органов государственной власти Липецкой области, государственных органов Липецкой области	043	05	05	20 1 05 00110		28 451 156,34	27 467 407,00	27 467 407,00
Расходы на выплаты персоналу в целях обеспечения выполнения функций государственными (муниципальными) органами, казенными учреждениями, органами управления государственными внебюджетными фондами	043	05	05	20 1 05 00110	100	28 451 156,34	27 467 407,00	27 467 407,00

Расходы на обеспечение функций органов государственной власти Липецкой области, государственных органов Липецкой области (за исключением расходов на выплаты по оплате труда работников указанных органов)	043	05	05	20 1 05 00120		2 999 813,00	2 999 813,00	2 999 813,00
Расходы на выплаты персоналу в целях обеспечения выполнения функций государственными (муниципальными) органами, казенными учреждениями, органами управления государственными внебюджетными фондами	043	05	05	20 1 05 00120	100	600 000,00	350 000,00	350 000,00
Закупка товаров, работ и услуг для обеспечения государственных (муниципальных) нужд	043	05	05	20 1 05 00120	200	2 385 663,00	2 644 813,00	2 644 813,00
Иные бюджетные ассигнования	043	05	05	20 1 05 00120	800	14 150,00	5 000,00	5 000,00
Непрограммные расходы областного бюджета	043	05	05	99 0 00 00000		771 683,03	0,00	0,00
Иные непрограммные мероприятия	043	05	05	99 9 00 00000		771 683,03	0,00	0,00
Прочие выплаты по обязательствам области	043	05	05	99 9 00 03050		771 683,03	0,00	0,00
Социальное обеспечение и иные выплаты населению	043	05	05	99 9 00 03050	300	771 683,03	0,00	0,00
СОЦИАЛЬНАЯ ПОЛИТИКА	043	10				793 574 716,16	902 190 601,16	952 190 601,16
Социальное обеспечение населения	043	10	03			1 040 601,16	1 040 601,16	1 040 601,16
Государственная программа Липецкой области "Социальная поддержка граждан, реализация семейно-демографической политики Липецкой области"	043	10	03	01 0 00 00000		1 040 601,16	1 040 601,16	1 040 601,16
Подпрограмма "Развитие мер социальной поддержки отдельных категорий населения"	043	10	03	01 1 00 00000		1 040 601,16	1 040 601,16	1 040 601,16
Основное мероприятие "Социальная поддержка отдельных категорий граждан"	043	10	03	01 1 01 00000		1 040 601,16	1 040 601,16	1 040 601,16
Обеспечение условий доступности для инвалидов жилых помещений и общего имущества в многоквартирном доме	043	10	03	01 1 01 23040		468 000,00	468 000,00	468 000,00
Закупка товаров, работ и услуг для обеспечения государственных (муниципальных) нужд	043	10	03	01 1 01 23040	200	468 000,00	468 000,00	468 000,00
Субвенция на реализацию Закона Липецкой области от 2 сентября 2021 года № 578-ОЗ "О наделении органов местного самоуправления	043	10	03	01 1 01 85190		572 601,16	572 601,16	572 601,16

отдельными государственными полномочиями по возмещению стоимости услуг, предоставляемых согласно гарантированному перечню услуг по погребению"								
Межбюджетные трансферты	043	10	03	01 1 01 85190	500	572 601,16	572 601,16	572 601,16
Охрана семьи и детства	043	10	04			792 534 115,00	901 150 000,00	951 150 000,00
Государственная программа Липецкой области "Социальная поддержка граждан, реализация семейно-демографической политики Липецкой области"	043	10	04	01 0 00 00000		792 534 115,00	901 150 000,00	951 150 000,00
Подпрограмма "Обеспечение жилыми помещениями детей-сирот, детей, оставшихся без попечения родителей, и лиц из их числа"	043	10	04	01 5 00 00000		792 534 115,00	901 150 000,00	951 150 000,00
Основное мероприятие "Обеспечение жильем детей-сирот и детей, оставшихся без попечения родителей, лиц из их числа по договорам найма специализированных жилых помещений"	043	10	04	01 5 02 00000		792 534 115,00	901 150 000,00	951 150 000,00
Приобретение жилых помещений для предоставления детям-сиротам и детям, оставшимся без попечения родителей, лицам из их числа по договорам найма специализированных жилых помещений без условий софинансирования с федеральным бюджетом	043	10	04	01 5 02 40170		354 421 891,89	448 103 975,68	479 837 775,68
Капитальные вложения в объекты государственной (муниципальной) собственности	043	10	04	01 5 02 40170	400	354 421 891,89	448 103 975,68	479 837 775,68
Социальная выплата на приобретение жилого помещения лицам, которые относились к категории детей-сирот и детей, оставшихся без попечения родителей, лиц из числа детей-сирот и детей, оставшихся без попечения родителей	043	10	04	01 5 02 70017		341 884 115,00	360 000 000,00	380 000 000,00
Социальное обеспечение и иные выплаты населению	043	10	04	01 5 02 70017	300	341 884 115,00	360 000 000,00	380 000 000,00
Реализация направления расходов основного мероприятия "Обеспечение жильем детей-сирот и детей, оставшихся без попечения родителей, лиц из их числа по договорам найма специализированных жилых помещений"	043	10	04	01 5 02 99999		1 150 000,00	1 150 000,00	1 150 000,00

Закупка товаров, работ и услуг для обеспечения государственных (муниципальных) нужд	043	10	04	01 5 02 99999	200	150 000,00	150 000,00	150 000,00
Иные бюджетные ассигнования	043	10	04	01 5 02 99999	800	1 000 000,00	1 000 000,00	1 000 000,00
Приобретение, строительство жилых помещений для предоставления детям-сиротам и детям, оставшимся без попечения родителей, лицам из их числа по договорам найма специализированных жилых помещений	043	10	04	01 5 02 R0820		95 078 108,11	91 896 024,32	90 162 224,32
Капитальные вложения в объекты государственной (муниципальной) собственности	043	10	04	01 5 02 R0820	400	95 078 108,11	91 896 024,32	90 162 224,32
Управление экономического развития Липецкой области	**044**					**463 053 417,80**	**279 919 435,21**	**164 262 803,98**
ОБЩЕГОСУДАРСТВЕННЫЕ ВОПРОСЫ	044	01				43 810 000,00	6 810 000,00	6 810 000,00
Другие общегосударственные вопросы	044	01	13			43 810 000,00	6 810 000,00	6 810 000,00
Государственная программа Липецкой области "Эффективное государственное управление и развитие муниципальной службы в Липецкой области"	044	01	13	18 0 00 00000		1 080 000,00	1 080 000,00	1 080 000,00
Подпрограмма "Формирование электронного правительства в Липецкой области"	044	01	13	18 3 00 00000		1 080 000,00	1 080 000,00	1 080 000,00
Основное мероприятие "Создание и развитие специальных информационных и информационно-технологических систем обеспечения деятельности органов государственной власти"	044	01	13	18 3 01 00000		1 080 000,00	1 080 000,00	1 080 000,00
Реализация направления расходов основного мероприятия "Создание и развитие специальных информационных и информационно-технологических систем обеспечения деятельности органов государственной власти"	044	01	13	18 3 01 99999		1 080 000,00	1 080 000,00	1 080 000,00
Закупка товаров, работ и услуг для обеспечения государственных (муниципальных) нужд	044	01	13	18 3 01 99999	200	1 080 000,00	1 080 000,00	1 080 000,00
Государственная программа Липецкой области "Управление государственными финансами и государственным долгом Липецкой области"	044	01	13	19 0 00 00000		5 630 000,00	4 130 000,00	4 130 000,00
Подпрограмма "Долгосрочное бюджетное планирование, совершенствование организации бюджетного процесса"	044	01	13	19 1 00 00000		5 630 000,00	4 130 000,00	4 130 000,00

Основное мероприятие "Разработка или актуализация документов стратегического планирования Липецкой области на основе использования современных информационных технологий, экономико-математических методов моделирования, прогнозирования и стратегического планирования"	044	01	13	19 1 07 00000		5 630 000,00	4 130 000,00	4 130 000,00
Реализация направления расходов основного мероприятия "Разработка или актуализация документов стратегического планирования Липецкой области на основе использования современных информационных технологий, экономико-математических методов моделирования, прогнозирования и стратегического планирования"	044	01	13	19 1 07 99999		5 630 000,00	4 130 000,00	4 130 000,00
Закупка товаров, работ и услуг для обеспечения государственных (муниципальных) нужд	044	01	13	19 1 07 99999	200	5 630 000,00	4 130 000,00	4 130 000,00
Непрограммные расходы областного бюджета	044	01	13	99 0 00 00000		37 100 000,00	1 600 000,00	1 600 000,00
Иные непрограммные мероприятия	044	01	13	99 9 00 00000		37 100 000,00	1 600 000,00	1 600 000,00
Прочие выплаты по обязательствам области	044	01	13	99 9 00 03050		1 600 000,00	1 600 000,00	1 600 000,00
Закупка товаров, работ и услуг для обеспечения государственных (муниципальных) нужд	044	01	13	99 9 00 03050	200	1 600 000,00	1 600 000,00	1 600 000,00
Иные межбюджетные трансферты на поощрение муниципальных управленческих команд за достижение отдельных показателей деятельности органов местного самоуправления городских округов и муниципальных районов Липецкой области	044	01	13	99 9 00 87100		35 500 000,00	0,00	0,00
Межбюджетные трансферты	044	01	13	99 9 00 87100	500	35 500 000,00	0,00	0,00
НАЦИОНАЛЬНАЯ ЭКОНОМИКА	044	04				419 243 417,80	273 109 435,21	157 452 803,98
Общеэкономические вопросы	044	04	01			75 858 776,26	75 539 083,16	75 539 083,53
Государственная программа Липецкой области "Модернизация и инновационное развитие экономики Липецкой области"	044	04	01	11 0 00 00000		75 539 074,05	75 539 083,16	75 539 083,53
Подпрограмма "Развитие малого и среднего предпринимательства в Липецкой области на	044	04	01	11 4 00 00000		75 539 074,05	75 539 083,16	75 539 083,53

2014-2025 годы"								
Основное мероприятие "Методическое, информационное обеспечение сферы малого и среднего предпринимательства, формирование положительного имиджа малого и среднего предпринимательства"	044	04	01	11 4 03 00000		75 539 074,05	75 539 083,16	75 539 083,53
Расходы на выплаты по оплате труда работников органов государственной власти Липецкой области, государственных органов Липецкой области	044	04	01	11 4 03 00110		67 976 492,92	67 976 492,54	67 976 492,91
Расходы на выплаты персоналу в целях обеспечения выполнения функций государственными (муниципальными) органами, казенными учреждениями, органами управления государственными внебюджетными фондами	044	04	01	11 4 03 00110	100	67 976 492,92	67 976 492,54	67 976 492,91
Расходы на обеспечение функций органов государственной власти Липецкой области, государственных органов Липецкой области (за исключением расходов на выплаты по оплате труда работников указанных органов)	044	04	01	11 4 03 00120		7 562 581,13	7 562 590,62	7 562 590,62
Расходы на выплаты персоналу в целях обеспечения выполнения функций государственными (муниципальными) органами, казенными учреждениями, органами управления государственными внебюджетными фондами	044	04	01	11 4 03 00120	100	1 280 000,00	1 280 000,00	1 280 000,00
Закупка товаров, работ и услуг для обеспечения государственных (муниципальных) нужд	044	04	01	11 4 03 00120	200	6 206 581,13	6 206 590,62	6 206 590,62
Иные бюджетные ассигнования	044	04	01	11 4 03 00120	800	76 000,00	76 000,00	76 000,00
Непрограммные расходы областного бюджета	044	04	01	99 0 00 00000		319 702,21	0,00	0,00
Иные непрограммные мероприятия	044	04	01	99 9 00 00000		319 702,21	0,00	0,00
Прочие выплаты по обязательствам области	044	04	01	99 9 00 03050		319 702,21	0,00	0,00
Социальное обеспечение и иные выплаты населению	044	04	01	99 9 00 03050	300	319 702,21	0,00	0,00
Другие вопросы в области национальной экономики	044	04	12			343 384 641,54	197 570 352,05	81 913 720,45
Государственная программа Липецкой области	044	04	12	07 0 00 00000		19 200 000,00	19 200 000,00	19 200 000,00

"Развитие кооперации и коллективных форм собственности в Липецкой области"								
Подпрограмма "Развитие сети кооперативов всех направлений"	044	04	12	07 1 00 00000		19 200 000,00	19 200 000,00	19 200 000,00
Основное мероприятие "Стимулирование организаций кооперативов, осуществление и расширение их деятельности"	044	04	12	07 1 01 00000		4 500 000,00	4 500 000,00	4 500 000,00
Субсидии Некоммерческой микрокредитной компании «Липецкий областной фонд поддержки малого и среднего предпринимательства» на организацию, обеспечение и осуществление деятельности центра развития кооперативов	044	04	12	07 1 01 60980		4 500 000,00	4 500 000,00	4 500 000,00
Предоставление субсидий бюджетным, автономным учреждениям и иным некоммерческим организациям	044	04	12	07 1 01 60980	600	4 500 000,00	4 500 000,00	4 500 000,00
Основное мероприятие "Предоставление субсидии местным бюджетам на реализацию муниципальных программ, направленных на поддержку осуществления деятельности сельскохозяйственных кредитных потребительских кооперативов"	044	04	12	07 1 06 00000		14 700 000,00	14 700 000,00	14 700 000,00
Предоставление субсидии местным бюджетам на реализацию муниципальных программ, направленных на поддержку осуществления деятельности сельскохозяйственных кредитных потребительских кооперативов	044	04	12	07 1 06 86860		14 700 000,00	14 700 000,00	14 700 000,00
Межбюджетные трансферты	044	04	12	07 1 06 86860	500	14 700 000,00	14 700 000,00	14 700 000,00
Государственная программа Липецкой области "Модернизация и инновационное развитие экономики Липецкой области"	044	04	12	11 0 00 00000		324 184 641,54	178 370 352,05	62 713 720,45
Подпрограмма "Развитие малого и среднего предпринимательства в Липецкой области на 2014-2025 годы"	044	04	12	11 4 00 00000		324 184 641,54	178 370 352,05	62 713 720,45
Основное мероприятие "Создание условий для повышения конкурентоспособности субъектов малого и среднего предпринимательства"	044	04	12	11 4 01 00000		16 000 000,00	26 000 000,00	26 000 000,00
Гранты "Инвестиционный" в форме субсидий на	044	04	12	11 4 01 14000		0,00	20 000 000,00	20 000 000,00

финансовое обеспечение части затрат субъектов малого и среднего предпринимательства (за исключением крестьянских (фермерских) хозяйств), связанных с реализацией инвестиционных проектов по одному из приоритетных направлений деятельности								
Иные бюджетные ассигнования	044	04	12	11 4 01 14000	800	0,00	20 000 000,00	20 000 000,00
Гранты "Легкий старт" в форме субсидий на финансовое обеспечение затрат начинающим субъектам малого предпринимательства (за исключением производственных кооперативов, потребительских кооперативов и крестьянских (фермерских) хозяйств), связанных с организацией собственного дела по одному из приоритетных направлений деятельности	044	04	12	11 4 01 18000		6 000 000,00	6 000 000,00	6 000 000,00
Иные бюджетные ассигнования	044	04	12	11 4 01 18000	800	6 000 000,00	6 000 000,00	6 000 000,00
Субсидии субъектам малого предпринимательства в целях возмещения части затрат, связанных с оплатой услуг торговых площадок по продажам товаров в информационно-телекоммуникационной сети Интернет	044	04	12	11 4 01 61200		5 000 000,00	0,00	0,00
Иные бюджетные ассигнования	044	04	12	11 4 01 61200	800	5 000 000,00	0,00	0,00
Субсидии субъектам малого и среднего предпринимательства в целях возмещения части затрат, связанных с осуществлением предпринимательской деятельности в рамках лицензионных договоров (сублицензионных договоров), договоров коммерческой концессии (субконцессии)	044	04	12	11 4 01 65230		5 000 000,00	0,00	0,00
Иные бюджетные ассигнования	044	04	12	11 4 01 65230	800	5 000 000,00	0,00	0,00
Основное мероприятие "Развитие инфраструктуры поддержки малого и среднего предпринимательства"	044	04	12	11 4 02 00000		41 052 232,00	35 052 232,00	35 052 232,00
Субсидии автономной некоммерческой организации "Центр координации поддержки экспортно ориентированных субъектов малого и среднего предпринимательства Липецкой	044	04	12	11 4 02 61590		33 922 480,00	27 922 480,00	27 922 480,00

области" на оказание комплексных услуг на единой площадке региональной инфраструктуры поддержки бизнеса, в том числе федеральными институтами развития, субъектам малого и среднего предпринимательства, а также резидентам промышленных парков, технопарков								
Предоставление субсидий бюджетным, автономным учреждениям и иным некоммерческим организациям	044	04	12	11 4 02 61590	600	33 922 480,00	27 922 480,00	27 922 480,00
Субсидии автономной некоммерческой организации "Центр координации поддержки экспортно ориентированных субъектов малого и среднего предпринимательства Липецкой области" на осуществление экспорта товаров (работ, услуг) субъектами малого и среднего предпринимательства при поддержке центра поддержки экспорта	044	04	12	11 4 02 65271		7 129 752,00	7 129 752,00	7 129 752,00
Предоставление субсидий бюджетным, автономным учреждениям и иным некоммерческим организациям	044	04	12	11 4 02 65271	600	7 129 752,00	7 129 752,00	7 129 752,00
Основное мероприятие "Методическое, информационное обеспечение сферы малого и среднего предпринимательства, формирование положительного имиджа малого и среднего предпринимательства"	044	04	12	11 4 03 00000		999 988,45	1 661 488,45	1 661 488,45
Реализация направления расходов основного мероприятия "Методическое, информационное обеспечение сферы малого и среднего предпринимательства, формирование положительного имиджа малого и среднего предпринимательства"	044	04	12	11 4 03 99999		999 988,45	1 661 488,45	1 661 488,45
Расходы на выплаты персоналу в целях обеспечения выполнения функций государственными (муниципальными) органами, казенными учреждениями, органами управления государственными внебюджетными фондами	044	04	12	11 4 03 99999	100	0,00	100 000,00	100 000,00
Закупка товаров, работ и услуг для обеспечения государственных (муниципальных) нужд	044	04	12	11 4 03 99999	200	999 988,45	1 561 488,45	1 561 488,45

Основное мероприятие "Субсидирование государственных некоммерческих микрофинансовых организаций в целях предоставления финансовой поддержки субъектам малого и среднего предпринимательства на реализацию инвестиционных проектов"	044	04	12	11 4 17 00000		45 000 000,00	0,00	0,00
Субсидии некоммерческой микрокредитной компании "Липецкий областной фонд поддержки малого и среднего предпринимательства" в целях предоставления субъектам малого и среднего предпринимательства (за исключением крестьянских (фермерских) хозяйств) финансовой поддержки в форме грантов "Туризм" на финансовое обеспечение части затрат, связанных с реализацией инвестиционных проектов в сфере туризма	044	04	12	11 4 17 65240		45 000 000,00	0,00	0,00
Предоставление субсидий бюджетным, автономным учреждениям и иным некоммерческим организациям	044	04	12	11 4 17 65240	600	45 000 000,00	0,00	0,00
Региональный проект "Создание благоприятных условий для осуществления деятельности самозанятыми гражданами"	044	04	12	11 4 I2 00000		5 797 368,43	5 797 368,43	0,00
Государственная поддержка малого и среднего предпринимательства, а также физических лиц, применяющих специальный налоговый режим «Налог на профессиональный доход», в субъектах Российской Федерации (субсидии автономной некоммерческой организации «Центр координации поддержки экспортно ориентированных субъектов малого и среднего предпринимательства Липецкой области» на предоставление комплекса информационно-консультационных и образовательных услуг в офлайн- и онлайн-форматах физическим лицам, применяющим специальный налоговый режим «Налог на профессиональный доход»)	044	04	12	11 4 I2 55279		5 797 368,43	5 797 368,43	0,00
Предоставление субсидий бюджетным, автономным учреждениям и иным	044	04	12	11 4 I2 55279	600	5 797 368,43	5 797 368,43	0,00

некоммерческим организациям								
Региональный проект "Создание условий для легкого старта и комфортного ведения бизнеса"	044	04	12	11 4 I4 00000		39 015 894,75	41 246 210,53	0,00
Государственная поддержка малого и среднего предпринимательства, а также физических лиц, применяющих специальный налоговый режим "Налог на профессиональный доход", в субъектах Российской Федерации (гранты в форме субсидий на финансовое обеспечение затрат субъектов малого и среднего предпринимательства, имеющих статус социального предприятия, подтверждение которого содержится в едином реестре субъектов малого и среднего предпринимательства, и (или) индивидуальных предпринимателей в возрасте до 25 лет включительно и юридических лиц, доля (суммарная доля) участия в уставном (складочном, акционерном) капитале которых одного или нескольких физических лиц в возрасте до 25 лет включительно превышает 50 процентов, сведения о которых внесены в единый реестр субъектов малого и среднего предпринимательства)	044	04	12	11 4 I4 5527А		25 283 157,90	27 251 578,95	0,00
Иные бюджетные ассигнования	044	04	12	11 4 I4 5527А	800	25 283 157,90	27 251 578,95	0,00
Государственная поддержка малого и среднего предпринимательства, а также физических лиц, применяющих специальный налоговый режим "Налог на профессиональный доход", в субъектах Российской Федерации (субсидии автономной некоммерческой организации "Центр координации поддержки экспортно ориентированных субъектов малого и среднего предпринимательства Липецкой области" на предоставление комплекса услуг, направленных на вовлечение в предпринимательскую деятельность, а также информационно - консультационных и образовательных услуг в офлайн- и онлайн-форматах на единой площадке	044	04	12	11 4 I4 5527Б		13 732 736,85	13 994 631,58	0,00

региональной инфраструктуры поддержки бизнеса по единым требованиям к оказанию поддержки, а также в федеральных институтах развития гражданам, желающим вести бизнес, начинающим и действующим предпринимателям)								
Предоставление субсидий бюджетным, автономным учреждениям и иным некоммерческим организациям	044	04	12	11 4 I4 5527Б	600	13 732 736,85	13 994 631,58	0,00
Региональный проект "Акселерация субъектов малого и среднего предпринимательства"	044	04	12	11 4 I5 00000		176 319 157,91	68 613 052,64	0,00
Государственная поддержка малого и среднего предпринимательства, а также физических лиц, применяющих специальный налоговый режим «Налог на профессиональный доход», в субъектах Российской Федерации (субсидии автономной некоммерческой организации «Центр координации поддержки экспортно ориентированных субъектов малого и среднего предпринимательства Липецкой области» на осуществление экспорта товаров (работ, услуг) субъектами малого и среднего предпринимательства при поддержке центра поддержки экспорта)	044	04	12	11 4 I5 55272		38 422 000,00	35 008 842,11	0,00
Предоставление субсидий бюджетным, автономным учреждениям и иным некоммерческим организациям	044	04	12	11 4 I5 55272	600	38 422 000,00	35 008 842,11	0,00
Государственная поддержка малого и среднего предпринимательства, а также физических лиц, применяющих специальный налоговый режим «Налог на профессиональный доход», в субъектах Российской Федерации (субсидии автономной некоммерческой организации «Центр координации поддержки экспортно ориентированных субъектов малого и среднего предпринимательства Липецкой области» на оказание комплексных услуг на единой площадке региональной инфраструктуры поддержки бизнеса, в том числе федеральными институтами	044	04	12	11 4 I5 55273		18 688 736,85	0,00	0,00

развития, субъектам малого и среднего предпринимательства, а также резидентам промышленных парков, технопарков)								
Предоставление субсидий бюджетным, автономным учреждениям и иным некоммерческим организациям	044	04	12	11 4 I5 55273	600	18 688 736,85	0,00	0,00
Государственная поддержка малого и среднего предпринимательства, а также физических лиц, применяющих специальный налоговый режим "Налог на профессиональный доход", в субъектах Российской Федерации (субсидии некоммерческой микрокредитной компании «Липецкий областной фонд поддержки малого и среднего предпринимательства» на предоставление поручительств и (или) независимых гарантий субъектам малого и среднего предпринимательства, физическим лицам, применяющим специальный налоговый режим «Налог на профессиональный доход», и организациям, образующим инфраструктуру поддержки малого и среднего предпринимательства)	044	04	12	11 4 I5 55277		119 208 421,06	33 604 210,53	0,00
Предоставление субсидий бюджетным, автономным учреждениям и иным некоммерческим организациям	044	04	12	11 4 I5 55277	600	119 208 421,06	33 604 210,53	0,00
Управление внутренней политики Липецкой области	**046**					**185 687 821,00**	**190 652 624,00**	**190 652 624,00**
ОБЩЕГОСУДАРСТВЕННЫЕ ВОПРОСЫ	046	01				185 487 821,00	90 452 624,00	90 452 624,00
Другие общегосударственные вопросы	046	01	13			185 487 821,00	90 452 624,00	90 452 624,00
Государственная программа Липецкой области "Обеспечение общественной безопасности, профилактика терроризма и экстремизма в Липецкой области"	046	01	13	09 0 00 00000		380 000,00	380 000,00	380 000,00
Подпрограмма "Развитие аппаратно-программного комплекса "Безопасный город" в Липецкой области"	046	01	13	09 7 00 00000		380 000,00	380 000,00	380 000,00
Основное мероприятие "Совершенствование	046	01	13	09 7 01 00000		380 000,00	380 000,00	380 000,00

системы безопасности людей на водных объектах"								
Субсидии некоммерческим организациям на развитие сети общественных спасательных постов в местах массового отдыха населения и пропаганду безопасного поведения населения на водных объектах	046	01	13	09 7 01 65080		330 000,00	330 000,00	330 000,00
Предоставление субсидий бюджетным, автономным учреждениям и иным некоммерческим организациям	046	01	13	09 7 01 65080	600	330 000,00	330 000,00	330 000,00
Субсидии некоммерческим организациям на обучение спасателей общественных спасательных постов	046	01	13	09 7 01 65140		50 000,00	50 000,00	50 000,00
Предоставление субсидий бюджетным, автономным учреждениям и иным некоммерческим организациям	046	01	13	09 7 01 65140	600	50 000,00	50 000,00	50 000,00
Государственная программа Липецкой области "Реализация внутренней политики Липецкой области"	046	01	13	10 0 00 00000		85 143 821,00	70 108 624,00	70 108 624,00
Подпрограмма "Содействие развитию гражданского общества, патриотического воспитания населения Липецкой области и реализации молодежной политики"	046	01	13	10 1 00 00000		72 581 581,00	62 032 424,00	62 032 424,00
Основное мероприятие "Создание условий для эффективного развития некоммерческих организаций в Липецкой области"	046	01	13	10 1 01 00000		21 476 300,00	11 189 200,00	11 189 200,00
Субсидии некоммерческим организациям на реализацию проекта по оказанию информационной, методической, консультационной поддержке, подготовке и дополнительному профессиональному образованию работников и добровольцев социально ориентированных некоммерческих организаций	046	01	13	10 1 01 60550		1 000 000,00	1 000 000,00	1 000 000,00
Предоставление субсидий бюджетным, автономным учреждениям и иным некоммерческим организациям	046	01	13	10 1 01 60550	600	1 000 000,00	1 000 000,00	1 000 000,00
Субсидии организациям пенсионеров и ветеранов	046	01	13	10 1 01 60580		2 500 000,00	2 500 000,00	2 500 000,00

войны, труда, Вооруженных Сил и правоохранительных органов на проведение мероприятий по развитию ветеранского движения, чествованию ветеранов, участию ветеранов в патриотическом воспитании молодежи, разработке и изданию мемуарных трудов участников Великой Отечественной войны и локальных войн								
Предоставление субсидий бюджетным, автономным учреждениям и иным некоммерческим организациям	046	01	13	10 1 01 60580	600	2 500 000,00	2 500 000,00	2 500 000,00
Субсидии социально ориентированным некоммерческим организациям на реализацию социально значимых проектов в сфере оказания общественно полезных услуг	046	01	13	10 1 01 60840		17 200 000,00	6 912 900,00	6 912 900,00
Предоставление субсидий бюджетным, автономным учреждениям и иным некоммерческим организациям	046	01	13	10 1 01 60840	600	17 200 000,00	6 912 900,00	6 912 900,00
Реализация направления расходов основного мероприятия "Создание условий для эффективного развития некоммерческих организаций в Липецкой области"	046	01	13	10 1 01 99999		776 300,00	776 300,00	776 300,00
Расходы на выплаты персоналу в целях обеспечения выполнения функций государственными (муниципальными) органами, казенными учреждениями, органами управления государственными внебюджетными фондами	046	01	13	10 1 01 99999	100	70 000,00	70 000,00	70 000,00
Закупка товаров, работ и услуг для обеспечения государственных (муниципальных) нужд	046	01	13	10 1 01 99999	200	706 300,00	706 300,00	706 300,00
Основное мероприятие "Координация работы по взаимодействию и сотрудничеству органов государственной власти области с общественными объединениями и некоммерческими организациями"	046	01	13	10 1 02 00000		49 105 281,00	48 843 224,00	48 843 224,00
Расходы на выплаты по оплате труда работников органов государственной власти Липецкой области, государственных органов Липецкой области	046	01	13	10 1 02 00110		37 638 993,00	37 376 936,00	37 376 936,00

Расходы на выплаты персоналу в целях обеспечения выполнения функций государственными (муниципальными) органами, казенными учреждениями, органами управления государственными внебюджетными фондами	046	01	13	10 1 02 00110	100	37 638 993,00	37 376 936,00	37 376 936,00
Расходы на обеспечение функций органов государственной власти Липецкой области, государственных органов Липецкой области (за исключением расходов на выплаты по оплате труда работников указанных органов)	046	01	13	10 1 02 00120		2 700 648,00	2 700 648,00	2 700 648,00
Расходы на выплаты персоналу в целях обеспечения выполнения функций государственными (муниципальными) органами, казенными учреждениями, органами управления государственными внебюджетными фондами	046	01	13	10 1 02 00120	100	366 400,00	266 400,00	266 400,00
Закупка товаров, работ и услуг для обеспечения государственных (муниципальных) нужд	046	01	13	10 1 02 00120	200	2 271 248,00	2 428 248,00	2 428 248,00
Иные бюджетные ассигнования	046	01	13	10 1 02 00120	800	63 000,00	6 000,00	6 000,00
Расходы на обеспечение деятельности государственных казенных учреждений	046	01	13	10 1 02 08000		6 765 640,00	6 765 640,00	6 765 640,00
Расходы на выплаты персоналу в целях обеспечения выполнения функций государственными (муниципальными) органами, казенными учреждениями, органами управления государственными внебюджетными фондами	046	01	13	10 1 02 08000	100	4 497 930,00	4 497 930,00	4 497 930,00
Закупка товаров, работ и услуг для обеспечения государственных (муниципальных) нужд	046	01	13	10 1 02 08000	200	2 265 710,00	2 265 710,00	2 265 710,00
Иные бюджетные ассигнования	046	01	13	10 1 02 08000	800	2 000,00	2 000,00	2 000,00
Реализация направления расходов основного мероприятия "Координация работы по взаимодействию и сотрудничеству органов государственной власти области с общественными объединениями и некоммерческими организациями"	046	01	13	10 1 02 99999		2 000 000,00	2 000 000,00	2 000 000,00
Закупка товаров, работ и услуг для обеспечения государственных (муниципальных) нужд	046	01	13	10 1 02 99999	200	2 000 000,00	2 000 000,00	2 000 000,00
Основное мероприятие "Предоставление субсидий	046	01	13	10 1 03 00000		2 000 000,00	2 000 000,00	2 000 000,00

местным бюджетам на реализацию муниципальных программ в части поддержки социально ориентированных некоммерческих организаций"								
Предоставление субсидий местным бюджетам на реализацию муниципальных программ в части поддержки социально ориентированных некоммерческих организаций	046	01	13	10 1 03 86670		2 000 000,00	2 000 000,00	2 000 000,00
Межбюджетные трансферты	046	01	13	10 1 03 86670	500	2 000 000,00	2 000 000,00	2 000 000,00
Подпрограмма "Реализация государственной национальной политики в Липецкой области"	046	01	13	10 3 00 00000		12 562 240,00	8 076 200,00	8 076 200,00
Основное мероприятие "Укрепление единства российской нации и этнокультурное развитие народов России"	046	01	13	10 3 01 00000		2 476 200,00	2 476 200,00	2 476 200,00
Субсидии национальным культурным автономиям, национальным объединениям и иным социально ориентированным некоммерческим организациям на проведение мероприятий в сфере духовно-просветительской деятельности, направленных на снижение межэтнической и межконфессиональной напряженности на территории Липецкой области	046	01	13	10 3 01 60590		1 000 000,00	1 000 000,00	1 000 000,00
Предоставление субсидий бюджетным, автономным учреждениям и иным некоммерческим организациям	046	01	13	10 3 01 60590	600	1 000 000,00	1 000 000,00	1 000 000,00
Реализация направления расходов основного мероприятия "Укрепление единства российской нации и этнокультурное развитие народов России"	046	01	13	10 3 01 99999		1 476 200,00	1 476 200,00	1 476 200,00
Расходы на выплаты персоналу в целях обеспечения выполнения функций государственными (муниципальными) органами, казенными учреждениями, органами управления государственными внебюджетными фондами	046	01	13	10 3 01 99999	100	50 000,00	50 000,00	50 000,00
Закупка товаров, работ и услуг для обеспечения государственных (муниципальных) нужд	046	01	13	10 3 01 99999	200	1 426 200,00	1 426 200,00	1 426 200,00
Основное мероприятие "Социальная и культурная адаптация и интеграция мигрантов в	046	01	13	10 3 03 00000		1 200 000,00	1 200 000,00	1 200 000,00

общественное пространство Липецкой области"								
Субсидии национальным культурным автономиям, национальным объединениям и иным социально ориентированным некоммерческим организациям на проведение мероприятий по социальной и культурной адаптации и интеграции мигрантов в общественное пространство Липецкой области	046	01	13	10 3 03 60390		1 000 000,00	1 000 000,00	1 000 000,00
Предоставление субсидий бюджетным, автономным учреждениям и иным некоммерческим организациям	046	01	13	10 3 03 60390	600	1 000 000,00	1 000 000,00	1 000 000,00
Реализация направления расходов основного мероприятия "Социальная и культурная адаптация и интеграция мигрантов в общественное пространство Липецкой области"	046	01	13	10 3 03 99999		200 000,00	200 000,00	200 000,00
Закупка товаров, работ и услуг для обеспечения государственных (муниципальных) нужд	046	01	13	10 3 03 99999	200	200 000,00	200 000,00	200 000,00
Основное мероприятие "Оказание содействия развитию российского казачества на территории Липецкой области"	046	01	13	10 3 04 00000		7 586 040,00	3 100 000,00	3 100 000,00
Субсидии казачьим обществам и казачьим некоммерческим организациям на проведение мероприятий по привлечению казачества к несению государственной службы, подготовку казачьей молодежи к военной службе	046	01	13	10 3 04 60400		7 486 040,00	3 000 000,00	3 000 000,00
Предоставление субсидий бюджетным, автономным учреждениям и иным некоммерческим организациям	046	01	13	10 3 04 60400	600	7 486 040,00	3 000 000,00	3 000 000,00
Реализация направления расходов основного мероприятия "Оказание содействия развитию российского казачества на территории Липецкой области"	046	01	13	10 3 04 99999		100 000,00	100 000,00	100 000,00
Расходы на выплаты персоналу в целях обеспечения выполнения функций государственными (муниципальными) органами, казенными учреждениями, органами управления государственными внебюджетными фондами	046	01	13	10 3 04 99999	100	100 000,00	100 000,00	100 000,00

Основное мероприятие "Предоставление субсидий местным бюджетам на реализацию муниципальных программ в части проведения мероприятий по укреплению единства российской нации и этнокультурному развитию народов России, социальной и культурной адаптации и интеграции мигрантов в общественное пространство Липецкой области"	046	01	13	10 3 05 00000		1 300 000,00	1 300 000,00	1 300 000,00
Предоставление субсидий местным бюджетам на реализацию муниципальных программ в части проведения мероприятий по укреплению единства российской нации и этнокультурному развитию народов России, социальной и культурной адаптации и интеграции мигрантов в общественное пространство Липецкой области	046	01	13	10 3 05 86630		1 300 000,00	1 300 000,00	1 300 000,00
Межбюджетные трансферты	046	01	13	10 3 05 86630	500	1 300 000,00	1 300 000,00	1 300 000,00
Государственная программа Липецкой области "Эффективное государственное управление и развитие муниципальной службы в Липецкой области"	046	01	13	18 0 00 00000		16 964 000,00	16 964 000,00	16 964 000,00
Подпрограмма "Совершенствование государственной гражданской и муниципальной службы Липецкой области"	046	01	13	18 2 00 00000		16 964 000,00	16 964 000,00	16 964 000,00
Основное мероприятие "Совершенствование муниципальной службы"	046	01	13	18 2 04 00000		1 600 000,00	1 600 000,00	1 600 000,00
Реализация направления расходов основного мероприятия "Совершенствование муниципальной службы"	046	01	13	18 2 04 99999		1 600 000,00	1 600 000,00	1 600 000,00
Закупка товаров, работ и услуг для обеспечения государственных (муниципальных) нужд	046	01	13	18 2 04 99999	200	1 600 000,00	1 600 000,00	1 600 000,00
Основное мероприятие "Предоставление субсидий местным бюджетам на реализацию муниципальных программ, направленных на совершенствование муниципального управления"	046	01	13	18 2 05 00000		15 364 000,00	15 364 000,00	15 364 000,00
Предоставление субсидий местным бюджетам на реализацию муниципальных программ, направленных на совершенствование	046	01	13	18 2 05 86790		15 364 000,00	15 364 000,00	15 364 000,00

муниципального управления								
Межбюджетные трансферты	046	01	13	18 2 05 86790	500	15 364 000,00	15 364 000,00	15 364 000,00
Непрограммные расходы областного бюджета	046	01	13	99 0 00 00000		83 000 000,00	3 000 000,00	3 000 000,00
Иные непрограммные мероприятия	046	01	13	99 9 00 00000		83 000 000,00	3 000 000,00	3 000 000,00
Прочие выплаты по обязательствам области	046	01	13	99 9 00 03050		3 000 000,00	3 000 000,00	3 000 000,00
Закупка товаров, работ и услуг для обеспечения государственных (муниципальных) нужд	046	01	13	99 9 00 03050	200	3 000 000,00	3 000 000,00	3 000 000,00
Реализация мероприятий, связанных с достижением показателей деятельности органов исполнительной власти Липецкой области (иные межбюджетные трансферты на цели поощрения муниципальных управленческих команд)	046	01	13	99 9 00 55491		30 000 000,00	0,00	0,00
Межбюджетные трансферты	046	01	13	99 9 00 55491	500	30 000 000,00	0,00	0,00
Иные межбюджетные трансферты в целях поощрения муниципальных образований Липецкой области за лучшие практики деятельности органов местного самоуправления в сфере муниципального управления	046	01	13	99 9 00 87120		50 000 000,00	0,00	0,00
Межбюджетные трансферты	046	01	13	99 9 00 87120	500	50 000 000,00	0,00	0,00
НАЦИОНАЛЬНАЯ БЕЗОПАСНОСТЬ И ПРАВООХРАНИТЕЛЬНАЯ ДЕЯТЕЛЬНОСТЬ	046	03				200 000,00	200 000,00	200 000,00
Другие вопросы в области национальной безопасности и правоохранительной деятельности	046	03	14			200 000,00	200 000,00	200 000,00
Государственная программа Липецкой области "Обеспечение общественной безопасности, профилактика терроризма и экстремизма в Липецкой области"	046	03	14	09 0 00 00000		200 000,00	200 000,00	200 000,00
Подпрограмма "О противодействии коррупции в Липецкой области"	046	03	14	09 3 00 00000		200 000,00	200 000,00	200 000,00
Основное мероприятие "Предупреждение коррупционных проявлений"	046	03	14	09 3 01 00000		200 000,00	200 000,00	200 000,00
Реализация направления расходов основного мероприятия "Предупреждение коррупционных проявлений"	046	03	14	09 3 01 99999		200 000,00	200 000,00	200 000,00
Закупка товаров, работ и услуг для обеспечения государственных (муниципальных) нужд	046	03	14	09 3 01 99999	200	200 000,00	200 000,00	200 000,00

МЕЖБЮДЖЕТНЫЕ ТРАНСФЕРТЫ ОБЩЕГО ХАРАКТЕРА БЮДЖЕТАМ БЮДЖЕТНОЙ СИСТЕМЫ РОССИЙСКОЙ ФЕДЕРАЦИИ	046	14				0,00	100 000 000,00	100 000 000,00
Прочие межбюджетные трансферты общего характера	046	14	03			0,00	100 000 000,00	100 000 000,00
Государственная программа Липецкой области "Управление государственными финансами и государственным долгом Липецкой области"	046	14	03	19 0 00 00000		0,00	100 000 000,00	100 000 000,00
Подпрограмма "Создание условий для повышения финансовой устойчивости местных бюджетов"	046	14	03	19 3 00 00000		0,00	100 000 000,00	100 000 000,00
Основное мероприятие "Реализация мероприятий имеющих приоритетное значение для жителей области (инициативное бюджетирование)"	046	14	03	19 3 03 00000		0,00	100 000 000,00	100 000 000,00
Иные межбюджетные трансферты на реализацию инициативных проектов в рамках инициативного бюджетирования	046	14	03	19 3 03 80090		0,00	100 000 000,00	100 000 000,00
Межбюджетные трансферты	046	14	03	19 3 03 80090	500	0,00	100 000 000,00	100 000 000,00
Управление инвестиций и инноваций Липецкой области	**047**					**1 324 973 385,05**	**1 574 293 761,19**	**791 970 206,45**
ОБЩЕГОСУДАРСТВЕННЫЕ ВОПРОСЫ	047	01				5 600 000,00	11 450 000,00	11 450 000,00
Другие общегосударственные вопросы	047	01	13			5 600 000,00	11 450 000,00	11 450 000,00
Государственная программа Липецкой области "Обеспечение инвестиционной привлекательности Липецкой области"	047	01	13	15 0 00 00000		5 600 000,00	11 450 000,00	11 450 000,00
Подпрограмма "Улучшение инвестиционного климата в Липецкой области"	047	01	13	15 1 00 00000		5 600 000,00	11 450 000,00	11 450 000,00
Основное мероприятие "Формирование информационной среды об инвестиционном потенциале Липецкой области"	047	01	13	15 1 01 00000		600 000,00	600 000,00	600 000,00
Реализация направления расходов основного мероприятия "Формирование информационной среды об инвестиционном потенциале Липецкой области"	047	01	13	15 1 01 99999		600 000,00	600 000,00	600 000,00
Закупка товаров, работ и услуг для обеспечения государственных (муниципальных) нужд	047	01	13	15 1 01 99999	200	600 000,00	600 000,00	600 000,00
Основное мероприятие "Формирование системы привлечения инвестиций в Липецкую область"	047	01	13	15 1 02 00000		5 000 000,00	5 000 000,00	5 000 000,00

Реализация направления расходов основного мероприятия "Формирование системы привлечения инвестиций в Липецкую область"	047	01	13	15 1 02 99999		5 000 000,00	5 000 000,00	5 000 000,00
Расходы на выплаты персоналу в целях обеспечения выполнения функций государственными (муниципальными) органами, казенными учреждениями, органами управления государственными внебюджетными фондами	047	01	13	15 1 02 99999	100	1 000 000,00	1 000 000,00	1 000 000,00
Закупка товаров, работ и услуг для обеспечения государственных (муниципальных) нужд	047	01	13	15 1 02 99999	200	4 000 000,00	4 000 000,00	4 000 000,00
Региональный проект "Системные меры развития международной кооперации и экспорта"	047	01	13	15 1 Т6 00000		0,00	5 850 000,00	5 850 000,00
Реализация мероприятий регионального проекта "Системные меры развития международной кооперации и экспорта"	047	01	13	15 1 Т6 Т6000		0,00	5 850 000,00	5 850 000,00
Закупка товаров, работ и услуг для обеспечения государственных (муниципальных) нужд	047	01	13	15 1 Т6 Т6000	200	0,00	5 850 000,00	5 850 000,00
НАЦИОНАЛЬНАЯ ЭКОНОМИКА	047	04				1 318 380 687,45	1 561 885 342,19	779 561 787,45
Общеэкономические вопросы	047	04	01			41 243 210,00	38 095 300,00	38 095 300,00
Государственная программа Липецкой области "Обеспечение инвестиционной привлекательности Липецкой области"	047	04	01	15 0 00 00000		41 243 210,00	38 095 300,00	38 095 300,00
Подпрограмма "Улучшение инвестиционного климата в Липецкой области"	047	04	01	15 1 00 00000		41 243 210,00	38 095 300,00	38 095 300,00
Основное мероприятие "Формирование системы привлечения инвестиций в Липецкую область"	047	04	01	15 1 02 00000		41 243 210,00	38 095 300,00	38 095 300,00
Расходы на выплаты по оплате труда работников органов государственной власти Липецкой области, государственных органов Липецкой области	047	04	01	15 1 02 00110		37 239 224,00	34 091 314,00	34 091 314,00
Расходы на выплаты персоналу в целях обеспечения выполнения функций государственными (муниципальными) органами, казенными учреждениями, органами управления государственными внебюджетными фондами	047	04	01	15 1 02 00110	100	37 239 224,00	34 091 314,00	34 091 314,00
Расходы на обеспечение функций органов государственной власти Липецкой области,	047	04	01	15 1 02 00120		3 203 986,00	3 203 986,00	3 203 986,00

государственных органов Липецкой области (за исключением расходов на выплаты по оплате труда работников указанных органов)								
Расходы на выплаты персоналу в целях обеспечения выполнения функций государственными (муниципальными) органами, казенными учреждениями, органами управления государственными внебюджетными фондами	047	04	01	15 1 02 00120	100	1 200 000,00	1 330 000,00	1 330 000,00
Закупка товаров, работ и услуг для обеспечения государственных (муниципальных) нужд	047	04	01	15 1 02 00120	200	2 003 986,00	1 873 986,00	1 873 986,00
Расходы по использованию информационно-коммуникационных технологий	047	04	01	15 1 02 22180		800 000,00	800 000,00	800 000,00
Закупка товаров, работ и услуг для обеспечения государственных (муниципальных) нужд	047	04	01	15 1 02 22180	200	800 000,00	800 000,00	800 000,00
Другие вопросы в области национальной экономики	047	04	12			1 277 137 477,45	1 523 790 042,19	741 466 487,45
Государственная программа Липецкой области "Модернизация и инновационное развитие экономики Липецкой области"	047	04	12	11 0 00 00000		278 340 627,45	68 748 692,19	42 759 187,45
Подпрограмма "Модернизация и развитие промышленности Липецкой области на 2014-2025 годы"	047	04	12	11 1 00 00000		202 340 627,45	46 248 692,19	20 259 187,45
Основное мероприятие "Создание условий для модернизации и технического перевооружения хозяйствующих субъектов, индустриальных парков, повышение конкурентоспособности и качества выпускаемой продукции"	047	04	12	11 1 01 00000		0,00	5 257 875,00	6 611 753,95
Субсидии некоммерческим организациям на создание и (или) обеспечение деятельности регионального центра компетенций в сфере производительности труда (РЦК)	047	04	12	11 1 01 61650		0,00	5 257 875,00	6 611 753,95
Предоставление субсидий бюджетным, автономным учреждениям и иным некоммерческим организациям	047	04	12	11 1 01 61650	600	0,00	5 257 875,00	6 611 753,95
Основное мероприятие "Создание условий для эффективного развития промышленного комплекса области"	047	04	12	11 1 02 00000		3 701 127,45	3 701 148,77	3 701 133,50

Областные премии в сфере промышленности	047	04	12	11 1 02 70250		3 120 000,00	3 120 000,00	3 120 000,00
Социальное обеспечение и иные выплаты населению	047	04	12	11 1 02 70250	300	3 120 000,00	3 120 000,00	3 120 000,00
Реализация направления расходов основного мероприятия "Создание условий для эффективного развития промышленного комплекса области"	047	04	12	11 1 02 99999		581 127,45	581 148,77	581 133,50
Закупка товаров, работ и услуг для обеспечения государственных (муниципальных) нужд	047	04	12	11 1 02 99999	200	581 127,45	581 148,77	581 133,50
Основное мероприятие "Предоставление государственной поддержки промышленным предприятиям на реализацию инвестиционных проектов развития и модернизации"	047	04	12	11 1 04 00000		178 162 500,00	9 946 300,00	9 946 300,00
Субсидии на финансовое обеспечение деятельности (докапитализации) Фонда развития промышленности Липецкой области в целях предоставления финансовой поддержки промышленным предприятиям	047	04	12	11 1 04 65160		9 946 300,00	9 946 300,00	9 946 300,00
Предоставление субсидий бюджетным, автономным учреждениям и иным некоммерческим организациям	047	04	12	11 1 04 65160	600	9 946 300,00	9 946 300,00	9 946 300,00
Реализация региональных программ развития промышленности (субсидии на возмещение части затрат промышленных предприятий, связанных с приобретением нового оборудования)	047	04	12	11 1 04 R5911		168 216 200,00	0,00	0,00
Иные бюджетные ассигнования	047	04	12	11 1 04 R5911	800	168 216 200,00	0,00	0,00
Региональный проект "Адресная поддержка повышения производительности труда на предприятиях"	047	04	12	11 1 L2 00000		20 477 000,00	27 343 368,42	0,00
Государственная поддержка субъектов Российской Федерации в целях достижения результатов национального проекта "Производительность труда" (субсидии некоммерческим организациям на создание и (или) обеспечение деятельности регионального центра компетенций в сфере производительности труда (РЦК))	047	04	12	11 1 L2 52891		20 477 000,00	27 343 368,42	0,00

Предоставление субсидий бюджетным, автономным учреждениям и иным некоммерческим организациям	047	04	12	11 1 L2 52891	600	20 477 000,00	27 343 368,42	0,00
Подпрограмма "Повышение конкурентоспособности и производительности труда в машиностроительном комплексе Липецкой области на 2014-2025 годы"	047	04	12	11 2 00 00000		1 000 000,00	1 000 000,00	1 000 000,00
Основное мероприятие "Стимулирование эффективного развития организаций машиностроительной отрасли"	047	04	12	11 2 01 00000		1 000 000,00	1 000 000,00	1 000 000,00
Субсидии юридическим лицам на возмещение части затрат по реализации программ, направленных на создание, модернизацию и сохранение рабочих мест, профессиональную реабилитацию инвалидов, обеспечение безопасных и благоприятных условий труда	047	04	12	11 2 01 61000		1 000 000,00	1 000 000,00	1 000 000,00
Иные бюджетные ассигнования	047	04	12	11 2 01 61000	800	1 000 000,00	1 000 000,00	1 000 000,00
Подпрограмма "Развитие инновационной деятельности в Липецкой области на 2014-2025 годы"	047	04	12	11 3 00 00000		75 000 000,00	21 500 000,00	21 500 000,00
Основное мероприятие "Стимулирование повышения инновационной активности хозяйствующих субъектов"	047	04	12	11 3 01 00000		75 000 000,00	21 500 000,00	21 500 000,00
Субсидии некоммерческим организациям на создание и (или) обеспечение деятельности проектного офиса, предоставляемые в целях организации и внедрения практики бережливого производства	047	04	12	11 3 01 61180		20 000 000,00	16 500 000,00	16 500 000,00
Предоставление субсидий бюджетным, автономным учреждениям и иным некоммерческим организациям	047	04	12	11 3 01 61180	600	20 000 000,00	16 500 000,00	16 500 000,00
Субсидии юридическим лицам и индивидуальным предпринимателям на возмещение части затрат, связанных с приобретением электромобилей, для осуществления перевозки пассажиров и багажа легковым такси	047	04	12	11 3 01 65040		50 000 000,00	0,00	0,00
Иные бюджетные ассигнования	047	04	12	11 3 01 65040	800	50 000 000,00	0,00	0,00

Реализация направления расходов основного мероприятия "Стимулирование повышения инновационной активности хозяйствующих субъектов"	047	04	12	11 3 01 99999		5 000 000,00	5 000 000,00	5 000 000,00
Иные бюджетные ассигнования	047	04	12	11 3 01 99999	800	5 000 000,00	5 000 000,00	5 000 000,00
Государственная программа Липецкой области "Обеспечение инвестиционной привлекательности Липецкой области"	047	04	12	15 0 00 00000		998 796 850,00	1 455 041 350,00	698 707 300,00
Подпрограмма "Улучшение инвестиционного климата в Липецкой области"	047	04	12	15 1 00 00000		998 796 850,00	1 455 041 350,00	698 707 300,00
Основное мероприятие "Формирование системы привлечения инвестиций в Липецкую область"	047	04	12	15 1 02 00000		47 041 000,00	92 800 000,00	30 000 000,00
Субсидии на возмещение затрат, указанных в части 1 статьи 15 Федерального закона "О защите и поощрении капиталовложений в Российской Федерации", понесенных организацией, реализующей проект, в рамках осуществления инвестиционного проекта, в отношении которого заключено соглашение о защите и поощрении капиталовложений	047	04	12	15 1 02 60780		0,00	62 800 000,00	0,00
Иные бюджетные ассигнования	047	04	12	15 1 02 60780	800	0,00	62 800 000,00	0,00
Субсидии юридическим лицам на возмещение затрат по работе с инвесторами и привлечению инвестиций на территорию Липецкой области	047	04	12	15 1 02 61080		47 041 000,00	30 000 000,00	30 000 000,00
Иные бюджетные ассигнования	047	04	12	15 1 02 61080	800	47 041 000,00	30 000 000,00	30 000 000,00
Основное мероприятие "Поддержка создания инфраструктуры в целях реализации новых инвестиционных проектов"	047	04	12	15 1 03 00000		951 755 850,00	1 362 241 350,00	668 707 300,00
Субсидии юридическим лицам, 100 процентов акций (долей) которых принадлежит Липецкой области, на осуществление капитальных вложений в объекты капитального строительства, находящиеся в собственности указанных юридических лиц, и (или) на приобретение ими объектов недвижимого имущества с последующим увеличением уставных капиталов таких юридических лиц	047	04	12	15 1 03 60900		951 755 850,00	722 110 850,00	0,00

Иные бюджетные ассигнования	047	04	12	15 1 03 60900	800	951 755 850,00	722 110 850,00	0,00
Субсидия юридическим лицам на создание инфраструктуры ОЭЗ ППТ "Липецк" (реконструкция производственного комплекса для размещения резидентов) в рамках реализации инфраструктурных проектов, источником финансового обеспечения расходов на реализацию которых являются бюджетные кредиты из федерального бюджета бюджетам субъектов Российской Федерации на финансовое обеспечение реализации инфраструктурных проектов в Липецкой области	047	04	12	15 1 03 98020		0,00	640 130 500,00	668 707 300,00
Иные бюджетные ассигнования	047	04	12	15 1 03 98020	800	0,00	640 130 500,00	668 707 300,00
ОБРАЗОВАНИЕ	047	07				992 697,60	958 419,00	958 419,00
Профессиональная подготовка, переподготовка и повышение квалификации	047	07	05			992 697,60	958 419,00	958 419,00
Государственная программа Липецкой области "Модернизация и инновационное развитие экономики Липецкой области"	047	07	05	11 0 00 00000		992 697,60	958 419,00	958 419,00
Подпрограмма "Модернизация и развитие промышленности Липецкой области на 2014-2025 годы"	047	07	05	11 1 00 00000		992 697,60	958 419,00	958 419,00
Основное мероприятие "Создание условий для эффективного развития промышленного комплекса области"	047	07	05	11 1 02 00000		992 697,60	958 419,00	958 419,00
Подготовка управленческих кадров для организаций народного хозяйства	047	07	05	11 1 02 R0660		992 697,60	958 419,00	958 419,00
Закупка товаров, работ и услуг для обеспечения государственных (муниципальных) нужд	047	07	05	11 1 02 R0660	200	992 697,60	958 419,00	958 419,00
Инспекция государственного строительного надзора Липецкой области	**050**					**22 593 290,37**	**21 920 400,00**	**21 920 400,00**
НАЦИОНАЛЬНАЯ ЭКОНОМИКА	050	04				22 593 290,37	21 920 400,00	21 920 400,00
Другие вопросы в области национальной экономики	050	04	12			22 593 290,37	21 920 400,00	21 920 400,00
Непрограммные расходы областного бюджета	050	04	12	99 0 00 00000		22 593 290,37	21 920 400,00	21 920 400,00
Иные непрограммные мероприятия	050	04	12	99 9 00 00000		22 593 290,37	21 920 400,00	21 920 400,00

Расходы на выплаты по оплате труда работников органов государственной власти Липецкой области, государственных органов Липецкой области	050	04	12	99 9 00 00110		21 141 748,43	21 138 560,00	21 138 560,00
Расходы на выплаты персоналу в целях обеспечения выполнения функций государственными (муниципальными) органами, казенными учреждениями, органами управления государственными внебюджетными фондами	050	04	12	99 9 00 00110	100	21 138 560,00	21 138 560,00	21 138 560,00
Социальное обеспечение и иные выплаты населению	050	04	12	99 9 00 00110	300	3 188,43	0,00	0,00
Расходы на обеспечение функций органов государственной власти Липецкой области, государственных органов Липецкой области (за исключением расходов на выплаты по оплате труда работников указанных органов)	050	04	12	99 9 00 00120		781 840,00	781 840,00	781 840,00
Закупка товаров, работ и услуг для обеспечения государственных (муниципальных) нужд	050	04	12	99 9 00 00120	200	780 840,00	780 840,00	780 840,00
Иные бюджетные ассигнования	050	04	12	99 9 00 00120	800	1 000,00	1 000,00	1 000,00
Прочие выплаты по обязательствам области	050	04	12	99 9 00 03050		669 701,94	0,00	0,00
Социальное обеспечение и иные выплаты населению	050	04	12	99 9 00 03050	300	669 701,94	0,00	0,00
Управление цифрового развития Липецкой области	**062**					**969 204 700,00**	**664 738 800,00**	**620 435 900,00**
НАЦИОНАЛЬНАЯ ЭКОНОМИКА	062	04				969 204 700,00	664 738 800,00	620 435 900,00
Связь и информатика	062	04	10			969 204 700,00	664 738 800,00	620 435 900,00
Государственная программа Липецкой области "Обеспечение населения Липецкой области качественным жильем, социальной инфраструктурой и услугами ЖКХ"	062	04	10	08 0 00 00000		3 000 000,00	3 000 000,00	0,00
Подпрограмма "Стимулирование жилищного строительства в Липецкой области"	062	04	10	08 4 00 00000		3 000 000,00	3 000 000,00	0,00
Основное мероприятие "Оказание государственной (областной) поддержки в приобретении жилья с помощью жилищных (ипотечных) кредитов (займов) отдельным категориям граждан"	062	04	10	08 4 12 00000		3 000 000,00	3 000 000,00	0,00

Субсидии акционерному обществу "ДОМ.РФ" на финансовое обеспечение затрат, возникающих в результате возмещения недополученных доходов кредитных и иных организаций по жилищным (ипотечным) кредитам (займам), предоставленных работникам аккредитованных организаций, осуществляющих деятельность в области информационных технологий, на приобретение (строительство) жилья на условиях льготного ипотечного кредитования со сниженной процентной ставкой	062	04	10	08 4 12 66180		3 000 000,00	3 000 000,00	0,00
Иные бюджетные ассигнования	062	04	10	08 4 12 66180	800	3 000 000,00	3 000 000,00	0,00
Государственная программа Липецкой области "Обеспечение общественной безопасности, профилактика терроризма и экстремизма в Липецкой области"	062	04	10	09 0 00 00000		177 510 000,00	180 710 000,00	187 810 000,00
Подпрограмма "Профилактика правонарушений в Липецкой области"	062	04	10	09 1 00 00000		172 830 000,00	176 030 000,00	183 130 000,00
Основное мероприятие "Сопровождение и развитие региональной платформы видеоанализа"	062	04	10	09 1 03 00000		172 830 000,00	176 030 000,00	183 130 000,00
Предоставление государственным бюджетным и автономным учреждениям субсидий	062	04	10	09 1 03 09000		172 830 000,00	176 030 000,00	183 130 000,00
Предоставление субсидий бюджетным, автономным учреждениям и иным некоммерческим организациям	062	04	10	09 1 03 09000	600	172 830 000,00	176 030 000,00	183 130 000,00
Подпрограмма "Развитие аппаратно-программного комплекса "Безопасный город" в Липецкой области"	062	04	10	09 7 00 00000		4 680 000,00	4 680 000,00	4 680 000,00
Основное мероприятие "Создание, развитие и эксплуатация системы-112"	062	04	10	09 7 04 00000		4 680 000,00	4 680 000,00	4 680 000,00
Создание и развитие цифровой подсистемы "Комплексная система обеспечения безопасности жизнедеятельности Липецкой области" (КСОБЖ)	062	04	10	09 7 04 66190		4 680 000,00	4 680 000,00	4 680 000,00
Предоставление субсидий бюджетным, автономным учреждениям и иным некоммерческим организациям	062	04	10	09 7 04 66190	600	4 680 000,00	4 680 000,00	4 680 000,00
Государственная программа Липецкой области	062	04	10	18 0 00 00000		651 627 900,00	410 623 000,00	406 170 100,00

"Эффективное государственное управление и развитие муниципальной службы в Липецкой области"								
Подпрограмма "Формирование электронного правительства в Липецкой области"	062	04	10	18 3 00 00000		651 627 900,00	410 623 000,00	406 170 100,00
Основное мероприятие "Создание и развитие специальных информационных и информационно-технологических систем обеспечения деятельности органов государственной власти"	062	04	10	18 3 01 00000		27 985 405,26	31 727 000,00	31 727 000,00
Реализация направления расходов основного мероприятия "Создание и развитие специальных информационных и информационно-технологических систем обеспечения деятельности органов государственной власти"	062	04	10	18 3 01 99999		27 985 405,26	31 727 000,00	31 727 000,00
Закупка товаров, работ и услуг для обеспечения государственных (муниципальных) нужд	062	04	10	18 3 01 99999	200	27 985 405,26	31 727 000,00	31 727 000,00
Основное мероприятие "Совершенствование системы предоставления государственных и муниципальных услуг на основе информационных технологий"	062	04	10	18 3 02 00000		216 292 091,89	22 291 225,74	22 200 000,00
Субсидии юридическим лицам и индивидуальным предпринимателям на возмещение затрат на обеспечение повышения качества и доступности предоставления государственных и муниципальных услуг с использованием информационных технологий путем организации для населения возможности фиксированного широкополосного доступа к информационно-телекоммуникационной сети "Интернет" на территории Липецкой области	062	04	10	18 3 02 66150		194 000 000,00	0,00	0,00
Иные бюджетные ассигнования	062	04	10	18 3 02 66150	800	194 000 000,00	0,00	0,00
Реализация направления расходов основного мероприятия "Совершенствование системы предоставления государственных и муниципальных услуг на основе информационных технологий"	062	04	10	18 3 02 99999		22 292 091,89	22 291 225,74	22 200 000,00
Закупка товаров, работ и услуг для обеспечения	062	04	10	18 3 02 99999	200	22 292 091,89	22 291 225,74	22 200 000,00

государственных (муниципальных) нужд								
Основное мероприятие "Обеспечение функционирования элементов инфраструктуры электронного правительства области"	062	04	10	18 3 03 00000		402 992 294,74	352 243 152,63	352 243 100,00
Предоставление государственным бюджетным и автономным учреждениям субсидий	062	04	10	18 3 03 09000		402 992 294,74	352 243 152,63	352 243 100,00
Предоставление субсидий бюджетным, автономным учреждениям и иным некоммерческим организациям	062	04	10	18 3 03 09000	600	402 992 294,74	352 243 152,63	352 243 100,00
Основное мероприятие "Развитие цифровых и информационных проектов на территории Липецкой области"	062	04	10	18 3 09 00000		4 358 108,11	4 361 621,63	0,00
Поддержка региональных проектов в сфере информационных технологий	062	04	10	18 3 09 R0280		4 358 108,11	4 361 621,63	0,00
Закупка товаров, работ и услуг для обеспечения государственных (муниципальных) нужд	062	04	10	18 3 09 R0280	200	4 358 108,11	4 361 621,63	0,00
Непрограммные расходы областного бюджета	062	04	10	99 0 00 00000		137 066 800,00	70 405 800,00	26 455 800,00
Расходы на финансовое обеспечение мероприятий, связанных с предотвращением влияния ухудшения геополитической и экономической ситуации на развитие отраслей экономики, и иные цели, связанные с предотвращением влияния ухудшения геополитической и экономической ситуации	062	04	10	99 6 00 00000		112 611 000,00	45 950 000,00	2 000 000,00
Предоставление государственным бюджетным и автономным учреждениям субсидий	062	04	10	99 6 00 09000		112 611 000,00	45 950 000,00	2 000 000,00
Предоставление субсидий бюджетным, автономным учреждениям и иным некоммерческим организациям	062	04	10	99 6 00 09000	600	112 611 000,00	45 950 000,00	2 000 000,00
Иные непрограммные мероприятия	062	04	10	99 9 00 00000		24 455 800,00	24 455 800,00	24 455 800,00
Расходы на выплаты по оплате труда работников органов государственной власти Липецкой области, государственных органов Липецкой области	062	04	10	99 9 00 00110		23 125 810,00	23 125 810,00	23 125 810,00
Расходы на выплаты персоналу в целях обеспечения выполнения функций государственными (муниципальными) органами,	062	04	10	99 9 00 00110	100	23 125 810,00	23 125 810,00	23 125 810,00

казенными учреждениями, органами управления государственными внебюджетными фондами								
Расходы на обеспечение функций органов государственной власти Липецкой области, государственных органов Липецкой области (за исключением расходов на выплаты по оплате труда работников указанных органов)	062	04	10	99 9 00 00120		1 329 990,00	1 329 990,00	1 329 990,00
Расходы на выплаты персоналу в целях обеспечения выполнения функций государственными (муниципальными) органами, казенными учреждениями, органами управления государственными внебюджетными фондами	062	04	10	99 9 00 00120	100	780 000,00	780 000,00	780 000,00
Закупка товаров, работ и услуг для обеспечения государственных (муниципальных) нужд	062	04	10	99 9 00 00120	200	549 990,00	549 990,00	549 990,00
Управление молодежной политики Липецкой области	**063**					**358 469 543,00**	**94 615 643,00**	**94 615 643,00**
ЖИЛИЩНО-КОММУНАЛЬНОЕ ХОЗЯЙСТВО	063	05				15 064 100,00	0,00	0,00
Благоустройство	063	05	03			15 064 100,00	0,00	0,00
Государственная программа Липецкой области "Реализация внутренней политики Липецкой области"	063	05	03	10 0 00 00000		15 064 100,00	0,00	0,00
Подпрограмма "Содействие развитию гражданского общества, патриотического воспитания населения Липецкой области и реализации молодежной политики"	063	05	03	10 1 00 00000		15 064 100,00	0,00	0,00
Основное мероприятие "Предоставление субсидий местным бюджетам на реализацию муниципальных программ в части организации благоустройства, ремонта и восстановления (реконструкции) воинских захоронений Великой Отечественной войны 1941 - 1945 годов"	063	05	03	10 1 13 00000		12 254 600,00	0,00	0,00
Реализация мероприятий федеральной целевой программы "Увековечение памяти погибших при защите Отечества на 2019-2024 годы" (предоставление субсидий местным бюджетам на реализацию муниципальных программ в части организации благоустройства, ремонта и	063	05	03	10 1 13 R2991		12 254 600,00	0,00	0,00

восстановления (реконструкции) воинских захоронений Великой Отечественной войны 1941 - 1945 годов)								
Межбюджетные трансферты	063	05	03	10 1 13 R2991	500	12 254 600,00	0,00	0,00
Основное мероприятие "Предоставление субсидий местным бюджетам из областного бюджета на реализацию муниципальных программ в части организации благоустройства, ремонта и восстановления (реконструкции) воинских захоронений"	063	05	03	10 1 15 00000		2 809 500,00	0,00	0,00
Предоставление субсидий местным бюджетам из областного бюджета на реализацию муниципальных программ в части организации благоустройства, ремонта и восстановления (реконструкции) воинских захоронений	063	05	03	10 1 15 86650		2 809 500,00	0,00	0,00
Межбюджетные трансферты	063	05	03	10 1 15 86650	500	2 809 500,00	0,00	0,00
ОБРАЗОВАНИЕ	063	07				343 405 443,00	94 615 643,00	94 615 643,00
Молодежная политика	063	07	07			331 704 107,00	82 914 307,00	82 914 307,00
Государственная программа Липецкой области "Реализация внутренней политики Липецкой области"	063	07	07	10 0 00 00000		331 704 107,00	82 914 307,00	82 914 307,00
Подпрограмма "Содействие развитию гражданского общества, патриотического воспитания населения Липецкой области и реализации молодежной политики"	063	07	07	10 1 00 00000		331 704 107,00	82 914 307,00	82 914 307,00
Основное мероприятие "Совершенствование системы гражданско-патриотического воспитания населения области"	063	07	07	10 1 08 00000		5 155 000,00	3 595 000,00	3 595 000,00
Субсидии социально ориентированным некоммерческим организациям на проведение поисковой работы, направленной на выявление неизвестных воинских захоронений и непогребенных останков защитников Отечества, установление имен погибших и пропавших без вести при защите Отечества	063	07	07	10 1 08 60510		2 860 000,00	1 300 000,00	1 300 000,00
Предоставление субсидий бюджетным, автономным учреждениям и иным	063	07	07	10 1 08 60510	600	2 860 000,00	1 300 000,00	1 300 000,00

некоммерческим организациям								
Реализация направления расходов основного мероприятия "Совершенствование системы гражданско-патриотического воспитания населения области"	063	07	07	10 1 08 99999		2 295 000,00	2 295 000,00	2 295 000,00
Расходы на выплаты персоналу в целях обеспечения выполнения функций государственными (муниципальными) органами, казенными учреждениями, органами управления государственными внебюджетными фондами	063	07	07	10 1 08 99999	100	100 000,00	100 000,00	100 000,00
Закупка товаров, работ и услуг для обеспечения государственных (муниципальных) нужд	063	07	07	10 1 08 99999	200	2 195 000,00	2 195 000,00	2 195 000,00
Основное мероприятие "Совершенствование и организация допризывной подготовки"	063	07	07	10 1 09 00000		3 000 000,00	3 000 000,00	3 000 000,00
Субсидии некоммерческим организациям на организацию патриотического (военно-патриотического) воспитания молодежи, подготовку граждан по военно-учетным специальностям и развитие авиационных, технических, военно-прикладных видов спорта	063	07	07	10 1 09 60320		3 000 000,00	3 000 000,00	3 000 000,00
Предоставление субсидий бюджетным, автономным учреждениям и иным некоммерческим организациям	063	07	07	10 1 09 60320	600	3 000 000,00	3 000 000,00	3 000 000,00
Региональный проект "Социальная активность"	063	07	07	10 1 E8 00000		58 204 130,00	56 404 130,00	56 404 130,00
Предоставление государственным бюджетным и автономным учреждениям субсидий	063	07	07	10 1 E8 09000		52 004 130,00	50 204 130,00	50 204 130,00
Предоставление субсидий бюджетным, автономным учреждениям и иным некоммерческим организациям	063	07	07	10 1 E8 09000	600	52 004 130,00	50 204 130,00	50 204 130,00
Субсидии социально ориентированным некоммерческим организациям на реализацию проектов, направленных на развитие детского и молодежного общественного движения, поддержку детских, молодежных общественных объединений и общественных объединений, работающих с детьми и молодежью	063	07	07	10 1 E8 60500		5 000 000,00	5 000 000,00	5 000 000,00
Предоставление субсидий бюджетным,	063	07	07	10 1 E8 60500	600	5 000 000,00	5 000 000,00	5 000 000,00

автономным учреждениям и иным некоммерческим организациям								
Реализация мероприятий регионального проекта "Социальная активность"	063	07	07	10 1 Е8 Е8000		1 200 000,00	1 200 000,00	1 200 000,00
Социальное обеспечение и иные выплаты населению	063	07	07	10 1 Е8 Е8000	300	1 200 000,00	1 200 000,00	1 200 000,00
Региональный проект "Патриотическое воспитание граждан Российской Федерации"	063	07	07	10 1 ЕВ 00000		19 915 177,00	19 915 177,00	19 915 177,00
Предоставление государственным бюджетным и автономным учреждениям субсидий	063	07	07	10 1 ЕВ 09000		19 915 177,00	19 915 177,00	19 915 177,00
Предоставление субсидий бюджетным, автономным учреждениям и иным некоммерческим организациям	063	07	07	10 1 ЕВ 09000	600	19 915 177,00	19 915 177,00	19 915 177,00
Региональный проект "Развитие системы поддержки молодежи ("Молодежь России")"	063	07	07	10 1 ЕГ 00000		245 429 800,00	0,00	0,00
Реализация программы комплексного развития молодежной политики "Регион для молодых" в Липецкой области	063	07	07	10 1 ЕГ 51160		245 429 800,00	0,00	0,00
Межбюджетные трансферты	063	07	07	10 1 ЕГ 51160	500	52 618 000,00	0,00	0,00
Предоставление субсидий бюджетным, автономным учреждениям и иным некоммерческим организациям	063	07	07	10 1 ЕГ 51160	600	192 811 800,00	0,00	0,00
Другие вопросы в области образования	063	07	09			11 701 336,00	11 701 336,00	11 701 336,00
Государственная программа Липецкой области "Обеспечение общественной безопасности, профилактика терроризма и экстремизма в Липецкой области"	063	07	09	09 0 00 00000		200 000,00	200 000,00	200 000,00
Подпрограмма "Комплексные меры по профилактике терроризма и экстремизма в Липецкой области"	063	07	09	09 4 00 00000		200 000,00	200 000,00	200 000,00
Основное мероприятие "Подготовка населения Липецкой области к защите от террористических актов и предупреждению экстремистской деятельности"	063	07	09	09 4 02 00000		200 000,00	200 000,00	200 000,00
Реализация направления расходов основного мероприятия "Подготовка населения Липецкой области к защите от террористических актов и	063	07	09	09 4 02 99999		200 000,00	200 000,00	200 000,00

предупреждению экстремистской деятельности"								
Закупка товаров, работ и услуг для обеспечения государственных (муниципальных) нужд	063	07	09	09 4 02 99999	200	200 000,00	200 000,00	200 000,00
Государственная программа Липецкой области "Реализация внутренней политики Липецкой области"	063	07	09	10 0 00 00000		11 501 336,00	11 501 336,00	11 501 336,00
Подпрограмма "Содействие развитию гражданского общества, патриотического воспитания населения Липецкой области и реализации молодежной политики"	063	07	09	10 1 00 00000		11 501 336,00	11 501 336,00	11 501 336,00
Основное мероприятие "Вовлечение молодежи в социальную практику и ее информирование о потенциальных возможностях развития, интеграция молодых людей, оказавшихся в трудной жизненной ситуации"	063	07	09	10 1 05 00000		11 501 336,00	11 501 336,00	11 501 336,00
Расходы на выплаты по оплате труда работников органов государственной власти Липецкой области, государственных органов Липецкой области	063	07	09	10 1 05 00110		10 575 019,00	10 575 019,00	10 575 019,00
Расходы на выплаты персоналу в целях обеспечения выполнения функций государственными (муниципальными) органами, казенными учреждениями, органами управления государственными внебюджетными фондами	063	07	09	10 1 05 00110	100	10 575 019,00	10 575 019,00	10 575 019,00
Расходы на обеспечение функций органов государственной власти Липецкой области, государственных органов Липецкой области (за исключением расходов на выплаты по оплате труда работников указанных органов)	063	07	09	10 1 05 00120		926 317,00	926 317,00	926 317,00
Расходы на выплаты персоналу в целях обеспечения выполнения функций государственными (муниципальными) органами, казенными учреждениями, органами управления государственными внебюджетными фондами	063	07	09	10 1 05 00120	100	194 900,00	194 900,00	194 900,00
Закупка товаров, работ и услуг для обеспечения государственных (муниципальных) нужд	063	07	09	10 1 05 00120	200	731 417,00	731 417,00	731 417,00
ВСЕГО						**113 636 942 770,12**	**97 486 511 993,00**	**82 693 394 494,80**

13) приложение 10 изложить в следующей редакции:

"Приложение 10
к Закону Липецкой области
"Об областном бюджете на 2023 год и на
плановый период 2024 и 2025 годов"

Распределение бюджетных ассигнований по разделам, подразделам, целевым статьям (государственным программам Липецкой области и непрограммным направлениям деятельности), группам видов расходов классификации расходов бюджетов Российской Федерации на 2023 год и на плановый период 2024 и 2025 годов

(руб.)

Наименование	Раздел	Подраздел	Целевая статья	Вид расхода	2023 год	2024 год	2025 год
ОБЩЕГОСУДАРСТВЕННЫЕ ВОПРОСЫ	**01**				**9 386 967 697,17**	**4 903 539 530,04**	**3 141 235 553,00**
Функционирование высшего должностного лица субъекта Российской Федерации и муниципального образования	01	02			6 160 953,00	6 160 953,00	6 160 953,00
Непрограммные расходы областного бюджета	01	02	99 0 00 00000		6 160 953,00	6 160 953,00	6 160 953,00
Обеспечение деятельности председателя, депутатов (членов) законодательного органа государственной власти Липецкой области, высшего должностного лица Липецкой области (руководителя высшего исполнительного органа государственной власти Липецкой области) и его заместителей	01	02	99 1 00 00000		6 160 953,00	6 160 953,00	6 160 953,00
Обеспечение деятельности высшего должностного лица Липецкой области (руководителя высшего исполнительного органа государственной власти Липецкой области)	01	02	99 1 00 00050		6 160 953,00	6 160 953,00	6 160 953,00
Расходы на выплаты персоналу в целях обеспечения выполнения функций государственными (муниципальными) органами, казенными учреждениями, органами управления государственными внебюджетными фондами	01	02	99 1 00 00050	100	6 160 953,00	6 160 953,00	6 160 953,00
Функционирование законодательных (представительных) органов государственной власти и представительных	01	03			108 579 851,49	100 605 300,00	99 105 300,00

органов муниципальных образований							
Непрограммные расходы областного бюджета	01	03	99 0 00 00000		108 579 851,49	100 605 300,00	99 105 300,00
Обеспечение деятельности председателя, депутатов (членов) законодательного органа государственной власти Липецкой области, высшего должностного лица Липецкой области (руководителя высшего исполнительного органа государственной власти Липецкой области) и его заместителей	01	03	99 1 00 00000		30 835 762,00	30 835 762,00	28 835 762,00
Обеспечение деятельности председателя законодательного органа государственной власти Липецкой области	01	03	99 1 00 00030		4 140 925,00	4 140 925,00	3 740 925,00
Расходы на выплаты персоналу в целях обеспечения выполнения функций государственными (муниципальными) органами, казенными учреждениями, органами управления государственными внебюджетными фондами	01	03	99 1 00 00030	100	3 740 925,00	3 740 925,00	3 740 925,00
Закупка товаров, работ и услуг для обеспечения государственных (муниципальных) нужд	01	03	99 1 00 00030	200	400 000,00	400 000,00	0,00
Обеспечение деятельности депутатов (членов) законодательного органа государственной власти Липецкой области	01	03	99 1 00 00040		26 694 837,00	26 694 837,00	25 094 837,00
Расходы на выплаты персоналу в целях обеспечения выполнения функций государственными (муниципальными) органами, казенными учреждениями, органами управления государственными внебюджетными фондами	01	03	99 1 00 00040	100	25 094 837,00	25 094 837,00	25 094 837,00
Закупка товаров, работ и услуг для обеспечения государственных (муниципальных) нужд	01	03	99 1 00 00040	200	1 600 000,00	1 600 000,00	0,00
Иные непрограммные мероприятия	01	03	99 9 00 00000		77 744 089,49	69 769 538,00	70 269 538,00
Расходы на выплаты по оплате труда работников органов государственной власти Липецкой области, государственных органов Липецкой области	01	03	99 9 00 00110		61 969 292,00	61 969 292,00	61 969 292,00
Расходы на выплаты персоналу в целях обеспечения выполнения функций государственными (муниципальными) органами, казенными учреждениями, органами управления государственными внебюджетными фондами	01	03	99 9 00 00110	100	61 969 292,00	61 969 292,00	61 969 292,00

Расходы на обеспечение функций органов государственной власти Липецкой области, государственных органов Липецкой области (за исключением расходов на выплаты по оплате труда работников указанных органов)	01	03	99 9 00 00120		8 300 246,00	7 800 246,00	8 300 246,00
Расходы на выплаты персоналу в целях обеспечения выполнения функций государственными (муниципальными) органами, казенными учреждениями, органами управления государственными внебюджетными фондами	01	03	99 9 00 00120	100	500 000,00	500 000,00	500 000,00
Закупка товаров, работ и услуг для обеспечения государственных (муниципальных) нужд	01	03	99 9 00 00120	200	7 800 246,00	7 300 246,00	7 800 246,00
Прочие выплаты по обязательствам области	01	03	99 9 00 03050		334 049,00	0,00	0,00
Социальное обеспечение и иные выплаты населению	01	03	99 9 00 03050	300	334 049,00	0,00	0,00
Обеспечение деятельности депутатов Государственной Думы и их помощников в избирательных округах	01	03	99 9 00 51410		5 520 828,85	0,00	0,00
Расходы на выплаты персоналу в целях обеспечения выполнения функций государственными (муниципальными) органами, казенными учреждениями, органами управления государственными внебюджетными фондами	01	03	99 9 00 51410	100	4 805 873,29	0,00	0,00
Закупка товаров, работ и услуг для обеспечения государственных (муниципальных) нужд	01	03	99 9 00 51410	200	714 955,56	0,00	0,00
Обеспечение деятельности сенаторов Российской Федерации и их помощников в субъектах Российской Федерации	01	03	99 9 00 51420		1 619 673,64	0,00	0,00
Расходы на выплаты персоналу в целях обеспечения выполнения функций государственными (муниципальными) органами, казенными учреждениями, органами управления государственными внебюджетными фондами	01	03	99 9 00 51420	100	1 367 100,00	0,00	0,00
Закупка товаров, работ и услуг для обеспечения государственных (муниципальных) нужд	01	03	99 9 00 51420	200	252 573,64	0,00	0,00
Функционирование Правительства Российской Федерации, высших исполнительных органов государственной власти субъектов Российской Федерации, местных администраций	01	04			295 855 017,55	286 401 752,00	286 401 752,00

Непрограммные расходы областного бюджета	01	04	99 0 00 00000		295 855 017,55	286 401 752,00	286 401 752,00
Обеспечение деятельности председателя, депутатов (членов) законодательного органа государственной власти Липецкой области, высшего должностного лица Липецкой области (руководителя высшего исполнительного органа государственной власти Липецкой области) и его заместителей	01	04	99 1 00 00000		41 493 006,00	41 493 006,00	41 493 006,00
Обеспечение деятельности заместителей руководителя высшего исполнительного органа государственной власти Липецкой области	01	04	99 1 00 00060		41 493 006,00	41 493 006,00	41 493 006,00
Расходы на выплаты персоналу в целях обеспечения выполнения функций государственными (муниципальными) органами, казенными учреждениями, органами управления государственными внебюджетными фондами	01	04	99 1 00 00060	100	41 493 006,00	41 493 006,00	41 493 006,00
Иные непрограммные мероприятия	01	04	99 9 00 00000		254 362 011,55	244 908 746,00	244 908 746,00
Расходы на выплаты по оплате труда работников органов государственной власти Липецкой области, государственных органов Липецкой области	01	04	99 9 00 00110		208 498 233,80	209 038 746,00	209 038 746,00
Расходы на выплаты персоналу в целях обеспечения выполнения функций государственными (муниципальными) органами, казенными учреждениями, органами управления государственными внебюджетными фондами	01	04	99 9 00 00110	100	208 498 233,80	209 038 746,00	209 038 746,00
Расходы на обеспечение функций органов государственной власти Липецкой области, государственных органов Липецкой области (за исключением расходов на выплаты по оплате труда работников указанных органов)	01	04	99 9 00 00120		45 863 777,75	35 870 000,00	35 870 000,00
Расходы на выплаты персоналу в целях обеспечения выполнения функций государственными (муниципальными) органами, казенными учреждениями, органами управления государственными внебюджетными фондами	01	04	99 9 00 00120	100	5 000 000,00	4 400 000,00	4 400 000,00
Закупка товаров, работ и услуг для обеспечения государственных (муниципальных) нужд	01	04	99 9 00 00120	200	40 823 777,75	31 435 000,00	31 435 000,00
Иные бюджетные ассигнования	01	04	99 9 00 00120	800	40 000,00	35 000,00	35 000,00

Судебная система	01	05			16 000,00	16 800,00	15 000,00
Непрограммные расходы областного бюджета	01	05	99 0 00 00000		16 000,00	16 800,00	15 000,00
Иные непрограммные мероприятия	01	05	99 9 00 00000		16 000,00	16 800,00	15 000,00
Осуществление полномочий по составлению (изменению) списков кандидатов в присяжные заседатели федеральных судов общей юрисдикции в Российской Федерации	01	05	99 9 00 51200		16 000,00	16 800,00	15 000,00
Межбюджетные трансферты	01	05	99 9 00 51200	500	16 000,00	16 800,00	15 000,00
Обеспечение деятельности финансовых, налоговых и таможенных органов и органов финансового (финансово-бюджетного) надзора	01	06			149 725 268,00	148 558 976,00	148 501 976,00
Государственная программа Липецкой области "Энергоэффективность и развитие энергетики в Липецкой области"	01	06	12 0 00 00000		57 000,00	57 000,00	0,00
Подпрограмма "Энергосбережение и повышение энергетической эффективности"	01	06	12 1 00 00000		57 000,00	57 000,00	0,00
Основное мероприятие "Повышение энергетической эффективности систем освещения зданий, строений, сооружений"	01	06	12 1 04 00000		57 000,00	57 000,00	0,00
Мероприятия по энергосбережению и повышению энергетической эффективности систем теплоснабжения, водоснабжения, водоотведения, электроснабжения	01	06	12 1 04 20080		57 000,00	57 000,00	0,00
Закупка товаров, работ и услуг для обеспечения государственных (муниципальных) нужд	01	06	12 1 04 20080	200	57 000,00	57 000,00	0,00
Государственная программа Липецкой области "Управление государственными финансами и государственным долгом Липецкой области"	01	06	19 0 00 00000		119 022 996,00	118 739 776,00	118 739 776,00
Подпрограмма "Долгосрочное бюджетное планирование, совершенствование организации бюджетного процесса"	01	06	19 1 00 00000		119 022 996,00	118 739 776,00	118 739 776,00
Основное мероприятие "Осуществление бюджетного процесса"	01	06	19 1 02 00000		119 022 996,00	118 739 776,00	118 739 776,00
Расходы на выплаты по оплате труда работников органов государственной власти Липецкой области, государственных органов Липецкой области	01	06	19 1 02 00110		108 119 296,00	107 836 076,00	107 836 076,00
Расходы на выплаты персоналу в целях обеспечения выполнения функций государственными (муниципальными) органами, казенными учреждениями,	01	06	19 1 02 00110	100	108 119 296,00	107 836 076,00	107 836 076,00

органами управления государственными внебюджетными фондами							
Расходы на обеспечение функций органов государственной власти Липецкой области, государственных органов Липецкой области (за исключением расходов на выплаты по оплате труда работников указанных органов)	01	06	19 1 02 00120		10 903 700,00	10 903 700,00	10 903 700,00
Расходы на выплаты персоналу в целях обеспечения выполнения функций государственными (муниципальными) органами, казенными учреждениями, органами управления государственными внебюджетными фондами	01	06	19 1 02 00120	100	775 000,00	775 000,00	775 000,00
Закупка товаров, работ и услуг для обеспечения государственных (муниципальных) нужд	01	06	19 1 02 00120	200	10 008 700,00	10 008 700,00	10 008 700,00
Иные бюджетные ассигнования	01	06	19 1 02 00120	800	120 000,00	120 000,00	120 000,00
Непрограммные расходы областного бюджета	01	06	99 0 00 00000		30 645 272,00	29 762 200,00	29 762 200,00
Иные непрограммные мероприятия	01	06	99 9 00 00000		30 645 272,00	29 762 200,00	29 762 200,00
Расходы на выплаты по оплате труда работников органов государственной власти Липецкой области, государственных органов Липецкой области	01	06	99 9 00 00110		24 935 200,00	24 935 200,00	24 935 200,00
Расходы на выплаты персоналу в целях обеспечения выполнения функций государственными (муниципальными) органами, казенными учреждениями, органами управления государственными внебюджетными фондами	01	06	99 9 00 00110	100	24 935 200,00	24 935 200,00	24 935 200,00
Расходы на обеспечение функций органов государственной власти Липецкой области, государственных органов Липецкой области (за исключением расходов на выплаты по оплате труда работников указанных органов)	01	06	99 9 00 00120		5 317 700,00	4 827 000,00	4 827 000,00
Расходы на выплаты персоналу в целях обеспечения выполнения функций государственными (муниципальными) органами, казенными учреждениями, органами управления государственными внебюджетными фондами	01	06	99 9 00 00120	100	1 550 000,00	1 550 000,00	1 550 000,00
Закупка товаров, работ и услуг для обеспечения государственных (муниципальных) нужд	01	06	99 9 00 00120	200	3 767 700,00	3 277 000,00	3 277 000,00

Прочие выплаты по обязательствам области	01	06	99 9 00 03050		392 372,00	0,00	0,00
Социальное обеспечение и иные выплаты населению	01	06	99 9 00 03050	300	392 372,00	0,00	0,00
Обеспечение проведения выборов и референдумов	01	07			58 169 141,56	182 342 000,00	56 342 000,00
Непрограммные расходы областного бюджета	01	07	99 0 00 00000		58 169 141,56	182 342 000,00	56 342 000,00
Иные непрограммные мероприятия	01	07	99 9 00 00000		58 169 141,56	182 342 000,00	56 342 000,00
Проведение выборов высшего должностного лица Липецкой области (руководителя высшего исполнительного органа государственной власти Липецкой области)	01	07	99 9 00 00070		0,00	126 000 000,00	0,00
Иные бюджетные ассигнования	01	07	99 9 00 00070	800	0,00	126 000 000,00	0,00
Расходы на выплаты по оплате труда работников органов государственной власти Липецкой области, государственных органов Липецкой области	01	07	99 9 00 00110		51 095 347,33	51 501 016,00	51 501 016,00
Расходы на выплаты персоналу в целях обеспечения выполнения функций государственными (муниципальными) органами, казенными учреждениями, органами управления государственными внебюджетными фондами	01	07	99 9 00 00110	100	51 095 347,33	51 501 016,00	51 501 016,00
Расходы на обеспечение функций органов государственной власти Липецкой области, государственных органов Липецкой области (за исключением расходов на выплаты по оплате труда работников указанных органов)	01	07	99 9 00 00120		4 840 984,00	4 840 984,00	4 840 984,00
Расходы на выплаты персоналу в целях обеспечения выполнения функций государственными (муниципальными) органами, казенными учреждениями, органами управления государственными внебюджетными фондами	01	07	99 9 00 00120	100	250 000,00	137 500,00	137 500,00
Закупка товаров, работ и услуг для обеспечения государственных (муниципальных) нужд	01	07	99 9 00 00120	200	4 585 984,00	4 698 484,00	4 698 484,00
Иные бюджетные ассигнования	01	07	99 9 00 00120	800	5 000,00	5 000,00	5 000,00
Прочие выплаты по обязательствам области	01	07	99 9 00 03050		2 232 810,23	0,00	0,00
Социальное обеспечение и иные выплаты населению	01	07	99 9 00 03050	300	2 232 810,23	0,00	0,00
Международные отношения и международное сотрудничество	01	08			227 449 800,00	0,00	0,00

Непрограммные расходы областного бюджета	01	08	99 0 00 00000		227 449 800,00	0,00	0,00
Расходы на финансовое обеспечение мероприятий, связанных с предотвращением влияния ухудшения геополитической и экономической ситуации на развитие отраслей экономики, и иные цели, связанные с предотвращением влияния ухудшения геополитической и экономической ситуации	01	08	99 6 00 00000		227 449 800,00	0,00	0,00
Реализация направления расходов на финансовое обеспечение мероприятий, связанных с предотвращением влияния ухудшения геополитической и экономической ситуации на развитие отраслей экономики, и иные цели, связанные с предотвращением влияния ухудшения геополитической и экономической ситуации	01	08	99 6 00 99999		227 449 800,00	0,00	0,00
Иные бюджетные ассигнования	01	08	99 6 00 99999	800	227 449 800,00	0,00	0,00
Резервные фонды	01	11			2 300 000 000,00	50 000 000,00	50 000 000,00
Непрограммные расходы областного бюджета	01	11	99 0 00 00000		2 300 000 000,00	50 000 000,00	50 000 000,00
Резервные фонды	01	11	99 3 00 00000		2 300 000 000,00	50 000 000,00	50 000 000,00
Резервный фонд Правительства Липецкой области	01	11	99 3 00 05000		2 050 000 000,00	50 000 000,00	50 000 000,00
Иные бюджетные ассигнования	01	11	99 3 00 05000	800	2 050 000 000,00	50 000 000,00	50 000 000,00
Резервный фонд Липецкой области	01	11	99 3 00 06000		250 000 000,00	0,00	0,00
Иные бюджетные ассигнования	01	11	99 3 00 06000	800	250 000 000,00	0,00	0,00
Другие общегосударственные вопросы	01	13			6 241 011 665,57	4 129 453 749,04	2 494 708 572,00
Государственная программа Липецкой области "Социальная поддержка граждан, реализация семейно-демографической политики Липецкой области"	01	13	01 0 00 00000		25 846 138,96	24 518 700,00	24 518 700,00
Подпрограмма "Улучшение демографической ситуации и положения семей с детьми"	01	13	01 4 00 00000		25 846 138,96	24 518 700,00	24 518 700,00
Основное мероприятие "Осуществление мер по профилактике безнадзорности, семейного неблагополучия"	01	13	01 4 04 00000		25 846 138,96	24 518 700,00	24 518 700,00
Субвенция на реализацию Закона Липецкой области от 30 декабря 2004 года № 167-ОЗ "О комиссиях по делам несовершеннолетних и защите их прав в Липецкой области и наделении органов местного самоуправления государственными полномочиями по образованию и	01	13	01 4 04 85080		25 846 138,96	24 518 700,00	24 518 700,00

организации деятельности комиссий по делам несовершеннолетних и защите их прав"							
Межбюджетные трансферты	01	13	01 4 04 85080	500	25 846 138,96	24 518 700,00	24 518 700,00
Государственная программа Липецкой области "Развитие рынка труда и содействие занятости населения в Липецкой области"	01	13	02 0 00 00000		600 000,00	600 000,00	600 000,00
Подпрограмма "Развитие рынка труда и социальная поддержка безработных граждан"	01	13	02 1 00 00000		600 000,00	600 000,00	600 000,00
Основное мероприятие "Содействие сокращению у населения оружия, боеприпасов, взрывчатых веществ и материалов"	01	13	02 1 03 00000		600 000,00	600 000,00	600 000,00
Выплаты гражданам денежного вознаграждения за добровольно сданное оружие и боеприпасы	01	13	02 1 03 70080		600 000,00	600 000,00	600 000,00
Социальное обеспечение и иные выплаты населению	01	13	02 1 03 70080	300	600 000,00	600 000,00	600 000,00
Государственная программа Липецкой области "Развитие культуры и туризма в Липецкой области"	01	13	06 0 00 00000		161 351 435,80	131 776 100,00	131 776 100,00
Подпрограмма "Формирование и использование документов Архивного фонда Российской Федерации в Липецкой области"	01	13	06 3 00 00000		161 351 435,80	131 776 100,00	131 776 100,00
Основное мероприятие "Реализация мер по развитию архивного дела Липецкой области"	01	13	06 3 01 00000		161 351 435,80	131 776 100,00	131 776 100,00
Расходы на выплаты по оплате труда работников органов государственной власти Липецкой области, государственных органов Липецкой области	01	13	06 3 01 00110		5 255 925,00	5 255 924,00	5 255 924,00
Расходы на выплаты персоналу в целях обеспечения выполнения функций государственными (муниципальными) органами, казенными учреждениями, органами управления государственными внебюджетными фондами	01	13	06 3 01 00110	100	5 255 925,00	5 255 924,00	5 255 924,00
Расходы на обеспечение функций органов государственной власти Липецкой области, государственных органов Липецкой области (за исключением расходов на выплаты по оплате труда работников указанных органов)	01	13	06 3 01 00120		2 327 175,00	2 177 176,00	2 177 176,00
Расходы на выплаты персоналу в целях обеспечения выполнения функций государственными (муниципальными) органами, казенными учреждениями,	01	13	06 3 01 00120	100	110 000,00	110 000,00	110 000,00

органами управления государственными внебюджетными фондами							
Закупка товаров, работ и услуг для обеспечения государственных (муниципальных) нужд	01	13	06 3 01 00120	200	2 217 175,00	2 067 176,00	2 067 176,00
Расходы на обеспечение деятельности государственных казенных учреждений	01	13	06 3 01 08000		77 364 760,80	71 572 800,00	71 572 800,00
Расходы на выплаты персоналу в целях обеспечения выполнения функций государственными (муниципальными) органами, казенными учреждениями, органами управления государственными внебюджетными фондами	01	13	06 3 01 08000	100	46 252 465,00	45 387 000,00	45 387 000,00
Закупка товаров, работ и услуг для обеспечения государственных (муниципальных) нужд	01	13	06 3 01 08000	200	29 459 632,80	24 695 137,00	24 695 137,00
Иные бюджетные ассигнования	01	13	06 3 01 08000	800	1 652 663,00	1 490 663,00	1 490 663,00
Субвенция на реализацию Закона Липецкой области от 30 ноября 2000 года №117-ОЗ "О наделении органов местного самоуправления государственными полномочиями Липецкой области в сфере архивного дела"	01	13	06 3 01 85060		76 403 575,00	52 770 200,00	52 770 200,00
Межбюджетные трансферты	01	13	06 3 01 85060	500	76 403 575,00	52 770 200,00	52 770 200,00
Государственная программа Липецкой области "Обеспечение общественной безопасности, профилактика терроризма и экстремизма в Липецкой области"	01	13	09 0 00 00000		368 831 016,23	349 631 020,00	349 218 520,00
Подпрограмма "Профилактика правонарушений в Липецкой области"	01	13	09 1 00 00000		22 139 888,80	21 410 100,00	21 410 100,00
Основное мероприятие "Устранение причин и условий, способствующих совершению правонарушений"	01	13	09 1 01 00000		22 139 888,80	21 410 100,00	21 410 100,00
Субвенция на реализацию Закона Липецкой области от 31 августа 2004 года № 120-ОЗ "Об административных комиссиях и наделении органов местного самоуправления государственными полномочиями по образованию и организации деятельности административных комиссий, составлению протоколов об административных правонарушениях"	01	13	09 1 01 85070		22 139 888,80	21 410 100,00	21 410 100,00
Межбюджетные трансферты	01	13	09 1 01 85070	500	22 139 888,80	21 410 100,00	21 410 100,00
Подпрограмма "Развитие мировой юстиции в Липецкой области"	01	13	09 6 00 00000		346 311 127,43	327 840 920,00	327 428 420,00

Основное мероприятие "Организационное, кадровое и финансовое обеспечение деятельности аппаратов мировых судей"	01	13	09 6 01 00000		147 002 307,43	146 032 100,00	146 032 100,00
Расходы на выплаты по оплате труда работников органов государственной власти Липецкой области, государственных органов Липецкой области	01	13	09 6 01 00110		142 947 026,43	143 176 819,00	143 176 819,00
Расходы на выплаты персоналу в целях обеспечения выполнения функций государственными (муниципальными) органами, казенными учреждениями, органами управления государственными внебюджетными фондами	01	13	09 6 01 00110	100	142 947 026,43	143 176 819,00	143 176 819,00
Расходы на обеспечение функций органов государственной власти Липецкой области, государственных органов Липецкой области (за исключением расходов на выплаты по оплате труда работников указанных органов)	01	13	09 6 01 00120		4 055 281,00	2 855 281,00	2 855 281,00
Расходы на выплаты персоналу в целях обеспечения выполнения функций государственными (муниципальными) органами, казенными учреждениями, органами управления государственными внебюджетными фондами	01	13	09 6 01 00120	100	570 300,00	270 300,00	270 300,00
Закупка товаров, работ и услуг для обеспечения государственных (муниципальных) нужд	01	13	09 6 01 00120	200	3 446 013,60	2 584 981,00	2 584 981,00
Социальное обеспечение и иные выплаты населению	01	13	09 6 01 00120	300	38 967,40	0,00	0,00
Основное мероприятие "Материально-техническое и информационное обеспечение деятельности мировых судей"	01	13	09 6 02 00000		199 308 820,00	181 808 820,00	181 396 320,00
Расходы на обеспечение деятельности государственных казенных учреждений	01	13	09 6 02 08000		199 308 820,00	181 808 820,00	181 396 320,00
Расходы на выплаты персоналу в целях обеспечения выполнения функций государственными (муниципальными) органами, казенными учреждениями, органами управления государственными внебюджетными фондами	01	13	09 6 02 08000	100	73 485 720,00	73 485 720,00	73 485 720,00
Закупка товаров, работ и услуг для обеспечения государственных (муниципальных) нужд	01	13	09 6 02 08000	200	125 107 100,00	107 607 100,00	107 194 600,00
Иные бюджетные ассигнования	01	13	09 6 02 08000	800	716 000,00	716 000,00	716 000,00

Подпрограмма "Развитие аппаратно-программного комплекса "Безопасный город" в Липецкой области"	01	13	09 7 00 00000		380 000,00	380 000,00	380 000,00
Основное мероприятие "Совершенствование системы безопасности людей на водных объектах"	01	13	09 7 01 00000		380 000,00	380 000,00	380 000,00
Субсидии некоммерческим организациям на развитие сети общественных спасательных постов в местах массового отдыха населения и пропаганду безопасного поведения населения на водных объектах	01	13	09 7 01 65080		330 000,00	330 000,00	330 000,00
Предоставление субсидий бюджетным, автономным учреждениям и иным некоммерческим организациям	01	13	09 7 01 65080	600	330 000,00	330 000,00	330 000,00
Субсидии некоммерческим организациям на обучение спасателей общественных спасательных постов	01	13	09 7 01 65140		50 000,00	50 000,00	50 000,00
Предоставление субсидий бюджетным, автономным учреждениям и иным некоммерческим организациям	01	13	09 7 01 65140	600	50 000,00	50 000,00	50 000,00
Государственная программа Липецкой области "Реализация внутренней политики Липецкой области"	01	13	10 0 00 00000		125 725 211,00	98 511 014,00	98 511 014,00
Подпрограмма "Содействие развитию гражданского общества, патриотического воспитания населения Липецкой области и реализации молодежной политики"	01	13	10 1 00 00000		84 760 581,00	62 032 424,00	62 032 424,00
Основное мероприятие "Создание условий для эффективного развития некоммерческих организаций в Липецкой области"	01	13	10 1 01 00000		21 476 300,00	11 189 200,00	11 189 200,00
Субсидии некоммерческим организациям на реализацию проекта по оказанию информационной, методической, консультационной поддержке, подготовке и дополнительному профессиональному образованию работников и добровольцев социально ориентированных некоммерческих организаций	01	13	10 1 01 60550		1 000 000,00	1 000 000,00	1 000 000,00
Предоставление субсидий бюджетным, автономным учреждениям и иным некоммерческим организациям	01	13	10 1 01 60550	600	1 000 000,00	1 000 000,00	1 000 000,00
Субсидии организациям пенсионеров и ветеранов войны, труда, Вооруженных Сил и правоохранительных органов на проведение мероприятий по развитию ветеранского движения, чествованию ветеранов, участию ветеранов в патриотическом воспитании молодежи, разработке и изданию мемуарных трудов участников Великой Отечественной войны и локальных войн	01	13	10 1 01 60580		2 500 000,00	2 500 000,00	2 500 000,00

Предоставление субсидий бюджетным, автономным учреждениям и иным некоммерческим организациям	01	13	10 1 01 60580	600	2 500 000,00	2 500 000,00	2 500 000,00
Субсидии социально ориентированным некоммерческим организациям на реализацию социально значимых проектов в сфере оказания общественно полезных услуг	01	13	10 1 01 60840		17 200 000,00	6 912 900,00	6 912 900,00
Предоставление субсидий бюджетным, автономным учреждениям и иным некоммерческим организациям	01	13	10 1 01 60840	600	17 200 000,00	6 912 900,00	6 912 900,00
Реализация направления расходов основного мероприятия "Создание условий для эффективного развития некоммерческих организаций в Липецкой области"	01	13	10 1 01 99999		776 300,00	776 300,00	776 300,00
Расходы на выплаты персоналу в целях обеспечения выполнения функций государственными (муниципальными) органами, казенными учреждениями, органами управления государственными внебюджетными фондами	01	13	10 1 01 99999	100	70 000,00	70 000,00	70 000,00
Закупка товаров, работ и услуг для обеспечения государственных (муниципальных) нужд	01	13	10 1 01 99999	200	706 300,00	706 300,00	706 300,00
Основное мероприятие "Координация работы по взаимодействию и сотрудничеству органов государственной власти области с общественными объединениями и некоммерческими организациями"	01	13	10 1 02 00000		49 105 281,00	48 843 224,00	48 843 224,00
Расходы на выплаты по оплате труда работников органов государственной власти Липецкой области, государственных органов Липецкой области	01	13	10 1 02 00110		37 638 993,00	37 376 936,00	37 376 936,00
Расходы на выплаты персоналу в целях обеспечения выполнения функций государственными (муниципальными) органами, казенными учреждениями, органами управления государственными внебюджетными фондами	01	13	10 1 02 00110	100	37 638 993,00	37 376 936,00	37 376 936,00
Расходы на обеспечение функций органов государственной власти Липецкой области, государственных органов Липецкой области (за исключением расходов на выплаты по оплате труда работников указанных органов)	01	13	10 1 02 00120		2 700 648,00	2 700 648,00	2 700 648,00
Расходы на выплаты персоналу в целях обеспечения выполнения функций государственными (муниципальными) органами, казенными учреждениями,	01	13	10 1 02 00120	100	366 400,00	266 400,00	266 400,00

органами управления государственными внебюджетными фондами							
Закупка товаров, работ и услуг для обеспечения государственных (муниципальных) нужд	01	13	10 1 02 00120	200	2 271 248,00	2 428 248,00	2 428 248,00
Иные бюджетные ассигнования	01	13	10 1 02 00120	800	63 000,00	6 000,00	6 000,00
Расходы на обеспечение деятельности государственных казенных учреждений	01	13	10 1 02 08000		6 765 640,00	6 765 640,00	6 765 640,00
Расходы на выплаты персоналу в целях обеспечения выполнения функций государственными (муниципальными) органами, казенными учреждениями, органами управления государственными внебюджетными фондами	01	13	10 1 02 08000	100	4 497 930,00	4 497 930,00	4 497 930,00
Закупка товаров, работ и услуг для обеспечения государственных (муниципальных) нужд	01	13	10 1 02 08000	200	2 265 710,00	2 265 710,00	2 265 710,00
Иные бюджетные ассигнования	01	13	10 1 02 08000	800	2 000,00	2 000,00	2 000,00
Реализация направления расходов основного мероприятия "Координация работы по взаимодействию и сотрудничеству органов государственной власти области с общественными объединениями и некоммерческими организациями"	01	13	10 1 02 99999		2 000 000,00	2 000 000,00	2 000 000,00
Закупка товаров, работ и услуг для обеспечения государственных (муниципальных) нужд	01	13	10 1 02 99999	200	2 000 000,00	2 000 000,00	2 000 000,00
Основное мероприятие "Предоставление субсидий местным бюджетам на реализацию муниципальных программ в части поддержки социально ориентированных некоммерческих организаций"	01	13	10 1 03 00000		2 000 000,00	2 000 000,00	2 000 000,00
Предоставление субсидий местным бюджетам на реализацию муниципальных программ в части поддержки социально ориентированных некоммерческих организаций	01	13	10 1 03 86670		2 000 000,00	2 000 000,00	2 000 000,00
Межбюджетные трансферты	01	13	10 1 03 86670	500	2 000 000,00	2 000 000,00	2 000 000,00
Основное мероприятие "Совершенствование системы гражданско-патриотического воспитания населения области"	01	13	10 1 08 00000		12 179 000,00	0,00	0,00
Строительство и реконструкция объектов социальной инфраструктуры области	01	13	10 1 08 40510		12 179 000,00	0,00	0,00

Капитальные вложения в объекты государственной (муниципальной) собственности	01	13	10 1 08 40510	400	12 179 000,00	0,00	0,00
Подпрограмма "Создание условий для оперативного получения населением области информации о деятельности исполнительных органов государственной власти и социально-экономическом развитии Липецкой области"	01	13	10 2 00 00000		28 402 390,00	28 402 390,00	28 402 390,00
Основное мероприятие "Размещение информации в федеральных и негосударственных региональных печатных и электронных СМИ"	01	13	10 2 03 00000		28 402 390,00	28 402 390,00	28 402 390,00
Информационное освещение деятельности органов государственной власти Липецкой области и поддержка средств массовой информации	01	13	10 2 03 98701		28 402 390,00	28 402 390,00	28 402 390,00
Закупка товаров, работ и услуг для обеспечения государственных (муниципальных) нужд	01	13	10 2 03 98701	200	28 402 390,00	28 402 390,00	28 402 390,00
Подпрограмма "Реализация государственной национальной политики в Липецкой области"	01	13	10 3 00 00000		12 562 240,00	8 076 200,00	8 076 200,00
Основное мероприятие "Укрепление единства российской нации и этнокультурное развитие народов России"	01	13	10 3 01 00000		2 476 200,00	2 476 200,00	2 476 200,00
Субсидии национальным культурным автономиям, национальным объединениям и иным социально ориентированным некоммерческим организациям на проведение мероприятий в сфере духовно-просветительской деятельности, направленных на снижение межэтнической и межконфессиональной напряженности на территории Липецкой области	01	13	10 3 01 60590		1 000 000,00	1 000 000,00	1 000 000,00
Предоставление субсидий бюджетным, автономным учреждениям и иным некоммерческим организациям	01	13	10 3 01 60590	600	1 000 000,00	1 000 000,00	1 000 000,00
Реализация направления расходов основного мероприятия "Укрепление единства российской нации и этнокультурное развитие народов России"	01	13	10 3 01 99999		1 476 200,00	1 476 200,00	1 476 200,00
Расходы на выплаты персоналу в целях обеспечения выполнения функций государственными (муниципальными) органами, казенными учреждениями, органами управления государственными внебюджетными фондами	01	13	10 3 01 99999	100	50 000,00	50 000,00	50 000,00
Закупка товаров, работ и услуг для обеспечения	01	13	10 3 01 99999	200	1 426 200,00	1 426 200,00	1 426 200,00

государственных (муниципальных) нужд							
Основное мероприятие "Социальная и культурная адаптация и интеграция мигрантов в общественное пространство Липецкой области"	01	13	10 3 03 00000		1 200 000,00	1 200 000,00	1 200 000,00
Субсидии национальным культурным автономиям, национальным объединениям и иным социально ориентированным некоммерческим организациям на проведение мероприятий по социальной и культурной адаптации и интеграции мигрантов в общественное пространство Липецкой области	01	13	10 3 03 60390		1 000 000,00	1 000 000,00	1 000 000,00
Предоставление субсидий бюджетным, автономным учреждениям и иным некоммерческим организациям	01	13	10 3 03 60390	600	1 000 000,00	1 000 000,00	1 000 000,00
Реализация направления расходов основного мероприятия "Социальная и культурная адаптация и интеграция мигрантов в общественное пространство Липецкой области"	01	13	10 3 03 99999		200 000,00	200 000,00	200 000,00
Закупка товаров, работ и услуг для обеспечения государственных (муниципальных) нужд	01	13	10 3 03 99999	200	200 000,00	200 000,00	200 000,00
Основное мероприятие "Оказание содействия развитию российского казачества на территории Липецкой области"	01	13	10 3 04 00000		7 586 040,00	3 100 000,00	3 100 000,00
Субсидии казачьим обществам и казачьим некоммерческим организациям на проведение мероприятий по привлечению казачества к несению государственной службы, подготовку казачьей молодежи к военной службе	01	13	10 3 04 60400		7 486 040,00	3 000 000,00	3 000 000,00
Предоставление субсидий бюджетным, автономным учреждениям и иным некоммерческим организациям	01	13	10 3 04 60400	600	7 486 040,00	3 000 000,00	3 000 000,00
Реализация направления расходов основного мероприятия "Оказание содействия развитию российского казачества на территории Липецкой области"	01	13	10 3 04 99999		100 000,00	100 000,00	100 000,00
Расходы на выплаты персоналу в целях обеспечения выполнения функций государственными (муниципальными) органами, казенными учреждениями, органами управления государственными внебюджетными фондами	01	13	10 3 04 99999	100	100 000,00	100 000,00	100 000,00
Основное мероприятие "Предоставление субсидий местным бюджетам на реализацию муниципальных	01	13	10 3 05 00000		1 300 000,00	1 300 000,00	1 300 000,00

программ в части проведения мероприятий по укреплению единства российской нации и этнокультурному развитию народов России, социальной и культурной адаптации и интеграции мигрантов в общественное пространство Липецкой области"							
Предоставление субсидий местным бюджетам на реализацию муниципальных программ в части проведения мероприятий по укреплению единства российской нации и этнокультурному развитию народов России, социальной и культурной адаптации и интеграции мигрантов в общественное пространство Липецкой области	01	13	10 3 05 86630		1 300 000,00	1 300 000,00	1 300 000,00
Межбюджетные трансферты	01	13	10 3 05 86630	500	1 300 000,00	1 300 000,00	1 300 000,00
Государственная программа Липецкой области "Обеспечение инвестиционной привлекательности Липецкой области"	01	13	15 0 00 00000		5 600 000,00	11 450 000,00	11 450 000,00
Подпрограмма "Улучшение инвестиционного климата в Липецкой области"	01	13	15 1 00 00000		5 600 000,00	11 450 000,00	11 450 000,00
Основное мероприятие "Формирование информационной среды об инвестиционном потенциале Липецкой области"	01	13	15 1 01 00000		600 000,00	600 000,00	600 000,00
Реализация направления расходов основного мероприятия "Формирование информационной среды об инвестиционном потенциале Липецкой области"	01	13	15 1 01 99999		600 000,00	600 000,00	600 000,00
Закупка товаров, работ и услуг для обеспечения государственных (муниципальных) нужд	01	13	15 1 01 99999	200	600 000,00	600 000,00	600 000,00
Основное мероприятие "Формирование системы привлечения инвестиций в Липецкую область"	01	13	15 1 02 00000		5 000 000,00	5 000 000,00	5 000 000,00
Реализация направления расходов основного мероприятия "Формирование системы привлечения инвестиций в Липецкую область"	01	13	15 1 02 99999		5 000 000,00	5 000 000,00	5 000 000,00
Расходы на выплаты персоналу в целях обеспечения выполнения функций государственными (муниципальными) органами, казенными учреждениями, органами управления государственными внебюджетными фондами	01	13	15 1 02 99999	100	1 000 000,00	1 000 000,00	1 000 000,00
Закупка товаров, работ и услуг для обеспечения государственных (муниципальных) нужд	01	13	15 1 02 99999	200	4 000 000,00	4 000 000,00	4 000 000,00

Региональный проект "Системные меры развития международной кооперации и экспорта"	01	13	15 1 Т6 00000		0,00	5 850 000,00	5 850 000,00
Реализация мероприятий регионального проекта "Системные меры развития международной кооперации и экспорта"	01	13	15 1 Т6 Т6000		0,00	5 850 000,00	5 850 000,00
Закупка товаров, работ и услуг для обеспечения государственных (муниципальных) нужд	01	13	15 1 Т6 Т6000	200	0,00	5 850 000,00	5 850 000,00
Государственная программа Липецкой области "Эффективное государственное управление и развитие муниципальной службы в Липецкой области"	01	13	18 0 00 00000		1 259 469 439,10	797 695 575,04	994 664 898,00
Подпрограмма "Повышение качества предоставления государственных, муниципальных и дополнительных услуг в Липецкой области"	01	13	18 1 00 00000		607 477 900,00	509 797 900,00	509 797 900,00
Основное мероприятие "Организация предоставления государственных и муниципальных услуг по принципу "одного окна", в т.ч. в МФЦ"	01	13	18 1 01 00000		606 477 900,00	508 797 900,00	508 797 900,00
Предоставление государственным бюджетным и автономным учреждениям субсидий	01	13	18 1 01 09000		606 477 900,00	508 797 900,00	508 797 900,00
Предоставление субсидий бюджетным, автономным учреждениям и иным некоммерческим организациям	01	13	18 1 01 09000	600	606 477 900,00	508 797 900,00	508 797 900,00
Основное мероприятие "Мониторинг качества предоставления государственных, муниципальных и дополнительных услуг и обеспечение информационной открытости системы качества предоставления государственных услуг"	01	13	18 1 02 00000		1 000 000,00	1 000 000,00	1 000 000,00
Реализация направления расходов основного мероприятия "Мониторинг качества предоставления государственных, муниципальных и дополнительных услуг и обеспечение информационной открытости системы качества предоставления государственных услуг"	01	13	18 1 02 99999		1 000 000,00	1 000 000,00	1 000 000,00
Закупка товаров, работ и услуг для обеспечения государственных (муниципальных) нужд	01	13	18 1 02 99999	200	1 000 000,00	1 000 000,00	1 000 000,00
Подпрограмма "Совершенствование государственной гражданской и муниципальной службы Липецкой области"	01	13	18 2 00 00000		34 464 000,00	29 964 000,00	29 964 000,00
Основное мероприятие "Профессиональное развитие государственных гражданских служащих"	01	13	18 2 01 00000		15 153 000,00	10 653 000,00	10 653 000,00

Гранты в форме субсидий на возмещение затрат, связанных с обучением государственных гражданских служащих Липецкой области на основании государственного образовательного сертификата на дополнительное профессиональное образование	01	13	18 2 01 19200		0,00	2 000 000,00	2 000 000,00
Предоставление субсидий бюджетным, автономным учреждениям и иным некоммерческим организациям	01	13	18 2 01 19200	600	0,00	2 000 000,00	2 000 000,00
Реализация направления расходов основного мероприятия "Профессиональное развитие государственных гражданских служащих"	01	13	18 2 01 99999		15 153 000,00	8 653 000,00	8 653 000,00
Закупка товаров, работ и услуг для обеспечения государственных (муниципальных) нужд	01	13	18 2 01 99999	200	15 153 000,00	8 653 000,00	8 653 000,00
Основное мероприятие "Развитие государственной гражданской службы области"	01	13	18 2 02 00000		447 000,00	447 000,00	447 000,00
Реализация направления расходов основного мероприятия "Развитие государственной гражданской службы области"	01	13	18 2 02 99999		447 000,00	447 000,00	447 000,00
Закупка товаров, работ и услуг для обеспечения государственных (муниципальных) нужд	01	13	18 2 02 99999	200	447 000,00	447 000,00	447 000,00
Основное мероприятие "Развитие системы работы с кадровыми резервами Липецкой области"	01	13	18 2 03 00000		1 900 000,00	1 900 000,00	1 900 000,00
Реализация направления расходов основного мероприятия "Развитие системы работы с кадровыми резервами Липецкой области"	01	13	18 2 03 99999		1 900 000,00	1 900 000,00	1 900 000,00
Закупка товаров, работ и услуг для обеспечения государственных (муниципальных) нужд	01	13	18 2 03 99999	200	1 900 000,00	1 900 000,00	1 900 000,00
Основное мероприятие "Совершенствование муниципальной службы"	01	13	18 2 04 00000		1 600 000,00	1 600 000,00	1 600 000,00
Реализация направления расходов основного мероприятия "Совершенствование муниципальной службы"	01	13	18 2 04 99999		1 600 000,00	1 600 000,00	1 600 000,00
Закупка товаров, работ и услуг для обеспечения государственных (муниципальных) нужд	01	13	18 2 04 99999	200	1 600 000,00	1 600 000,00	1 600 000,00
Основное мероприятие "Предоставление субсидий местным бюджетам на реализацию муниципальных программ, направленных на совершенствование муниципального управления"	01	13	18 2 05 00000		15 364 000,00	15 364 000,00	15 364 000,00
Предоставление субсидий местным бюджетам на реализацию муниципальных программ, направленных на	01	13	18 2 05 86790		15 364 000,00	15 364 000,00	15 364 000,00

совершенствование муниципального управления							
Межбюджетные трансферты	01	13	18 2 05 86790	500	15 364 000,00	15 364 000,00	15 364 000,00
Подпрограмма "Формирование электронного правительства в Липецкой области"	01	13	18 3 00 00000		199 024 927,10	83 851 037,04	136 314 760,00
Основное мероприятие "Создание и развитие специальных информационных и информационно-технологических систем обеспечения деятельности органов государственной власти"	01	13	18 3 01 00000		1 080 000,00	1 080 000,00	1 080 000,00
Реализация направления расходов основного мероприятия "Создание и развитие специальных информационных и информационно-технологических систем обеспечения деятельности органов государственной власти"	01	13	18 3 01 99999		1 080 000,00	1 080 000,00	1 080 000,00
Закупка товаров, работ и услуг для обеспечения государственных (муниципальных) нужд	01	13	18 3 01 99999	200	1 080 000,00	1 080 000,00	1 080 000,00
Основное мероприятие "Организация и сопровождение защищенных каналов передачи данных между Правительством Липецкой области, исполнительными органами государственной власти Липецкой области и администрациями муниципальных районов и городских округов Липецкой области"	01	13	18 3 05 00000		197 944 927,10	82 771 037,04	135 234 760,00
Реализация направления расходов основного мероприятия "Организация и сопровождение защищенных каналов передачи данных между Правительством Липецкой области, исполнительными органами государственной власти Липецкой области и администрациями муниципальных районов и городских округов Липецкой области"	01	13	18 3 05 99999		197 944 927,10	82 771 037,04	135 234 760,00
Закупка товаров, работ и услуг для обеспечения государственных (муниципальных) нужд	01	13	18 3 05 99999	200	197 944 927,10	82 771 037,04	135 234 760,00
Подпрограмма "Совершенствование системы управления областным имуществом и земельными участками"	01	13	18 4 00 00000		418 502 612,00	174 082 638,00	318 588 238,00
Основное мероприятие "Организация деятельности и финансовое обеспечение выполнения подготовительных работ для управления и распоряжения областным государственным имуществом и земельными участками, государственная собственность на которые не разграничена на территории городского округа город	01	13	18 4 01 00000		141 852 168,00	43 504 168,00	43 504 168,00

Липецк и сельских поселений, входящих в состав Липецкого муниципального района"							
Расходы на обеспечение деятельности государственных казенных учреждений	01	13	18 4 01 08000		115 111 668,00	33 696 668,00	33 696 668,00
Расходы на выплаты персоналу в целях обеспечения выполнения функций государственными (муниципальными) органами, казенными учреждениями, органами управления государственными внебюджетными фондами	01	13	18 4 01 08000	100	60 258 787,00	27 217 148,00	27 217 148,00
Закупка товаров, работ и услуг для обеспечения государственных (муниципальных) нужд	01	13	18 4 01 08000	200	54 600 293,00	6 385 332,00	6 385 332,00
Иные бюджетные ассигнования	01	13	18 4 01 08000	800	252 588,00	94 188,00	94 188,00
Реализация направления расходов основного мероприятия "Организация деятельности и финансовое обеспечение выполнения подготовительных работ для управления и распоряжения областным государственным имуществом и земельными участками, государственная собственность на которые не разграничена на территории городского округа город Липецк и сельских поселений, входящих в состав Липецкого муниципального района"	01	13	18 4 01 99999		26 740 500,00	9 807 500,00	9 807 500,00
Закупка товаров, работ и услуг для обеспечения государственных (муниципальных) нужд	01	13	18 4 01 99999	200	2 107 500,00	8 807 500,00	8 807 500,00
Иные бюджетные ассигнования	01	13	18 4 01 99999	800	24 633 000,00	1 000 000,00	1 000 000,00
Основное мероприятие "Организация кадастровых и землеустроительных работ, организация работ по государственной кадастровой оценке. Инвентаризация, обследование объектов капитального строительства и земельных участков"	01	13	18 4 03 00000		252 650 444,00	126 578 470,00	126 578 470,00
Расходы на выплаты по оплате труда работников органов государственной власти Липецкой области, государственных органов Липецкой области	01	13	18 4 03 00110		60 342 316,00	60 342 316,00	60 342 316,00
Расходы на выплаты персоналу в целях обеспечения выполнения функций государственными (муниципальными) органами, казенными учреждениями, органами управления государственными внебюджетными фондами	01	13	18 4 03 00110	100	60 342 316,00	60 342 316,00	60 342 316,00
Расходы на обеспечение функций органов	01	13	18 4 03 00120		7 196 884,00	7 196 884,00	7 196 884,00

государственной власти Липецкой области, государственных органов Липецкой области (за исключением расходов на выплаты по оплате труда работников указанных органов)							
Расходы на выплаты персоналу в целях обеспечения выполнения функций государственными (муниципальными) органами, казенными учреждениями, органами управления государственными внебюджетными фондами	01	13	18 4 03 00120	100	430 000,00	430 000,00	430 000,00
Закупка товаров, работ и услуг для обеспечения государственных (муниципальных) нужд	01	13	18 4 03 00120	200	5 749 796,60	5 788 764,00	5 788 764,00
Социальное обеспечение и иные выплаты населению	01	13	18 4 03 00120	300	38 967,40	0,00	0,00
Иные бюджетные ассигнования	01	13	18 4 03 00120	800	978 120,00	978 120,00	978 120,00
Предоставление государственным бюджетным и автономным учреждениям субсидий	01	13	18 4 03 09000		47 571 244,00	43 499 270,00	43 499 270,00
Предоставление субсидий бюджетным, автономным учреждениям и иным некоммерческим организациям	01	13	18 4 03 09000	600	47 571 244,00	43 499 270,00	43 499 270,00
Организация работ по определению кадастровой стоимости. Инвентаризация объектов капитального строительства и земельных участков. Выполнение кадастровых работ по образованию земельных участков, в том числе для создания лесных насаждений, постановка их на государственный кадастровый учет и регистрация права собственности Липецкой области на эти земельные участки.	01	13	18 4 03 25210		137 540 000,00	15 540 000,00	15 540 000,00
Закупка товаров, работ и услуг для обеспечения государственных (муниципальных) нужд	01	13	18 4 03 25210	200	136 840 000,00	15 540 000,00	15 540 000,00
Иные бюджетные ассигнования	01	13	18 4 03 25210	800	700 000,00	0,00	0,00
Основное мероприятие "Выкуп земельных участков для государственных и муниципальных нужд"	01	13	18 4 04 00000		4 000 000,00	4 000 000,00	4 000 000,00
Выкуп земельных участков из земель сельскохозяйственного назначения для государственных или муниципальных нужд в результате реализации преимущественного права покупки земельного участка либо при продаже на торгах в случаях, предусмотренных действующим законодательством для осуществления государственных и муниципальных нужд (разработка и	01	13	18 4 04 25220		4 000 000,00	4 000 000,00	4 000 000,00

добыча полезных ископаемых и др.)							
Капитальные вложения в объекты государственной (муниципальной) собственности	01	13	18 4 04 25220	400	4 000 000,00	4 000 000,00	4 000 000,00
Основное мероприятие "Предоставление субсидий местным бюджетам на реализацию мероприятий, направленных на проведение комплексных кадастровых работ"	01	13	18 4 06 00000		20 000 000,00	0,00	144 505 600,00
Предоставление субсидий местным бюджетам на реализацию мероприятий, направленных на проведение комплексных кадастровых работ без условий софинансирования с федеральным бюджетом	01	13	18 4 06 86470		20 000 000,00	0,00	0,00
Межбюджетные трансферты	01	13	18 4 06 86470	500	20 000 000,00	0,00	0,00
Проведение комплексных кадастровых работ	01	13	18 4 06 R5110		0,00	0,00	144 505 600,00
Межбюджетные трансферты	01	13	18 4 06 R5110	500	0,00	0,00	144 505 600,00
Государственная программа Липецкой области "Управление государственными финансами и государственным долгом Липецкой области"	01	13	19 0 00 00000		513 786 575,20	463 631 100,00	432 329 100,00
Подпрограмма "Долгосрочное бюджетное планирование, совершенствование организации бюджетного процесса"	01	13	19 1 00 00000		513 666 575,20	455 631 100,00	425 329 100,00
Основное мероприятие "Повышение качества финансового менеджмента главных распорядителей бюджетных средств"	01	13	19 1 03 00000		2 000 000,00	2 000 000,00	2 000 000,00
Стимулирование главных распорядителей средств областного бюджета по результатам оценки качества финансового менеджмента	01	13	19 1 03 28000		2 000 000,00	2 000 000,00	2 000 000,00
Расходы на выплаты персоналу в целях обеспечения выполнения функций государственными (муниципальными) органами, казенными учреждениями, органами управления государственными внебюджетными фондами	01	13	19 1 03 28000	100	2 000 000,00	0,00	0,00
Закупка товаров, работ и услуг для обеспечения государственных (муниципальных) нужд	01	13	19 1 03 28000	200	0,00	2 000 000,00	2 000 000,00
Основное мероприятие "Создание единой системы бюджетного и бухгалтерского учета в секторе государственного управления"	01	13	19 1 05 00000		474 922 475,20	419 137 100,00	388 835 000,00
Расходы на обеспечение деятельности государственных	01	13	19 1 05 08000		474 922 475,20	419 137 100,00	388 835 000,00

казенных учреждений							
Расходы на выплаты персоналу в целях обеспечения выполнения функций государственными (муниципальными) органами, казенными учреждениями, органами управления государственными внебюджетными фондами	01	13	19 1 05 08000	100	235 491 362,98	244 394 752,98	244 394 752,98
Закупка товаров, работ и услуг для обеспечения государственных (муниципальных) нужд	01	13	19 1 05 08000	200	239 420 112,22	174 731 347,02	144 429 247,02
Иные бюджетные ассигнования	01	13	19 1 05 08000	800	11 000,00	11 000,00	11 000,00
Основное мероприятие "Организация осуществления централизованных закупок товаров, работ и услуг для обеспечения государственных нужд Липецкой области в соответствии с Федеральным законом от 5 апреля 2013 года №44-ФЗ "О контрактной системе в сфере закупок товаров, работ, услуг для обеспечения государственных и муниципальных нужд"	01	13	19 1 06 00000		31 114 100,00	30 364 000,00	30 364 100,00
Расходы на обеспечение деятельности государственных казенных учреждений	01	13	19 1 06 08000		31 114 100,00	30 364 000,00	30 364 100,00
Расходы на выплаты персоналу в целях обеспечения выполнения функций государственными (муниципальными) органами, казенными учреждениями, органами управления государственными внебюджетными фондами	01	13	19 1 06 08000	100	26 649 932,00	26 649 932,00	26 649 932,00
Закупка товаров, работ и услуг для обеспечения государственных (муниципальных) нужд	01	13	19 1 06 08000	200	4 392 418,00	3 705 318,00	3 705 418,00
Иные бюджетные ассигнования	01	13	19 1 06 08000	800	71 750,00	8 750,00	8 750,00
Основное мероприятие "Разработка или актуализация документов стратегического планирования Липецкой области на основе использования современных информационных технологий, экономико-математических методов моделирования, прогнозирования и стратегического планирования"	01	13	19 1 07 00000		5 630 000,00	4 130 000,00	4 130 000,00
Реализация направления расходов основного мероприятия "Разработка или актуализация документов стратегического планирования Липецкой области на основе использования современных информационных технологий, экономико-математических методов	01	13	19 1 07 99999		5 630 000,00	4 130 000,00	4 130 000,00

моделирования, прогнозирования и стратегического планирования"							
Закупка товаров, работ и услуг для обеспечения государственных (муниципальных) нужд	01	13	19 1 07 99999	200	5 630 000,00	4 130 000,00	4 130 000,00
Подпрограмма "Управление государственным долгом Липецкой области"	01	13	19 2 00 00000		120 000,00	8 000 000,00	7 000 000,00
Основное мероприятие "Обеспечение своевременности и полноты исполнения долговых обязательств Липецкой области, обслуживание государственного долга Липецкой области и выполнение других обязательств Липецкой области по выплате агентских комиссий и вознаграждений"	01	13	19 2 01 00000		120 000,00	8 000 000,00	7 000 000,00
Обслуживание государственного долга области и выполнение других обязательств области по выплате агентских комиссий и вознаграждений	01	13	19 2 01 25300		120 000,00	8 000 000,00	7 000 000,00
Закупка товаров, работ и услуг для обеспечения государственных (муниципальных) нужд	01	13	19 2 01 25300	200	120 000,00	8 000 000,00	7 000 000,00
Непрограммные расходы областного бюджета	01	13	99 0 00 00000		3 779 801 849,28	2 251 640 240,00	451 640 240,00
Иные непрограммные мероприятия	01	13	99 9 00 00000		3 779 801 849,28	2 251 640 240,00	451 640 240,00
Расходы на выплаты по оплате труда работников органов государственной власти Липецкой области, государственных органов Липецкой области	01	13	99 9 00 00110		28 646 536,75	25 265 092,00	25 265 092,00
Расходы на выплаты персоналу в целях обеспечения выполнения функций государственными (муниципальными) органами, казенными учреждениями, органами управления государственными внебюджетными фондами	01	13	99 9 00 00110	100	28 646 536,75	25 265 092,00	25 265 092,00
Расходы на обеспечение функций органов государственной власти Липецкой области, государственных органов Липецкой области (за исключением расходов на выплаты по оплате труда работников указанных органов)	01	13	99 9 00 00120		13 260 741,00	7 300 908,00	7 300 908,00
Расходы на выплаты персоналу в целях обеспечения выполнения функций государственными (муниципальными) органами, казенными учреждениями, органами управления государственными внебюджетными фондами	01	13	99 9 00 00120	100	903 786,00	731 186,00	731 186,00

Закупка товаров, работ и услуг для обеспечения государственных (муниципальных) нужд	01	13	99 9 00 00120	200	11 823 455,00	6 544 222,00	6 544 222,00
Иные бюджетные ассигнования	01	13	99 9 00 00120	800	533 500,00	25 500,00	25 500,00
Прочие выплаты по обязательствам области	01	13	99 9 00 03050		2 870 687 366,81	1 827 994 680,00	27 994 680,00
Расходы на выплаты персоналу в целях обеспечения выполнения функций государственными (муниципальными) органами, казенными учреждениями, органами управления государственными внебюджетными фондами	01	13	99 9 00 03050	100	1 132 964,81	20 000,00	20 000,00
Закупка товаров, работ и услуг для обеспечения государственных (муниципальных) нужд	01	13	99 9 00 03050	200	26 861 000,00	26 861 000,00	26 861 000,00
Социальное обеспечение и иные выплаты населению	01	13	99 9 00 03050	300	2 803 758,39	0,00	0,00
Иные бюджетные ассигнования	01	13	99 9 00 03050	800	2 839 889 643,61	1 801 113 680,00	1 113 680,00
Предоставление государственным бюджетным и автономным учреждениям субсидий	01	13	99 9 00 09000		551 835 036,38	374 490 300,00	374 490 300,00
Предоставление субсидий бюджетным, автономным учреждениям и иным некоммерческим организациям	01	13	99 9 00 09000	600	551 835 036,38	374 490 300,00	374 490 300,00
Реализация иных непрограммных мероприятий	01	13	99 9 00 20230		40 000 000,00	0,00	0,00
Закупка товаров, работ и услуг для обеспечения государственных (муниципальных) нужд	01	13	99 9 00 20230	200	40 000 000,00	0,00	0,00
Иные непрограммные мероприятия	01	13	99 9 00 40090		15 000 000,00	0,00	0,00
Капитальные вложения в объекты государственной (муниципальной) собственности	01	13	99 9 00 40090	400	15 000 000,00	0,00	0,00
Реализация мероприятий, связанных с достижением показателей деятельности органов исполнительной власти Липецкой области (иные межбюджетные трансферты на цели поощрения муниципальных управленческих команд)	01	13	99 9 00 55491		30 000 000,00	0,00	0,00
Межбюджетные трансферты	01	13	99 9 00 55491	500	30 000 000,00	0,00	0,00
Реализация мероприятий, связанных с достижением показателей деятельности органов исполнительной власти Липецкой области (поощрение региональных управленческих команд)	01	13	99 9 00 55492		127 635 500,00	0,00	0,00
Расходы на выплаты персоналу в целях обеспечения выполнения функций государственными (муниципальными) органами, казенными учреждениями, органами управления государственными внебюджетными	01	13	99 9 00 55492	100	127 635 500,00	0,00	0,00

фондами							
Предоставление денежных выплат и мер поощрительного характера лицам, имеющим заслуги перед Липецкой областью и Российской Федерацией	01	13	99 9 00 76060		1 000 000,00	1 000 000,00	1 000 000,00
Социальное обеспечение и иные выплаты населению	01	13	99 9 00 76060	300	1 000 000,00	1 000 000,00	1 000 000,00
Субвенция на реализацию Закона Липецкой области от 31 декабря 2009 года № 349-ОЗ "О наделении органов местного самоуправления отдельными государственными полномочиями по сбору информации от поселений, входящих в муниципальный район, необходимой для ведения Регистра муниципальных нормативных правовых актов Липецкой области"	01	13	99 9 00 85270		16 236 668,34	15 589 260,00	15 589 260,00
Межбюджетные трансферты	01	13	99 9 00 85270	500	16 236 668,34	15 589 260,00	15 589 260,00
Иные межбюджетные трансферты на поощрение муниципальных управленческих команд за достижение отдельных показателей деятельности органов местного самоуправления городских округов и муниципальных районов Липецкой области	01	13	99 9 00 87100		35 500 000,00	0,00	0,00
Межбюджетные трансферты	01	13	99 9 00 87100	500	35 500 000,00	0,00	0,00
Иные межбюджетные трансферты в целях поощрения муниципальных образований Липецкой области за лучшие практики деятельности органов местного самоуправления в сфере муниципального управления	01	13	99 9 00 87120		50 000 000,00	0,00	0,00
Межбюджетные трансферты	01	13	99 9 00 87120	500	50 000 000,00	0,00	0,00
НАЦИОНАЛЬНАЯ ОБОРОНА	**02**				**221 735 344,00**	**44 875 800,00**	**45 236 700,00**
Мобилизационная и вневойсковая подготовка	02	03			38 789 000,00	40 575 800,00	42 036 700,00
Непрограммные расходы областного бюджета	02	03	99 0 00 00000		38 789 000,00	40 575 800,00	42 036 700,00
Иные непрограммные мероприятия	02	03	99 9 00 00000		38 789 000,00	40 575 800,00	42 036 700,00
Осуществление первичного воинского учета на территориях, где отсутствуют военные комиссариаты	02	03	99 9 00 51180		38 789 000,00	40 575 800,00	42 036 700,00
Межбюджетные трансферты	02	03	99 9 00 51180	500	38 789 000,00	40 575 800,00	42 036 700,00
Мобилизационная подготовка экономики	02	04			182 946 344,00	4 300 000,00	3 200 000,00
Непрограммные расходы областного бюджета	02	04	99 0 00 00000		182 946 344,00	4 300 000,00	3 200 000,00
Иные непрограммные мероприятия	02	04	99 9 00 00000		182 946 344,00	4 300 000,00	3 200 000,00

Мероприятия по обеспечению мобилизационной готовности экономики	02	04	99 9 00 23050		182 946 344,00	4 300 000,00	3 200 000,00
Закупка товаров, работ и услуг для обеспечения государственных (муниципальных) нужд	02	04	99 9 00 23050	200	182 946 344,00	4 300 000,00	3 200 000,00
НАЦИОНАЛЬНАЯ БЕЗОПАСНОСТЬ И ПРАВООХРАНИТЕЛЬНАЯ ДЕЯТЕЛЬНОСТЬ	**03**				**1 120 537 942,45**	**896 030 472,27**	**866 501 972,27**
Органы юстиции	03	04			88 809 100,00	91 584 200,00	93 570 700,00
Непрограммные расходы областного бюджета	03	04	99 0 00 00000		88 809 100,00	91 584 200,00	93 570 700,00
Обеспечение деятельности в сфере государственной регистрации актов гражданского состояния	03	04	99 4 00 00000		76 710 029,00	79 485 129,00	81 471 629,00
Осуществление переданных полномочий Российской Федерации на государственную регистрацию актов гражданского состояния	03	04	99 4 00 59300		52 284 100,00	55 059 200,00	57 045 700,00
Расходы на выплаты персоналу в целях обеспечения выполнения функций государственными (муниципальными) органами, казенными учреждениями, органами управления государственными внебюджетными фондами	03	04	99 4 00 59300	100	31 653 534,00	31 802 470,00	31 802 470,00
Закупка товаров, работ и услуг для обеспечения государственных (муниципальных) нужд	03	04	99 4 00 59300	200	5 233 061,63	8 326 820,00	10 313 320,00
Социальное обеспечение и иные выплаты населению	03	04	99 4 00 59300	300	417 594,37	0,00	0,00
Межбюджетные трансферты	03	04	99 4 00 59300	500	14 979 910,00	14 929 910,00	14 929 910,00
Субвенция на реализацию Закона Липецкой области от 4 мая 2000 года № 88-ОЗ "Об органах записи актов гражданского состояния Липецкой области и наделении органов местного самоуправления государственными полномочиями по образованию и деятельности органов записи актов гражданского состояния и государственной регистрации актов гражданского состояния"	03	04	99 4 00 85020		24 425 929,00	24 425 929,00	24 425 929,00
Межбюджетные трансферты	03	04	99 4 00 85020	500	24 425 929,00	24 425 929,00	24 425 929,00
Иные непрограммные мероприятия	03	04	99 9 00 00000		12 099 071,00	12 099 071,00	12 099 071,00
Расходы на обеспечение функций органов государственной власти Липецкой области, государственных органов Липецкой области (за исключением расходов на выплаты по оплате труда работников указанных органов)	03	04	99 9 00 00120		12 099 071,00	12 099 071,00	12 099 071,00

Закупка товаров, работ и услуг для обеспечения государственных (муниципальных) нужд	03	04	99 9 00 00120	200	11 466 071,00	11 466 071,00	11 466 071,00
Иные бюджетные ассигнования	03	04	99 9 00 00120	800	633 000,00	633 000,00	633 000,00
Гражданская оборона	03	09			1 135 500,87	0,00	0,00
Непрограммные расходы областного бюджета	03	09	99 0 00 00000		1 135 500,87	0,00	0,00
Иные непрограммные мероприятия	03	09	99 9 00 00000		1 135 500,87	0,00	0,00
Мероприятия, направленные на создание резерва материальных ресурсов для ликвидации чрезвычайных ситуаций природного и техногенного характера и запасов в целях гражданской обороны	03	09	99 9 00 23070		1 135 500,87	0,00	0,00
Закупка товаров, работ и услуг для обеспечения государственных (муниципальных) нужд	03	09	99 9 00 23070	200	1 135 500,87	0,00	0,00
Защита населения и территории от чрезвычайных ситуаций природного и техногенного характера, пожарная безопасность	03	10			811 692 342,71	704 001 802,27	704 001 802,27
Государственная программа Липецкой области "Обеспечение общественной безопасности, профилактика терроризма и экстремизма в Липецкой области"	03	10	09 0 00 00000		809 477 843,58	703 401 802,27	703 401 802,27
Подпрограмма "Профилактика правонарушений в Липецкой области"	03	10	09 1 00 00000		466 500,00	466 500,00	466 500,00
Основное мероприятие "Устранение причин и условий, способствующих совершению правонарушений"	03	10	09 1 01 00000		466 500,00	466 500,00	466 500,00
Расходы на обеспечение деятельности государственных казенных учреждений	03	10	09 1 01 08000		466 500,00	466 500,00	466 500,00
Закупка товаров, работ и услуг для обеспечения государственных (муниципальных) нужд	03	10	09 1 01 08000	200	466 500,00	466 500,00	466 500,00
Подпрограмма "Развитие аппаратно-программного комплекса "Безопасный город" в Липецкой области"	03	10	09 7 00 00000		809 011 343,58	702 935 302,27	702 935 302,27
Основное мероприятие "Развитие инфраструктуры системы обеспечения безопасности населения"	03	10	09 7 02 00000		744 487 248,38	702 885 302,27	702 885 302,27
Расходы на обеспечение деятельности государственных казенных учреждений	03	10	09 7 02 08000		744 487 248,38	702 885 302,27	702 885 302,27
Расходы на выплаты персоналу в целях обеспечения выполнения функций государственными (муниципальными) органами, казенными учреждениями, органами управления государственными внебюджетными	03	10	09 7 02 08000	100	581 164 612,27	580 564 612,27	580 564 612,27

фондами							
Закупка товаров, работ и услуг для обеспечения государственных (муниципальных) нужд	03	10	09 7 02 08000	200	159 294 423,14	118 350 690,00	118 350 690,00
Социальное обеспечение и иные выплаты населению	03	10	09 7 02 08000	300	200 000,00	200 000,00	200 000,00
Иные бюджетные ассигнования	03	10	09 7 02 08000	800	3 828 212,97	3 770 000,00	3 770 000,00
Основное мероприятие "Поощрительные выплаты в сфере обеспечения общественной безопасности населения"	03	10	09 7 03 00000		50 000,00	50 000,00	50 000,00
Выплаты денежного вознаграждения добровольным пожарным за спасение людей при тушении пожаров, проведении аварийно-спасательных работ	03	10	09 7 03 70120		50 000,00	50 000,00	50 000,00
Социальное обеспечение и иные выплаты населению	03	10	09 7 03 70120	300	50 000,00	50 000,00	50 000,00
Основное мероприятие "Развитие и модернизация региональной автоматизированной системы централизованного оповещения населения Липецкой области"	03	10	09 7 05 00000		64 474 095,20	0,00	0,00
Расходы на обеспечение деятельности государственных казенных учреждений	03	10	09 7 05 08000		64 474 095,20	0,00	0,00
Закупка товаров, работ и услуг для обеспечения государственных (муниципальных) нужд	03	10	09 7 05 08000	200	64 474 095,20	0,00	0,00
Непрограммные расходы областного бюджета	03	10	99 0 00 00000		2 214 499,13	600 000,00	600 000,00
Иные непрограммные мероприятия	03	10	99 9 00 00000		2 214 499,13	600 000,00	600 000,00
Мероприятия, направленные на создание резерва материальных ресурсов для ликвидации чрезвычайных ситуаций природного и техногенного характера и запасов в целях гражданской обороны	03	10	99 9 00 23070		2 214 499,13	600 000,00	600 000,00
Закупка товаров, работ и услуг для обеспечения государственных (муниципальных) нужд	03	10	99 9 00 23070	200	2 214 499,13	600 000,00	600 000,00
Миграционная политика	03	11			138 776 575,00	31 515 000,00	0,00
Государственная программа Липецкой области "Развитие рынка труда и содействие занятости населения в Липецкой области"	03	11	02 0 00 00000		28 885 000,00	31 515 000,00	0,00
Подпрограмма "Оказание содействия добровольному переселению в Липецкую область соотечественников, проживающих за рубежом"	03	11	02 3 00 00000		28 885 000,00	31 515 000,00	0,00
Основное мероприятие "Оказание услуг здравоохранения участникам Государственной программы и членам их	03	11	02 3 01 00000		3 600 000,00	4 000 000,00	0,00

семей в период до приобретения гражданства Российской Федерации"							
Реализация мероприятий, предусмотренных региональной программой переселения, включенной в Государственную программу по оказанию содействия добровольному переселению в Российскую Федерацию соотечественников, проживающих за рубежом	03	11	02 3 01 R0860		3 600 000,00	4 000 000,00	0,00
Предоставление субсидий бюджетным, автономным учреждениям и иным некоммерческим организациям	03	11	02 3 01 R0860	600	3 600 000,00	4 000 000,00	0,00
Основное мероприятие "Оказание социальной поддержки участникам Государственной программы и членам их семей в период до приобретения гражданства Российской Федерации"	03	11	02 3 02 00000		200 000,00	200 000,00	0,00
Реализация направления расходов основного мероприятия "Оказание социальной поддержки участникам Государственной программы и членам их семей в период до приобретения гражданства Российской Федерации"	03	11	02 3 02 99999		200 000,00	200 000,00	0,00
Социальное обеспечение и иные выплаты населению	03	11	02 3 02 99999	300	200 000,00	200 000,00	0,00
Основное мероприятие "Информационное обеспечение реализации подпрограммы"	03	11	02 3 03 00000		50 000,00	50 000,00	0,00
Реализация мероприятий, предусмотренных региональной программой переселения, включенной в Государственную программу по оказанию содействия добровольному переселению в Российскую Федерацию соотечественников, проживающих за рубежом	03	11	02 3 03 R0860		50 000,00	50 000,00	0,00
Закупка товаров, работ и услуг для обеспечения государственных (муниципальных) нужд	03	11	02 3 03 R0860	200	50 000,00	50 000,00	0,00
Основное мероприятие "Оказание услуг службы занятости населения"	03	11	02 3 04 00000		200 000,00	600 000,00	0,00
Реализация мероприятий, предусмотренных региональной программой переселения, включенной в Государственную программу по оказанию содействия добровольному переселению в Российскую Федерацию соотечественников, проживающих за рубежом	03	11	02 3 04 R0860		200 000,00	600 000,00	0,00
Закупка товаров, работ и услуг для обеспечения государственных (муниципальных) нужд	03	11	02 3 04 R0860	200	100 000,00	200 000,00	0,00
Социальное обеспечение и иные выплаты населению	03	11	02 3 04 R0860	300	100 000,00	400 000,00	0,00

Основное мероприятие "Содействие временному размещению участников Государственной программы и членов их семей в период до приобретения гражданства Российской Федерации"	03	11	02 3 05 00000		24 835 000,00	26 665 000,00	0,00
Реализация мероприятий, предусмотренных региональной программой переселения, включенной в Государственную программу по оказанию содействия добровольному переселению в Российскую Федерацию соотечественников, проживающих за рубежом	03	11	02 3 05 R0860		24 835 000,00	26 665 000,00	0,00
Расходы на выплаты персоналу в целях обеспечения выполнения функций государственными (муниципальными) органами, казенными учреждениями, органами управления государственными внебюджетными фондами	03	11	02 3 05 R0860	100	12 346 400,00	12 346 500,00	0,00
Закупка товаров, работ и услуг для обеспечения государственных (муниципальных) нужд	03	11	02 3 05 R0860	200	11 475 000,00	13 306 200,00	0,00
Иные бюджетные ассигнования	03	11	02 3 05 R0860	800	1 013 600,00	1 012 300,00	0,00
Непрограммные расходы областного бюджета	03	11	99 0 00 00000		109 891 575,00	0,00	0,00
Расходы на финансовое обеспечение мероприятий, связанных с предотвращением влияния ухудшения геополитической и экономической ситуации на развитие отраслей экономики, и иные цели, связанные с предотвращением влияния ухудшения геополитической и экономической ситуации	03	11	99 6 00 00000		109 891 575,00	0,00	0,00
Расходы на обеспечение деятельности государственных казенных учреждений	03	11	99 6 00 08000		8 070 146,00	0,00	0,00
Закупка товаров, работ и услуг для обеспечения государственных (муниципальных) нужд	03	11	99 6 00 08000	200	8 070 146,00	0,00	0,00
Предоставление государственным бюджетным и автономным учреждениям субсидий	03	11	99 6 00 09000		101 821 429,00	0,00	0,00
Предоставление субсидий бюджетным, автономным учреждениям и иным некоммерческим организациям	03	11	99 6 00 09000	600	101 821 429,00	0,00	0,00
Другие вопросы в области национальной безопасности и правоохранительной деятельности	03	14			80 124 423,87	68 929 470,00	68 929 470,00
Государственная программа Липецкой области "Обеспечение общественной безопасности, профилактика терроризма и экстремизма в Липецкой области"	03	14	09 0 00 00000		80 124 423,87	68 929 470,00	68 929 470,00

Подпрограмма "Профилактика правонарушений в Липецкой области"	03	14	09 1 00 00000		6 800 000,00	5 730 000,00	5 730 000,00
Основное мероприятие "Устранение причин и условий, способствующих совершению правонарушений"	03	14	09 1 01 00000		6 800 000,00	5 730 000,00	5 730 000,00
Реализация направления расходов основного мероприятия "Устранение причин и условий, способствующих совершению правонарушений"	03	14	09 1 01 99999		6 800 000,00	5 730 000,00	5 730 000,00
Закупка товаров, работ и услуг для обеспечения государственных (муниципальных) нужд	03	14	09 1 01 99999	200	6 800 000,00	5 730 000,00	5 730 000,00
Подпрограмма "Обеспечение безопасности дорожного движения в Липецкой области"	03	14	09 2 00 00000		3 150 000,00	150 000,00	150 000,00
Региональный проект "Безопасность дорожного движения"	03	14	09 2 R3 00000		3 150 000,00	150 000,00	150 000,00
Реализация мероприятий регионального проекта "Безопасность дорожного движения"	03	14	09 2 R3 R3000		3 150 000,00	150 000,00	150 000,00
Закупка товаров, работ и услуг для обеспечения государственных (муниципальных) нужд	03	14	09 2 R3 R3000	200	3 150 000,00	150 000,00	150 000,00
Подпрограмма "О противодействии коррупции в Липецкой области"	03	14	09 3 00 00000		290 000,00	290 000,00	290 000,00
Основное мероприятие "Предупреждение коррупционных проявлений"	03	14	09 3 01 00000		290 000,00	290 000,00	290 000,00
Реализация направления расходов основного мероприятия "Предупреждение коррупционных проявлений"	03	14	09 3 01 99999		290 000,00	290 000,00	290 000,00
Закупка товаров, работ и услуг для обеспечения государственных (муниципальных) нужд	03	14	09 3 01 99999	200	290 000,00	290 000,00	290 000,00
Подпрограмма "Комплексные меры по профилактике терроризма и экстремизма в Липецкой области"	03	14	09 4 00 00000		908 000,00	108 000,00	108 000,00
Основное мероприятие "Подготовка населения Липецкой области к защите от террористических актов и предупреждению экстремистской деятельности"	03	14	09 4 02 00000		908 000,00	108 000,00	108 000,00
Реализация направления расходов основного мероприятия "Подготовка населения Липецкой области к защите от террористических актов и предупреждению экстремистской деятельности"	03	14	09 4 02 99999		908 000,00	108 000,00	108 000,00
Закупка товаров, работ и услуг для обеспечения государственных (муниципальных) нужд	03	14	09 4 02 99999	200	908 000,00	108 000,00	108 000,00
Подпрограмма "Развитие аппаратно-программного	03	14	09 7 00 00000		68 976 423,87	62 651 470,00	62 651 470,00

комплекса "Безопасный город" в Липецкой области"							
Основное мероприятие "Совершенствование системы безопасности людей на водных объектах"	03	14	09 7 01 00000		68 000,00	68 000,00	68 000,00
Реализация направления расходов основного мероприятия "Совершенствование системы безопасности людей на водных объектах"	03	14	09 7 01 99999		68 000,00	68 000,00	68 000,00
Закупка товаров, работ и услуг для обеспечения государственных (муниципальных) нужд	03	14	09 7 01 99999	200	68 000,00	68 000,00	68 000,00
Основное мероприятие "Создание, развитие и эксплуатация системы-112"	03	14	09 7 04 00000		68 908 423,87	62 583 470,00	62 583 470,00
Расходы на обеспечение деятельности государственных казенных учреждений	03	14	09 7 04 08000		68 908 423,87	62 583 470,00	62 583 470,00
Расходы на выплаты персоналу в целях обеспечения выполнения функций государственными (муниципальными) органами, казенными учреждениями, органами управления государственными внебюджетными фондами	03	14	09 7 04 08000	100	24 020 370,00	24 020 370,00	24 020 370,00
Закупка товаров, работ и услуг для обеспечения государственных (муниципальных) нужд	03	14	09 7 04 08000	200	44 884 553,87	38 559 600,00	38 559 600,00
Иные бюджетные ассигнования	03	14	09 7 04 08000	800	3 500,00	3 500,00	3 500,00
НАЦИОНАЛЬНАЯ ЭКОНОМИКА	**04**				**28 293 584 609,71**	**24 492 891 310,35**	**18 000 906 383,77**
Общеэкономические вопросы	04	01			703 619 842,56	405 389 230,46	412 915 630,83
Государственная программа Липецкой области "Развитие рынка труда и содействие занятости населения в Липецкой области"	04	01	02 0 00 00000		586 517 856,30	291 754 847,30	299 281 247,30
Подпрограмма "Развитие рынка труда и социальная поддержка безработных граждан"	04	01	02 1 00 00000		568 068 185,30	274 103 047,30	281 629 447,30
Основное мероприятие "Содействие занятости граждан, поддержка безработных граждан и развитие социального партнерства"	04	01	02 1 01 00000		294 522 072,94	274 103 047,30	281 629 447,30
Расходы на обеспечение деятельности государственных казенных учреждений	04	01	02 1 01 08000		279 828 772,94	258 418 000,00	265 719 900,00
Расходы на выплаты персоналу в целях обеспечения выполнения функций государственными (муниципальными) органами, казенными учреждениями, органами управления государственными внебюджетными	04	01	02 1 01 08000	100	179 350 370,00	179 681 800,00	179 681 800,00

фондами							
Закупка товаров, работ и услуг для обеспечения государственных (муниципальных) нужд	04	01	02 1 01 08000	200	78 664 072,94	56 703 300,00	64 005 200,00
Социальное обеспечение и иные выплаты населению	04	01	02 1 01 08000	300	20 813 330,00	20 481 900,00	20 481 900,00
Иные бюджетные ассигнования	04	01	02 1 01 08000	800	1 001 000,00	1 551 000,00	1 551 000,00
Социальные выплаты безработным гражданам в соответствии с Законом Российской Федерации от 19 апреля 1991 года № 1032-1 "О занятости населения в Российской Федерации"	04	01	02 1 01 52900		7 590 100,00	8 173 000,00	8 397 500,00
Закупка товаров, работ и услуг для обеспечения государственных (муниципальных) нужд	04	01	02 1 01 52900	200	7 590 100,00	8 173 000,00	8 397 500,00
Субсидии юридическим лицам и индивидуальным предпринимателям на возмещение затрат по организации профессионального обучения и дополнительного профессионального образования безработных граждан, женщин в период отпуска по уходу за ребенком до достижения им возраста трех лет, незанятым гражданам, которым в соответствии с законодательством Российской Федерации назначена страховая пенсия по старости и которые стремятся возобновить трудовую деятельность, граждан, уволенных с военной службы, и членов их семей, членов семьи лиц, принимающих участие в специальной военной операции на территориях Украины, Донецкой Народной Республики, Луганской Народной Республики, Запорожской и Херсонской областей	04	01	02 1 01 65055		5 000 000,00	5 000 000,00	5 000 000,00
Иные бюджетные ассигнования	04	01	02 1 01 65055	800	5 000 000,00	5 000 000,00	5 000 000,00
Реализация направления расходов основного мероприятия "Содействие занятости граждан, поддержка безработных граждан и развитие социального партнерства"	04	01	02 1 01 99999		2 103 200,00	2 512 047,30	2 512 047,30
Закупка товаров, работ и услуг для обеспечения государственных (муниципальных) нужд	04	01	02 1 01 99999	200	2 103 200,00	2 512 047,30	2 512 047,30
Региональный проект "Содействие занятости"	04	01	02 1 P2 00000		273 546 112,36	0,00	0,00
Повышение эффективности службы занятости	04	01	02 1 P2 52910		210 578 947,36	0,00	0,00
Закупка товаров, работ и услуг для обеспечения государственных (муниципальных) нужд	04	01	02 1 P2 52910	200	210 578 947,36	0,00	0,00
Реализация дополнительных мероприятий, направленных	04	01	02 1 P2 52980		45 547 270,00	0,00	0,00

на снижение напряженности на рынке труда субъектов Российской Федерации, по организации временного трудоустройства (субсидии юридическим лицам и индивидуальным предпринимателям на финансовое обеспечение (возмещение) затрат работодателей на частичную оплату труда и материально-техническое оснащение при организации временного трудоустройства работников, находящихся под риском увольнения, включая введение режима неполного рабочего времени, простой, временную приостановку работ, предоставление отпусков без сохранения заработной платы и проведение мероприятий по высвобождению работников)							
Иные бюджетные ассигнования	04	01	02 1 P2 52980	800	45 547 270,00	0,00	0,00
Реализация дополнительных мероприятий, направленных на снижение напряженности на рынке труда субъектов Российской Федерации, по организации общественных работ (субсидии юридическим лицам и индивидуальным предпринимателям на финансовое обеспечение (возмещение) затрат работодателей на частичную оплату труда при организации общественных работ для граждан, зарегистрированных в органах службы занятости в целях поиска подходящей работы, включая безработных граждан)	04	01	02 1 P2 53000		17 419 895,00	0,00	0,00
Иные бюджетные ассигнования	04	01	02 1 P2 53000	800	17 419 895,00	0,00	0,00
Подпрограмма "Содействие трудоустройству незанятых инвалидов Липецкой области"	04	01	02 2 00 00000		2 821 200,00	2 821 200,00	2 821 200,00
Основное мероприятие "Сопровождаемое содействие занятости инвалидов молодого возраста"	04	01	02 2 02 00000		2 526 500,00	2 526 500,00	2 526 500,00
Субсидии юридическим лицам и индивидуальным предпринимателям на возмещение затрат по организации занятости инвалидов молодого возраста	04	01	02 2 02 60480		2 526 500,00	2 526 500,00	2 526 500,00
Иные бюджетные ассигнования	04	01	02 2 02 60480	800	2 526 500,00	2 526 500,00	2 526 500,00
Основное мероприятие "Содействие в освоении трудовых обязанностей инвалидов молодого возраста из числа выпускников профессиональных образовательных организаций и образовательных организаций высшего образования с привлечением наставников"	04	01	02 2 03 00000		94 700,00	94 700,00	94 700,00

Субсидии юридическим лицам и индивидуальным предпринимателям на возмещение затрат по организации содействия в освоении трудовых обязанностей инвалидам молодого возраста из числа выпускников профессиональных образовательных организаций и образовательных организаций высшего образования	04	01	02 2 03 60490		94 700,00	94 700,00	94 700,00
Иные бюджетные ассигнования	04	01	02 2 03 60490	800	94 700,00	94 700,00	94 700,00
Основное мероприятие "Информационное обеспечение работодателей по вопросам сопровождения при содействии занятости инвалидов"	04	01	02 2 04 00000		200 000,00	200 000,00	200 000,00
Реализация направления расходов основного мероприятия "Информационное обеспечение работодателей по вопросам сопровождения при содействии занятости инвалидов"	04	01	02 2 04 99999		200 000,00	200 000,00	200 000,00
Закупка товаров, работ и услуг для обеспечения государственных (муниципальных) нужд	04	01	02 2 04 99999	200	200 000,00	200 000,00	200 000,00
Подпрограмма "Улучшение условий и охраны труда"	04	01	02 4 00 00000		15 628 471,00	14 830 600,00	14 830 600,00
Основное мероприятие "Формирование единой политики в области охраны труда и социально-трудовых отношений"	04	01	02 4 01 00000		15 628 471,00	14 830 600,00	14 830 600,00
Субвенция на реализацию Закона Липецкой области от 8 ноября 2012 года № 88-ОЗ "О наделении органов местного самоуправления отдельными государственными полномочиями в области охраны труда и социально-трудовых отношений"	04	01	02 4 01 85340		15 628 471,00	14 830 600,00	14 830 600,00
Межбюджетные трансферты	04	01	02 4 01 85340	500	15 628 471,00	14 830 600,00	14 830 600,00
Государственная программа Липецкой области "Модернизация и инновационное развитие экономики Липецкой области"	04	01	11 0 00 00000		75 539 074,05	75 539 083,16	75 539 083,53
Подпрограмма "Развитие малого и среднего предпринимательства в Липецкой области на 2014-2025 годы"	04	01	11 4 00 00000		75 539 074,05	75 539 083,16	75 539 083,53
Основное мероприятие "Методическое, информационное обеспечение сферы малого и среднего предпринимательства, формирование положительного имиджа малого и среднего предпринимательства"	04	01	11 4 03 00000		75 539 074,05	75 539 083,16	75 539 083,53
Расходы на выплаты по оплате труда работников органов	04	01	11 4 03 00110		67 976 492,92	67 976 492,54	67 976 492,91

государственной власти Липецкой области, государственных органов Липецкой области							
Расходы на выплаты персоналу в целях обеспечения выполнения функций государственными (муниципальными) органами, казенными учреждениями, органами управления государственными внебюджетными фондами	04	01	11 4 03 00110	100	67 976 492,92	67 976 492,54	67 976 492,91
Расходы на обеспечение функций органов государственной власти Липецкой области, государственных органов Липецкой области (за исключением расходов на выплаты по оплате труда работников указанных органов)	04	01	11 4 03 00120		7 562 581,13	7 562 590,62	7 562 590,62
Расходы на выплаты персоналу в целях обеспечения выполнения функций государственными (муниципальными) органами, казенными учреждениями, органами управления государственными внебюджетными фондами	04	01	11 4 03 00120	100	1 280 000,00	1 280 000,00	1 280 000,00
Закупка товаров, работ и услуг для обеспечения государственных (муниципальных) нужд	04	01	11 4 03 00120	200	6 206 581,13	6 206 590,62	6 206 590,62
Иные бюджетные ассигнования	04	01	11 4 03 00120	800	76 000,00	76 000,00	76 000,00
Государственная программа Липецкой области "Обеспечение инвестиционной привлекательности Липецкой области"	04	01	15 0 00 00000		41 243 210,00	38 095 300,00	38 095 300,00
Подпрограмма "Улучшение инвестиционного климата в Липецкой области"	04	01	15 1 00 00000		41 243 210,00	38 095 300,00	38 095 300,00
Основное мероприятие "Формирование системы привлечения инвестиций в Липецкую область"	04	01	15 1 02 00000		41 243 210,00	38 095 300,00	38 095 300,00
Расходы на выплаты по оплате труда работников органов государственной власти Липецкой области, государственных органов Липецкой области	04	01	15 1 02 00110		37 239 224,00	34 091 314,00	34 091 314,00
Расходы на выплаты персоналу в целях обеспечения выполнения функций государственными (муниципальными) органами, казенными учреждениями, органами управления государственными внебюджетными фондами	04	01	15 1 02 00110	100	37 239 224,00	34 091 314,00	34 091 314,00
Расходы на обеспечение функций органов государственной власти Липецкой области,	04	01	15 1 02 00120		3 203 986,00	3 203 986,00	3 203 986,00

государственных органов Липецкой области (за исключением расходов на выплаты по оплате труда работников указанных органов)							
Расходы на выплаты персоналу в целях обеспечения выполнения функций государственными (муниципальными) органами, казенными учреждениями, органами управления государственными внебюджетными фондами	04	01	15 1 02 00120	100	1 200 000,00	1 330 000,00	1 330 000,00
Закупка товаров, работ и услуг для обеспечения государственных (муниципальных) нужд	04	01	15 1 02 00120	200	2 003 986,00	1 873 986,00	1 873 986,00
Расходы по использованию информационно-коммуникационных технологий	04	01	15 1 02 22180		800 000,00	800 000,00	800 000,00
Закупка товаров, работ и услуг для обеспечения государственных (муниципальных) нужд	04	01	15 1 02 22180	200	800 000,00	800 000,00	800 000,00
Непрограммные расходы областного бюджета	04	01	99 0 00 00000		319 702,21	0,00	0,00
Иные непрограммные мероприятия	04	01	99 9 00 00000		319 702,21	0,00	0,00
Прочие выплаты по обязательствам области	04	01	99 9 00 03050		319 702,21	0,00	0,00
Социальное обеспечение и иные выплаты населению	04	01	99 9 00 03050	300	319 702,21	0,00	0,00
Воспроизводство минерально-сырьевой базы	04	04			3 376 750,00	4 572 000,00	4 572 000,00
Государственная программа Липецкой области "Охрана окружающей среды, воспроизводство и рациональное использование природных ресурсов Липецкой области"	04	04	16 0 00 00000		3 376 750,00	4 572 000,00	4 572 000,00
Подпрограмма "Развитие и использование минерально-сырьевой базы Липецкой области"	04	04	16 4 00 00000		3 376 750,00	4 572 000,00	4 572 000,00
Основное мероприятие "Поиски, оценка и геолого-экологическое обследование месторождений и проявлений общераспространенных полезных ископаемых"	04	04	16 4 01 00000		2 834 250,00	3 797 000,00	3 797 000,00
Реализация направления расходов основного мероприятия "Поиски, оценка и геолого-экологическое обследование месторождений и проявлений общераспространенных полезных ископаемых"	04	04	16 4 01 99999		2 834 250,00	3 797 000,00	3 797 000,00
Закупка товаров, работ и услуг для обеспечения государственных (муниципальных) нужд	04	04	16 4 01 99999	200	2 834 250,00	3 797 000,00	3 797 000,00
Основное мероприятие "Проведение мониторинга и исследований состояния геологической среды"	04	04	16 4 02 00000		542 500,00	775 000,00	775 000,00

Реализация направления расходов основного мероприятия "Проведение мониторинга и исследований состояния геологической среды"	04	04	16 4 02 99999		542 500,00	775 000,00	775 000,00
Закупка товаров, работ и услуг для обеспечения государственных (муниципальных) нужд	04	04	16 4 02 99999	200	542 500,00	775 000,00	775 000,00
Сельское хозяйство и рыболовство	04	05			3 722 996 061,71	3 378 431 275,51	3 116 225 426,66
Государственная программа Липецкой области "Развитие кооперации и коллективных форм собственности в Липецкой области"	04	05	07 0 00 00000		170 548 947,37	234 534 210,53	0,00
Подпрограмма "Реализация регионально значимых направлений в сфере сельскохозяйственной кооперации"	04	05	07 2 00 00000		170 548 947,37	234 534 210,53	0,00
Основное мероприятие "Проведение публичных конкурсов"	04	05	07 2 04 00000		50 000,00	50 000,00	0,00
Реализация направления расходов основного мероприятия "Проведение публичных конкурсов"	04	05	07 2 04 99999		50 000,00	50 000,00	0,00
Закупка товаров, работ и услуг для обеспечения государственных (муниципальных) нужд	04	05	07 2 04 99999	200	50 000,00	50 000,00	0,00
Региональный проект "Акселерация субъектов малого и среднего предпринимательства"	04	05	07 2 I5 00000		170 498 947,37	234 484 210,53	0,00
Создание системы поддержки фермеров и развитие сельской кооперации (финансовое обеспечение затрат, связанных с реализацией проекта создания и (или) развития хозяйства с использованием грантов «Агростартап»)	04	05	07 2 I5 54801		73 254 736,84	104 230 526,32	0,00
Иные бюджетные ассигнования	04	05	07 2 I5 54801	800	73 254 736,84	104 230 526,32	0,00
Создание системы поддержки фермеров и развитие сельской кооперации (возмещение части затрат, понесенных сельскохозяйственными потребительскими кооперативами)	04	05	07 2 I5 54806		97 244 210,53	130 253 684,21	0,00
Иные бюджетные ассигнования	04	05	07 2 I5 54806	800	97 244 210,53	130 253 684,21	0,00
Государственная программа Липецкой области "Развитие сельского хозяйства и регулирование рынков сельскохозяйственной продукции, сырья и продовольствия Липецкой области"	04	05	13 0 00 00000		3 369 045 272,83	2 993 842 464,98	2 965 851 626,66
Подпрограмма "Развитие отрасли растениеводства, переработки и реализации продукции растениеводства в Липецкой области"	04	05	13 1 00 00000		1 392 433 064,94	1 123 599 475,67	1 142 766 438,90

Основное мероприятие "Поддержка подотрасли растениеводства, переработки, хранения и реализации продукции растениеводства"	04	05	13 1 01 00000		1 392 433 064,94	1 123 599 475,67	1 142 766 438,90
Расходы на выплаты по оплате труда работников органов государственной власти Липецкой области, государственных органов Липецкой области	04	05	13 1 01 00110		73 829 569,96	75 323 863,00	75 323 863,00
Расходы на выплаты персоналу в целях обеспечения выполнения функций государственными (муниципальными) органами, казенными учреждениями, органами управления государственными внебюджетными фондами	04	05	13 1 01 00110	100	73 824 643,39	75 323 863,00	75 323 863,00
Социальное обеспечение и иные выплаты населению	04	05	13 1 01 00110	300	4 926,57	0,00	0,00
Расходы на обеспечение функций органов государственной власти Липецкой области, государственных органов Липецкой области (за исключением расходов на выплаты по оплате труда работников указанных органов)	04	05	13 1 01 00120		6 764 937,00	6 764 937,00	6 764 937,00
Расходы на выплаты персоналу в целях обеспечения выполнения функций государственными (муниципальными) органами, казенными учреждениями, органами управления государственными внебюджетными фондами	04	05	13 1 01 00120	100	800 000,00	800 000,00	800 000,00
Закупка товаров, работ и услуг для обеспечения государственных (муниципальных) нужд	04	05	13 1 01 00120	200	5 925 969,60	5 949 437,00	5 949 437,00
Социальное обеспечение и иные выплаты населению	04	05	13 1 01 00120	300	38 967,40	0,00	0,00
Иные бюджетные ассигнования	04	05	13 1 01 00120	800	0,00	15 500,00	15 500,00
Возмещение части затрат покупателям семян, произведенных в рамках Федеральной научно-технической программы развития сельского хозяйства на 2017 - 2030 годы, утвержденной постановлением Правительства Российской Федерации от 25 августа 2017 года № 996 "Об утверждении Федеральной научно-технической программы развития сельского хозяйства на 2017 -2030 годы"	04	05	13 1 01 62050		10 500 000,00	0,00	0,00
Иные бюджетные ассигнования	04	05	13 1 01 62050	800	10 500 000,00	0,00	0,00
Реализация направления расходов основного мероприятия "Поддержка подотрасли растениеводства, переработки,	04	05	13 1 01 99999		9 500 000,00	9 500 000,00	0,00

хранения и реализации продукции растениеводства"							
Расходы на выплаты персоналу в целях обеспечения выполнения функций государственными (муниципальными) органами, казенными учреждениями, органами управления государственными внебюджетными фондами	04	05	13 1 01 99999	100	300 000,00	300 000,00	0,00
Закупка товаров, работ и услуг для обеспечения государственных (муниципальных) нужд	04	05	13 1 01 99999	200	9 200 000,00	9 200 000,00	0,00
Стимулирование увеличения производства картофеля и овощей (возмещение (финансовое обеспечение) части затрат на проведение агротехнологических работ, повышение уровня экологической безопасности сельскохозяйственного производства, а также на повышение плодородия и качества почв по ставке на 1 гектар посевной площади, занятой картофелем и овощными культурами открытого грунта)	04	05	13 1 01 R0141		27 500 000,00	27 500 000,00	28 263 888,89
Иные бюджетные ассигнования	04	05	13 1 01 R0141	800	27 500 000,00	27 500 000,00	28 263 888,89
Стимулирование увеличения производства картофеля и овощей (возмещение (финансовое обеспечение) части затрат на поддержку элитного семеноводства по ставке на 1 тонну элитных и (или) оригинальных семян картофеля и (или) овощных культур, включая гибриды овощных культур)	04	05	13 1 01 R0142		35 000 000,00	35 000 000,00	35 972 222,22
Иные бюджетные ассигнования	04	05	13 1 01 R0142	800	35 000 000,00	35 000 000,00	35 972 222,22
Стимулирование увеличения производства картофеля и овощей (возмещение (финансовое обеспечение) части затрат на производство овощей защищенного грунта, произведенных с применением технологии досвечивания)	04	05	13 1 01 R0143		138 770 540,54	138 770 540,54	142 625 277,78
Иные бюджетные ассигнования	04	05	13 1 01 R0143	800	138 770 540,54	138 770 540,54	142 625 277,78
Стимулирование увеличения производства картофеля и овощей (возмещение (финансовое обеспечение) части затрат на поддержку производства картофеля и овощей открытого грунта по ставке на 1 тонну произведенных картофеля и овощей открытого грунта)	04	05	13 1 01 R0144		94 594 594,60	94 594 594,60	97 222 222,22
Иные бюджетные ассигнования	04	05	13 1 01 R0144	800	94 594 594,60	94 594 594,60	97 222 222,22
Стимулирование увеличения производства картофеля и овощей (возмещение (финансовое обеспечение) части	04	05	13 1 01 R0145		2 500 000,00	2 500 000,00	2 569 444,45

затрат на поддержку производства картофеля и овощей открытого грунта по ставке на 1 тонну реализованных картофеля и овощей открытого грунта)							
Иные бюджетные ассигнования	04	05	13 1 01 R0145	800	2 500 000,00	2 500 000,00	2 569 444,45
Возмещение (финансовое обеспечение) производителям зерновых культур части затрат на производство и реализацию зерновых культур	04	05	13 1 01 R3580		0,00	280 979 594,59	288 784 583,33
Иные бюджетные ассигнования	04	05	13 1 01 R3580	800	0,00	280 979 594,59	288 784 583,33
Возмещение (финансовое обеспечение) производителям зерновых культур части затрат на производство и реализацию зерновых культур (с софинансированием за счет иного межбюджетного трансферта, имеющего целевое назначение, из федерального бюджета)	04	05	13 1 01 R3680		499 651 263,16	0,00	0,00
Иные бюджетные ассигнования	04	05	13 1 01 R3680	800	499 651 263,16	0,00	0,00
Возмещение части прямых понесенных затрат на создание и (или) модернизацию объектов агропромышленного комплекса (возмещение части прямых понесенных затрат на создание и (или) модернизацию хранилищ)	04	05	13 1 01 R4721		30 000 000,00	0,00	0,00
Иные бюджетные ассигнования	04	05	13 1 01 R4721	800	30 000 000,00	0,00	0,00
Возмещение части прямых понесенных затрат на создание и (или) модернизацию объектов агропромышленного комплекса (возмещение части прямых понесенных затрат на создание и (или) модернизацию селекционно-семеноводческих центров в растениеводстве)	04	05	13 1 01 R4722		11 156 213,74	0,00	0,00
Иные бюджетные ассигнования	04	05	13 1 01 R4722	800	11 156 213,74	0,00	0,00
Стимулирование развития приоритетных подотраслей агропромышленного комплекса и развитие малых форм хозяйствования (возмещение (финансовое обеспечение) части затрат на закладку и (или) уход за многолетними насаждениями)	04	05	13 1 01 R5022		275 868 648,65	275 868 648,65	283 531 666,67
Иные бюджетные ассигнования	04	05	13 1 01 R5022	800	275 868 648,65	275 868 648,65	283 531 666,67
Поддержка сельскохозяйственного производства по отдельным подотраслям растениеводства и животноводства (возмещение (финансовое обеспечение) части затрат на проведение агротехнологических работ, повышение уровня экологической безопасности	04	05	13 1 01 R5081		94 653 243,24	94 653 243,24	97 282 500,00

сельскохозяйственного производства, а также на повышение плодородия и качества почв по ставке на 1 гектар посевной площади, занятой зерновыми, зернобобовыми, масличными (за исключением рапса и сои), кормовыми сельскохозяйственными культурами)							
Иные бюджетные ассигнования	04	05	13 1 01 R5081	800	94 653 243,24	94 653 243,24	97 282 500,00
Поддержка сельскохозяйственного производства по отдельным подотраслям растениеводства и животноводства (возмещение (финансовое обеспечение) части затрат на поддержку элитного семеноводства по ставке на 1 гектар посевной площади, засеянной элитными семенами, под сельскохозяйственными культурами, за исключением посевной площади, занятой оригинальным и элитным семенным картофелем и (или) семенными посевами овощных культур)	04	05	13 1 01 R5082		51 040 540,54	51 040 540,54	52 458 333,34
Иные бюджетные ассигнования	04	05	13 1 01 R5082	800	51 040 540,54	51 040 540,54	52 458 333,34
Поддержка сельскохозяйственного производства по отдельным подотраслям растениеводства и животноводства (возмещение части затрат на уплату страховых премий, начисленных по договорам сельскохозяйственного страхования в области растениеводства)	04	05	13 1 01 R5083		31 103 513,51	31 103 513,51	31 967 500,00
Иные бюджетные ассигнования	04	05	13 1 01 R5083	800	31 103 513,51	31 103 513,51	31 967 500,00
Подпрограмма "Развитие отрасли животноводства, переработки и реализации продукции животноводства в Липецкой области"	04	05	13 2 00 00000		1 179 376 810,54	1 133 745 675,69	1 131 412 499,99
Основное мероприятие "Поддержка подотрасли животноводства, переработки, хранения и реализации продукции животноводства"	04	05	13 2 01 00000		1 178 526 810,54	1 132 895 675,69	1 130 562 499,99
Поддержка племенного животноводства	04	05	13 2 01 62020		1 000 000,00	1 000 000,00	0,00
Иные бюджетные ассигнования	04	05	13 2 01 62020	800	1 000 000,00	1 000 000,00	0,00
Поддержка рыбоводства	04	05	13 2 01 62030		4 000 000,00	4 000 000,00	0,00
Иные бюджетные ассигнования	04	05	13 2 01 62030	800	4 000 000,00	4 000 000,00	0,00
Возмещение части затрат на уплату процентов по инвестиционным кредитам, полученным при заключении инвестиционных кредитных договоров в российских	04	05	13 2 01 62080		62 100 000,00	0,00	0,00

кредитных организациях и государственной корпорации «Банк развития и внешнеэкономической деятельности (Внешэкономбанк)», и займам, полученным при заключении договоров займа в сельскохозяйственных кредитных потребительских кооперативах (за счет средств областного бюджета)							
Иные бюджетные ассигнования	04	05	13 2 01 62080	800	62 100 000,00	0,00	0,00
Реализация направления расходов основного мероприятия "Поддержка подотрасли животноводства, переработки, хранения и реализации продукции животноводства"	04	05	13 2 01 99999		1 500 000,00	1 000 000,00	0,00
Закупка товаров, работ и услуг для обеспечения государственных (муниципальных) нужд	04	05	13 2 01 99999	200	1 500 000,00	1 000 000,00	0,00
Возмещение части затрат на уплату процентов по инвестиционным кредитам, полученным при заключении инвестиционных кредитных договоров в российских кредитных организациях и государственной корпорации «Банк развития и внешнеэкономической деятельности (Внешэкономбанк)», и займам, полученным при заключении договоров займа в сельскохозяйственных кредитных потребительских кооперативах (с софинансированием за счет иного межбюджетного трансферта, имеющего целевое назначение, из федерального бюджета)	04	05	13 2 01 R4330		494 019 052,63	0,00	0,00
Иные бюджетные ассигнования	04	05	13 2 01 R4330	800	494 019 052,63	0,00	0,00
Возмещение части затрат на уплату процентов по инвестиционным кредитам, полученным при заключении инвестиционных кредитных договоров в российских кредитных организациях и государственной корпорации «Банк развития и внешнеэкономической деятельности (Внешэкономбанк)», и займам, полученным при заключении договоров займа в сельскохозяйственных кредитных потребительских кооперативах	04	05	13 2 01 R4360		0,00	571 090 675,68	559 318 472,22
Иные бюджетные ассигнования	04	05	13 2 01 R4360	800	0,00	571 090 675,68	559 318 472,22
Возмещение части прямых понесенных затрат на создание и (или) модернизацию объектов агропромышленного комплекса (возмещение части прямых понесенных затрат на создание и (или) модернизацию животноводческих	04	05	13 2 01 R4723		57 367 757,90	0,00	0,00

комплексов молочного направления (молочных ферм)							
Иные бюджетные ассигнования	04	05	13 2 01 R4723	800	57 367 757,90	0,00	0,00
Возмещение части прямых понесенных затрат на создание и (или) модернизацию объектов агропромышленного комплекса (возмещение части прямых понесенных затрат на приобретение маркировочного оборудования и ввод его в эксплуатацию)	04	05	13 2 01 R4725		2 735 000,00	0,00	0,00
Иные бюджетные ассигнования	04	05	13 2 01 R4725	800	2 735 000,00	0,00	0,00
Стимулирование развития приоритетных подотраслей агропромышленного комплекса и развитие малых форм хозяйствования (возмещение (финансовое обеспечение) части затрат на приобретение маточного товарного поголовья крупного рогатого скота специализированных мясных пород)	04	05	13 2 01 R5023		4 196 486,49	4 196 486,49	4 313 055,55
Иные бюджетные ассигнования	04	05	13 2 01 R5023	800	4 196 486,49	4 196 486,49	4 313 055,55
Стимулирование развития приоритетных подотраслей агропромышленного комплекса и развитие малых форм хозяйствования (возмещение (финансовое обеспечение) части затрат на поддержку собственного производства молока)	04	05	13 2 01 R5024		235 823 513,51	235 823 513,51	242 374 166,67
Иные бюджетные ассигнования	04	05	13 2 01 R5024	800	235 823 513,51	235 823 513,51	242 374 166,67
Стимулирование развития приоритетных подотраслей агропромышленного комплекса и развитие малых форм хозяйствования (возмещение (финансовое обеспечение) части затрат на обеспечение прироста объема молока сырого крупного рогатого скота, козьего и овечьего, переработанного на пищевую продукцию)	04	05	13 2 01 R502A		61 110 405,41	61 110 405,41	62 807 916,67
Иные бюджетные ассигнования	04	05	13 2 01 R502A	800	61 110 405,41	61 110 405,41	62 807 916,67
Поддержка сельскохозяйственного производства по отдельным подотраслям растениеводства и животноводства (возмещение части затрат на уплату страховых премий, начисленных по договорам сельскохозяйственного страхования в области животноводства и (или) товарной аквакультуры (товарного рыбоводства))	04	05	13 2 01 R5084		31 756 756,76	31 756 756,76	32 638 888,89
Иные бюджетные ассигнования	04	05	13 2 01 R5084	800	31 756 756,76	31 756 756,76	32 638 888,89

Поддержка сельскохозяйственного производства по отдельным подотраслям растениеводства и животноводства (поддержка племенного животноводства)	04	05	13 2 01 R5087		220 817 837,84	220 817 837,84	226 951 666,66
Иные бюджетные ассигнования	04	05	13 2 01 R5087	800	220 817 837,84	220 817 837,84	226 951 666,66
Поддержка сельскохозяйственного производства по отдельным подотраслям растениеводства и животноводства (возмещение (финансовое обеспечение) части затрат на содержание маточного товарного поголовья крупного рогатого скота специализированных мясных пород по системе «корова-теленок»)	04	05	13 2 01 R5089		2 100 000,00	2 100 000,00	2 158 333,33
Иные бюджетные ассигнования	04	05	13 2 01 R5089	800	2 100 000,00	2 100 000,00	2 158 333,33
Основное мероприятие "Проведение публичных конкурсов среди работников сельского хозяйства в подотрасли животноводства"	04	05	13 2 02 00000		850 000,00	850 000,00	850 000,00
Реализация направления расходов основного мероприятия "Проведение публичных конкурсов среди работников сельского хозяйства в подотрасли животноводства"	04	05	13 2 02 99999		850 000,00	850 000,00	850 000,00
Закупка товаров, работ и услуг для обеспечения государственных (муниципальных) нужд	04	05	13 2 02 99999	200	670 000,00	693 000,00	670 000,00
Социальное обеспечение и иные выплаты населению	04	05	13 2 02 99999	300	180 000,00	157 000,00	180 000,00
Подпрограмма "Поддержка малых форм хозяйствования в Липецкой области"	04	05	13 3 00 00000		162 989 927,56	162 989 927,56	166 684 026,66
Основное мероприятие "Поддержка малых форм хозяйствования на селе"	04	05	13 3 01 00000		132 987 567,56	132 987 567,56	136 681 666,66
Стимулирование развития приоритетных подотраслей агропромышленного комплекса и развитие малых форм хозяйствования (финансовое обеспечение затрат сельскохозяйственных потребительских кооперативов на развитие материально-технической базы)	04	05	13 3 01 R5025		54 054 054,05	54 054 054,05	55 555 555,55
Иные бюджетные ассигнования	04	05	13 3 01 R5025	800	54 054 054,05	54 054 054,05	55 555 555,55
Стимулирование развития приоритетных подотраслей агропромышленного комплекса и развитие малых форм хозяйствования (финансовое обеспечение затрат на развитие семейных ферм и финансовое обеспечение затрат субъектов малого предпринимательства на реализацию проектов, связанных с привлечением инвестиционного кредита, с использованием грантов	04	05	13 3 01 R5026		78 933 513,51	78 933 513,51	81 126 111,11

«Агропрогресс»)							
Иные бюджетные ассигнования	04	05	13 3 01 R5026	800	78 933 513,51	78 933 513,51	81 126 111,11
Основное мероприятие "Проведение публичных конкурсов среди малых форм хозяйствования"	04	05	13 3 02 00000		100 000,00	100 000,00	100 000,00
Реализация направления расходов основного мероприятия "Проведение публичных конкурсов среди малых форм хозяйствования"	04	05	13 3 02 99999		100 000,00	100 000,00	100 000,00
Закупка товаров, работ и услуг для обеспечения государственных (муниципальных) нужд	04	05	13 3 02 99999	200	100 000,00	100 000,00	100 000,00
Основное мероприятие "Оказание информационно-консультационных услуг, направленных на обеспечение создания и развития сельскохозяйственных кооперативов, субъектов малого и среднего предпринимательства в области сельского хозяйства в Липецкой области"	04	05	13 3 03 00000		29 902 360,00	29 902 360,00	29 902 360,00
Предоставление государственным бюджетным и автономным учреждениям субсидий	04	05	13 3 03 09000		29 902 360,00	29 902 360,00	29 902 360,00
Предоставление субсидий бюджетным, автономным учреждениям и иным некоммерческим организациям	04	05	13 3 03 09000	600	29 902 360,00	29 902 360,00	29 902 360,00
Подпрограмма "Обеспечение эпизоотического и ветеринарно-санитарного благополучия на территории Липецкой области"	04	05	13 5 00 00000		433 164 420,00	412 908 800,00	417 908 800,00
Основное мероприятие "Обеспечение проведения противоэпизоотических мероприятий на территории Липецкой области"	04	05	13 5 01 00000		360 936 120,00	361 580 500,00	361 580 500,00
Расходы на выплаты по оплате труда работников органов государственной власти Липецкой области, государственных органов Липецкой области	04	05	13 5 01 00110		24 636 320,00	23 223 900,00	23 223 900,00
Расходы на выплаты персоналу в целях обеспечения выполнения функций государственными (муниципальными) органами, казенными учреждениями, органами управления государственными внебюджетными фондами	04	05	13 5 01 00110	100	24 636 320,00	23 223 900,00	23 223 900,00
Расходы на обеспечение функций органов государственной власти Липецкой области, государственных органов Липецкой области (за исключением расходов на выплаты по оплате труда работников указанных органов)	04	05	13 5 01 00120		2 297 000,00	2 797 000,00	2 797 000,00

Расходы на выплаты персоналу в целях обеспечения выполнения функций государственными (муниципальными) органами, казенными учреждениями, органами управления государственными внебюджетными фондами	04	05	13 5 01 00120	100	200 000,00	200 000,00	200 000,00
Закупка товаров, работ и услуг для обеспечения государственных (муниципальных) нужд	04	05	13 5 01 00120	200	2 070 000,00	2 570 000,00	2 570 000,00
Иные бюджетные ассигнования	04	05	13 5 01 00120	800	27 000,00	27 000,00	27 000,00
Предоставление государственным бюджетным и автономным учреждениям субсидий	04	05	13 5 01 09000		324 272 800,00	324 329 600,00	324 329 600,00
Предоставление субсидий бюджетным, автономным учреждениям и иным некоммерческим организациям	04	05	13 5 01 09000	600	324 272 800,00	324 329 600,00	324 329 600,00
Проведение мероприятий по обеспечению эпизоотического благополучия в части заболевания лейкозом крупного рогатого скота	04	05	13 5 01 22410		350 000,00	350 000,00	350 000,00
Закупка товаров, работ и услуг для обеспечения государственных (муниципальных) нужд	04	05	13 5 01 22410	200	350 000,00	350 000,00	350 000,00
Проведение мероприятий по обеспечению эпизоотического благополучия в части заболевания ящуром восприимчивых животных	04	05	13 5 01 22420		100 000,00	100 000,00	100 000,00
Закупка товаров, работ и услуг для обеспечения государственных (муниципальных) нужд	04	05	13 5 01 22420	200	100 000,00	100 000,00	100 000,00
Выплата денежного вознаграждения охотникам за истребление лисицы красной в соответствии с Законом Липецкой области от 14 декабря 2011 года № 585-ОЗ "О размере денежного вознаграждения за истребление лисицы красной"	04	05	13 5 01 70500		1 500 000,00	3 000 000,00	3 000 000,00
Социальное обеспечение и иные выплаты населению	04	05	13 5 01 70500	300	1 500 000,00	3 000 000,00	3 000 000,00
Реализация направления расходов основного мероприятия "Обеспечение проведения противоэпизоотических мероприятий на территории Липецкой области"	04	05	13 5 01 99999		7 780 000,00	7 780 000,00	7 780 000,00
Закупка товаров, работ и услуг для обеспечения государственных (муниципальных) нужд	04	05	13 5 01 99999	200	7 780 000,00	7 780 000,00	7 780 000,00
Основное мероприятие "Организация мероприятий при осуществлении деятельности по обращению с животными без владельцев"	04	05	13 5 02 00000		38 728 300,00	32 828 300,00	32 828 300,00
Субвенция на реализацию Закона Липецкой области от 15	04	05	13 5 02 85170		38 728 300,00	32 828 300,00	32 828 300,00

декабря 2015 года № 481-ОЗ "О наделении органов местного самоуправления отдельными государственными полномочиями по организации мероприятий при осуществлении деятельности по обращению с животными без владельцев"							
Межбюджетные трансферты	04	05	13 5 02 85170	500	38 728 300,00	32 828 300,00	32 828 300,00
Основное мероприятие "Предупреждение распространения и ликвидация африканской чумы свиней на территории Липецкой области"	04	05	13 5 04 00000		7 000 000,00	7 000 000,00	7 000 000,00
Реализация направления расходов основного мероприятия "Предупреждение распространения и ликвидация африканской чумы свиней на территории Липецкой области"	04	05	13 5 04 99999		7 000 000,00	7 000 000,00	7 000 000,00
Закупка товаров, работ и услуг для обеспечения государственных (муниципальных) нужд	04	05	13 5 04 99999	200	7 000 000,00	7 000 000,00	7 000 000,00
Основное мероприятие "Развитие государственной ветеринарной службы"	04	05	13 5 05 00000		26 500 000,00	11 500 000,00	16 500 000,00
Предоставление государственным бюджетным и автономным учреждениям субсидий	04	05	13 5 05 09000		26 500 000,00	11 500 000,00	16 500 000,00
Предоставление субсидий бюджетным, автономным учреждениям и иным некоммерческим организациям	04	05	13 5 05 09000	600	26 500 000,00	11 500 000,00	16 500 000,00
Подпрограмма "Развитие отраслей агропромышленного комплекса Липецкой области"	04	05	13 Б 00 00000		53 394 157,89	28 178 315,79	20 555 555,56
Основное мероприятие «Компенсация предприятиям хлебопекарной промышленности части затрат на производство и реализацию произведенных и реализованных хлеба и хлебобулочных изделий»	04	05	13 Б 03 00000		12 000 000,00	0,00	0,00
Возмещение части затрат на производство и реализацию 1 тонны произведенных и реализованных хлеба и хлебобулочных изделий	04	05	13 Б 03 R7870		12 000 000,00	0,00	0,00
Иные бюджетные ассигнования	04	05	13 Б 03 R7870	800	12 000 000,00	0,00	0,00
Основное мероприятие "Поддержка развития сельского туризма"	04	05	13 Б 05 00000		27 465 000,00	20 000 000,00	20 555 555,56
Развитие сельского туризма (финансовое обеспечение затрат, связанных с реализацией проекта развития сельского туризма с использованием гранта "Агротуризм")	04	05	13 Б 05 R3410		27 465 000,00	20 000 000,00	20 555 555,56

Иные бюджетные ассигнования	04	05	13 Б 05 R3410	800	27 465 000,00	20 000 000,00	20 555 555,56
Региональный проект "Экспорт продукции агропромышленного комплекса"	04	05	13 Б Т2 00000		13 929 157,89	8 178 315,79	0,00
Государственная поддержка стимулирования увеличения производства масличных культур (возмещение (финансовое обеспечение) части затрат на производство масличных культур)	04	05	13 Б Т2 52590		8 929 157,89	8 178 315,79	0,00
Иные бюджетные ассигнования	04	05	13 Б Т2 52590	800	8 929 157,89	8 178 315,79	0,00
Возмещение части прямых понесенных затрат на создание и (или) модернизацию предприятий по переработке масличных культур	04	05	13 Б Т2 54720		5 000 000,00	0,00	0,00
Иные бюджетные ассигнования	04	05	13 Б Т2 54720	800	5 000 000,00	0,00	0,00
Подпрограмма "Эффективное вовлечение в оборот земель сельскохозяйственного назначения и развитие мелиоративного комплекса Липецкой области"	04	05	13 В 00 00000		147 686 891,90	132 420 270,27	86 524 305,55
Основное мероприятие "Поддержка проведения комплексной мелиорации земель сельскохозяйственного назначения"	04	05	13 В 01 00000		147 671 216,22	132 257 432,43	86 362 222,22
Проведение гидромелиоративных мероприятий, а также мероприятий в области известкования кислых почв на пашне (возмещение части затрат на проведение гидромелиоративных мероприятий)	04	05	13 В 01 R5981		126 995 270,27	131 757 432,43	86 362 222,22
Иные бюджетные ассигнования	04	05	13 В 01 R5981	800	126 995 270,27	131 757 432,43	86 362 222,22
Проведение гидромелиоративных мероприятий, а также мероприятий в области известкования кислых почв на пашне (возмещение части затрат на проведение мероприятий в области известкования кислых почв на пашне)	04	05	13 В 01 R5982		20 675 945,95	0,00	0,00
Иные бюджетные ассигнования	04	05	13 В 01 R5982	800	20 675 945,95	0,00	0,00
Проведение гидромелиоративных мероприятий, а также мероприятий в области известкования кислых почв на пашне (возмещение части затрат на проведение культуртехнических мероприятий на выбывших сельскохозяйственных угодьях, вовлекаемых в сельскохозяйственный оборот)	04	05	13 В 01 R5983		0,00	500 000,00	0,00
Иные бюджетные ассигнования	04	05	13 В 01 R5983	800	0,00	500 000,00	0,00

Основное мероприятие "Предоставление субсидий местным бюджетам на реализацию муниципальных программ, направленных на подготовку проектов межевания земельных участков и на проведение кадастровых работ"	04	05	13 В 02 00000		15 675,68	162 837,84	162 083,33
Предоставление субсидий местным бюджетам на реализацию муниципальных программ, направленных на подготовку проектов межевания земельных участков и на проведение кадастровых работ	04	05	13 В 02 R5990		15 675,68	162 837,84	162 083,33
Межбюджетные трансферты	04	05	13 В 02 R5990	500	15 675,68	162 837,84	162 083,33
Государственная программа Липецкой области "Охрана окружающей среды, воспроизводство и рациональное использование природных ресурсов Липецкой области"	04	05	16 0 00 00000		116 041 700,00	96 514 800,00	96 824 000,00
Подпрограмма "Охрана, воспроизводство и рациональное использование объектов животного мира Липецкой области"	04	05	16 5 00 00000		116 041 700,00	96 514 800,00	96 824 000,00
Основное мероприятие "Организация и проведение мер по охране, воспроизводству и использованию животного мира и водных биологических ресурсов"	04	05	16 5 01 00000		116 041 700,00	96 514 800,00	96 824 000,00
Расходы на выплаты по оплате труда работников органов государственной власти Липецкой области, государственных органов Липецкой области	04	05	16 5 01 00110		18 742 100,00	18 742 100,00	18 742 100,00
Расходы на выплаты персоналу в целях обеспечения выполнения функций государственными (муниципальными) органами, казенными учреждениями, органами управления государственными внебюджетными фондами	04	05	16 5 01 00110	100	18 737 173,43	18 742 100,00	18 742 100,00
Социальное обеспечение и иные выплаты населению	04	05	16 5 01 00110	300	4 926,57	0,00	0,00
Расходы на обеспечение функций органов государственной власти Липецкой области, государственных органов Липецкой области (за исключением расходов на выплаты по оплате труда работников указанных органов)	04	05	16 5 01 00120		3 931 500,00	1 669 300,00	1 669 300,00
Расходы на выплаты персоналу в целях обеспечения выполнения функций государственными (муниципальными) органами, казенными учреждениями, органами управления государственными внебюджетными	04	05	16 5 01 00120	100	60 000,00	0,00	0,00

фондами							
Закупка товаров, работ и услуг для обеспечения государственных (муниципальных) нужд	04	05	16 5 01 00120	200	3 871 500,00	1 669 300,00	1 669 300,00
Предоставление государственным бюджетным и автономным учреждениям субсидий	04	05	16 5 01 09000		85 090 000,00	67 541 700,00	67 541 700,00
Предоставление субсидий бюджетным, автономным учреждениям и иным некоммерческим организациям	04	05	16 5 01 09000	600	85 090 000,00	67 541 700,00	67 541 700,00
Осуществление переданных полномочий Российской Федерации в области организации, регулирования и охраны водных биологических ресурсов	04	05	16 5 01 59100		42 000,00	42 000,00	42 000,00
Закупка товаров, работ и услуг для обеспечения государственных (муниципальных) нужд	04	05	16 5 01 59100	200	42 000,00	42 000,00	42 000,00
Осуществление полномочий Российской Федерации в области охраны и использования объектов животного мира (за исключением охотничьих ресурсов и водных биологических ресурсов)	04	05	16 5 01 59200		73 500,00	73 500,00	73 500,00
Закупка товаров, работ и услуг для обеспечения государственных (муниципальных) нужд	04	05	16 5 01 59200	200	73 500,00	73 500,00	73 500,00
Осуществление переданных полномочий Российской Федерации в области охраны и использования охотничьих ресурсов	04	05	16 5 01 59700		8 162 600,00	8 446 200,00	8 755 400,00
Расходы на выплаты персоналу в целях обеспечения выполнения функций государственными (муниципальными) органами, казенными учреждениями, органами управления государственными внебюджетными фондами	04	05	16 5 01 59700	100	6 178 928,00	6 178 928,00	6 178 928,00
Закупка товаров, работ и услуг для обеспечения государственных (муниципальных) нужд	04	05	16 5 01 59700	200	1 983 672,00	2 267 272,00	2 576 472,00
Государственная программа Липецкой области "Эффективное государственное управление и развитие муниципальной службы в Липецкой области"	04	05	18 0 00 00000		7 834 850,00	783 850,00	783 850,00
Подпрограмма "Формирование электронного правительства в Липецкой области"	04	05	18 3 00 00000		7 834 850,00	783 850,00	783 850,00
Основное мероприятие "Совершенствование системы предоставления государственных и муниципальных услуг на основе информационных технологий"	04	05	18 3 02 00000		783 850,00	783 850,00	783 850,00
Реализация направления расходов основного мероприятия	04	05	18 3 02 99999		783 850,00	783 850,00	783 850,00

"Совершенствование системы предоставления государственных и муниципальных услуг на основе информационных технологий"							
Закупка товаров, работ и услуг для обеспечения государственных (муниципальных) нужд	04	05	18 3 02 99999	200	783 850,00	783 850,00	783 850,00
Основное мероприятие "Организация и сопровождение защищенных каналов передачи данных между Правительством Липецкой области, исполнительными органами государственной власти Липецкой области и администрациями муниципальных районов и городских округов Липецкой области"	04	05	18 3 05 00000		7 051 000,00	0,00	0,00
Реализация направления расходов основного мероприятия "Организация и сопровождение защищенных каналов передачи данных между Правительством Липецкой области, исполнительными органами государственной власти Липецкой области и администрациями муниципальных районов и городских округов Липецкой области"	04	05	18 3 05 99999		7 051 000,00	0,00	0,00
Закупка товаров, работ и услуг для обеспечения государственных (муниципальных) нужд	04	05	18 3 05 99999	200	7 051 000,00	0,00	0,00
Государственная программа Липецкой области "Комплексное развитие сельских территорий Липецкой области"	04	05	21 0 00 00000		0,00	0,00	10 000,00
Подпрограмма "Развитие рынка труда (кадрового потенциала) на сельских территориях"	04	05	21 3 00 00000		0,00	0,00	10 000,00
Основное мероприятие "Оказание содействия сельскохозяйственным товаропроизводителям, осуществляющим деятельность на сельских территориях, в обеспечении квалифицированными специалистами"	04	05	21 3 01 00000		0,00	0,00	10 000,00
Обеспечение комплексного развития сельских территорий (возмещение части затрат по заключенным ученическим договорам и договорам о целевом обучении с обучающимися в образовательных организациях Министерства сельского хозяйства Российской Федерации, а также в иных образовательных организациях)	04	05	21 3 01 R5767		0,00	0,00	10 000,00
Иные бюджетные ассигнования	04	05	21 3 01 R5767	800	0,00	0,00	10 000,00

Непрограммные расходы областного бюджета	04	05	99 0 00 00000		59 525 291,51	52 755 950,00	52 755 950,00
Иные непрограммные мероприятия	04	05	99 9 00 00000		59 525 291,51	52 755 950,00	52 755 950,00
Расходы на выплаты по оплате труда работников органов государственной власти Липецкой области, государственных органов Липецкой области	04	05	99 9 00 00110		40 381 710,00	40 381 710,00	40 381 710,00
Расходы на выплаты персоналу в целях обеспечения выполнения функций государственными (муниципальными) органами, казенными учреждениями, органами управления государственными внебюджетными фондами	04	05	99 9 00 00110	100	40 381 710,00	40 381 710,00	40 381 710,00
Расходы на обеспечение функций органов государственной власти Липецкой области, государственных органов Липецкой области (за исключением расходов на выплаты по оплате труда работников указанных органов)	04	05	99 9 00 00120		9 088 000,00	7 615 600,00	7 615 600,00
Расходы на выплаты персоналу в целях обеспечения выполнения функций государственными (муниципальными) органами, казенными учреждениями, органами управления государственными внебюджетными фондами	04	05	99 9 00 00120	100	160 000,00	160 000,00	160 000,00
Закупка товаров, работ и услуг для обеспечения государственных (муниципальных) нужд	04	05	99 9 00 00120	200	8 877 000,00	7 404 600,00	7 404 600,00
Иные бюджетные ассигнования	04	05	99 9 00 00120	800	51 000,00	51 000,00	51 000,00
Прочие выплаты по обязательствам области	04	05	99 9 00 03050		3 533 075,09	0,00	0,00
Социальное обеспечение и иные выплаты населению	04	05	99 9 00 03050	300	3 533 075,09	0,00	0,00
Выплаты, связанные с денежными взысканиями (штрафами) за нарушение условий договоров (соглашений) о предоставлении субсидий бюджетам субъектов Российской Федерации из федерального бюджета	04	05	99 9 00 03500		1 763 866,42	0,00	0,00
Иные бюджетные ассигнования	04	05	99 9 00 03500	800	1 763 866,42	0,00	0,00
Расходы по использованию информационно-коммуникационных технологий	04	05	99 9 00 22180		2 658 640,00	2 658 640,00	2 658 640,00
Закупка товаров, работ и услуг для обеспечения государственных (муниципальных) нужд	04	05	99 9 00 22180	200	2 658 640,00	2 658 640,00	2 658 640,00
Приобретение спецпродукции, государственных	04	05	99 9 00 25000		2 100 000,00	2 100 000,00	2 100 000,00

номерных знаков и информационно-методической литературы							
Закупка товаров, работ и услуг для обеспечения государственных (муниципальных) нужд	04	05	99 9 00 25000	200	2 100 000,00	2 100 000,00	2 100 000,00
Водное хозяйство	04	06			201 217 329,44	131 965 200,00	153 641 000,00
Государственная программа Липецкой области "Охрана окружающей среды, воспроизводство и рациональное использование природных ресурсов Липецкой области"	04	06	16 0 00 00000		201 217 329,44	131 965 200,00	153 641 000,00
Подпрограмма "Охрана окружающей среды Липецкой области"	04	06	16 1 00 00000		165 304 700,00	110 033 200,00	110 033 200,00
Основное мероприятие "Осуществление мониторинга и охрана водных объектов"	04	06	16 1 02 00000		8 127 700,00	8 106 200,00	8 106 200,00
Осуществление отдельных полномочий в области водных отношений	04	06	16 1 02 51280		8 127 700,00	8 106 200,00	8 106 200,00
Закупка товаров, работ и услуг для обеспечения государственных (муниципальных) нужд	04	06	16 1 02 51280	200	8 127 700,00	8 106 200,00	8 106 200,00
Основное мероприятие "Улучшение качества природной среды и регулирование недропользования Липецкой области"	04	06	16 1 06 00000		157 177 000,00	101 927 000,00	101 927 000,00
Предоставление государственным бюджетным и автономным учреждениям субсидий	04	06	16 1 06 09000		157 177 000,00	101 927 000,00	101 927 000,00
Предоставление субсидий бюджетным, автономным учреждениям и иным некоммерческим организациям	04	06	16 1 06 09000	600	157 177 000,00	101 927 000,00	101 927 000,00
Подпрограмма "Развитие водохозяйственного комплекса Липецкой области"	04	06	16 3 00 00000		35 912 629,44	21 932 000,00	43 607 800,00
Основное мероприятие "Обеспечение безопасности гидротехнических сооружений"	04	06	16 3 01 00000		26 836 329,44	21 932 000,00	43 607 800,00
Капитальный ремонт, находящихся в областной собственности и бесхозяйных гидротехнических сооружений	04	06	16 3 01 22640		24 036 329,44	17 216 500,00	16 172 977,00
Закупка товаров, работ и услуг для обеспечения государственных (муниципальных) нужд	04	06	16 3 01 22640	200	24 036 329,44	17 216 500,00	16 172 977,00
Разработка проектной документации на капитальный ремонт гидротехнических сооружений	04	06	16 3 01 23340		2 800 000,00	4 715 500,00	4 273 990,00
Закупка товаров, работ и услуг для обеспечения государственных (муниципальных) нужд	04	06	16 3 01 23340	200	2 800 000,00	4 715 500,00	4 273 990,00

Капитальный ремонт гидротехнических сооружений	04	06	16 3 01 R0650		0,00	0,00	23 160 833,00
Закупка товаров, работ и услуг для обеспечения государственных (муниципальных) нужд	04	06	16 3 01 R0650	200	0,00	0,00	23 160 833,00
Региональный проект "Сохранение уникальных водных объектов"	04	06	16 3 G8 00000		9 076 300,00	0,00	0,00
Улучшение экологического состояния гидрографической сети	04	06	16 3 G8 50900		9 076 300,00	0,00	0,00
Закупка товаров, работ и услуг для обеспечения государственных (муниципальных) нужд	04	06	16 3 G8 50900	200	9 076 300,00	0,00	0,00
Лесное хозяйство	04	07			569 274 110,95	449 259 700,00	454 558 000,00
Государственная программа Липецкой области "Энергоэффективность и развитие энергетики в Липецкой области"	04	07	12 0 00 00000		6 000,00	6 000,00	0,00
Подпрограмма "Энергосбережение и повышение энергетической эффективности"	04	07	12 1 00 00000		6 000,00	6 000,00	0,00
Основное мероприятие "Тепловая изоляция трубопроводов и повышение энергетической эффективности оборудования тепловых пунктов, разводящих трубопроводов отопления и горячего водоснабжения"	04	07	12 1 02 00000		6 000,00	6 000,00	0,00
Мероприятия по энергосбережению и повышению энергетической эффективности систем теплоснабжения, водоснабжения, водоотведения, электроснабжения	04	07	12 1 02 20080		6 000,00	6 000,00	0,00
Закупка товаров, работ и услуг для обеспечения государственных (муниципальных) нужд	04	07	12 1 02 20080	200	6 000,00	6 000,00	0,00
Государственная программа Липецкой области "Развитие лесного хозяйства в Липецкой области"	04	07	17 0 00 00000		569 268 110,95	449 253 700,00	454 558 000,00
Подпрограмма "Охрана, защита и воспроизводство лесов на территории Липецкой области"	04	07	17 1 00 00000		530 129 970,45	431 118 947,56	438 868 171,96
Основное мероприятие "Противопожарное обустройство лесов и тушение лесных пожаров"	04	07	17 1 01 00000		110 912 759,61	79 744 468,26	79 773 172,80
Предоставление государственным бюджетным и автономным учреждениям субсидий	04	07	17 1 01 09000		83 783 259,61	52 614 968,26	52 643 672,80
Предоставление субсидий бюджетным, автономным учреждениям и иным некоммерческим организациям	04	07	17 1 01 09000	600	83 783 259,61	52 614 968,26	52 643 672,80
Осуществление мер пожарной безопасности и тушение	04	07	17 1 01 53450		27 129 500,00	27 129 500,00	27 129 500,00

лесных пожаров							
Предоставление субсидий бюджетным, автономным учреждениям и иным некоммерческим организациям	04	07	17 1 01 53450	600	27 129 500,00	27 129 500,00	27 129 500,00
Основное мероприятие "Обеспечение лесопатологических обследований и осуществление санитарно-оздоровительных мероприятий в лесах"	04	07	17 1 02 00000		28 182 191,13	27 496 188,24	29 836 538,63
Предоставление государственным бюджетным и автономным учреждениям субсидий	04	07	17 1 02 09000		28 182 191,13	27 496 188,24	29 836 538,63
Предоставление субсидий бюджетным, автономным учреждениям и иным некоммерческим организациям	04	07	17 1 02 09000	600	28 182 191,13	27 496 188,24	29 836 538,63
Основное мероприятие "Проведение лесовосстановления и лесоводственных мер ухода за лесами"	04	07	17 1 03 00000		769 401,50	801 717,00	832 982,50
Предоставление государственным бюджетным и автономным учреждениям субсидий	04	07	17 1 03 09000		769 401,50	801 717,00	832 982,50
Предоставление субсидий бюджетным, автономным учреждениям и иным некоммерческим организациям	04	07	17 1 03 09000	600	769 401,50	801 717,00	832 982,50
Основное мероприятие "Осуществление контроля за использованием и воспроизводством лесов"	04	07	17 1 04 00000		342 640 500,00	274 826 900,00	278 039 800,00
Расходы на выплаты по оплате труда работников органов государственной власти Липецкой области, государственных органов Липецкой области	04	07	17 1 04 00110		32 515 900,00	32 515 900,00	32 515 900,00
Расходы на выплаты персоналу в целях обеспечения выполнения функций государственными (муниципальными) органами, казенными учреждениями, органами управления государственными внебюджетными фондами	04	07	17 1 04 00110	100	32 515 900,00	32 515 900,00	32 515 900,00
Расходы на обеспечение функций органов государственной власти Липецкой области, государственных органов Липецкой области (за исключением расходов на выплаты по оплате труда работников указанных органов)	04	07	17 1 04 00120		3 160 400,00	3 160 400,00	3 160 400,00
Расходы на выплаты персоналу в целях обеспечения выполнения функций государственными (муниципальными) органами, казенными учреждениями, органами управления государственными внебюджетными фондами	04	07	17 1 04 00120	100	280 000,00	280 000,00	280 000,00
Закупка товаров, работ и услуг для обеспечения	04	07	17 1 04 00120	200	2 683 207,00	2 814 400,00	2 814 400,00

государственных (муниципальных) нужд							
Иные бюджетные ассигнования	04	07	17 1 04 00120	800	197 193,00	66 000,00	66 000,00
Расходы на обеспечение деятельности государственных казенных учреждений	04	07	17 1 04 08000		156 661 200,00	136 082 200,00	135 735 200,00
Расходы на выплаты персоналу в целях обеспечения выполнения функций государственными (муниципальными) органами, казенными учреждениями, органами управления государственными внебюджетными фондами	04	07	17 1 04 08000	100	125 489 600,00	125 466 300,00	125 466 300,00
Закупка товаров, работ и услуг для обеспечения государственных (муниципальных) нужд	04	07	17 1 04 08000	200	30 759 600,00	10 203 900,00	9 856 900,00
Иные бюджетные ассигнования	04	07	17 1 04 08000	800	412 000,00	412 000,00	412 000,00
Осуществление переданных органам государственной власти субъектов Российской Федерации в соответствии с частью 1 статьи 83 Лесного кодекса Российской Федерации отдельных полномочий Российской Федерации в области лесных отношений	04	07	17 1 04 51290		150 303 000,00	103 068 400,00	106 628 300,00
Закупка товаров, работ и услуг для обеспечения государственных (муниципальных) нужд	04	07	17 1 04 51290	200	14 735 858,35	12 933 998,72	12 655 726,28
Предоставление субсидий бюджетным, автономным учреждениям и иным некоммерческим организациям	04	07	17 1 04 51290	600	135 567 141,65	90 134 401,28	93 972 573,72
Основное мероприятие "Проведение лесоустройства, разработка лесохозяйственного регламента в границах лесничества на землях населенных пунктов городского округа"	04	07	17 1 05 00000		81 160,00	0,00	0,00
Разработка документов лесного планирования и проектирование мероприятий по использованию, охране, защите и воспроизводству лесов	04	07	17 1 05 23370		81 160,00	0,00	0,00
Закупка товаров, работ и услуг для обеспечения государственных (муниципальных) нужд	04	07	17 1 05 23370	200	81 160,00	0,00	0,00
Основное мероприятие "Расходы по использованию информационно-коммуникационных технологий"	04	07	17 1 06 00000		510 000,00	510 000,00	510 000,00
Расходы по использованию информационно-коммуникационных технологий	04	07	17 1 06 22180		510 000,00	510 000,00	510 000,00
Закупка товаров, работ и услуг для обеспечения государственных (муниципальных) нужд	04	07	17 1 06 22180	200	510 000,00	510 000,00	510 000,00

Основное мероприятие "Проведение рекультивации земельного участка сельскохозяйственного назначения"	04	07	17 1 08 00000		2 661 805,53	0,00	0,00
Проведение рекультивации земельного участка сельскохозяйственного назначения	04	07	17 1 08 22450		2 661 805,53	0,00	0,00
Закупка товаров, работ и услуг для обеспечения государственных (муниципальных) нужд	04	07	17 1 08 22450	200	2 661 805,53	0,00	0,00
Основное мероприятие "Организация работы школьных лесничеств"	04	07	17 1 10 00000		1 205 000,00	420 000,00	420 000,00
Реализация направления расходов основного мероприятия "Организация работы школьных лесничеств"	04	07	17 1 10 99999		1 205 000,00	420 000,00	420 000,00
Закупка товаров, работ и услуг для обеспечения государственных (муниципальных) нужд	04	07	17 1 10 99999	200	1 205 000,00	420 000,00	420 000,00
Основное мероприятие "Проведение лесопатологических обследований"	04	07	17 1 12 00000		346 543,57	364 304,50	378 875,00
Проведение работ по лесопатологическому обследованию лесов	04	07	17 1 12 20240		346 543,57	364 304,50	378 875,00
Закупка товаров, работ и услуг для обеспечения государственных (муниципальных) нужд	04	07	17 1 12 20240	200	346 543,57	364 304,50	378 875,00
Региональный проект "Сохранение лесов"	04	07	17 1 GA 00000		42 820 609,11	46 955 369,56	49 076 803,03
Предоставление государственным бюджетным и автономным учреждениям субсидий	04	07	17 1 GA 09000		10 453 509,11	20 869 469,56	21 890 903,03
Закупка товаров, работ и услуг для обеспечения государственных (муниципальных) нужд	04	07	17 1 GA 09000	200	140 000,00	0,00	0,00
Предоставление субсидий бюджетным, автономным учреждениям и иным некоммерческим организациям	04	07	17 1 GA 09000	600	10 313 509,11	20 869 469,56	21 890 903,03
Осуществление переданных органам государственной власти субъектов Российской Федерации в соответствии с частью 1 статьи 83 Лесного кодекса Российской Федерации отдельных полномочий на увеличение площади лесовосстановления	04	07	17 1 GA 54290		28 180 800,00	14 943 500,00	14 919 700,00
Закупка товаров, работ и услуг для обеспечения государственных (муниципальных) нужд	04	07	17 1 GA 54290	200	616 599,89	645 580,09	648 162,41
Предоставление субсидий бюджетным, автономным учреждениям и иным некоммерческим организациям	04	07	17 1 GA 54290	600	27 564 200,11	14 297 919,91	14 271 537,59
Осуществление переданных органам государственной власти субъектов Российской Федерации в соответствии с частью 1 статьи 83 Лесного кодекса Российской	04	07	17 1 GA 54310		127 900,00	112 300,00	107 900,00

Федерации отдельных полномочий на формирование запаса лесных семян для лесовосстановления							
Предоставление субсидий бюджетным, автономным учреждениям и иным некоммерческим организациям	04	07	17 1 GA 54310	600	127 900,00	112 300,00	107 900,00
Осуществление переданных органам государственной власти субъектов Российской Федерации в соответствии с частью 1 статьи 83 Лесного кодекса Российской Федерации отдельных полномочий на оснащение специализированных учреждений лесопожарной техникой и оборудованием для проведения комплекса мероприятий по охране лесов от пожаров	04	07	17 1 GA 54320		4 058 400,00	11 030 100,00	12 158 300,00
Предоставление субсидий бюджетным, автономным учреждениям и иным некоммерческим организациям	04	07	17 1 GA 54320	600	4 058 400,00	11 030 100,00	12 158 300,00
Подпрограмма "Лесоразведение на землях иных категорий"	04	07	17 2 00 00000		39 138 140,50	18 134 752,44	15 689 828,04
Основное мероприятие "Содержание защитных лесных насаждений, находящихся в областной собственности"	04	07	17 2 02 00000		14 159 066,50	471 861,26	493 547,48
Предоставление государственным бюджетным и автономным учреждениям субсидий	04	07	17 2 02 09000		14 159 066,50	471 861,26	493 547,48
Предоставление субсидий бюджетным, автономным учреждениям и иным некоммерческим организациям	04	07	17 2 02 09000	600	14 159 066,50	471 861,26	493 547,48
Региональный проект "Сохранение лесов"	04	07	17 2 GA 00000		24 979 074,00	17 662 891,18	15 196 280,56
Предоставление государственным бюджетным и автономным учреждениям субсидий	04	07	17 2 GA 09000		24 979 074,00	17 662 891,18	15 196 280,56
Предоставление субсидий бюджетным, автономным учреждениям и иным некоммерческим организациям	04	07	17 2 GA 09000	600	24 979 074,00	17 662 891,18	15 196 280,56
Транспорт	04	08			3 581 349 070,96	1 700 088 440,23	1 749 248 032,39
Государственная программа Липецкой области "Социальная поддержка граждан, реализация семейно-демографической политики Липецкой области"	04	08	01 0 00 00000		10 128 960,00	0,00	0,00
Подпрограмма "Доступная среда"	04	08	01 6 00 00000		10 128 960,00	0,00	0,00
Основное мероприятие "Предоставление субсидий местным бюджетам на реализацию муниципальных программ, содержащих мероприятия по обеспечению доступности приоритетных объектов и услуг в приоритетных сферах жизнедеятельности инвалидов и других маломобильных групп населения"	04	08	01 6 03 00000		10 128 960,00	0,00	0,00

Предоставление субсидий местным бюджетам на реализацию муниципальных программ, содержащих мероприятия по обеспечению доступности приоритетных объектов и услуг в приоритетных сферах жизнедеятельности инвалидов и других маломобильных групп населения	04	08	01 6 03 86430		10 128 960,00	0,00	0,00
Межбюджетные трансферты	04	08	01 6 03 86430	500	10 128 960,00	0,00	0,00
Государственная программа Липецкой области "Развитие транспортной системы Липецкой области"	04	08	14 0 00 00000		3 571 083 303,31	1 699 088 440,23	1 748 248 032,39
Подпрограмма "Развитие пассажирского транспорта общего пользования"	04	08	14 2 00 00000		3 571 083 303,31	1 691 965 640,23	1 748 248 032,39
Основное мероприятие "Организация транспортного обслуживания населения автомобильным транспортом в межмуниципальном сообщении"	04	08	14 2 01 00000		466 038 194,25	611 663 266,54	598 741 066,54
Закупка работ, связанных с осуществлением регулярных перевозок по регулируемым тарифам в части перевозок граждан до территорий садоводческих и огороднических некоммерческих товариществ	04	08	14 2 01 20200		29 125 294,25	45 798 823,68	45 798 823,68
Закупка товаров, работ и услуг для обеспечения государственных (муниципальных) нужд	04	08	14 2 01 20200	200	29 125 294,25	45 798 823,68	45 798 823,68
Реализация направления расходов основного мероприятия "Организация транспортного обслуживания населения автомобильным транспортом в межмуниципальном сообщении"	04	08	14 2 01 99999		436 912 900,00	565 864 442,86	552 942 242,86
Закупка товаров, работ и услуг для обеспечения государственных (муниципальных) нужд	04	08	14 2 01 99999	200	436 912 900,00	565 864 442,86	552 942 242,86
Основное мероприятие "Организация транспортного обслуживания населения железнодорожным транспортом в пригородном сообщении"	04	08	14 2 03 00000		153 497 250,00	153 497 250,00	153 497 250,00
Субсидии на возмещение перевозчикам недополученных доходов в связи с осуществлением перевозок железнодорожным транспортом общего пользования в пригородном сообщении по регулируемым тарифам	04	08	14 2 03 60020		153 497 250,00	153 497 250,00	153 497 250,00
Иные бюджетные ассигнования	04	08	14 2 03 60020	800	153 497 250,00	153 497 250,00	153 497 250,00
Основное мероприятие "Организация транспортного обслуживания населения воздушным транспортом"	04	08	14 2 04 00000		188 634 212,94	231 819 042,56	231 819 026,64
Субсидии областному государственному казенному	04	08	14 2 04 60010		178 424 421,12	162 343 838,08	162 343 838,08

предприятию "Липецкий аэропорт" на возмещение части затрат, связанных с оказанием аэропортовых услуг для организации транспортного обслуживания населения воздушным транспортом							
Иные бюджетные ассигнования	04	08	14 2 04 60010	800	178 424 421,12	162 343 838,08	162 343 838,08
Субсидии на возмещение недополученных доходов в связи с осуществлением региональных воздушных перевозок пассажиров с территории Липецкой области	04	08	14 2 04 60690		10 209 791,82	69 475 204,48	69 475 188,56
Иные бюджетные ассигнования	04	08	14 2 04 60690	800	10 209 791,82	69 475 204,48	69 475 188,56
Основное мероприятие "Создание условий для устойчивого развития транспортной системы Липецкой области"	04	08	14 2 05 00000		117 256 889,57	112 706 844,71	109 456 844,71
Расходы на выплаты по оплате труда работников органов государственной власти Липецкой области, государственных органов Липецкой области	04	08	14 2 05 00110		37 947 159,99	37 972 827,00	37 972 827,00
Расходы на выплаты персоналу в целях обеспечения выполнения функций государственными (муниципальными) органами, казенными учреждениями, органами управления государственными внебюджетными фондами	04	08	14 2 05 00110	100	37 947 159,99	37 972 827,00	37 972 827,00
Расходы на обеспечение функций органов государственной власти Липецкой области, государственных органов Липецкой области (за исключением расходов на выплаты по оплате труда работников указанных органов)	04	08	14 2 05 00120		5 111 005,00	4 711 853,00	4 711 853,00
Расходы на выплаты персоналу в целях обеспечения выполнения функций государственными (муниципальными) органами, казенными учреждениями, органами управления государственными внебюджетными фондами	04	08	14 2 05 00120	100	1 399 152,00	1 000 000,00	1 000 000,00
Закупка товаров, работ и услуг для обеспечения государственных (муниципальных) нужд	04	08	14 2 05 00120	200	3 258 853,00	3 258 853,00	3 258 853,00
Иные бюджетные ассигнования	04	08	14 2 05 00120	800	453 000,00	453 000,00	453 000,00
Расходы на обеспечение деятельности государственных казенных учреждений	04	08	14 2 05 08000		73 634 314,58	69 449 732,71	66 199 732,71
Расходы на выплаты персоналу в целях обеспечения выполнения функций государственными	04	08	14 2 05 08000	100	53 214 064,27	51 402 349,40	51 402 349,40

(муниципальными) органами, казенными учреждениями, органами управления государственными внебюджетными фондами							
Закупка товаров, работ и услуг для обеспечения государственных (муниципальных) нужд	04	08	14 2 05 08000	200	20 215 966,31	17 848 099,31	14 598 099,31
Социальное обеспечение и иные выплаты населению	04	08	14 2 05 08000	300	5 000,00	0,00	0,00
Иные бюджетные ассигнования	04	08	14 2 05 08000	800	199 284,00	199 284,00	199 284,00
Проведение конкурса профессионального мастерства водителей предприятий транспортной отрасли	04	08	14 2 05 70100		564 410,00	572 432,00	572 432,00
Закупка товаров, работ и услуг для обеспечения государственных (муниципальных) нужд	04	08	14 2 05 70100	200	174 410,00	182 432,00	182 432,00
Социальное обеспечение и иные выплаты населению	04	08	14 2 05 70100	300	390 000,00	390 000,00	390 000,00
Основное мероприятие "Исполнение обязательств концедента по концессионному соглашению о создании, реконструкции и эксплуатации объектов транспортной инфраструктуры и технологически связанных с ними транспортных средств, обеспечивающих деятельность, связанную с перевозками пассажиров транспортом общего пользования в муниципальном образовании"	04	08	14 2 13 00000		201 779 412,49	508 197 716,42	616 685 544,50
Иные межбюджетные трансферты на исполнение обязательств концедента по концессионному соглашению о создании, реконструкции и эксплуатации объектов транспортной инфраструктуры и технологически связанных с ними транспортных средств, обеспечивающих деятельность, связанную с перевозками пассажиров транспортом общего пользования в муниципальном образовании	04	08	14 2 13 87110		201 779 412,49	508 197 716,42	616 685 544,50
Межбюджетные трансферты	04	08	14 2 13 87110	500	201 779 412,49	508 197 716,42	616 685 544,50
Региональный проект "Развитие общественного транспорта"	04	08	14 2 R7 00000		2 443 877 344,06	74 081 520,00	38 048 300,00
Финансовое обеспечение реализации инфраструктурных проектов, направленных на комплексное развитие городского наземного электрического транспорта и автомобильного транспорта общего пользования, выполнение работ по освещению и благоустройству территорий, а также на закупку автобусов, приводимых в движение электрической энергией от батарей, заряжаемой	04	08	14 2 R7 54010		2 443 877 344,06	74 081 520,00	38 048 300,00

от внешнего источника (электробусов), и объектов зарядной инфраструктуры для них							
Закупка товаров, работ и услуг для обеспечения государственных (муниципальных) нужд	04	08	14 2 R7 54010	200	535 952 444,06	0,00	0,00
Межбюджетные трансферты	04	08	14 2 R7 54010	500	1 907 924 900,00	74 081 520,00	38 048 300,00
Подпрограмма "Расширение использования природного газа в качестве моторного топлива в Липецкой области"	04	08	14 3 00 00000		0,00	7 122 800,00	0,00
Основное мероприятие "Стимулирование приобретения пассажирских транспортных средств, работающих на компримированном природном газе, переоборудование транспортных средств на использование природного газа (метана) в качестве моторного топлива"	04	08	14 3 01 00000		0,00	7 122 800,00	0,00
Субсидии юридическим лицам и индивидуальным предпринимателям на реализацию мероприятий по поддержке переоборудования существующей автомобильной техники, включая общественный транспорт и коммунальную технику, для использования природного газа в качестве топлива	04	08	14 3 01 R2760		0,00	7 122 800,00	0,00
Иные бюджетные ассигнования	04	08	14 3 01 R2760	800	0,00	7 122 800,00	0,00
Государственная программа Липецкой области "Эффективное государственное управление и развитие муниципальной службы в Липецкой области"	04	08	18 0 00 00000		0,00	1 000 000,00	1 000 000,00
Подпрограмма "Формирование электронного правительства в Липецкой области"	04	08	18 3 00 00000		0,00	1 000 000,00	1 000 000,00
Основное мероприятие "Совершенствование системы предоставления государственных и муниципальных услуг на основе информационных технологий"	04	08	18 3 02 00000		0,00	1 000 000,00	1 000 000,00
Реализация направления расходов основного мероприятия "Совершенствование системы предоставления государственных и муниципальных услуг на основе информационных технологий"	04	08	18 3 02 99999		0,00	1 000 000,00	1 000 000,00
Закупка товаров, работ и услуг для обеспечения государственных (муниципальных) нужд	04	08	18 3 02 99999	200	0,00	1 000 000,00	1 000 000,00
Непрограммные расходы областного бюджета	04	08	99 0 00 00000		136 807,65	0,00	0,00
Иные непрограммные мероприятия	04	08	99 9 00 00000		136 807,65	0,00	0,00
Прочие выплаты по обязательствам области	04	08	99 9 00 03050		136 807,65	0,00	0,00

Социальное обеспечение и иные выплаты населению	04	08	99 9 00 03050	300	136 807,65	0,00	0,00
Дорожное хозяйство (дорожные фонды)	04	09			15 247 992 305,98	15 351 360 871,50	10 275 158 831,50
Государственная программа Липецкой области "Обеспечение населения Липецкой области качественным жильем, социальной инфраструктурой и услугами ЖКХ"	04	09	08 0 00 00000		336 267 312,76	1 465 530 205,26	0,00
Подпрограмма "Стимулирование жилищного строительства в Липецкой области"	04	09	08 4 00 00000		336 267 312,76	1 465 530 205,26	0,00
Региональный проект "Жилье"	04	09	08 4 F1 00000		336 267 312,76	1 465 530 205,26	0,00
Стимулирование программ развития жилищного строительства (предоставление субсидий местным бюджетам на реализацию мероприятий по стимулированию программ развития жилищного строительства (на цели строительства (реконструкции) объектов транспортной инфраструктуры в целях реализации проектов по развитию территорий)	04	09	08 4 F1 50213		60 767 312,76	1 465 530 205,26	0,00
Межбюджетные трансферты	04	09	08 4 F1 50213	500	60 767 312,76	1 465 530 205,26	0,00
Стимулирование программ развития жилищного строительства, источником финансового обеспечения которых являются бюджетные кредиты из федерального бюджета на опережающее финансирование (предоставление субсидий местным бюджетам на реализацию мероприятий по стимулированию программ развития жилищного строительства (на цели строительства (реконструкции) объектов транспортной инфраструктуры в целях реализации проектов по развитию территорий))	04	09	08 4 F1 M0213		275 500 000,00	0,00	0,00
Межбюджетные трансферты	04	09	08 4 F1 M0213	500	275 500 000,00	0,00	0,00
Государственная программа Липецкой области "Развитие транспортной системы Липецкой области"	04	09	14 0 00 00000		14 340 572 474,22	13 433 705 429,40	9 858 627 278,87
Подпрограмма "Развитие дорожного комплекса Липецкой области"	04	09	14 1 00 00000		14 340 572 474,22	13 433 705 429,40	9 858 627 278,87
Основное мероприятие "Строительство (реконструкция) автомобильных дорог общего пользования регионального значения"	04	09	14 1 01 00000		750 268 272,46	513 712 897,32	815 578 000,00
Развитие и увеличение пропускной способности автомобильных дорог общего пользования регионального	04	09	14 1 01 40010		750 268 272,46	513 712 897,32	815 578 000,00

значения							
Капитальные вложения в объекты государственной (муниципальной) собственности	04	09	14 1 01 40010	400	750 268 272,46	513 712 897,32	815 578 000,00
Основное мероприятие "Капитальный ремонт, ремонт и содержание автомобильных дорог общего пользования регионального значения"	04	09	14 1 02 00000		4 694 910 893,43	3 591 391 767,45	3 102 944 825,57
Капитальный ремонт автомобильных дорог общего пользования регионального значения и искусственных сооружений на них	04	09	14 1 02 20010		688 964 300,00	730 000 000,00	357 308 306,20
Закупка товаров, работ и услуг для обеспечения государственных (муниципальных) нужд	04	09	14 1 02 20010	200	688 964 300,00	730 000 000,00	357 308 306,20
Ремонт автомобильных дорог общего пользования регионального значения и искусственных сооружений на них	04	09	14 1 02 20020		1 399 884 264,01	842 521 283,35	809 201 841,50
Закупка товаров, работ и услуг для обеспечения государственных (муниципальных) нужд	04	09	14 1 02 20020	200	1 399 884 264,01	842 521 283,35	809 201 841,50
Комплекс работ по содержанию автомобильных дорог общего пользования регионального значения и сооружений на них, выполнение мероприятий по безопасности дорожного движения	04	09	14 1 02 20030		2 113 168 829,42	2 018 870 484,10	1 936 434 677,87
Закупка товаров, работ и услуг для обеспечения государственных (муниципальных) нужд	04	09	14 1 02 20030	200	2 113 168 829,42	2 018 870 484,10	1 936 434 677,87
Финансирование дорожной деятельности в отношении автомобильных дорог общего пользования регионального или межмуниципального, местного значения	04	09	14 1 02 57840		492 893 500,00	0,00	0,00
Закупка товаров, работ и услуг для обеспечения государственных (муниципальных) нужд	04	09	14 1 02 57840	200	492 893 500,00	0,00	0,00
Основное мероприятие "Создание условий для реализации подпрограммы в сфере дорожного хозяйства"	04	09	14 1 03 00000		424 295 073,44	205 823 237,48	205 823 237,48
Расходы на обеспечение деятельности государственных казенных учреждений	04	09	14 1 03 08000		122 823 237,48	122 823 237,48	122 823 237,48
Расходы на выплаты персоналу в целях обеспечения выполнения функций государственными (муниципальными) органами, казенными учреждениями, органами управления государственными внебюджетными фондами	04	09	14 1 03 08000	100	77 128 986,26	76 828 986,26	76 828 986,26
Закупка товаров, работ и услуг для обеспечения	04	09	14 1 03 08000	200	45 004 251,22	45 304 251,22	45 304 251,22

государственных (муниципальных) нужд							
Иные бюджетные ассигнования	04	09	14 1 03 08000	800	690 000,00	690 000,00	690 000,00
Приобретение дорожно-строительной техники, передвижных контрольных пунктов для осуществления весового и габаритного контроля транспортных средств, передвижных лабораторий для контроля за качеством работ по строительству, ремонту и содержанию автомобильных дорог и искусственных сооружений на них	04	09	14 1 03 20040		301 471 835,96	83 000 000,00	83 000 000,00
Закупка товаров, работ и услуг для обеспечения государственных (муниципальных) нужд	04	09	14 1 03 20040	200	301 471 835,96	83 000 000,00	83 000 000,00
Основное мероприятие "Предоставление субсидий местным бюджетам на реализацию муниципальных программ, направленных на обеспечение дорожной деятельности в отношении автомобильных дорог общего пользования местного значения в части строительства (реконструкции) автомобильных дорог, в том числе дорог с твердым покрытием до сельских населенных пунктов, не имеющих круглогодичной связи с сетью автомобильных дорог общего пользования, и проектирования искусственных сооружений на них"	04	09	14 1 04 00000		264 454 000,00	222 668 000,00	0,00
Предоставление субсидий местным бюджетам на реализацию муниципальных программ, направленных на обеспечение дорожной деятельности в отношении автомобильных дорог общего пользования местного значения в части строительства (реконструкции) автомобильных дорог, в том числе дорог с твердым покрытием до сельских населенных пунктов, не имеющих круглогодичной связи с сетью автомобильных дорог общего пользования, и проектирования искусственных сооружений на них	04	09	14 1 04 86030		264 454 000,00	222 668 000,00	0,00
Межбюджетные трансферты	04	09	14 1 04 86030	500	264 454 000,00	222 668 000,00	0,00
Основное мероприятие "Предоставление субсидий местным бюджетам на реализацию муниципальных программ, направленных на обеспечение дорожной деятельности в части капитального ремонта и ремонта автомобильных дорог общего пользования местного	04	09	14 1 05 00000		694 361 968,74	0,00	0,00

значения населенных пунктов и соединяющих населенные пункты в границах муниципального района"							
Предоставление субсидий местным бюджетам на реализацию муниципальных программ, направленных на обеспечение дорожной деятельности в части капитального ремонта и ремонта автомобильных дорог общего пользования местного значения населенных пунктов и соединяющих населенные пункты в границах муниципального района	04	09	14 1 05 86070		694 361 968,74	0,00	0,00
Межбюджетные трансферты	04	09	14 1 05 86070	500	694 361 968,74	0,00	0,00
Основное мероприятие "Предоставление субсидий местным бюджетам на реализацию муниципальных программ, направленных на обеспечение дорожной деятельности в части содержания автомобильных дорог общего пользования местного значения населенных пунктов"	04	09	14 1 09 00000		250 000 000,00	0,00	0,00
Предоставление субсидий местным бюджетам на реализацию муниципальных программ, направленных на обеспечение дорожной деятельности в части содержания автомобильных дорог общего пользования местного значения населенных пунктов	04	09	14 1 09 86230		250 000 000,00	0,00	0,00
Межбюджетные трансферты	04	09	14 1 09 86230	500	250 000 000,00	0,00	0,00
Основное мероприятие "Выполнение научно-исследовательских и опытно-конструкторских работ, направленных на ускорение инновационной деятельности в дорожном хозяйстве"	04	09	14 1 12 00000		167 000 000,00	0,00	0,00
Выполнение научно-исследовательских и опытно-конструкторских работ, направленных на ускорение инновационной деятельности в дорожном хозяйстве	04	09	14 1 12 20210		167 000 000,00	0,00	0,00
Закупка товаров, работ и услуг для обеспечения государственных (муниципальных) нужд	04	09	14 1 12 20210	200	167 000 000,00	0,00	0,00
Региональный проект "Региональная и местная дорожная сеть"	04	09	14 1 R1 00000		7 025 447 866,15	8 637 556 158,73	5 477 302 163,19
Развитие инфраструктуры дорожного хозяйства, обеспечивающей транспортную связанность между центрами экономического роста	04	09	14 1 R1 53890		200 000 000,00	380 947 368,42	0,00
Капитальные вложения в объекты государственной	04	09	14 1 R1 53890	400	200 000 000,00	380 947 368,42	0,00

(муниципальной) собственности							
Приведение в нормативное состояние автомобильных дорог и искусственных дорожных сооружений в рамках реализации национального проекта "Безопасные качественные дороги"	04	09	14 1 R1 53940		3 030 206 633,00	4 625 105 578,94	2 483 418 842,11
Закупка товаров, работ и услуг для обеспечения государственных (муниципальных) нужд	04	09	14 1 R1 53940	200	2 583 619 017,52	4 231 505 578,94	2 469 978 842,11
Межбюджетные трансферты	04	09	14 1 R1 53940	500	446 587 615,48	393 600 000,00	13 440 000,00
Финансовое обеспечение дорожной деятельности в рамках реализации национального проекта "Безопасные качественные дороги" в целях достижения значений дополнительного результата (капитальный ремонт и ремонт автомобильных дорог общего пользования регионального значения и искусственных сооружений на них в рамках регионального проекта "Дорожная сеть")	04	09	14 1 R1 Д3932		1 044 327 074,53	1 472 752 470,00	2 121 683 321,08
Закупка товаров, работ и услуг для обеспечения государственных (муниципальных) нужд	04	09	14 1 R1 Д3932	200	1 044 327 074,53	1 472 752 470,00	2 121 683 321,08
Финансовое обеспечение дорожной деятельности в рамках реализации национального проекта "Безопасные качественные дороги" в целях достижения значений дополнительного результата (строительство и реконструкция автомобильных дорог общего пользования регионального значения и искусственных сооружений на них в рамках регионального проекта "Региональная и местная дорожная сеть" (на сети автомобильных дорог Липецкой агломерации))	04	09	14 1 R1 Д3933		240 574 085,74	317 817 465,31	0,00
Капитальные вложения в объекты государственной (муниципальной) собственности	04	09	14 1 R1 Д3933	400	240 574 085,74	317 817 465,31	0,00
Финансовое обеспечение дорожной деятельности в рамках реализации национального проекта "Безопасные качественные дороги" в целях достижения значений дополнительного результата (предоставление субсидий местным бюджетам на реализацию муниципальных программ, направленных на обеспечение дорожной деятельности в отношении автомобильных дорог общего пользования местного значения в рамках регионального проекта "Региональная и местная дорожная сеть" (на сети	04	09	14 1 R1 Д3934		1 841 047 022,15	1 693 205 276,06	672 200 000,00

автомобильных дорог Липецкой агломерации))							
Межбюджетные трансферты	04	09	14 1 R1 Д3934	500	1 841 047 022,15	1 693 205 276,06	672 200 000,00
Финансовое обеспечение дорожной деятельности в рамках реализации национального проекта "Безопасные качественные дороги" в целях достижения значений дополнительного результата (капитальный ремонт и ремонт автомобильных дорог общего пользования регионального значения и искусственных сооружений на них в рамках регионального проекта "Региональная и местная дорожная сеть" (на сети автомобильных дорог Липецкой агломерации))	04	09	14 1 R1 Д3935		419 293 050,73	147 728 000,00	200 000 000,00
Закупка товаров, работ и услуг для обеспечения государственных (муниципальных) нужд	04	09	14 1 R1 Д3935	200	419 293 050,73	147 728 000,00	200 000 000,00
Развитие инфраструктуры дорожного хозяйства, обеспечивающей транспортную связанность между центрами экономического роста, источником финансового обеспечения которой являются бюджетные кредиты из федерального бюджета на опережающее финансирование	04	09	14 1 R1 М3890		250 000 000,00	0,00	0,00
Капитальные вложения в объекты государственной (муниципальной) собственности	04	09	14 1 R1 М3890	400	250 000 000,00	0,00	0,00
Региональный проект "Общесистемные меры развития дорожного хозяйства"	04	09	14 1 R2 00000		69 834 400,00	262 553 368,42	256 979 052,63
Расходы на обеспечение деятельности государственных казенных учреждений	04	09	14 1 R2 08000		0,00	216 000 000,00	216 000 000,00
Закупка товаров, работ и услуг для обеспечения государственных (муниципальных) нужд	04	09	14 1 R2 08000	200	0,00	216 000 000,00	216 000 000,00
Внедрение интеллектуальных транспортных систем, предусматривающих автоматизацию процессов управления дорожным движением в городских агломерациях, включающих города с населением свыше 300 тысяч человек	04	09	14 1 R2 54180		69 834 400,00	46 553 368,42	40 979 052,63
Закупка товаров, работ и услуг для обеспечения государственных (муниципальных) нужд	04	09	14 1 R2 54180	200	69 834 400,00	46 553 368,42	40 979 052,63
Государственная программа Липецкой области "Комплексное развитие сельских территорий Липецкой области"	04	09	21 0 00 00000		303 706 019,00	184 678 736,84	149 085 052,63

Подпрограмма "Создание и развитие инфраструктуры на сельских территориях".	04	09	21 2 00 00000		303 706 019,00	184 678 736,84	149 085 052,63
Основное мероприятие "Предоставление субсидий местным бюджетам на реализацию муниципальных программ, направленных на развитие транспортной инфраструктуры на сельских территориях"	04	09	21 2 03 00000		194 095 119,00	0,00	0,00
Развитие транспортной инфраструктуры на сельских территориях (предоставление субсидий местным бюджетам на реализацию муниципальных программ, направленных на развитие транспортной инфраструктуры на сельских территориях)	04	09	21 2 03 R3722		194 095 119,00	0,00	0,00
Межбюджетные трансферты	04	09	21 2 03 R3722	500	194 095 119,00	0,00	0,00
Основное мероприятие "Строительство и реконструкция автомобильных дорог общего пользования с твердым покрытием, ведущих от сети автомобильных дорог общего пользования к общественно значимым объектам населенных пунктов, расположенных на сельских территориях, объектам производства и переработки продукции"	04	09	21 2 04 00000		109 610 900,00	184 678 736,84	149 085 052,63
Развитие транспортной инфраструктуры на сельских территориях (строительство и реконструкция автомобильных дорог общего пользования с твердым покрытием, ведущих от сети автомобильных дорог общего пользования к общественно значимым объектам населенных пунктов, расположенных на сельских территориях, объектам производства и переработки продукции)	04	09	21 2 04 R3721		109 610 900,00	184 678 736,84	149 085 052,63
Капитальные вложения в объекты государственной (муниципальной) собственности	04	09	21 2 04 R3721	400	109 610 900,00	184 678 736,84	149 085 052,63
Непрограммные расходы областного бюджета	04	09	99 0 00 00000		267 446 500,00	267 446 500,00	267 446 500,00
Иные непрограммные мероприятия	04	09	99 9 00 00000		267 446 500,00	267 446 500,00	267 446 500,00
Уплата налога на имущество, находящееся в областной собственности, в отношении автомобильных дорог общего пользования регионального значения и сооружений на них	04	09	99 9 00 03100		264 446 500,00	264 446 500,00	264 446 500,00
Иные бюджетные ассигнования	04	09	99 9 00 03100	800	264 446 500,00	264 446 500,00	264 446 500,00
Выплаты, связанные с исполнением судебных актов	04	09	99 9 00 03200		3 000 000,00	3 000 000,00	3 000 000,00

Российской Федерации и мировых соглашений, заключенных в рамках судебных процессов в сфере дорожной деятельности							
Иные бюджетные ассигнования	04	09	99 9 00 03200	800	3 000 000,00	3 000 000,00	3 000 000,00
Связь и информатика	04	10			969 204 700,00	664 738 800,00	620 435 900,00
Государственная программа Липецкой области "Обеспечение населения Липецкой области качественным жильем, социальной инфраструктурой и услугами ЖКХ"	04	10	08 0 00 00000		3 000 000,00	3 000 000,00	0,00
Подпрограмма "Стимулирование жилищного строительства в Липецкой области"	04	10	08 4 00 00000		3 000 000,00	3 000 000,00	0,00
Основное мероприятие "Оказание государственной (областной) поддержки в приобретении жилья с помощью жилищных (ипотечных) кредитов (займов) отдельным категориям граждан"	04	10	08 4 12 00000		3 000 000,00	3 000 000,00	0,00
Субсидии акционерному обществу "ДОМ.РФ" на финансовое обеспечение затрат, возникающих в результате возмещения недополученных доходов кредитных и иных организаций по жилищным (ипотечным) кредитам (займам), предоставленных работникам аккредитованных организаций, осуществляющих деятельность в области информационных технологий, на приобретение (строительство) жилья на условиях льготного ипотечного кредитования со сниженной процентной ставкой	04	10	08 4 12 66180		3 000 000,00	3 000 000,00	0,00
Иные бюджетные ассигнования	04	10	08 4 12 66180	800	3 000 000,00	3 000 000,00	0,00
Государственная программа Липецкой области "Обеспечение общественной безопасности, профилактика терроризма и экстремизма в Липецкой области"	04	10	09 0 00 00000		177 510 000,00	180 710 000,00	187 810 000,00
Подпрограмма "Профилактика правонарушений в Липецкой области"	04	10	09 1 00 00000		172 830 000,00	176 030 000,00	183 130 000,00
Основное мероприятие "Сопровождение и развитие региональной платформы видеоанализа"	04	10	09 1 03 00000		172 830 000,00	176 030 000,00	183 130 000,00
Предоставление государственным бюджетным и автономным учреждениям субсидий	04	10	09 1 03 09000		172 830 000,00	176 030 000,00	183 130 000,00
Предоставление субсидий бюджетным, автономным учреждениям и иным некоммерческим организациям	04	10	09 1 03 09000	600	172 830 000,00	176 030 000,00	183 130 000,00

Подпрограмма "Развитие аппаратно-программного комплекса "Безопасный город" в Липецкой области"	04	10	09 7 00 00000		4 680 000,00	4 680 000,00	4 680 000,00
Основное мероприятие "Создание, развитие и эксплуатация системы-112"	04	10	09 7 04 00000		4 680 000,00	4 680 000,00	4 680 000,00
Создание и развитие цифровой подсистемы "Комплексная система обеспечения безопасности жизнедеятельности Липецкой области" (КСОБЖ)	04	10	09 7 04 66190		4 680 000,00	4 680 000,00	4 680 000,00
Предоставление субсидий бюджетным, автономным учреждениям и иным некоммерческим организациям	04	10	09 7 04 66190	600	4 680 000,00	4 680 000,00	4 680 000,00
Государственная программа Липецкой области "Эффективное государственное управление и развитие муниципальной службы в Липецкой области"	04	10	18 0 00 00000		651 627 900,00	410 623 000,00	406 170 100,00
Подпрограмма "Формирование электронного правительства в Липецкой области"	04	10	18 3 00 00000		651 627 900,00	410 623 000,00	406 170 100,00
Основное мероприятие "Создание и развитие специальных информационных и информационно-технологических систем обеспечения деятельности органов государственной власти"	04	10	18 3 01 00000		27 985 405,26	31 727 000,00	31 727 000,00
Реализация направления расходов основного мероприятия "Создание и развитие специальных информационных и информационно-технологических систем обеспечения деятельности органов государственной власти"	04	10	18 3 01 99999		27 985 405,26	31 727 000,00	31 727 000,00
Закупка товаров, работ и услуг для обеспечения государственных (муниципальных) нужд	04	10	18 3 01 99999	200	27 985 405,26	31 727 000,00	31 727 000,00
Основное мероприятие "Совершенствование системы предоставления государственных и муниципальных услуг на основе информационных технологий"	04	10	18 3 02 00000		216 292 091,89	22 291 225,74	22 200 000,00
Субсидии юридическим лицам и индивидуальным предпринимателям на возмещение затрат на обеспечение повышения качества и доступности предоставления государственных и муниципальных услуг с использованием информационных технологий путем организации для населения возможности фиксированного широкополосного доступа к информационно-телекоммуникационной сети "Интернет" на территории Липецкой области	04	10	18 3 02 66150		194 000 000,00	0,00	0,00
Иные бюджетные ассигнования	04	10	18 3 02 66150	800	194 000 000,00	0,00	0,00

Реализация направления расходов основного мероприятия "Совершенствование системы предоставления государственных и муниципальных услуг на основе информационных технологий"	04	10	18 3 02 99999		22 292 091,89	22 291 225,74	22 200 000,00
Закупка товаров, работ и услуг для обеспечения государственных (муниципальных) нужд	04	10	18 3 02 99999	200	22 292 091,89	22 291 225,74	22 200 000,00
Основное мероприятие "Обеспечение функционирования элементов инфраструктуры электронного правительства области"	04	10	18 3 03 00000		402 992 294,74	352 243 152,63	352 243 100,00
Предоставление государственным бюджетным и автономным учреждениям субсидий	04	10	18 3 03 09000		402 992 294,74	352 243 152,63	352 243 100,00
Предоставление субсидий бюджетным, автономным учреждениям и иным некоммерческим организациям	04	10	18 3 03 09000	600	402 992 294,74	352 243 152,63	352 243 100,00
Основное мероприятие "Развитие цифровых и информационных проектов на территории Липецкой области"	04	10	18 3 09 00000		4 358 108,11	4 361 621,63	0,00
Поддержка региональных проектов в сфере информационных технологий	04	10	18 3 09 R0280		4 358 108,11	4 361 621,63	0,00
Закупка товаров, работ и услуг для обеспечения государственных (муниципальных) нужд	04	10	18 3 09 R0280	200	4 358 108,11	4 361 621,63	0,00
Непрограммные расходы областного бюджета	04	10	99 0 00 00000		137 066 800,00	70 405 800,00	26 455 800,00
Расходы на финансовое обеспечение мероприятий, связанных с предотвращением влияния ухудшения геополитической и экономической ситуации на развитие отраслей экономики, и иные цели, связанные с предотвращением влияния ухудшения геополитической и экономической ситуации	04	10	99 6 00 00000		112 611 000,00	45 950 000,00	2 000 000,00
Предоставление государственным бюджетным и автономным учреждениям субсидий	04	10	99 6 00 09000		112 611 000,00	45 950 000,00	2 000 000,00
Предоставление субсидий бюджетным, автономным учреждениям и иным некоммерческим организациям	04	10	99 6 00 09000	600	112 611 000,00	45 950 000,00	2 000 000,00
Иные непрограммные мероприятия	04	10	99 9 00 00000		24 455 800,00	24 455 800,00	24 455 800,00
Расходы на выплаты по оплате труда работников органов государственной власти Липецкой области, государственных органов Липецкой области	04	10	99 9 00 00110		23 125 810,00	23 125 810,00	23 125 810,00
Расходы на выплаты персоналу в целях обеспечения выполнения функций государственными	04	10	99 9 00 00110	100	23 125 810,00	23 125 810,00	23 125 810,00

(муниципальными) органами, казенными учреждениями, органами управления государственными внебюджетными фондами							
Расходы на обеспечение функций органов государственной власти Липецкой области, государственных органов Липецкой области (за исключением расходов на выплаты по оплате труда работников указанных органов)	04	10	99 9 00 00120		1 329 990,00	1 329 990,00	1 329 990,00
Расходы на выплаты персоналу в целях обеспечения выполнения функций государственными (муниципальными) органами, казенными учреждениями, органами управления государственными внебюджетными фондами	04	10	99 9 00 00120	100	780 000,00	780 000,00	780 000,00
Закупка товаров, работ и услуг для обеспечения государственных (муниципальных) нужд	04	10	99 9 00 00120	200	549 990,00	549 990,00	549 990,00
Другие вопросы в области национальной экономики	04	12			3 294 554 438,11	2 407 085 792,65	1 214 151 562,39
Государственная программа Липецкой области "Социальная поддержка граждан, реализация семейно-демографической политики Липецкой области"	04	12	01 0 00 00000		1 465 675,68	1 465 675,68	1 505 000,00
Подпрограмма "Доступная среда"	04	12	01 6 00 00000		50 000,00	50 000,00	50 000,00
Основное мероприятие "Мероприятия, направленные на повышение доступности и качества реабилитационных услуг для инвалидов, детей-инвалидов и других маломобильных групп населения"	04	12	01 6 06 00000		50 000,00	50 000,00	50 000,00
Реализация направления расходов основного мероприятия "Мероприятия, направленные на повышение доступности и качества реабилитационных услуг для инвалидов, детей-инвалидов и других маломобильных групп населения"	04	12	01 6 06 99999		50 000,00	50 000,00	50 000,00
Закупка товаров, работ и услуг для обеспечения государственных (муниципальных) нужд	04	12	01 6 06 99999	200	50 000,00	50 000,00	50 000,00
Подпрограмма "Формирование системы комплексной реабилитации и абилитации инвалидов, в том числе детей-инвалидов в Липецкой области"	04	12	01 8 00 00000		1 415 675,68	1 415 675,68	1 455 000,00
Основное мероприятие "Мероприятия по формированию условий для повышения уровня профессионального развития и занятости, включая сопровождаемое содействие занятости, инвалидов, в том числе детей-	04	12	01 8 02 00000		1 415 675,68	1 415 675,68	1 455 000,00

инвалидов, в Липецкой области"							
Реализация мероприятий в сфере реабилитации и абилитации инвалидов (мероприятия по формированию условий для повышения уровня профессионального развития инвалидов (взрослые))	04	12	01 8 02 R5141		1 415 675,68	1 415 675,68	1 455 000,00
Закупка товаров, работ и услуг для обеспечения государственных (муниципальных) нужд	04	12	01 8 02 R5141	200	1 415 675,68	1 415 675,68	1 455 000,00
Государственная программа Липецкой области "Развитие рынка труда и содействие занятости населения в Липецкой области"	04	12	02 0 00 00000		4 120 000,00	3 990 000,00	3 990 000,00
Подпрограмма "Развитие рынка труда и социальная поддержка безработных граждан"	04	12	02 1 00 00000		3 440 000,00	3 440 000,00	3 440 000,00
Основное мероприятие "Содействие занятости граждан, поддержка безработных граждан и развитие социального партнерства"	04	12	02 1 01 00000		440 000,00	440 000,00	440 000,00
Областные премии в сфере социального партнерства	04	12	02 1 01 70040		440 000,00	440 000,00	440 000,00
Социальное обеспечение и иные выплаты населению	04	12	02 1 01 70040	300	440 000,00	440 000,00	440 000,00
Основное мероприятие "Выплаты лицам, занесенным на областную Доску почета"	04	12	02 1 02 00000		3 000 000,00	3 000 000,00	3 000 000,00
Предоставление денежных выплат и мер поощрительного характера лицам, имеющим заслуги перед Липецкой областью и Российской Федерацией	04	12	02 1 02 76060		3 000 000,00	3 000 000,00	3 000 000,00
Социальное обеспечение и иные выплаты населению	04	12	02 1 02 76060	300	3 000 000,00	3 000 000,00	3 000 000,00
Подпрограмма "Улучшение условий и охраны труда"	04	12	02 4 00 00000		680 000,00	550 000,00	550 000,00
Основное мероприятие "Совершенствование лечебно-профилактического обслуживания и качества оценки условий труда работников"	04	12	02 4 02 00000		10 000,00	10 000,00	10 000,00
Реализация направления расходов основного мероприятия "Совершенствование лечебно-профилактического обслуживания и качества оценки условий труда работников"	04	12	02 4 02 99999		10 000,00	10 000,00	10 000,00
Закупка товаров, работ и услуг для обеспечения государственных (муниципальных) нужд	04	12	02 4 02 99999	200	10 000,00	10 000,00	10 000,00
Основное мероприятие "Информационно-методическое обеспечение и пропаганда охраны труда"	04	12	02 4 03 00000		670 000,00	540 000,00	540 000,00
Реализация направления расходов основного мероприятия	04	12	02 4 03 99999		670 000,00	540 000,00	540 000,00

"Информационно-методическое обеспечение и пропаганда охраны труда"							
Расходы на выплаты персоналу в целях обеспечения выполнения функций государственными (муниципальными) органами, казенными учреждениями, органами управления государственными внебюджетными фондами	04	12	02 4 03 99999	100	162 000,00	162 000,00	162 000,00
Закупка товаров, работ и услуг для обеспечения государственных (муниципальных) нужд	04	12	02 4 03 99999	200	508 000,00	378 000,00	378 000,00
Государственная программа Липецкой области "Развитие культуры и туризма в Липецкой области"	04	12	06 0 00 00000		226 120 736,84	235 105 263,16	3 000 000,00
Подпрограмма "Развитие туризма в Липецкой области"	04	12	06 2 00 00000		226 120 736,84	235 105 263,16	3 000 000,00
Основное мероприятие "Реализация мер по развитию сферы туризма Липецкой области"	04	12	06 2 02 00000		200 000,00	500 000,00	500 000,00
Реализация направления расходов основного мероприятия "Реализация мер по развитию сферы туризма Липецкой области"	04	12	06 2 02 99999		200 000,00	500 000,00	500 000,00
Расходы на выплаты персоналу в целях обеспечения выполнения функций государственными (муниципальными) органами, казенными учреждениями, органами управления государственными внебюджетными фондами	04	12	06 2 02 99999	100	180 000,00	320 000,00	320 000,00
Закупка товаров, работ и услуг для обеспечения государственных (муниципальных) нужд	04	12	06 2 02 99999	200	20 000,00	180 000,00	180 000,00
Региональный проект "Творческие люди"	04	12	06 2 A2 00000		2 500 000,00	2 500 000,00	2 500 000,00
Субсидии социально ориентированным некоммерческим организациям на реализацию проектов, направленных на развитие детского (подросткового) туризма	04	12	06 2 A2 60380		2 500 000,00	2 500 000,00	2 500 000,00
Предоставление субсидий бюджетным, автономным учреждениям и иным некоммерческим организациям	04	12	06 2 A2 60380	600	2 500 000,00	2 500 000,00	2 500 000,00
Региональный проект "Развитие туристической инфраструктуры"	04	12	06 2 J1 00000		223 420 736,84	232 105 263,16	0,00
Государственная поддержка региональных программ по проектированию туристского кода центра города	04	12	06 2 J1 53330		217 420 736,84	0,00	0,00
Межбюджетные трансферты	04	12	06 2 J1 53330	500	217 420 736,84	0,00	0,00
Создание модульных некапитальных средств размещения при реализации инвестиционных проектов (финансовое	04	12	06 2 J1 55220		6 000 000,00	232 105 263,16	0,00

обеспечение части затрат на приобретение и монтаж модульных некапитальных средств размещения при реализации инвестиционных проектов по созданию модульных некапитальных средств размещения)							
Иные бюджетные ассигнования	04	12	06 2 J1 55220	800	6 000 000,00	232 105 263,16	0,00
Государственная программа Липецкой области "Развитие кооперации и коллективных форм собственности в Липецкой области"	04	12	07 0 00 00000		19 200 000,00	19 200 000,00	19 200 000,00
Подпрограмма "Развитие сети кооперативов всех направлений"	04	12	07 1 00 00000		19 200 000,00	19 200 000,00	19 200 000,00
Основное мероприятие "Стимулирование организаций кооперативов, осуществление и расширение их деятельности"	04	12	07 1 01 00000		4 500 000,00	4 500 000,00	4 500 000,00
Субсидии Некоммерческой микрокредитной компании «Липецкий областной фонд поддержки малого и среднего предпринимательства» на организацию, обеспечение и осуществление деятельности центра развития кооперативов	04	12	07 1 01 60980		4 500 000,00	4 500 000,00	4 500 000,00
Предоставление субсидий бюджетным, автономным учреждениям и иным некоммерческим организациям	04	12	07 1 01 60980	600	4 500 000,00	4 500 000,00	4 500 000,00
Основное мероприятие "Предоставление субсидии местным бюджетам на реализацию муниципальных программ, направленных на поддержку осуществления деятельности сельскохозяйственных кредитных потребительских кооперативов"	04	12	07 1 06 00000		14 700 000,00	14 700 000,00	14 700 000,00
Предоставление субсидии местным бюджетам на реализацию муниципальных программ, направленных на поддержку осуществления деятельности сельскохозяйственных кредитных потребительских кооперативов	04	12	07 1 06 86860		14 700 000,00	14 700 000,00	14 700 000,00
Межбюджетные трансферты	04	12	07 1 06 86860	500	14 700 000,00	14 700 000,00	14 700 000,00
Государственная программа Липецкой области "Обеспечение населения Липецкой области качественным жильем, социальной инфраструктурой и услугами ЖКХ"	04	12	08 0 00 00000		1 126 024 595,40	237 602 447,67	224 235 781,00
Подпрограмма "Стимулирование жилищного строительства в Липецкой области"	04	12	08 4 00 00000		987 727 528,65	114 489 065,67	101 122 399,00
Основное мероприятие "Снижение административных	04	12	08 4 01 00000		94 672 399,00	108 039 065,67	94 672 399,00

барьеров в сфере градостроительной деятельности, повышение доступности жилья"							
Расходы на выплаты по оплате труда работников органов государственной власти Липецкой области, государственных органов Липецкой области	04	12	08 4 01 00110		32 418 353,00	32 418 353,00	32 418 353,00
Расходы на выплаты персоналу в целях обеспечения выполнения функций государственными (муниципальными) органами, казенными учреждениями, органами управления государственными внебюджетными фондами	04	12	08 4 01 00110	100	32 418 353,00	32 418 353,00	32 418 353,00
Расходы на обеспечение функций органов государственной власти Липецкой области, государственных органов Липецкой области (за исключением расходов на выплаты по оплате труда работников указанных органов)	04	12	08 4 01 00120		4 096 046,00	4 096 046,00	4 096 046,00
Расходы на выплаты персоналу в целях обеспечения выполнения функций государственными (муниципальными) органами, казенными учреждениями, органами управления государственными внебюджетными фондами	04	12	08 4 01 00120	100	536 003,00	536 003,00	536 003,00
Закупка товаров, работ и услуг для обеспечения государственных (муниципальных) нужд	04	12	08 4 01 00120	200	3 560 043,00	3 560 043,00	3 560 043,00
Предоставление государственным бюджетным и автономным учреждениям субсидий	04	12	08 4 01 09000		48 008 000,00	48 008 000,00	48 008 000,00
Предоставление субсидий бюджетным, автономным учреждениям и иным некоммерческим организациям	04	12	08 4 01 09000	600	48 008 000,00	48 008 000,00	48 008 000,00
Подготовка проекта схемы территориального планирования Липецкой области, проекта изменений в схему территориального планирования Липецкой области	04	12	08 4 01 27200		0,00	13 366 666,67	0,00
Закупка товаров, работ и услуг для обеспечения государственных (муниципальных) нужд	04	12	08 4 01 27200	200	0,00	13 366 666,67	0,00
Создание и эксплуатация государственной системы обеспечения градостроительной деятельности с функциями автоматизированной информационно-аналитической поддержки осуществления полномочий в области градостроительной деятельности	04	12	08 4 01 27300		10 000 000,00	10 000 000,00	10 000 000,00
Закупка товаров, работ и услуг для обеспечения	04	12	08 4 01 27300	200	10 000 000,00	10 000 000,00	10 000 000,00

государственных (муниципальных) нужд							
Реализация направления расходов основного мероприятия "Снижение административных барьеров в сфере градостроительной деятельности, повышение доступности жилья"	04	12	08 4 01 99999		150 000,00	150 000,00	150 000,00
Закупка товаров, работ и услуг для обеспечения государственных (муниципальных) нужд	04	12	08 4 01 99999	200	150 000,00	150 000,00	150 000,00
Основное мероприятие "Урегулирование обязательств застройщиков, признанных банкротами, перед участниками долевого строительства"	04	12	08 4 08 00000		11 050 000,00	6 450 000,00	6 450 000,00
Имущественный взнос в некоммерческую организацию "Фонд Липецкой области по защите прав граждан - участников долевого строительства"	04	12	08 4 08 60155		6 450 000,00	6 450 000,00	6 450 000,00
Предоставление субсидий бюджетным, автономным учреждениям и иным некоммерческим организациям	04	12	08 4 08 60155	600	6 450 000,00	6 450 000,00	6 450 000,00
Субсидии некоммерческим организациям на выплату возмещения гражданам - участникам долевого строительства по договорам участия в долевом строительстве многоквартирного дома по адресу г. Липецк ул. 50 лет НЛМК в соответствии со статьей 13 Федерального закона от 29 июля 2017 года № 218-ФЗ "О публично-правовой компании "Фонд развития территорий" и о внесении изменений в отдельные законодательные акты Российской Федерации", а также на финансирование мероприятий, предусмотренных в пункте 2.1 части 2 статьи 13.1 Федерального закона от 29 июля 2017 года № 218-ФЗ "О публично-правовой компании "Фонд развития территорий" и о внесении изменений в отдельные законодательные акты Российской Федерации"	04	12	08 4 08 60610		4 600 000,00	0,00	0,00
Иные бюджетные ассигнования	04	12	08 4 08 60610	800	4 600 000,00	0,00	0,00
Основное мероприятие "Предоставление субсидий местным бюджетам на реализацию муниципальных программ, направленных на реализацию инфраструктурных проектов, источником финансового обеспечения расходов на реализацию которых являются бюджетные кредиты из федерального бюджета бюджетам субъектов Российской Федерации на финансовое	04	12	08 4 11 00000		779 726 129,65	0,00	0,00

обеспечение реализации инфраструктурных проектов в Липецкой области"							
Предоставление субсидий местным бюджетам на реализацию муниципальных программ, направленных на реализацию инфраструктурных проектов, источником финансового обеспечения расходов на реализацию которых являются бюджетные кредиты из федерального бюджета бюджетам субъектов Российской Федерации на финансовое обеспечение реализации инфраструктурных проектов в Липецкой области	04	12	08 4 11 98010		779 726 129,65	0,00	0,00
Межбюджетные трансферты	04	12	08 4 11 98010	500	779 726 129,65	0,00	0,00
Региональный проект "Жилье"	04	12	08 4 F1 00000		102 279 000,00	0,00	0,00
Субсидии на возмещение затрат на технологическое присоединение проблемных объектов долевого строительства к инженерным сетям	04	12	08 4 F1 61600		80 000 000,00	0,00	0,00
Иные бюджетные ассигнования	04	12	08 4 F1 61600	800	80 000 000,00	0,00	0,00
Субсидии на возмещение затрат на благоустройство дворовых территорий проблемных объектов долевого строительства	04	12	08 4 F1 61610		22 279 000,00	0,00	0,00
Иные бюджетные ассигнования	04	12	08 4 F1 61610	800	22 279 000,00	0,00	0,00
Подпрограмма "Повышение качества условий проживания населения области за счет обеспечения населенных пунктов области социальной инфраструктурой"	04	12	08 5 00 00000		138 297 066,75	123 113 382,00	123 113 382,00
Основное мероприятие "Организация строительства, реконструкции объектов социальной инфраструктуры"	04	12	08 5 01 00000		137 297 066,75	122 113 382,00	122 113 382,00
Расходы на обеспечение деятельности государственных казенных учреждений	04	12	08 5 01 08000		137 297 066,75	122 113 382,00	122 113 382,00
Расходы на выплаты персоналу в целях обеспечения выполнения функций государственными (муниципальными) органами, казенными учреждениями, органами управления государственными внебюджетными фондами	04	12	08 5 01 08000	100	105 898 066,75	89 714 382,00	89 714 382,00
Закупка товаров, работ и услуг для обеспечения государственных (муниципальных) нужд	04	12	08 5 01 08000	200	23 557 000,00	24 557 000,00	24 557 000,00
Иные бюджетные ассигнования	04	12	08 5 01 08000	800	7 842 000,00	7 842 000,00	7 842 000,00

Основное мероприятие "Развитие социальной инфраструктуры"	04	12	08 5 02 00000		1 000 000,00	1 000 000,00	1 000 000,00
Оформление прав собственности на построенные объекты	04	12	08 5 02 40110		1 000 000,00	1 000 000,00	1 000 000,00
Капитальные вложения в объекты государственной (муниципальной) собственности	04	12	08 5 02 40110	400	1 000 000,00	1 000 000,00	1 000 000,00
Государственная программа Липецкой области "Модернизация и инновационное развитие экономики Липецкой области"	04	12	11 0 00 00000		602 525 268,99	247 119 044,24	105 472 907,90
Подпрограмма "Модернизация и развитие промышленности Липецкой области на 2014-2025 годы"	04	12	11 1 00 00000		202 340 627,45	46 248 692,19	20 259 187,45
Основное мероприятие "Создание условий для модернизации и технического перевооружения хозяйствующих субъектов, индустриальных парков, повышение конкурентоспособности и качества выпускаемой продукции"	04	12	11 1 01 00000		0,00	5 257 875,00	6 611 753,95
Субсидии некоммерческим организациям на создание и (или) обеспечение деятельности регионального центра компетенций в сфере производительности труда (РЦК)	04	12	11 1 01 61650		0,00	5 257 875,00	6 611 753,95
Предоставление субсидий бюджетным, автономным учреждениям и иным некоммерческим организациям	04	12	11 1 01 61650	600	0,00	5 257 875,00	6 611 753,95
Основное мероприятие "Создание условий для эффективного развития промышленного комплекса области"	04	12	11 1 02 00000		3 701 127,45	3 701 148,77	3 701 133,50
Областные премии в сфере промышленности	04	12	11 1 02 70250		3 120 000,00	3 120 000,00	3 120 000,00
Социальное обеспечение и иные выплаты населению	04	12	11 1 02 70250	300	3 120 000,00	3 120 000,00	3 120 000,00
Реализация направления расходов основного мероприятия "Создание условий для эффективного развития промышленного комплекса области"	04	12	11 1 02 99999		581 127,45	581 148,77	581 133,50
Закупка товаров, работ и услуг для обеспечения государственных (муниципальных) нужд	04	12	11 1 02 99999	200	581 127,45	581 148,77	581 133,50
Основное мероприятие "Предоставление государственной поддержки промышленным предприятиям на реализацию инвестиционных проектов развития и модернизации"	04	12	11 1 04 00000		178 162 500,00	9 946 300,00	9 946 300,00
Субсидии на финансовое обеспечение деятельности (докапитализации) Фонда развития промышленности Липецкой области в целях предоставления финансовой поддержки промышленным предприятиям	04	12	11 1 04 65160		9 946 300,00	9 946 300,00	9 946 300,00

Предоставление субсидий бюджетным, автономным учреждениям и иным некоммерческим организациям	04	12	11 1 04 65160	600	9 946 300,00	9 946 300,00	9 946 300,00
Реализация региональных программ развития промышленности (субсидии на возмещение части затрат промышленных предприятий, связанных с приобретением нового оборудования)	04	12	11 1 04 R5911		168 216 200,00	0,00	0,00
Иные бюджетные ассигнования	04	12	11 1 04 R5911	800	168 216 200,00	0,00	0,00
Региональный проект "Адресная поддержка повышения производительности труда на предприятиях"	04	12	11 1 L2 00000		20 477 000,00	27 343 368,42	0,00
Государственная поддержка субъектов Российской Федерации в целях достижения результатов национального проекта "Производительность труда" (субсидии некоммерческим организациям на создание и (или) обеспечение деятельности регионального центра компетенций в сфере производительности труда (РЦК))	04	12	11 1 L2 52891		20 477 000,00	27 343 368,42	0,00
Предоставление субсидий бюджетным, автономным учреждениям и иным некоммерческим организациям	04	12	11 1 L2 52891	600	20 477 000,00	27 343 368,42	0,00
Подпрограмма "Повышение конкурентоспособности и производительности труда в машиностроительном комплексе Липецкой области на 2014-2025 годы"	04	12	11 2 00 00000		1 000 000,00	1 000 000,00	1 000 000,00
Основное мероприятие "Стимулирование эффективного развития организаций машиностроительной отрасли"	04	12	11 2 01 00000		1 000 000,00	1 000 000,00	1 000 000,00
Субсидии юридическим лицам на возмещение части затрат по реализации программ, направленных на создание, модернизацию и сохранение рабочих мест, профессиональную реабилитацию инвалидов, обеспечение безопасных и благоприятных условий труда	04	12	11 2 01 61000		1 000 000,00	1 000 000,00	1 000 000,00
Иные бюджетные ассигнования	04	12	11 2 01 61000	800	1 000 000,00	1 000 000,00	1 000 000,00
Подпрограмма "Развитие инновационной деятельности в Липецкой области на 2014-2025 годы"	04	12	11 3 00 00000		75 000 000,00	21 500 000,00	21 500 000,00
Основное мероприятие "Стимулирование повышения инновационной активности хозяйствующих субъектов"	04	12	11 3 01 00000		75 000 000,00	21 500 000,00	21 500 000,00
Субсидии некоммерческим организациям на создание и (или) обеспечение деятельности проектного офиса, предоставляемые в целях организации и внедрения практики бережливого производства	04	12	11 3 01 61180		20 000 000,00	16 500 000,00	16 500 000,00
Предоставление субсидий бюджетным, автономным	04	12	11 3 01 61180	600	20 000 000,00	16 500 000,00	16 500 000,00

учреждениям и иным некоммерческим организациям							
Субсидии юридическим лицам и индивидуальным предпринимателям на возмещение части затрат, связанных с приобретением электромобилей, для осуществления перевозки пассажиров и багажа легковым такси	04	12	11 3 01 65040		50 000 000,00	0,00	0,00
Иные бюджетные ассигнования	04	12	11 3 01 65040	800	50 000 000,00	0,00	0,00
Реализация направления расходов основного мероприятия "Стимулирование повышения инновационной активности хозяйствующих субъектов"	04	12	11 3 01 99999		5 000 000,00	5 000 000,00	5 000 000,00
Иные бюджетные ассигнования	04	12	11 3 01 99999	800	5 000 000,00	5 000 000,00	5 000 000,00
Подпрограмма "Развитие малого и среднего предпринимательства в Липецкой области на 2014-2025 годы"	04	12	11 4 00 00000		324 184 641,54	178 370 352,05	62 713 720,45
Основное мероприятие "Создание условий для повышения конкурентоспособности субъектов малого и среднего предпринимательства"	04	12	11 4 01 00000		16 000 000,00	26 000 000,00	26 000 000,00
Гранты "Инвестиционный" в форме субсидий на финансовое обеспечение части затрат субъектов малого и среднего предпринимательства (за исключением крестьянских (фермерских) хозяйств), связанных с реализацией инвестиционных проектов по одному из приоритетных направлений деятельности	04	12	11 4 01 14000		0,00	20 000 000,00	20 000 000,00
Иные бюджетные ассигнования	04	12	11 4 01 14000	800	0,00	20 000 000,00	20 000 000,00
Гранты "Легкий старт" в форме субсидий на финансовое обеспечение затрат начинающим субъектам малого предпринимательства (за исключением производственных кооперативов, потребительских кооперативов и крестьянских (фермерских) хозяйств), связанных с организацией собственного дела по одному из приоритетных направлений деятельности	04	12	11 4 01 18000		6 000 000,00	6 000 000,00	6 000 000,00
Иные бюджетные ассигнования	04	12	11 4 01 18000	800	6 000 000,00	6 000 000,00	6 000 000,00
Субсидии субъектам малого предпринимательства в целях возмещения части затрат, связанных с оплатой услуг торговых площадок по продажам товаров в информационно-телекоммуникационной сети Интернет	04	12	11 4 01 61200		5 000 000,00	0,00	0,00

Иные бюджетные ассигнования	04	12	11 4 01 61200	800	5 000 000,00	0,00	0,00
Субсидии субъектам малого и среднего предпринимательства в целях возмещения части затрат, связанных с осуществлением предпринимательской деятельности в рамках лицензионных договоров (сублицензионных договоров), договоров коммерческой концессии (субконцессии)	04	12	11 4 01 65230		5 000 000,00	0,00	0,00
Иные бюджетные ассигнования	04	12	11 4 01 65230	800	5 000 000,00	0,00	0,00
Основное мероприятие "Развитие инфраструктуры поддержки малого и среднего предпринимательства"	04	12	11 4 02 00000		41 052 232,00	35 052 232,00	35 052 232,00
Субсидии автономной некоммерческой организации "Центр координации поддержки экспортно ориентированных субъектов малого и среднего предпринимательства Липецкой области" на оказание комплексных услуг на единой площадке региональной инфраструктуры поддержки бизнеса, в том числе федеральными институтами развития, субъектам малого и среднего предпринимательства, а также резидентам промышленных парков, технопарков	04	12	11 4 02 61590		33 922 480,00	27 922 480,00	27 922 480,00
Предоставление субсидий бюджетным, автономным учреждениям и иным некоммерческим организациям	04	12	11 4 02 61590	600	33 922 480,00	27 922 480,00	27 922 480,00
Субсидии автономной некоммерческой организации "Центр координации поддержки экспортно ориентированных субъектов малого и среднего предпринимательства Липецкой области" на осуществление экспорта товаров (работ, услуг) субъектами малого и среднего предпринимательства при поддержке центра поддержки экспорта	04	12	11 4 02 65271		7 129 752,00	7 129 752,00	7 129 752,00
Предоставление субсидий бюджетным, автономным учреждениям и иным некоммерческим организациям	04	12	11 4 02 65271	600	7 129 752,00	7 129 752,00	7 129 752,00
Основное мероприятие "Методическое, информационное обеспечение сферы малого и среднего предпринимательства, формирование положительного имиджа малого и среднего предпринимательства"	04	12	11 4 03 00000		999 988,45	1 661 488,45	1 661 488,45
Реализация направления расходов основного мероприятия "Методическое, информационное обеспечение сферы малого и среднего предпринимательства, формирование	04	12	11 4 03 99999		999 988,45	1 661 488,45	1 661 488,45

положительного имиджа малого и среднего предпринимательства"							
Расходы на выплаты персоналу в целях обеспечения выполнения функций государственными (муниципальными) органами, казенными учреждениями, органами управления государственными внебюджетными фондами	04	12	11 4 03 99999	100	0,00	100 000,00	100 000,00
Закупка товаров, работ и услуг для обеспечения государственных (муниципальных) нужд	04	12	11 4 03 99999	200	999 988,45	1 561 488,45	1 561 488,45
Основное мероприятие "Субсидирование государственных некоммерческих микрофинансовых организаций в целях предоставления финансовой поддержки субъектам малого и среднего предпринимательства на реализацию инвестиционных проектов"	04	12	11 4 17 00000		45 000 000,00	0,00	0,00
Субсидии некоммерческой микрокредитной компании "Липецкий областной фонд поддержки малого и среднего предпринимательства" в целях предоставления субъектам малого и среднего предпринимательства (за исключением крестьянских (фермерских) хозяйств) финансовой поддержки в форме грантов "Туризм" на финансовое обеспечение части затрат, связанных с реализацией инвестиционных проектов в сфере туризма	04	12	11 4 17 65240		45 000 000,00	0,00	0,00
Предоставление субсидий бюджетным, автономным учреждениям и иным некоммерческим организациям	04	12	11 4 17 65240	600	45 000 000,00	0,00	0,00
Региональный проект "Создание благоприятных условий для осуществления деятельности самозанятыми гражданами"	04	12	11 4 I2 00000		5 797 368,43	5 797 368,43	0,00
Государственная поддержка малого и среднего предпринимательства, а также физических лиц, применяющих специальный налоговый режим «Налог на профессиональный доход», в субъектах Российской Федерации (субсидии автономной некоммерческой организации «Центр координации поддержки экспортно ориентированных субъектов малого и среднего предпринимательства Липецкой области» на предоставление комплекса информационно-консультационных и образовательных услуг в офлайн- и	04	12	11 4 I2 55279		5 797 368,43	5 797 368,43	0,00

онлайн-форматах физическим лицам, применяющим специальный налоговый режим «Налог на профессиональный доход»)							
Предоставление субсидий бюджетным, автономным учреждениям и иным некоммерческим организациям	04	12	11 4 12 55279	600	5 797 368,43	5 797 368,43	0,00
Региональный проект "Создание условий для легкого старта и комфортного ведения бизнеса"	04	12	11 4 14 00000		39 015 894,75	41 246 210,53	0,00
Государственная поддержка малого и среднего предпринимательства, а также физических лиц, применяющих специальный налоговый режим "Налог на профессиональный доход", в субъектах Российской Федерации (гранты в форме субсидий на финансовое обеспечение затрат субъектов малого и среднего предпринимательства, имеющих статус социального предприятия, подтверждение которого содержится в едином реестре субъектов малого и среднего предпринимательства, и (или) индивидуальных предпринимателей в возрасте до 25 лет включительно и юридических лиц, доля (суммарная доля) участия в уставном (складочном, акционерном) капитале которых одного или нескольких физических лиц в возрасте до 25 лет включительно превышает 50 процентов, сведения о которых внесены в единый реестр субъектов малого и среднего предпринимательства)	04	12	11 4 14 5527А		25 283 157,90	27 251 578,95	0,00
Иные бюджетные ассигнования	04	12	11 4 14 5527А	800	25 283 157,90	27 251 578,95	0,00
Государственная поддержка малого и среднего предпринимательства, а также физических лиц, применяющих специальный налоговый режим "Налог на профессиональный доход", в субъектах Российской Федерации (субсидии автономной некоммерческой организации "Центр координации поддержки экспортно ориентированных субъектов малого и среднего предпринимательства Липецкой области" на предоставление комплекса услуг, направленных на вовлечение в предпринимательскую деятельность, а также информационно - консультационных и образовательных услуг в офлайн- и онлайн-форматах на единой площадке региональной инфраструктуры поддержки бизнеса по	04	12	11 4 14 5527Б		13 732 736,85	13 994 631,58	0,00

единым требованиям к оказанию поддержки, а также в федеральных институтах развития гражданам, желающим вести бизнес, начинающим и действующим предпринимателям)							
Предоставление субсидий бюджетным, автономным учреждениям и иным некоммерческим организациям	04	12	11 4 I4 5527Б	600	13 732 736,85	13 994 631,58	0,00
Региональный проект "Акселерация субъектов малого и среднего предпринимательства"	04	12	11 4 I5 00000		176 319 157,91	68 613 052,64	0,00
Государственная поддержка малого и среднего предпринимательства, а также физических лиц, применяющих специальный налоговый режим «Налог на профессиональный доход», в субъектах Российской Федерации (субсидии автономной некоммерческой организации «Центр координации поддержки экспортно ориентированных субъектов малого и среднего предпринимательства Липецкой области» на осуществление экспорта товаров (работ, услуг) субъектами малого и среднего предпринимательства при поддержке центра поддержки экспорта)	04	12	11 4 I5 55272		38 422 000,00	35 008 842,11	0,00
Предоставление субсидий бюджетным, автономным учреждениям и иным некоммерческим организациям	04	12	11 4 I5 55272	600	38 422 000,00	35 008 842,11	0,00
Государственная поддержка малого и среднего предпринимательства, а также физических лиц, применяющих специальный налоговый режим «Налог на профессиональный доход», в субъектах Российской Федерации (субсидии автономной некоммерческой организации «Центр координации поддержки экспортно ориентированных субъектов малого и среднего предпринимательства Липецкой области» на оказание комплексных услуг на единой площадке региональной инфраструктуры поддержки бизнеса, в том числе федеральными институтами развития, субъектам малого и среднего предпринимательства, а также резидентам промышленных парков, технопарков)	04	12	11 4 I5 55273		18 688 736,85	0,00	0,00
Предоставление субсидий бюджетным, автономным учреждениям и иным некоммерческим организациям	04	12	11 4 I5 55273	600	18 688 736,85	0,00	0,00
Государственная поддержка малого и среднего предпринимательства, а также физических лиц,	04	12	11 4 I5 55277		119 208 421,06	33 604 210,53	0,00

применяющих специальный налоговый режим "Налог на профессиональный доход", в субъектах Российской Федерации (субсидии некоммерческой микрокредитной компании «Липецкий областной фонд поддержки малого и среднего предпринимательства» на предоставление поручительств и (или) независимых гарантий субъектам малого и среднего предпринимательства, физическим лицам, применяющим специальный налоговый режим «Налог на профессиональный доход», и организациям, образующим инфраструктуру поддержки малого и среднего предпринимательства)							
Предоставление субсидий бюджетным, автономным учреждениям и иным некоммерческим организациям	04	12	11 4 I5 55277	600	119 208 421,06	33 604 210,53	0,00
Государственная программа Липецкой области "Энергоэффективность и развитие энергетики в Липецкой области"	04	12	12 0 00 00000		32 360 000,00	10 611 200,00	2 000 000,00
Подпрограмма "Энергосбережение и повышение энергетической эффективности"	04	12	12 1 00 00000		30 360 000,00	8 611 200,00	0,00
Основное мероприятие "Создание условий для развития зарядной инфраструктуры для электромобилей"	04	12	12 1 30 00000		30 360 000,00	8 611 200,00	0,00
Реализация мероприятий по развитию зарядной инфраструктуры для электромобилей (возмещение части затрат на закупку оборудования объектов зарядной инфраструктуры для быстрой зарядки электрического автомобильного транспорта)	04	12	12 1 30 57661		20 460 000,00	5 803 200,00	0,00
Иные бюджетные ассигнования	04	12	12 1 30 57661	800	20 460 000,00	5 803 200,00	0,00
Реализация мероприятий по развитию зарядной инфраструктуры для электромобилей (возмещение части затрат на технологическое присоединение объектов зарядной инфраструктуры для быстрой зарядки электрического автомобильного транспорта к электрическим сетям)	04	12	12 1 30 57662		9 900 000,00	2 808 000,00	0,00
Иные бюджетные ассигнования	04	12	12 1 30 57662	800	9 900 000,00	2 808 000,00	0,00
Подпрограмма "Развитие и модернизация электроэнергетики"	04	12	12 2 00 00000		2 000 000,00	2 000 000,00	2 000 000,00
Основное мероприятие "Создание условий для развития сетевой инфраструктуры и генерирующих мощностей"	04	12	12 2 01 00000		2 000 000,00	2 000 000,00	2 000 000,00

Разработка схем и программ перспективного развития электроэнергетики	04	12	12 2 01 20120		2 000 000,00	2 000 000,00	2 000 000,00
Закупка товаров, работ и услуг для обеспечения государственных (муниципальных) нужд	04	12	12 2 01 20120	200	2 000 000,00	2 000 000,00	2 000 000,00
Государственная программа Липецкой области "Развитие сельского хозяйства и регулирование рынков сельскохозяйственной продукции, сырья и продовольствия Липецкой области"	04	12	13 0 00 00000		52 710 700,00	52 838 700,00	48 838 700,00
Подпрограмма "Развитие отрасли растениеводства, переработки и реализации продукции растениеводства в Липецкой области"	04	12	13 1 00 00000		12 529 000,00	12 569 000,00	8 569 000,00
Основное мероприятие "Проведение публичных мероприятий в подотрасли растениеводства"	04	12	13 1 02 00000		12 529 000,00	12 569 000,00	8 569 000,00
Поощрительные выплаты работникам сельского хозяйства Липецкой области в соответствии с Законом Липецкой области от 19 августа 2008 года № 173-ОЗ "О поощрительных выплатах работникам сельского хозяйства Липецкой области"	04	12	13 1 02 70000		12 529 000,00	12 569 000,00	8 569 000,00
Социальное обеспечение и иные выплаты населению	04	12	13 1 02 70000	300	12 529 000,00	12 569 000,00	8 569 000,00
Подпрограмма "Развитие торговли Липецкой области"	04	12	13 8 00 00000		40 081 700,00	40 169 700,00	40 169 700,00
Основное мероприятие "Предоставление субсидий местным бюджетам на реализацию муниципальных программ, направленных на создание условий для обеспечения услугами торговли поселений, входящих в состав муниципального района"	04	12	13 8 01 00000		19 680 600,00	19 680 600,00	19 554 100,00
Предоставление субсидий местным бюджетам на реализацию муниципальных программ, направленных на создание условий для обеспечения услугами торговли поселений, входящих в состав муниципального района	04	12	13 8 01 86060		19 680 600,00	19 680 600,00	19 554 100,00
Межбюджетные трансферты	04	12	13 8 01 86060	500	19 680 600,00	19 680 600,00	19 554 100,00
Основное мероприятие "Стимулирование предприятий потребительского рынка к повышению уровня культуры обслуживания населения"	04	12	13 8 02 00000		700 000,00	968 100,00	700 000,00
Реализация направления расходов основного мероприятия "Стимулирование предприятий потребительского рынка к повышению уровня культуры обслуживания населения"	04	12	13 8 02 99999		700 000,00	968 100,00	700 000,00
Закупка товаров, работ и услуг для обеспечения	04	12	13 8 02 99999	200	520 000,00	788 100,00	520 000,00

государственных (муниципальных) нужд							
Социальное обеспечение и иные выплаты населению	04	12	13 8 02 99999	300	180 000,00	180 000,00	180 000,00
Основное мероприятие "Проведение региональных розничных ярмарок"	04	12	13 8 03 00000		19 701 100,00	19 521 000,00	19 915 600,00
Расходы на обеспечение деятельности государственных казенных учреждений	04	12	13 8 03 08000		19 701 100,00	19 521 000,00	19 915 600,00
Расходы на выплаты персоналу в целях обеспечения выполнения функций государственными (муниципальными) органами, казенными учреждениями, органами управления государственными внебюджетными фондами	04	12	13 8 03 08000	100	15 334 898,60	15 334 898,60	15 334 898,60
Закупка товаров, работ и услуг для обеспечения государственных (муниципальных) нужд	04	12	13 8 03 08000	200	4 347 601,40	4 167 501,40	4 562 101,40
Иные бюджетные ассигнования	04	12	13 8 03 08000	800	18 600,00	18 600,00	18 600,00
Подпрограмма "Развитие комплексной системы защиты прав потребителей и качества товаров в Липецкой области"	04	12	13 9 00 00000		100 000,00	100 000,00	100 000,00
Основное мероприятие "Обеспечение населения качественными и безопасными для жизни и здоровья пищевыми продуктами, реализуемыми на потребительском рынке Липецкой области"	04	12	13 9 01 00000		100 000,00	100 000,00	100 000,00
Реализация направления расходов основного мероприятия "Обеспечение населения качественными и безопасными для жизни и здоровья пищевыми продуктами, реализуемыми на потребительском рынке Липецкой области"	04	12	13 9 01 99999		100 000,00	100 000,00	100 000,00
Закупка товаров, работ и услуг для обеспечения государственных (муниципальных) нужд	04	12	13 9 01 99999	200	100 000,00	100 000,00	100 000,00
Государственная программа Липецкой области "Развитие транспортной системы Липецкой области"	04	12	14 0 00 00000		112 000 000,00	76 000 000,00	39 280 000,00
Подпрограмма "Расширение использования природного газа в качестве моторного топлива в Липецкой области"	04	12	14 3 00 00000		112 000 000,00	76 000 000,00	39 280 000,00
Основное мероприятие "Развитие сети объектов газозаправочной инфраструктуры"	04	12	14 3 02 00000		112 000 000,00	76 000 000,00	39 280 000,00
Разработка схем территориального размещения газозаправочных станций	04	12	14 3 02 22000		4 000 000,00	4 000 000,00	3 280 000,00

Закупка товаров, работ и услуг для обеспечения государственных (муниципальных) нужд	04	12	14 3 02 22000	200	4 000 000,00	4 000 000,00	3 280 000,00
Субсидии юридическим лицам и индивидуальным предпринимателям на развитие заправочной инфраструктуры компримированного природного газа	04	12	14 3 02 R2610		108 000 000,00	72 000 000,00	36 000 000,00
Иные бюджетные ассигнования	04	12	14 3 02 R2610	800	108 000 000,00	72 000 000,00	36 000 000,00
Государственная программа Липецкой области "Обеспечение инвестиционной привлекательности Липецкой области"	04	12	15 0 00 00000		1 041 663 850,00	1 455 041 350,00	698 707 300,00
Подпрограмма "Улучшение инвестиционного климата в Липецкой области"	04	12	15 1 00 00000		1 041 663 850,00	1 455 041 350,00	698 707 300,00
Основное мероприятие "Формирование системы привлечения инвестиций в Липецкую область"	04	12	15 1 02 00000		47 041 000,00	92 800 000,00	30 000 000,00
Субсидии на возмещение затрат, указанных в части 1 статьи 15 Федерального закона "О защите и поощрении капиталовложений в Российской Федерации", понесенных организацией, реализующей проект, в рамках осуществления инвестиционного проекта, в отношении которого заключено соглашение о защите и поощрении капиталовложений	04	12	15 1 02 60780		0,00	62 800 000,00	0,00
Иные бюджетные ассигнования	04	12	15 1 02 60780	800	0,00	62 800 000,00	0,00
Субсидии юридическим лицам на возмещение затрат по работе с инвесторами и привлечению инвестиций на территорию Липецкой области	04	12	15 1 02 61080		47 041 000,00	30 000 000,00	30 000 000,00
Иные бюджетные ассигнования	04	12	15 1 02 61080	800	47 041 000,00	30 000 000,00	30 000 000,00
Основное мероприятие "Поддержка создания инфраструктуры в целях реализации новых инвестиционных проектов"	04	12	15 1 03 00000		951 755 850,00	1 362 241 350,00	668 707 300,00
Субсидии юридическим лицам, 100 процентов акций (долей) которых принадлежит Липецкой области, на осуществление капитальных вложений в объекты капитального строительства, находящиеся в собственности указанных юридических лиц, и (или) на приобретение ими объектов недвижимого имущества с последующим увеличением уставных капиталов таких юридических лиц	04	12	15 1 03 60900		951 755 850,00	722 110 850,00	0,00
Иные бюджетные ассигнования	04	12	15 1 03 60900	800	951 755 850,00	722 110 850,00	0,00

Субсидия юридическим лицам на создание инфраструктуры ОЭЗ ППТ "Липецк" (реконструкция производственного комплекса для размещения резидентов) в рамках реализации инфраструктурных проектов, источником финансового обеспечения расходов на реализацию которых являются бюджетные кредиты из федерального бюджета бюджетам субъектов Российской Федерации на финансовое обеспечение реализации инфраструктурных проектов в Липецкой области	04	12	15 1 03 98020		0,00	640 130 500,00	668 707 300,00
Иные бюджетные ассигнования	04	12	15 1 03 98020	800	0,00	640 130 500,00	668 707 300,00
Основное мероприятие "Осуществление капитальных вложений в объекты государственной собственности Липецкой области"	04	12	15 1 04 00000		42 867 000,00	0,00	0,00
Субсидии юридическим лицам, 100 процентов акций (долей) которых принадлежит Липецкой области, на осуществление капитальных вложений в объекты капитального строительства, находящиеся в собственности указанных юридических лиц, и (или) на приобретение ими объектов недвижимого имущества в целях реализации инвестиционных проектов с последующим увеличением уставных капиталов таких юридических лиц	04	12	15 1 04 60210		42 867 000,00	0,00	0,00
Иные бюджетные ассигнования	04	12	15 1 04 60210	800	42 867 000,00	0,00	0,00
Непрограммные расходы областного бюджета	04	12	99 0 00 00000		76 363 611,20	68 112 111,90	67 921 873,49
Иные непрограммные мероприятия	04	12	99 9 00 00000		76 363 611,20	68 112 111,90	67 921 873,49
Расходы на выплаты по оплате труда работников органов государственной власти Липецкой области, государственных органов Липецкой области	04	12	99 9 00 00110		60 682 402,43	58 527 254,00	58 527 254,00
Расходы на выплаты персоналу в целях обеспечения выполнения функций государственными (муниципальными) органами, казенными учреждениями, органами управления государственными внебюджетными фондами	04	12	99 9 00 00110	100	60 675 951,80	58 527 254,00	58 527 254,00
Социальное обеспечение и иные выплаты населению	04	12	99 9 00 00110	300	6 450,63	0,00	0,00
Расходы на обеспечение функций органов государственной власти Липецкой области, государственных органов Липецкой области (за	04	12	99 9 00 00120		5 425 946,00	5 337 946,00	5 337 946,00

исключением расходов на выплаты по оплате труда работников указанных органов)							
Расходы на выплаты персоналу в целях обеспечения выполнения функций государственными (муниципальными) органами, казенными учреждениями, органами управления государственными внебюджетными фондами	04	12	99 9 00 00120	100	510 000,00	510 000,00	510 000,00
Закупка товаров, работ и услуг для обеспечения государственных (муниципальных) нужд	04	12	99 9 00 00120	200	4 914 946,00	4 826 946,00	4 826 946,00
Иные бюджетные ассигнования	04	12	99 9 00 00120	800	1 000,00	1 000,00	1 000,00
Прочие выплаты по обязательствам области	04	12	99 9 00 03050		669 701,94	0,00	0,00
Социальное обеспечение и иные выплаты населению	04	12	99 9 00 03050	300	669 701,94	0,00	0,00
Мероприятия, направленные на создание резерва материальных ресурсов для ликвидации чрезвычайных ситуаций природного и техногенного характера и запасов в целях гражданской обороны	04	12	99 9 00 23070		9 585 560,83	4 246 911,90	4 056 673,49
Закупка товаров, работ и услуг для обеспечения государственных (муниципальных) нужд	04	12	99 9 00 23070	200	9 585 560,83	4 246 911,90	4 056 673,49
ЖИЛИЩНО-КОММУНАЛЬНОЕ ХОЗЯЙСТВО	**05**				**6 828 245 472,03**	**5 593 186 301,21**	**3 180 819 840,33**
Жилищное хозяйство	05	01			400 704 487,85	100 000 000,00	100 000 000,00
Государственная программа Липецкой области "Обеспечение населения Липецкой области качественным жильем, социальной инфраструктурой и услугами ЖКХ"	05	01	08 0 00 00000		339 005 335,22	100 000 000,00	100 000 000,00
Подпрограмма "Улучшение качества жилищного фонда, развитие и модернизация коммунальной инфраструктуры Липецкой области"	05	01	08 6 00 00000		339 005 335,22	100 000 000,00	100 000 000,00
Основное мероприятие "Обеспечение капитального ремонта многоквартирных домов"	05	01	08 6 01 00000		154 304 553,80	100 000 000,00	100 000 000,00
Субсидии на возмещение финансовому агенту недополученных доходов по договору факторинга, предусматривающему полное или частичное освобождение подрядчика от уплаты вознаграждения финансовому агенту за счет средств публично-правовой компании "Фонд развития территорий"	05	01	08 6 01 09503		47 304 410,45	0,00	0,00
Иные бюджетные ассигнования	05	01	08 6 01 09503	800	47 304 410,45	0,00	0,00
Субсидии на возмещение части расходов на оплату услуг	05	01	08 6 01 09504		7 000 143,35	0,00	0,00

и (или) работ по энергосбережению и повышению энергетической эффективности, выполненных в ходе оказания и (или) выполнения услуг и (или) работ по капитальному ремонту общего имущества в многоквартирном доме за счет средств публично-правовой компании "Фонд развития территорий"							
Иные бюджетные ассигнования	05	01	08 6 01 09504	800	7 000 143,35	0,00	0,00
Обеспечение мероприятий по капитальному ремонту многоквартирных домов	05	01	08 6 01 09601		100 000 000,00	100 000 000,00	100 000 000,00
Иные бюджетные ассигнования	05	01	08 6 01 09601	800	100 000 000,00	100 000 000,00	100 000 000,00
Региональный проект "Обеспечение устойчивого сокращения непригодного для проживания жилищного фонда"	05	01	08 6 F3 00000		184 700 781,42	0,00	0,00
Предоставление субсидий местным бюджетам на реализацию муниципальных программ, направленных на обеспечение мероприятий по переселению граждан из аварийного жилищного фонда, в том числе переселению граждан из аварийного жилищного фонда с учетом необходимости развития малоэтажного жилищного строительства за счет средств публично-правовой компании "Фонд развития территорий"	05	01	08 6 F3 67483		163 429 143,75	0,00	0,00
Межбюджетные трансферты	05	01	08 6 F3 67483	500	163 429 143,75	0,00	0,00
Предоставление субсидий местным бюджетам на реализацию муниципальных программ, направленных на обеспечение мероприятий по переселению граждан из аварийного жилищного фонда, в том числе переселению граждан из аварийного жилищного фонда с учетом необходимости развития малоэтажного жилищного строительства	05	01	08 6 F3 67484		21 271 637,67	0,00	0,00
Межбюджетные трансферты	05	01	08 6 F3 67484	500	21 271 637,67	0,00	0,00
Государственная программа Липецкой области "Комплексное развитие сельских территорий Липецкой области"	05	01	21 0 00 00000		61 699 152,63	0,00	0,00
Подпрограмма "Создание условий для обеспечения доступным и комфортным жильем сельского населения"	05	01	21 1 00 00000		61 699 152,63	0,00	0,00
Основное мероприятие "Предоставление субсидий местным бюджетам на реализацию муниципальных	05	01	21 1 02 00000		61 699 152,63	0,00	0,00

программ, направленных на строительство (приобретение) жилья на сельских территориях, в том числе путем участия в долевом строительстве жилых домов (квартир), участия в строительстве жилого помещения (жилого дома) на основании договора инвестирования, приобретения у юридического лица объекта индивидуального жилищного строительства, введенного в эксплуатацию не позднее чем за 3 года до заключения муниципального контракта на его приобретение, предоставляемого гражданам по договору найма жилого помещения"							
Обеспечение комплексного развития сельских территорий (предоставление субсидий местным бюджетам на реализацию муниципальных программ, направленных на строительство (приобретение) жилья на сельских территориях, в том числе путем участия в долевом строительстве жилых домов (квартир), участия в строительстве жилого помещения (жилого дома) на основании договора инвестирования, приобретения у юридического лица объекта индивидуального жилищного строительства, введенного в эксплуатацию не позднее чем за 3 года до заключения муниципального контракта на его приобретение, предоставляемого гражданам по договору найма жилого помещения)	05	01	21 1 02 R5762		61 699 152,63	0,00	0,00
Межбюджетные трансферты	05	01	21 1 02 R5762	500	61 699 152,63	0,00	0,00
Коммунальное хозяйство	05	02			4 486 587 820,09	4 348 494 695,64	2 262 419 288,97
Государственная программа Липецкой области "Обеспечение населения Липецкой области качественным жильем, социальной инфраструктурой и услугами ЖКХ"	05	02	08 0 00 00000		4 280 049 820,09	4 140 340 695,64	1 937 110 288,97
Подпрограмма "Стимулирование жилищного строительства в Липецкой области"	05	02	08 4 00 00000		1 444 350 900,00	2 071 537 578,95	48 016 750,00
Региональный проект "Жилье"	05	02	08 4 F1 00000		1 444 350 900,00	2 071 537 578,95	48 016 750,00
Стимулирование программ развития жилищного строительства (строительство (реконструкция) объектов водоснабжения и (или) водоотведения в целях реализации проектов по развитию территорий)	05	02	08 4 F1 50211		9 700 000,00	225 535 647,37	0,00
Капитальные вложения в объекты государственной	05	02	08 4 F1 50211	400	9 700 000,00	225 535 647,37	0,00

(муниципальной) собственности							
Стимулирование программ развития жилищного строительства (предоставление субсидий местным бюджетам на реализацию мероприятий по стимулированию программ развития жилищного строительства в части строительства (реконструкции) объектов водоснабжения и (или) водоотведения в целях реализации проектов по развитию территорий)	05	02	08 4 F1 50212		15 355 500,00	1 431 701 931,58	39 816 750,00
Межбюджетные трансферты	05	02	08 4 F1 50212	500	15 355 500,00	1 431 701 931,58	39 816 750,00
Стимулирование программ развития жилищного строительства (предоставление субсидий местным бюджетам на реализацию мероприятий по стимулированию программ развития жилищного строительства в части строительства (реконструкции) объектов теплоснабжения в целях реализации проектов по развитию территорий)	05	02	08 4 F1 50214		10 250 000,00	414 300 000,00	8 200 000,00
Межбюджетные трансферты	05	02	08 4 F1 50214	500	10 250 000,00	414 300 000,00	8 200 000,00
Стимулирование программ развития жилищного строительства, источником финансового обеспечения которых являются бюджетные кредиты из федерального бюджета на опережающее финансирование (строительство (реконструкция) объектов водоснабжения и (или) водоотведения в целях реализации проектов по развитию территорий)	05	02	08 4 F1 M0211		189 040 500,00	0,00	0,00
Капитальные вложения в объекты государственной (муниципальной) собственности	05	02	08 4 F1 M0211	400	189 040 500,00	0,00	0,00
Стимулирование программ развития жилищного строительства, источником финансового обеспечения которых являются бюджетные кредиты из федерального бюджета на опережающее финансирование (предоставление субсидий местным бюджетам на реализацию мероприятий по стимулированию программ развития жилищного строительства в части строительства (реконструкции) объектов водоснабжения и (или) водоотведения в целях реализации проектов по развитию территорий)	05	02	08 4 F1 M0212		1 025 254 900,00	0,00	0,00
Межбюджетные трансферты	05	02	08 4 F1 M0212	500	1 025 254 900,00	0,00	0,00

Стимулирование программ развития жилищного строительства, источником финансового обеспечения которых являются бюджетные кредиты из федерального бюджета на опережающее финансирование (предоставление субсидий местным бюджетам на реализацию мероприятий по стимулированию программ развития жилищного строительства в части строительства (реконструкции) объектов теплоснабжения в целях реализации проектов по развитию территорий)	05	02	08 4 F1 M0214		194 750 000,00	0,00	0,00
Межбюджетные трансферты	05	02	08 4 F1 M0214	500	194 750 000,00	0,00	0,00
Подпрограмма "Улучшение качества жилищного фонда, развитие и модернизация коммунальной инфраструктуры Липецкой области"	05	02	08 6 00 00000		2 262 574 789,61	1 947 627 536,69	1 883 709 328,97
Основное мероприятие "Обеспечение организации водоснабжения населения и водоотведения"	05	02	08 6 07 00000		876 276 260,05	597 367 180,26	0,00
Обеспечение мероприятий по модернизации систем коммунальной инфраструктуры за счет средств публично-правовой компании "Фонд развития территорий"	05	02	08 6 07 09505		100 422 174,81	0,00	0,00
Капитальные вложения в объекты государственной (муниципальной) собственности	05	02	08 6 07 09505	400	100 422 174,81	0,00	0,00
Обеспечение мероприятий по модернизации систем коммунальной инфраструктуры	05	02	08 6 07 09605		478 940 822,03	252 610 000,00	0,00
Капитальные вложения в объекты государственной (муниципальной) собственности	05	02	08 6 07 09605	400	478 940 822,03	252 610 000,00	0,00
Реализация проектов по строительству, реконструкции, модернизации объектов инфраструктуры	05	02	08 6 07 40020		29 629 075,00	0,00	0,00
Капитальные вложения в объекты государственной (муниципальной) собственности	05	02	08 6 07 40020	400	29 629 075,00	0,00	0,00
Строительство объектов водоснабжения населения и (или) водоотведения	05	02	08 6 07 40650		119 356 360,63	206 714 391,52	0,00
Капитальные вложения в объекты государственной (муниципальной) собственности	05	02	08 6 07 40650	400	119 356 360,63	206 714 391,52	0,00
Субсидии организациям, осуществляющим холодное водоснабжение и (или) водоотведение, на финансовое обеспечение затрат по осуществлению основной деятельности по холодному водоснабжению и (или) водоотведению	05	02	08 6 07 60050		145 000 000,00	134 830 930,00	0,00

Иные бюджетные ассигнования	05	02	08 6 07 60050	800	145 000 000,00	134 830 930,00	0,00
Субсидии на финансовое обеспечение затрат, связанных с предоставлением за счет привлеченных средств Фонда национального благосостояния займов юридическим лицам в целях реализации проектов по строительству, реконструкции, модернизации объектов инфраструктуры	05	02	08 6 07 60200		2 927 827,58	3 211 858,74	0,00
Иные бюджетные ассигнования	05	02	08 6 07 60200	800	2 927 827,58	3 211 858,74	0,00
Основное мероприятие "Предоставление субсидий местным бюджетам на реализацию муниципальных программ, направленных на организацию холодного водоснабжения населения и (или) водоотведения в части строительства, реконструкции, (модернизации), приобретения объектов капитального строительства"	05	02	08 6 14 00000		618 680 244,49	746 047 146,43	1 326 808 100,00
Предоставление субсидий местным бюджетам на реализацию муниципальных программ, направленных на организацию холодного водоснабжения населения и (или) водоотведения в части строительства, реконструкции, (модернизации), приобретения объектов капитального строительства	05	02	08 6 14 86390		618 680 244,49	746 047 146,43	1 326 808 100,00
Межбюджетные трансферты	05	02	08 6 14 86390	500	618 680 244,49	746 047 146,43	1 326 808 100,00
Основное мероприятие "Предоставление субсидий местным бюджетам на реализацию муниципальных программ, направленных на организацию холодного водоснабжения населения и (или) водоотведения в части сохранения и развития имеющегося потенциала мощности централизованных систем"	05	02	08 6 15 00000		539 237 359,72	500 000 000,00	500 000 000,00
Предоставление субсидий местным бюджетам на реализацию муниципальных программ, направленных на организацию холодного водоснабжения населения и (или) водоотведения в части сохранения и развития имеющегося потенциала мощности централизованных систем	05	02	08 6 15 86490		539 237 359,72	500 000 000,00	500 000 000,00
Межбюджетные трансферты	05	02	08 6 15 86490	500	539 237 359,72	500 000 000,00	500 000 000,00
Основное мероприятие "Предоставление субсидий местным бюджетам на реализацию муниципальных программ, направленных на реализацию проектов по строительству, реконструкции, модернизации объектов	05	02	08 6 16 00000		106 589 155,35	49 828 970,00	56 901 228,97

инфраструктуры"							
Предоставление субсидий местным бюджетам на реализацию муниципальных программ, направленных на реализацию проектов по строительству, реконструкции, модернизации объектов инфраструктуры	05	02	08 6 16 86120		106 589 155,35	49 828 970,00	56 901 228,97
Межбюджетные трансферты	05	02	08 6 16 86120	500	106 589 155,35	49 828 970,00	56 901 228,97
Основное мероприятие "Предоставление субсидий местным бюджетам на реализацию муниципальных программ, направленных на обеспечение мероприятий модернизации систем коммунальной инфраструктуры в части теплоснабжения"	05	02	08 6 17 00000		0,00	54 384 240,00	0,00
Предоставление субсидий местным бюджетам на реализацию муниципальных программ, направленных на обеспечение мероприятий модернизации систем коммунальной инфраструктуры в части теплоснабжения	05	02	08 6 17 09606		0,00	54 384 240,00	0,00
Межбюджетные трансферты	05	02	08 6 17 09606	500	0,00	54 384 240,00	0,00
Основное мероприятие "Предоставление субсидий местным бюджетам на реализацию муниципальных программ, направленных на обеспечение мероприятий модернизации систем коммунальной инфраструктуры в части водоснабжения"	05	02	08 6 19 00000		121 791 770,00	0,00	0,00
Предоставление субсидий местным бюджетам на реализацию муниципальных программ, направленных на обеспечение мероприятий модернизации систем коммунальной инфраструктуры в части водоснабжения	05	02	08 6 19 09607		121 791 770,00	0,00	0,00
Межбюджетные трансферты	05	02	08 6 19 09607	500	121 791 770,00	0,00	0,00
Подпрограмма "Повышение качества водоснабжения населения Липецкой области"	05	02	08 8 00 00000		573 124 130,48	121 175 580,00	5 384 210,00
Региональный проект "Чистая вода"	05	02	08 8 F5 00000		573 124 130,48	121 175 580,00	5 384 210,00
Строительство и реконструкция (модернизация) объектов питьевого водоснабжения (строительство, реконструкция (модернизация) объектов питьевого водоснабжения)	05	02	08 8 F5 52431		74 385 590,16	0,00	0,00
Капитальные вложения в объекты государственной (муниципальной) собственности	05	02	08 8 F5 52431	400	74 385 590,16	0,00	0,00
Строительство и реконструкция (модернизация) объектов питьевого водоснабжения (предоставление субсидий	05	02	08 8 F5 52432		498 738 540,32	121 175 580,00	5 384 210,00

местным бюджетам на реализацию муниципальных программ, направленных на строительство, реконструкцию (модернизацию) объектов питьевого водоснабжения)							
Межбюджетные трансферты	05	02	08 8 F5 52432	500	498 738 540,32	121 175 580,00	5 384 210,00
Государственная программа Липецкой области "Энергоэффективность и развитие энергетики в Липецкой области"	05	02	12 0 00 00000		14 000 000,00	20 000 000,00	45 000 000,00
Подпрограмма "Развитие и модернизация электроэнергетики"	05	02	12 2 00 00000		14 000 000,00	20 000 000,00	45 000 000,00
Основное мероприятие "Предоставление субсидий местным бюджетам на реализацию муниципальных программ, содержащих мероприятия по модернизации объектов электросетевого комплекса, предназначенного для энергоснабжения потребителей, расположенных на территориях садоводческих некоммерческих товариществ"	05	02	12 2 04 00000		14 000 000,00	20 000 000,00	45 000 000,00
Предоставление субсидий местным бюджетам на реализацию муниципальных программ, содержащих мероприятия по модернизации объектов электросетевого комплекса, предназначенного для энергоснабжения потребителей, расположенных на территориях садоводческих некоммерческих товариществ	05	02	12 2 04 86180		14 000 000,00	20 000 000,00	45 000 000,00
Межбюджетные трансферты	05	02	12 2 04 86180	500	14 000 000,00	20 000 000,00	45 000 000,00
Государственная программа Липецкой области "Охрана окружающей среды, воспроизводство и рациональное использование природных ресурсов Липецкой области"	05	02	16 0 00 00000		192 538 000,00	188 154 000,00	280 309 000,00
Подпрограмма "Обращение с отходами на территории Липецкой области"	05	02	16 2 00 00000		192 538 000,00	188 154 000,00	280 309 000,00
Основное мероприятие "Обеспечение деятельности по сбору, обработке, утилизации, обезвреживанию и захоронению отходов на территории области"	05	02	16 2 05 00000		187 538 000,00	188 154 000,00	280 309 000,00
Субсидии юридическим лицам и индивидуальным предпринимателям на финансовое обеспечение затрат на реализацию мероприятий в сфере обращения с твердыми коммунальными отходами	05	02	16 2 05 60450		187 538 000,00	188 154 000,00	280 309 000,00
Иные бюджетные ассигнования	05	02	16 2 05 60450	800	187 538 000,00	188 154 000,00	280 309 000,00

Основное мероприятие "Предоставление субсидий местным бюджетам на реализацию муниципальных программ, направленных на создание мест (площадок) накопления твердых коммунальных отходов, а также на приобретение, размещение контейнеров, бункеров на территории муниципальных районов, городских округов и городских поселений"	05	02	16 2 09 00000		5 000 000,00	0,00	0,00
Предоставление субсидий местным бюджетам на реализацию муниципальных программ, направленных на создание мест (площадок) накопления твердых коммунальных отходов, а также на приобретение, размещение контейнеров, бункеров на территории муниципальных районов, городских округов и городских поселений	05	02	16 2 09 86380		5 000 000,00	0,00	0,00
Межбюджетные трансферты	05	02	16 2 09 86380	500	5 000 000,00	0,00	0,00
Благоустройство	05	03			1 512 506 600,02	780 911 604,57	454 620 550,36
Государственная программа Липецкой области "Реализация внутренней политики Липецкой области"	05	03	10 0 00 00000		15 064 100,00	0,00	0,00
Подпрограмма "Содействие развитию гражданского общества, патриотического воспитания населения Липецкой области и реализации молодежной политики"	05	03	10 1 00 00000		15 064 100,00	0,00	0,00
Основное мероприятие "Предоставление субсидий местным бюджетам на реализацию муниципальных программ в части организации благоустройства, ремонта и восстановления (реконструкции) воинских захоронений Великой Отечественной войны 1941 - 1945 годов"	05	03	10 1 13 00000		12 254 600,00	0,00	0,00
Реализация мероприятий федеральной целевой программы "Увековечение памяти погибших при защите Отечества на 2019-2024 годы" (предоставление субсидий местным бюджетам на реализацию муниципальных программ в части организации благоустройства, ремонта и восстановления (реконструкции) воинских захоронений Великой Отечественной войны 1941 - 1945 годов)	05	03	10 1 13 R2991		12 254 600,00	0,00	0,00
Межбюджетные трансферты	05	03	10 1 13 R2991	500	12 254 600,00	0,00	0,00
Основное мероприятие "Предоставление субсидий местным бюджетам из областного бюджета на реализацию муниципальных программ в части	05	03	10 1 15 00000		2 809 500,00	0,00	0,00

организации благоустройства, ремонта и восстановления (реконструкции) воинских захоронений"							
Предоставление субсидий местным бюджетам из областного бюджета на реализацию муниципальных программ в части организации благоустройства, ремонта и восстановления (реконструкции) воинских захоронений	05	03	10 1 15 86650		2 809 500,00	0,00	0,00
Межбюджетные трансферты	05	03	10 1 15 86650	500	2 809 500,00	0,00	0,00
Государственная программа Липецкой области "Управление государственными финансами и государственным долгом Липецкой области"	05	03	19 0 00 00000		28 444 516,90	0,00	0,00
Подпрограмма "Создание условий для повышения финансовой устойчивости местных бюджетов"	05	03	19 3 00 00000		28 444 516,90	0,00	0,00
Основное мероприятие "Реализация мероприятий имеющих приоритетное значение для жителей области (инициативное бюджетирование)"	05	03	19 3 03 00000		28 444 516,90	0,00	0,00
Иные межбюджетные трансферты на реализацию инициативных проектов в рамках инициативного бюджетирования	05	03	19 3 03 80090		28 444 516,90	0,00	0,00
Межбюджетные трансферты	05	03	19 3 03 80090	500	28 444 516,90	0,00	0,00
Государственная программа Липецкой области "Формирование современной городской среды в Липецкой области"	05	03	20 0 00 00000		1 212 490 825,23	772 292 762,46	447 936 760,89
Подпрограмма "Развитие благоустройства территорий муниципальных образований Липецкой области"	05	03	20 1 00 00000		1 212 490 825,23	772 292 762,46	447 936 760,89
Основное мероприятие "Предоставление субсидий местным бюджетам на реализацию муниципальных программ, направленных на реализацию проектов благоустройства территорий поселений и городских округов, отобранных на конкурсной основе, предложенных территориальным общественным самоуправлением"	05	03	20 1 06 00000		26 304 213,32	17 587 700,00	17 587 700,00
Предоставление субсидий местным бюджетам на реализацию муниципальных программ, направленных на реализацию проектов благоустройства территорий поселений и городских округов, отобранных на конкурсной основе, предложенных территориальным общественным самоуправлением	05	03	20 1 06 86420		26 304 213,32	17 587 700,00	17 587 700,00

Межбюджетные трансферты	05	03	20 1 06 86420	500	26 304 213,32	17 587 700,00	17 587 700,00
Основное мероприятие "Обеспечение проведения мероприятий по благоустройству территорий муниципальных образований"	05	03	20 1 08 00000		48 142 715,84	84 606 388,95	86 398 527,36
Финансовое обеспечение организации благоустройства территорий муниципальных образований	05	03	20 1 08 87070		48 142 715,84	84 606 388,95	86 398 527,36
Межбюджетные трансферты	05	03	20 1 08 87070	500	48 142 715,84	84 606 388,95	86 398 527,36
Региональный проект "Формирование комфортной городской среды"	05	03	20 1 F2 00000		1 138 043 896,07	670 098 673,51	343 950 533,53
Создание комфортной городской среды в малых городах и исторических поселениях - победителях Всероссийского конкурса лучших проектов создания комфортной городской среды	05	03	20 1 F2 54240		480 000 000,00	0,00	0,00
Межбюджетные трансферты	05	03	20 1 F2 54240	500	480 000 000,00	0,00	0,00
Реализация мероприятий, направленных на формирование современной городской среды	05	03	20 1 F2 55550		305 584 630,01	341 427 369,99	15 279 230,01
Межбюджетные трансферты	05	03	20 1 F2 55550	500	305 584 630,01	341 427 369,99	15 279 230,01
Реализация мероприятий, направленных на формирование современной городской среды в целях достижения дополнительного результата федерального проекта (предоставление субсидий местным бюджетам на реализацию муниципальных программ, направленных на организацию благоустройства территорий поселений и городских округов)	05	03	20 1 F2 Д5551		352 459 266,06	328 671 303,52	328 671 303,52
Межбюджетные трансферты	05	03	20 1 F2 Д5551	500	352 459 266,06	328 671 303,52	328 671 303,52
Государственная программа Липецкой области "Комплексное развитие сельских территорий Липецкой области"	05	03	21 0 00 00000		22 907 157,89	8 618 842,11	6 683 789,47
Подпрограмма "Создание и развитие инфраструктуры на сельских территориях"	05	03	21 2 00 00000		22 907 157,89	8 618 842,11	6 683 789,47
Основное мероприятие "Предоставление субсидий местным бюджетам на реализацию муниципальных программ, направленных на благоустройство сельских территорий"	05	03	21 2 01 00000		22 907 157,89	8 618 842,11	6 683 789,47
Обеспечение комплексного развития сельских территорий (предоставление субсидий местным бюджетам на	05	03	21 2 01 R5763		22 907 157,89	8 618 842,11	6 683 789,47

реализацию муниципальных программ, направленных на благоустройство сельских территорий)							
Межбюджетные трансферты	05	03	21 2 01 R5763	500	22 907 157,89	8 618 842,11	6 683 789,47
Непрограммные расходы областного бюджета	05	03	99 0 00 00000		233 600 000,00	0,00	0,00
Иные непрограммные мероприятия	05	03	99 9 00 00000		233 600 000,00	0,00	0,00
Финансирование мероприятий в рамках реализации специального инфраструктурного проекта	05	03	99 9 00 09700		233 600 000,00	0,00	0,00
Иные бюджетные ассигнования	05	03	99 9 00 09700	800	233 600 000,00	0,00	0,00
Другие вопросы в области жилищно-коммунального хозяйства	05	05			428 446 564,07	363 780 001,00	363 780 001,00
Государственная программа Липецкой области "Обеспечение населения Липецкой области качественным жильем, социальной инфраструктурой и услугами ЖКХ"	05	05	08 0 00 00000		203 296 467,32	205 000 000,00	205 000 000,00
Подпрограмма "Улучшение качества жилищного фонда, развитие и модернизация коммунальной инфраструктуры Липецкой области"	05	05	08 6 00 00000		203 296 467,32	205 000 000,00	205 000 000,00
Основное мероприятие "Обеспечение капитального ремонта многоквартирных домов"	05	05	08 6 01 00000		127 000 000,00	127 000 000,00	127 000 000,00
Имущественный взнос в некоммерческую организацию "Фонд капитального ремонта общего имущества многоквартирных домов Липецкой области"	05	05	08 6 01 60150		127 000 000,00	127 000 000,00	127 000 000,00
Предоставление субсидий бюджетным, автономным учреждениям и иным некоммерческим организациям	05	05	08 6 01 60150	600	127 000 000,00	127 000 000,00	127 000 000,00
Основное мероприятие "Повышение эффективности управления, содержания и капитального ремонта жилищного фонда и объектов жилищно-коммунального хозяйства"	05	05	08 6 03 00000		76 296 467,32	78 000 000,00	78 000 000,00
Предоставление государственным бюджетным и автономным учреждениям субсидий	05	05	08 6 03 09000		76 296 467,32	78 000 000,00	78 000 000,00
Предоставление субсидий бюджетным, автономным учреждениям и иным некоммерческим организациям	05	05	08 6 03 09000	600	76 296 467,32	78 000 000,00	78 000 000,00
Государственная программа Липецкой области "Энергоэффективность и развитие энергетики в Липецкой области"	05	05	12 0 00 00000		55 157 400,00	55 157 400,00	55 157 400,00
Подпрограмма "Энергосбережение и повышение энергетической эффективности"	05	05	12 1 00 00000		55 157 400,00	55 157 400,00	55 157 400,00

Основное мероприятие "Реализация мер, направленных на повышение энергоэффективности и развитие энергетики"	05	05	12 1 28 00000		55 157 400,00	55 157 400,00	55 157 400,00
Расходы на выплаты по оплате труда работников органов государственной власти Липецкой области, государственных органов Липецкой области	05	05	12 1 28 00110		33 137 424,00	33 137 424,00	33 137 424,00
Расходы на выплаты персоналу в целях обеспечения выполнения функций государственными (муниципальными) органами, казенными учреждениями, органами управления государственными внебюджетными фондами	05	05	12 1 28 00110	100	33 137 424,00	33 137 424,00	33 137 424,00
Расходы на обеспечение функций органов государственной власти Липецкой области, государственных органов Липецкой области (за исключением расходов на выплаты по оплате труда работников указанных органов)	05	05	12 1 28 00120		3 889 376,00	3 889 376,00	3 889 376,00
Расходы на выплаты персоналу в целях обеспечения выполнения функций государственными (муниципальными) органами, казенными учреждениями, органами управления государственными внебюджетными фондами	05	05	12 1 28 00120	100	192 763,00	192 763,00	192 763,00
Закупка товаров, работ и услуг для обеспечения государственных (муниципальных) нужд	05	05	12 1 28 00120	200	3 696 613,00	3 696 613,00	3 696 613,00
Предоставление государственным бюджетным и автономным учреждениям субсидий	05	05	12 1 28 09000		17 280 600,00	17 280 600,00	17 280 600,00
Предоставление субсидий бюджетным, автономным учреждениям и иным некоммерческим организациям	05	05	12 1 28 09000	600	17 280 600,00	17 280 600,00	17 280 600,00
Расходы по использованию информационно-коммуникационных технологий	05	05	12 1 28 22180		850 000,00	850 000,00	850 000,00
Закупка товаров, работ и услуг для обеспечения государственных (муниципальных) нужд	05	05	12 1 28 22180	200	850 000,00	850 000,00	850 000,00
Государственная программа Липецкой области "Охрана окружающей среды, воспроизводство и рациональное использование природных ресурсов Липецкой области"	05	05	16 0 00 00000		16 744 400,00	18 044 300,00	18 044 300,00
Подпрограмма "Обращение с отходами на территории Липецкой области"	05	05	16 2 00 00000		16 744 400,00	18 044 300,00	18 044 300,00
Основное мероприятие "Обеспечение деятельности по сбору, обработке, утилизации, обезвреживанию и	05	05	16 2 05 00000		16 744 400,00	18 044 300,00	18 044 300,00

захоронению отходов на территории области"							
Предоставление государственным бюджетным и автономным учреждениям субсидий	05	05	16 2 05 09000		16 744 400,00	18 044 300,00	18 044 300,00
Предоставление субсидий бюджетным, автономным учреждениям и иным некоммерческим организациям	05	05	16 2 05 09000	600	16 744 400,00	18 044 300,00	18 044 300,00
Государственная программа Липецкой области "Формирование современной городской среды в Липецкой области"	05	05	20 0 00 00000		31 450 969,34	30 467 220,00	30 467 220,00
Подпрограмма "Развитие благоустройства территорий муниципальных образований Липецкой области"	05	05	20 1 00 00000		31 450 969,34	30 467 220,00	30 467 220,00
Основное мероприятие "Повышение эффективности управления, содержания жилищного фонда и объектов жилищно-коммунального хозяйства"	05	05	20 1 05 00000		31 450 969,34	30 467 220,00	30 467 220,00
Расходы на выплаты по оплате труда работников органов государственной власти Липецкой области, государственных органов Липецкой области	05	05	20 1 05 00110		28 451 156,34	27 467 407,00	27 467 407,00
Расходы на выплаты персоналу в целях обеспечения выполнения функций государственными (муниципальными) органами, казенными учреждениями, органами управления государственными внебюджетными фондами	05	05	20 1 05 00110	100	28 451 156,34	27 467 407,00	27 467 407,00
Расходы на обеспечение функций органов государственной власти Липецкой области, государственных органов Липецкой области (за исключением расходов на выплаты по оплате труда работников указанных органов)	05	05	20 1 05 00120		2 999 813,00	2 999 813,00	2 999 813,00
Расходы на выплаты персоналу в целях обеспечения выполнения функций государственными (муниципальными) органами, казенными учреждениями, органами управления государственными внебюджетными фондами	05	05	20 1 05 00120	100	600 000,00	350 000,00	350 000,00
Закупка товаров, работ и услуг для обеспечения государственных (муниципальных) нужд	05	05	20 1 05 00120	200	2 385 663,00	2 644 813,00	2 644 813,00
Иные бюджетные ассигнования	05	05	20 1 05 00120	800	14 150,00	5 000,00	5 000,00
Государственная программа Липецкой области "Комплексное развитие сельских территорий Липецкой области"	05	05	21 0 00 00000		65 600 763,15	0,00	0,00

Подпрограмма "Создание и развитие инфраструктуры на сельских территориях"	05	05	21 2 00 00000		65 600 763,15	0,00	0,00
Основное мероприятие "Предоставление субсидий местным бюджетам на реализацию муниципальных программ, направленных на реализацию проектов по обустройству объектами инженерной инфраструктуры и благоустройству площадок, расположенных на сельских территориях, под компактную жилищную застройку"	05	05	21 2 05 00000		65 600 763,15	0,00	0,00
Обеспечение комплексного развития сельских территорий (предоставление субсидий местным бюджетам на реализацию муниципальных программ, направленных на реализацию проектов по обустройству объектами инженерной инфраструктуры и благоустройству площадок, расположенных на сельских территориях, под компактную жилищную застройку)	05	05	21 2 05 R5768		65 600 763,15	0,00	0,00
Межбюджетные трансферты	05	05	21 2 05 R5768	500	65 600 763,15	0,00	0,00
Непрограммные расходы областного бюджета	05	05	99 0 00 00000		56 196 564,26	55 111 081,00	55 111 081,00
Иные непрограммные мероприятия	05	05	99 9 00 00000		56 196 564,26	55 111 081,00	55 111 081,00
Расходы на выплаты по оплате труда работников органов государственной власти Липецкой области, государственных органов Липецкой области	05	05	99 9 00 00110		50 074 297,48	50 204 836,00	50 204 836,00
Расходы на выплаты персоналу в целях обеспечения выполнения функций государственными (муниципальными) органами, казенными учреждениями, органами управления государственными внебюджетными фондами	05	05	99 9 00 00110	100	50 069 370,91	50 204 836,00	50 204 836,00
Социальное обеспечение и иные выплаты населению	05	05	99 9 00 00110	300	4 926,57	0,00	0,00
Расходы на обеспечение функций органов государственной власти Липецкой области, государственных органов Липецкой области (за исключением расходов на выплаты по оплате труда работников указанных органов)	05	05	99 9 00 00120		4 906 245,00	4 906 245,00	4 906 245,00
Расходы на выплаты персоналу в целях обеспечения выполнения функций государственными (муниципальными) органами, казенными учреждениями, органами управления государственными внебюджетными фондами	05	05	99 9 00 00120	100	94 200,00	94 200,00	94 200,00

Закупка товаров, работ и услуг для обеспечения государственных (муниципальных) нужд	05	05	99 9 00 00120	200	4 787 045,00	4 787 045,00	4 787 045,00
Иные бюджетные ассигнования	05	05	99 9 00 00120	800	25 000,00	25 000,00	25 000,00
Прочие выплаты по обязательствам области	05	05	99 9 00 03050		1 216 021,78	0,00	0,00
Социальное обеспечение и иные выплаты населению	05	05	99 9 00 03050	300	1 216 021,78	0,00	0,00
ОХРАНА ОКРУЖАЮЩЕЙ СРЕДЫ	**06**				**1 106 500 860,41**	**99 091 100,00**	**99 091 100,00**
Сбор, удаление отходов и очистка сточных вод	06	02			995 000,00	1 000 000,00	1 000 000,00
Государственная программа Липецкой области "Охрана окружающей среды, воспроизводство и рациональное использование природных ресурсов Липецкой области"	06	02	16 0 00 00000		995 000,00	1 000 000,00	1 000 000,00
Подпрограмма "Обращение с отходами на территории Липецкой области"	06	02	16 2 00 00000		995 000,00	1 000 000,00	1 000 000,00
Основное мероприятие "Снижение негативного воздействия отходов на окружающую среду"	06	02	16 2 03 00000		895 000,00	900 000,00	900 000,00
Реализация направления расходов основного мероприятия "Снижение негативного воздействия отходов на окружающую среду"	06	02	16 2 03 99999		895 000,00	900 000,00	900 000,00
Закупка товаров, работ и услуг для обеспечения государственных (муниципальных) нужд	06	02	16 2 03 99999	200	895 000,00	900 000,00	900 000,00
Основное мероприятие "Просвещение населения в сфере обращения с отходами"	06	02	16 2 08 00000		100 000,00	100 000,00	100 000,00
Реализация направления расходов основного мероприятия "Просвещение населения в сфере обращения с отходами"	06	02	16 2 08 99999		100 000,00	100 000,00	100 000,00
Закупка товаров, работ и услуг для обеспечения государственных (муниципальных) нужд	06	02	16 2 08 99999	200	100 000,00	100 000,00	100 000,00
Другие вопросы в области охраны окружающей среды	06	05			1 105 505 860,41	98 091 100,00	98 091 100,00
Государственная программа Липецкой области "Охрана окружающей среды, воспроизводство и рациональное использование природных ресурсов Липецкой области"	06	05	16 0 00 00000		1 105 505 860,41	98 091 100,00	98 091 100,00
Подпрограмма "Охрана окружающей среды Липецкой области"	06	05	16 1 00 00000		908 353 750,41	98 091 100,00	98 091 100,00
Основное мероприятие "Создание и развитие информационно-аналитической системы для осуществления экологической паспортизации муниципальных районов и городских округов Липецкой области, системы учета выбросов и поглощения	06	05	16 1 01 00000		150 000,00	150 000,00	150 000,00

парниковых газов в Липецкой области"							
Реализация направления расходов основного мероприятия "Создание и развитие информационно-аналитической системы для осуществления экологической паспортизации муниципальных районов и городских округов Липецкой области, системы учета выбросов и поглощения парниковых газов в Липецкой области"	06	05	16 1 01 99999		150 000,00	150 000,00	150 000,00
Закупка товаров, работ и услуг для обеспечения государственных (муниципальных) нужд	06	05	16 1 01 99999	200	150 000,00	150 000,00	150 000,00
Основное мероприятие "Осуществление мониторинга и охрана водных объектов"	06	05	16 1 02 00000		44 056 950,41	34 094 300,00	34 094 300,00
Реализация направления расходов основного мероприятия "Осуществление мониторинга и охрана водных объектов"	06	05	16 1 02 99999		44 056 950,41	34 094 300,00	34 094 300,00
Закупка товаров, работ и услуг для обеспечения государственных (муниципальных) нужд	06	05	16 1 02 99999	200	44 056 950,41	34 094 300,00	34 094 300,00
Основное мероприятие "Осуществление мер на природных территориях с особым режимом использования по сохранению редких и исчезающих видов растений, грибов, лишайников, животных"	06	05	16 1 04 00000		1 000 000,00	1 000 000,00	1 000 000,00
Реализация направления расходов основного мероприятия "Осуществление мер на природных территориях с особым режимом использования по сохранению редких и исчезающих видов растений, грибов, лишайников, животных"	06	05	16 1 04 99999		1 000 000,00	1 000 000,00	1 000 000,00
Закупка товаров, работ и услуг для обеспечения государственных (муниципальных) нужд	06	05	16 1 04 99999	200	1 000 000,00	1 000 000,00	1 000 000,00
Основное мероприятие "Экологическое просвещение населения области в сфере охраны окружающей среды"	06	05	16 1 05 00000		2 192 000,00	1 892 000,00	1 892 000,00
Реализация направления расходов основного мероприятия "Экологическое просвещение населения области в сфере охраны окружающей среды"	06	05	16 1 05 99999		2 192 000,00	1 892 000,00	1 892 000,00
Закупка товаров, работ и услуг для обеспечения государственных (муниципальных) нужд	06	05	16 1 05 99999	200	2 192 000,00	1 892 000,00	1 892 000,00
Основное мероприятие "Улучшение качества природной среды и регулирование недропользования Липецкой области"	06	05	16 1 06 00000		59 454 800,00	59 454 800,00	59 454 800,00
Расходы на выплаты по оплате труда работников органов	06	05	16 1 06 00110		55 425 388,00	55 425 388,00	55 425 388,00

государственной власти Липецкой области, государственных органов Липецкой области							
Расходы на выплаты персоналу в целях обеспечения выполнения функций государственными (муниципальными) органами, казенными учреждениями, органами управления государственными внебюджетными фондами	06	05	16 1 06 00110	100	55 425 388,00	55 425 388,00	55 425 388,00
Расходы на обеспечение функций органов государственной власти Липецкой области, государственных органов Липецкой области (за исключением расходов на выплаты по оплате труда работников указанных органов)	06	05	16 1 06 00120		4 029 412,00	4 029 412,00	4 029 412,00
Расходы на выплаты персоналу в целях обеспечения выполнения функций государственными (муниципальными) органами, казенными учреждениями, органами управления государственными внебюджетными фондами	06	05	16 1 06 00120	100	367 200,00	367 200,00	367 200,00
Закупка товаров, работ и услуг для обеспечения государственных (муниципальных) нужд	06	05	16 1 06 00120	200	3 653 012,00	3 653 012,00	3 653 012,00
Иные бюджетные ассигнования	06	05	16 1 06 00120	800	9 200,00	9 200,00	9 200,00
Основное мероприятие "Улучшение состояния особо ценных для региона природных объектов на особо охраняемых природных территориях регионального значения"	06	05	16 1 41 00000		1 500 000,00	1 500 000,00	1 500 000,00
Субсидии юридическим лицам и индивидуальным предпринимателям на возмещение части затрат на выполнение работ по очистке и (или) благоустройству особо ценных для региона природных объектов в границах особо охраняемых природных территорий регионального значения	06	05	16 1 41 61380		1 500 000,00	1 500 000,00	1 500 000,00
Иные бюджетные ассигнования	06	05	16 1 41 61380	800	1 500 000,00	1 500 000,00	1 500 000,00
Региональный проект "Чистый воздух"	06	05	16 1 G4 00000		800 000 000,00	0,00	0,00
Снижение совокупного объема выбросов загрязняющих веществ в атмосферный воздух	06	05	16 1 G4 51080		800 000 000,00	0,00	0,00
Межбюджетные трансферты	06	05	16 1 G4 51080	500	800 000 000,00	0,00	0,00
Подпрограмма "Обращение с отходами на территории Липецкой области"	06	05	16 2 00 00000		197 152 110,00	0,00	0,00

Основное мероприятие "Предоставление субсидий местным бюджетам на реализацию муниципальных программ, направленных на разработку проектов по рекультивации земель (разработка проектно-сметной документации и прохождение ее государственной экологической экспертизы в соответствии с требованиями действующего законодательства Российской Федерации), на рекультивацию земель, находящихся в муниципальной собственности, нарушенных при складировании и захоронении отходов производства и потребления"	06	05	16 2 02 00000		2 123 010,00	0,00	0,00
Предоставление субсидий местным бюджетам на реализацию муниципальных программ, направленных на разработку проектов по рекультивации земель (разработка проектно-сметной документации и прохождение ее государственной экологической экспертизы в соответствии с требованиями действующего законодательства Российской Федерации), на рекультивацию земель, находящихся в муниципальной собственности, нарушенных при складировании и захоронении отходов производства и потребления	06	05	16 2 02 86210		2 123 010,00	0,00	0,00
Межбюджетные трансферты	06	05	16 2 02 86210	500	2 123 010,00	0,00	0,00
Региональный проект "Чистая страна"	06	05	16 2 G1 00000		195 029 100,00	0,00	0,00
Ликвидация несанкционированных свалок в границах городов и наиболее опасных объектов накопленного экологического вреда окружающей среде (предоставление субсидий местным бюджетам на реализацию муниципальных программ, направленных на ликвидацию несанкционированных свалок в границах городов и наиболее опасных объектов накопленного экологического вреда окружающей среде)	06	05	16 2 G1 52421		195 029 100,00	0,00	0,00
Межбюджетные трансферты	06	05	16 2 G1 52421	500	195 029 100,00	0,00	0,00
ОБРАЗОВАНИЕ	**07**				**20 859 971 091,47**	**20 881 223 625,16**	**18 643 340 132,20**
Дошкольное образование	07	01			4 459 816 948,20	4 460 850 950,00	4 696 191 818,00
Государственная программа Липецкой области "Социальная поддержка граждан, реализация семейно-демографической политики Липецкой области"	07	01	01 0 00 00000		8 000 000,00	8 000 000,00	8 000 000,00

Подпрограмма "Доступная среда"	07	01	01 6 00 00000		8 000 000,00	8 000 000,00	8 000 000,00
Основное мероприятие "Предоставление субсидий местным бюджетам на реализацию муниципальных программ, содержащих мероприятия по созданию условий для инклюзивного образования детей-инвалидов в дошкольных образовательных организациях"	07	01	01 6 05 00000		8 000 000,00	8 000 000,00	8 000 000,00
Предоставление субсидий местным бюджетам на реализацию муниципальных программ, содержащих мероприятия по созданию условий для инклюзивного образования детей-инвалидов в дошкольных образовательных организациях без условий софинансирования с федеральным бюджетом	07	01	01 6 05 86310		8 000 000,00	8 000 000,00	8 000 000,00
Межбюджетные трансферты	07	01	01 6 05 86310	500	8 000 000,00	8 000 000,00	8 000 000,00
Государственная программа Липецкой области "Развитие образования Липецкой области"	07	01	05 0 00 00000		4 449 883 480,58	4 452 850 950,00	4 452 850 950,00
Подпрограмма "Ресурсное обеспечение развития образования Липецкой области"	07	01	05 1 00 00000		4 449 883 480,58	4 452 850 950,00	4 452 850 950,00
Основное мероприятие "Развитие дошкольного образования Липецкой области"	07	01	05 1 13 00000		4 449 883 480,58	4 452 850 950,00	4 452 850 950,00
Предоставление грантов в форме субсидий на реализацию модели "Ресурсная группа" для детей с расстройством аутистического спектра в части оплаты труда с начислениями работников муниципальных дошкольных образовательных организаций, применяющих метод прикладного анализа поведения в работе с обучающимися с расстройством аутистического спектра	07	01	05 1 13 16000		6 241 570,00	6 241 570,00	6 241 570,00
Предоставление субсидий бюджетным, автономным учреждениям и иным некоммерческим организациям	07	01	05 1 13 16000	600	6 241 570,00	6 241 570,00	6 241 570,00
Субсидии индивидуальным предпринимателям на возмещение затрат по обеспечению получения дошкольного образования	07	01	05 1 13 60830		23 074 000,00	23 074 000,00	23 074 000,00
Иные бюджетные ассигнования	07	01	05 1 13 60830	800	23 074 000,00	23 074 000,00	23 074 000,00
Субсидия на возмещение затрат частным дошкольным образовательным организациям	07	01	05 1 13 65070		46 469 000,00	46 469 000,00	46 469 000,00
Предоставление субсидий бюджетным, автономным учреждениям и иным некоммерческим организациям	07	01	05 1 13 65070	600	46 469 000,00	46 469 000,00	46 469 000,00
Субвенция на реализацию Закона Липецкой области от 11	07	01	05 1 13 85350		4 374 098 910,58	4 377 066 380,00	4 377 066 380,00

декабря 2013 года № 217-ОЗ "О нормативах финансирования муниципальных дошкольных образовательных организаций"							
Межбюджетные трансферты	07	01	05 1 13 85350	500	4 374 098 910,58	4 377 066 380,00	4 377 066 380,00
Государственная программа Липецкой области "Обеспечение населения Липецкой области качественным жильем, социальной инфраструктурой и услугами ЖКХ"	07	01	08 0 00 00000		1 933 467,62	0,00	235 340 868,00
Подпрограмма "Повышение качества условий проживания населения области за счет обеспечения населенных пунктов области социальной инфраструктурой"	07	01	08 5 00 00000		1 933 467,62	0,00	235 340 868,00
Основное мероприятие "Предоставление субсидий местным бюджетам на реализацию муниципальных программ, направленных на осуществление капитального ремонта и бюджетных инвестиций в объекты муниципальной собственности"	07	01	08 5 03 00000		1 933 467,62	0,00	235 340 868,00
Предоставление субсидий местным бюджетам на реализацию муниципальных программ, направленных на осуществление капитального ремонта и бюджетных инвестиций в объекты муниципальной собственности	07	01	08 5 03 86010		1 933 467,62	0,00	235 340 868,00
Межбюджетные трансферты	07	01	08 5 03 86010	500	1 933 467,62	0,00	235 340 868,00
Общее образование	07	02			11 579 884 751,74	12 923 865 522,45	10 604 361 270,12
Государственная программа Липецкой области "Социальная поддержка граждан, реализация семейно-демографической политики Липецкой области"	07	02	01 0 00 00000		18 900 675,68	16 369 468,92	16 549 176,39
Подпрограмма "Доступная среда"	07	02	01 6 00 00000		9 900 000,00	9 900 000,00	9 900 000,00
Основное мероприятие "Предоставление субсидий бюджетам муниципальных образований на реализацию муниципальных программ, содержащих мероприятия по созданию в общеобразовательных организациях условий для инклюзивного образования детей-инвалидов, в том числе создание универсальной безбарьерной среды для беспрепятственного доступа и оснащение общеобразовательных организаций специальным, в том числе учебным, реабилитационным, компьютерным оборудованием и автотранспортом"	07	02	01 6 04 00000		9 900 000,00	9 900 000,00	9 900 000,00

Предоставление субсидии бюджетам муниципальных образований на реализацию муниципальных программ, содержащих мероприятия по созданию в общеобразовательных организациях условий для инклюзивного образования детей-инвалидов, в том числе создание универсальной безбарьерной среды для беспрепятственного доступа и оснащение общеобразовательных организаций специальным, в том числе учебным, реабилитационным, компьютерным, оборудованием и автотранспортом (без условий софинансирования с федеральным бюджетом)	07	02	01 6 04 86130		9 900 000,00	9 900 000,00	9 900 000,00
Межбюджетные трансферты	07	02	01 6 04 86130	500	9 900 000,00	9 900 000,00	9 900 000,00
Подпрограмма "Формирование системы комплексной реабилитации и абилитации инвалидов, в том числе детей-инвалидов в Липецкой области"	07	02	01 8 00 00000		9 000 675,68	6 469 468,92	6 649 176,39
Основное мероприятие "Мероприятия по формированию условий для развития системы комплексной реабилитации и абилитации инвалидов, в том числе детей-инвалидов, а также ранней помощи сопровождаемого проживания инвалидов в Липецкой области"	07	02	01 8 04 00000		9 000 675,68	6 469 468,92	6 649 176,39
Реализация мероприятий в сфере реабилитации и абилитации инвалидов (мероприятия по формированию условий для повышения уровня профессионального развития инвалидов (детей))	07	02	01 8 04 R5142		9 000 675,68	6 469 468,92	6 649 176,39
Предоставление субсидий бюджетным, автономным учреждениям и иным некоммерческим организациям	07	02	01 8 04 R5142	600	9 000 675,68	6 469 468,92	6 649 176,39
Государственная программа Липецкой области "Развитие образования Липецкой области"	07	02	05 0 00 00000		11 222 468 116,64	12 826 217 712,84	10 516 959 016,20
Подпрограмма "Ресурсное обеспечение развития образования Липецкой области"	07	02	05 1 00 00000		10 434 700 787,26	10 555 091 890,48	10 322 814 058,20
Основное мероприятие "Предоставление субсидий местным бюджетам на реализацию муниципальных программ, направленных на приобретение автотранспорта для подвоза детей в общеобразовательные организации"	07	02	05 1 06 00000		24 382 720,26	26 845 200,00	33 050 000,00
Предоставление субсидий местным бюджетам на реализацию муниципальных программ, направленных на приобретение автотранспорта для подвоза детей в	07	02	05 1 06 86560		24 382 720,26	26 845 200,00	33 050 000,00

общеобразовательные организации							
Межбюджетные трансферты	07	02	05 1 06 86560	500	24 382 720,26	26 845 200,00	33 050 000,00
Основное мероприятие "Развитие общего образования Липецкой области"	07	02	05 1 14 00000		9 605 565 615,58	9 507 019 971,47	9 532 548 497,08
Предоставление государственным бюджетным и автономным учреждениям субсидий	07	02	05 1 14 09000		973 430 955,16	876 805 861,47	902 334 387,08
Предоставление субсидий бюджетным, автономным учреждениям и иным некоммерческим организациям	07	02	05 1 14 09000	600	973 430 955,16	876 805 861,47	902 334 387,08
Предоставление грантов в форме субсидий государственным и муниципальным бюджетным и автономным общеобразовательным организациям на увеличение стимулирующей части фонда оплаты труда работников государственных и муниципальных общеобразовательных организаций за достижение наилучших показателей качества образования	07	02	05 1 14 11000		95 000 000,00	95 000 000,00	95 000 000,00
Предоставление субсидий бюджетным, автономным учреждениям и иным некоммерческим организациям	07	02	05 1 14 11000	600	95 000 000,00	95 000 000,00	95 000 000,00
Предоставление грантов в форме субсидий на реализацию модели "Ресурсный класс" для детей с расстройством аутистического спектра в части оплаты труда с начислениями работников муниципальных общеобразовательных организаций, применяющих метод прикладного анализа поведения в работе с обучающимися с расстройством аутистического спектра	07	02	05 1 14 13000		69 175 260,00	69 175 260,00	69 175 260,00
Предоставление субсидий бюджетным, автономным учреждениям и иным некоммерческим организациям	07	02	05 1 14 13000	600	69 175 260,00	69 175 260,00	69 175 260,00
Бюджетные инвестиции в областные образовательные учреждения	07	02	05 1 14 40520		10 270 000,00	0,00	0,00
Капитальные вложения в объекты государственной (муниципальной) собственности	07	02	05 1 14 40520	400	10 270 000,00	0,00	0,00
Субсидия на возмещение затрат частным общеобразовательным организациям	07	02	05 1 14 65060		61 504 000,00	61 504 000,00	61 504 000,00
Предоставление субсидий бюджетным, автономным учреждениям и иным некоммерческим организациям	07	02	05 1 14 65060	600	61 504 000,00	61 504 000,00	61 504 000,00
Субвенция на реализацию Закона Липецкой области от 19 августа 2008 года № 180-ОЗ "О нормативах финансирования муниципальных общеобразовательных	07	02	05 1 14 85090		8 355 709 400,42	8 363 998 350,00	8 363 998 350,00

организаций"							
Межбюджетные трансферты	07	02	05 1 14 85090	500	8 355 709 400,42	8 363 998 350,00	8 363 998 350,00
Субвенция на реализацию Закона Липецкой области от 18 сентября 2015 года № 440-ОЗ "О наделении органов местного самоуправления государственными полномочиями по организации предоставления образования лицам, осужденным к лишению свободы"	07	02	05 1 14 85160		40 333 000,00	40 333 000,00	40 333 000,00
Межбюджетные трансферты	07	02	05 1 14 85160	500	40 333 000,00	40 333 000,00	40 333 000,00
Субвенция на реализацию Закона Липецкой области от 27 декабря 2007 года № 119-ОЗ "О наделении органов местного самоуправления отдельными государственными полномочиями в сфере образования" в части компенсации затрат родителей (законных представителей) детей-инвалидов на организацию обучения по основным общеобразовательным программам на дому	07	02	05 1 14 85420		143 000,00	203 500,00	203 500,00
Межбюджетные трансферты	07	02	05 1 14 85420	500	143 000,00	203 500,00	203 500,00
Основное мероприятие "Обеспечение выплат ежемесячного денежного вознаграждения за классное руководство педагогическим работникам государственных образовательных организаций и муниципальных образовательных организаций, реализующих образовательные программы начального общего образования, образовательные программы основного общего образования, образовательные программы среднего общего образования"	07	02	05 1 32 00000		473 407 200,00	475 750 800,00	475 750 800,00
Ежемесячное денежное вознаграждение за классное руководство педагогическим работникам государственных образовательных организаций и муниципальных образовательных организаций, реализующих образовательные программы начального общего образования, образовательные программы основного общего образования, образовательные программы среднего общего образования	07	02	05 1 32 53030		473 407 200,00	475 750 800,00	475 750 800,00
Межбюджетные трансферты	07	02	05 1 32 53030	500	458 955 000,00	461 142 360,00	461 142 360,00
Предоставление субсидий бюджетным, автономным учреждениям и иным некоммерческим организациям	07	02	05 1 32 53030	600	14 452 200,00	14 608 440,00	14 608 440,00
Основное мероприятие "Проведение капитального	07	02	05 1 33 00000		217 000 000,00	150 000 000,00	0,00

ремонта объектов муниципальных общеобразовательных организаций"							
Иные межбюджетные трансферты местным бюджетам на проведение капитального ремонта объектов муниципальных общеобразовательных организаций	07	02	05 1 33 87080		217 000 000,00	150 000 000,00	0,00
Межбюджетные трансферты	07	02	05 1 33 87080	500	217 000 000,00	150 000 000,00	0,00
Основное мероприятие "Предоставление субсидий местным бюджетам на реализацию муниципальных программ, направленных на оснащение средствами обучения и воспитания, соответствующими современным условиям обучения, новых мест, созданных в общеобразовательных организациях"	07	02	05 1 35 00000		30 000 000,00	0,00	0,00
Предоставление субсидий местным бюджетам на реализацию муниципальных программ, направленных на оснащение средствами обучения и воспитания, соответствующими современным условиям обучения, новых мест, созданных в общеобразовательных организациях	07	02	05 1 35 86890		30 000 000,00	0,00	0,00
Межбюджетные трансферты	07	02	05 1 35 86890	500	30 000 000,00	0,00	0,00
Основное мероприятие "Региональный проект "Модернизация школьных систем образования"	07	02	05 1 36 00000		0,00	273 611 111,12	273 611 111,12
Реализация мероприятий по модернизации школьных систем образования	07	02	05 1 36 R7500		0,00	273 611 111,12	273 611 111,12
Межбюджетные трансферты	07	02	05 1 36 R7500	500	0,00	273 611 111,12	273 611 111,12
Основное мероприятие "Создание условий для обучения лиц, проявивших выдающиеся способности, а также лиц, добившихся успехов в учебной деятельности, научной (научно-исследовательской) деятельности, творческой деятельности и физкультурно-спортивной деятельности, в профильных классах в структурных подразделениях образовательных организаций высшего образования"	07	02	05 1 38 00000		2 617 883,00	7 853 650,00	7 853 650,00
Реализация направления расходов основного мероприятия "Создание условий для обучения лиц, проявивших выдающиеся способности, а также лиц, добившихся успехов в учебной деятельности, научной (научно-исследовательской) деятельности, творческой деятельности и физкультурно-спортивной деятельности, в	07	02	05 1 38 99999		2 617 883,00	7 853 650,00	7 853 650,00

профильных классах в структурных подразделениях образовательных организаций высшего образования"							
Закупка товаров, работ и услуг для обеспечения государственных (муниципальных) нужд	07	02	05 1 38 99999	200	2 617 883,00	7 853 650,00	7 853 650,00
Региональный проект "Современная школа"	07	02	05 1 E1 00000		76 510 736,84	108 117 368,42	0,00
Оснащение (обновление материально-технической базы) оборудованием, средствами обучения и воспитания общеобразовательных организаций, в том числе осуществляющих образовательную деятельность по адаптированным основным общеобразовательным программам	07	02	05 1 E1 51720		70 510 736,84	104 117 368,42	0,00
Закупка товаров, работ и услуг для обеспечения государственных (муниципальных) нужд	07	02	05 1 E1 51720	200	63 064 421,05	104 117 368,42	0,00
Предоставление субсидий бюджетным, автономным учреждениям и иным некоммерческим организациям	07	02	05 1 E1 51720	600	7 446 315,79	0,00	0,00
Единовременные компенсационные выплаты учителям, прибывшим (переехавшим) на работу в сельские населенные пункты, либо рабочие поселки, либо поселки городского типа, либо города с населением до 50 тысяч человек	07	02	05 1 E1 52560		6 000 000,00	4 000 000,00	0,00
Социальное обеспечение и иные выплаты населению	07	02	05 1 E1 52560	300	6 000 000,00	4 000 000,00	0,00
Региональный проект "Успех каждого ребенка"	07	02	05 1 E2 00000		5 216 631,58	5 893 789,47	0,00
Обновление материально-технической базы для организации учебно-исследовательской, научно-практической, творческой деятельности, занятий физической культурой и спортом в образовательных организациях	07	02	05 1 E2 50980		5 216 631,58	5 893 789,47	0,00
Межбюджетные трансферты	07	02	05 1 E2 50980	500	5 216 631,58	5 893 789,47	0,00
Подпрограмма "Создание современной образовательной среды для школьников"	07	02	05 5 00 00000		785 767 329,38	2 269 125 822,36	192 144 958,00
Региональный проект "Современная школа"	07	02	05 5 E1 00000		785 767 329,38	2 269 125 822,36	192 144 958,00
Модернизация инфраструктуры общего образования	07	02	05 5 E1 52390		316 704 000,00	1 207 687 968,96	0,00
Межбюджетные трансферты	07	02	05 5 E1 52390	500	316 704 000,00	1 207 687 968,96	0,00
Создание новых мест в общеобразовательных организациях в связи с ростом числа обучающихся, вызванным демографическим фактором	07	02	05 5 E1 53050		56 661 263,16	505 595 684,21	192 144 958,00

Капитальные вложения в объекты государственной (муниципальной) собственности	07	02	05 5 Е1 53050	400	56 661 263,16	505 595 684,21	0,00
Иные бюджетные ассигнования	07	02	05 5 Е1 53050	800	0,00	0,00	192 144 958,00
Создание новых мест в общеобразовательных организациях	07	02	05 5 Е1 55200		343 311 216,22	537 149 189,19	0,00
Капитальные вложения в объекты государственной (муниципальной) собственности	07	02	05 5 Е1 55200	400	343 311 216,22	537 149 189,19	0,00
Создание новых мест в общеобразовательных организациях в целях достижения значений дополнительного результата федерального проекта	07	02	05 5 Е1 Д5200		69 090 850,00	18 692 980,00	0,00
Капитальные вложения в объекты государственной (муниципальной) собственности	07	02	05 5 Е1 Д5200	400	69 090 850,00	18 692 980,00	0,00
Подпрограмма "Повышение финансового образования в Липецкой области"	07	02	05 6 00 00000		2 000 000,00	2 000 000,00	2 000 000,00
Основное мероприятие "Организация сопровождения и реализации проектов школьного инициативного бюджетирования".	07	02	05 6 02 00000		2 000 000,00	2 000 000,00	2 000 000,00
Предоставление грантов в форме субсидий общеобразовательным организациям на реализацию инициативных проектов в рамках школьного инициативного бюджетирования, направленных на развитие школьной инфраструктуры	07	02	05 6 02 19300		2 000 000,00	2 000 000,00	2 000 000,00
Предоставление субсидий бюджетным, автономным учреждениям и иным некоммерческим организациям	07	02	05 6 02 19300	600	2 000 000,00	2 000 000,00	2 000 000,00
Государственная программа Липецкой области "Обеспечение населения Липецкой области качественным жильем, социальной инфраструктурой и услугами ЖКХ"	07	02	08 0 00 00000		163 196 463,77	0,00	0,00
Подпрограмма "Повышение качества условий проживания населения области за счет обеспечения населенных пунктов области социальной инфраструктурой"	07	02	08 5 00 00000		163 196 463,77	0,00	0,00
Основное мероприятие "Предоставление субсидий местным бюджетам на реализацию муниципальных программ, направленных на осуществление капитального ремонта и бюджетных инвестиций в объекты муниципальной собственности"	07	02	08 5 03 00000		163 196 463,77	0,00	0,00
Предоставление субсидий местным бюджетам на	07	02	08 5 03 86010		163 196 463,77	0,00	0,00

реализацию муниципальных программ, направленных на осуществление капитального ремонта и бюджетных инвестиций в объекты муниципальной собственности							
Межбюджетные трансферты	07	02	08 5 03 86010	500	163 196 463,77	0,00	0,00
Государственная программа Липецкой области "Реализация внутренней политики Липецкой области"	07	02	10 0 00 00000		173 819 495,65	81 278 340,69	70 853 077,53
Подпрограмма "Содействие развитию гражданского общества, патриотического воспитания населения Липецкой области и реализации молодежной политики"	07	02	10 1 00 00000		173 819 495,65	81 278 340,69	70 853 077,53
Основное мероприятие "Совершенствование и организация допризывной подготовки"	07	02	10 1 09 00000		87 959 916,70	11 536 867,00	11 536 867,00
Предоставление государственным бюджетным и автономным учреждениям субсидий	07	02	10 1 09 09000		87 959 916,70	11 536 867,00	11 536 867,00
Предоставление субсидий бюджетным, автономным учреждениям и иным некоммерческим организациям	07	02	10 1 09 09000	600	87 959 916,70	11 536 867,00	11 536 867,00
Региональный проект "Патриотическое воспитание граждан Российской Федерации"	07	02	10 1 EB 00000		85 859 578,95	69 741 473,69	59 316 210,53
Обеспечение деятельности советников директора по воспитанию и взаимодействию с детскими общественными объединениями в общеобразовательных организациях	07	02	10 1 EB 51790		60 171 684,21	59 316 210,53	59 316 210,53
Межбюджетные трансферты	07	02	10 1 EB 51790	500	60 171 684,21	59 316 210,53	59 316 210,53
Обеспечение оснащения государственных и муниципальных общеобразовательных организаций, в том числе структурных подразделений указанных организаций, государственными символами Российской Федерации	07	02	10 1 EB 57860		25 687 894,74	10 425 263,16	0,00
Закупка товаров, работ и услуг для обеспечения государственных (муниципальных) нужд	07	02	10 1 EB 57860	200	25 687 894,74	10 425 263,16	0,00
Государственная программа Липецкой области "Энергоэффективность и развитие энергетики в Липецкой области"	07	02	12 0 00 00000		1 500 000,00	0,00	0,00
Подпрограмма "Энергосбережение и повышение энергетической эффективности"	07	02	12 1 00 00000		1 500 000,00	0,00	0,00
Основное мероприятие "Тепловая изоляция трубопроводов и повышение энергетической эффективности оборудования тепловых пунктов,	07	02	12 1 02 00000		1 500 000,00	0,00	0,00

разводящих трубопроводов отопления и горячего водоснабжения"							
Мероприятия по энергосбережению и повышению энергетической эффективности систем теплоснабжения, водоснабжения, водоотведения, электроснабжения	07	02	12 1 02 20080		1 500 000,00	0,00	0,00
Предоставление субсидий бюджетным, автономным учреждениям и иным некоммерческим организациям	07	02	12 1 02 20080	600	1 500 000,00	0,00	0,00
Дополнительное образование детей	07	03			608 395 457,21	472 593 015,62	353 641 001,41
Государственная программа Липецкой области "Развитие образования Липецкой области"	07	03	05 0 00 00000		310 722 153,95	296 557 254,21	265 861 640,00
Подпрограмма "Ресурсное обеспечение развития образования Липецкой области"	07	03	05 1 00 00000		310 722 153,95	296 557 254,21	265 861 640,00
Основное мероприятие "Развитие дополнительного образования Липецкой области"	07	03	05 1 17 00000		281 982 469,74	263 311 570,00	265 861 640,00
Предоставление государственным бюджетным и автономным учреждениям субсидий	07	03	05 1 17 09000		281 982 469,74	263 311 570,00	265 861 640,00
Предоставление субсидий бюджетным, автономным учреждениям и иным некоммерческим организациям	07	03	05 1 17 09000	600	281 982 469,74	263 311 570,00	265 861 640,00
Региональный проект "Успех каждого ребенка"	07	03	05 1 E2 00000		8 415 368,42	12 244 315,79	0,00
Оснащение (обновление материально-технической базы) оборудованием, средствами обучения и воспитания образовательных организаций различных типов для реализации дополнительных общеразвивающих программ, для создания информационных систем в образовательных организациях	07	03	05 1 E2 51710		8 415 368,42	12 244 315,79	0,00
Закупка товаров, работ и услуг для обеспечения государственных (муниципальных) нужд	07	03	05 1 E2 51710	200	8 415 368,42	12 244 315,79	0,00
Региональный проект "Цифровая образовательная среда"	07	03	05 1 E4 00000		20 324 315,79	21 001 368,42	0,00
Обновление материально-технической базы образовательных организаций для внедрения цифровой образовательной среды и развития цифровых навыков обучающихся	07	03	05 1 E4 52130		20 324 315,79	21 001 368,42	0,00
Закупка товаров, работ и услуг для обеспечения государственных (муниципальных) нужд	07	03	05 1 E4 52130	200	20 324 315,79	21 001 368,42	0,00
Государственная программа Липецкой области "Развитие культуры и туризма в Липецкой области"	07	03	06 0 00 00000		252 193 770,16	176 035 761,41	87 779 361,41

Подпрограмма "Развитие и сохранение культуры Липецкой области"	07	03	06 1 00 00000		252 193 770,16	176 035 761,41	87 779 361,41
Основное мероприятие "Реализация мер по развитию сферы культуры и искусства Липецкой области"	07	03	06 1 04 00000		103 076 778,41	86 544 361,41	86 544 361,41
Предоставление государственным бюджетным и автономным учреждениям субсидий	07	03	06 1 04 09000		103 076 778,41	86 544 361,41	86 544 361,41
Предоставление субсидий бюджетным, автономным учреждениям и иным некоммерческим организациям	07	03	06 1 04 09000	600	103 076 778,41	86 544 361,41	86 544 361,41
Региональный проект "Культурная среда"	07	03	06 1 A1 00000		145 381 991,75	88 256 400,00	0,00
Государственная поддержка отрасли культуры (предоставление целевых субсидий бюджетным учреждениям на материально-техническое оснащения учреждений культуры)	07	03	06 1 A1 55197		9 246 887,22	0,00	0,00
Предоставление субсидий бюджетным, автономным учреждениям и иным некоммерческим организациям	07	03	06 1 A1 55197	600	9 246 887,22	0,00	0,00
Государственная поддержка отрасли культуры (оснащение музыкальными инструментами, оборудованием и учебными материалами детских школ искусств)	07	03	06 1 A1 55198		23 117 218,04	0,00	0,00
Межбюджетные трансферты	07	03	06 1 A1 55198	500	23 117 218,04	0,00	0,00
Государственная поддержка отрасли культуры (предоставление субсидий местным бюджетам на реализацию муниципальных программ, направленных на модернизацию муниципальных детских школ искусств по видам искусств)	07	03	06 1 A1 5519Б		100 916 486,49	5 634 094,59	0,00
Межбюджетные трансферты	07	03	06 1 A1 5519Б	500	100 916 486,49	5 634 094,59	0,00
Государственная поддержка отрасли культуры (предоставление целевых субсидий бюджетным и автономным учреждениям на модернизацию региональных детских школ искусств по видам искусств)	07	03	06 1 A1 5519В		0,00	20 930 905,41	0,00
Предоставление субсидий бюджетным, автономным учреждениям и иным некоммерческим организациям	07	03	06 1 A1 5519В	600	0,00	20 930 905,41	0,00
Государственная поддержка отрасли культуры в целях достижения значений дополнительного результата федерального проекта (предоставление субсидий местным бюджетам на реализацию муниципальных программ, направленных на оснащение музыкальными	07	03	06 1 A1 Д5195		12 101 400,00	61 691 400,00	0,00

инструментами, оборудованием и учебными материалами детских школ искусств)							
Предоставление субсидий бюджетным, автономным учреждениям и иным некоммерческим организациям	07	03	06 1 А1 Д5195	600	12 101 400,00	61 691 400,00	0,00
Региональный проект "Творческие люди"	07	03	06 1 А2 00000		1 235 000,00	1 235 000,00	1 235 000,00
Предоставление государственным бюджетным и автономным учреждениям субсидий	07	03	06 1 А2 09000		1 235 000,00	1 235 000,00	1 235 000,00
Предоставление субсидий бюджетным, автономным учреждениям и иным некоммерческим организациям	07	03	06 1 А2 09000	600	1 235 000,00	1 235 000,00	1 235 000,00
Региональный проект "Цифровая культура"	07	03	06 1 А3 00000		2 500 000,00	0,00	0,00
Создание виртуальных концертных залов	07	03	06 1 А3 54530		2 500 000,00	0,00	0,00
Межбюджетные трансферты	07	03	06 1 А3 54530	500	2 500 000,00	0,00	0,00
Государственная программа Липецкой области "Обеспечение населения Липецкой области качественным жильем, социальной инфраструктурой и услугами ЖКХ"	07	03	08 0 00 00000		42 748 533,10	0,00	0,00
Подпрограмма "Повышение качества условий проживания населения области за счет обеспечения населенных пунктов области социальной инфраструктурой"	07	03	08 5 00 00000		42 748 533,10	0,00	0,00
Основное мероприятие "Предоставление субсидий местным бюджетам на реализацию муниципальных программ, направленных на осуществление капитального ремонта и бюджетных инвестиций в объекты муниципальной собственности"	07	03	08 5 03 00000		42 748 533,10	0,00	0,00
Предоставление субсидий местным бюджетам на реализацию муниципальных программ, направленных на осуществление капитального ремонта и бюджетных инвестиций в объекты муниципальной собственности	07	03	08 5 03 86010		42 748 533,10	0,00	0,00
Межбюджетные трансферты	07	03	08 5 03 86010	500	42 748 533,10	0,00	0,00
Государственная программа Липецкой области "Энергоэффективность и развитие энергетики в Липецкой области"	07	03	12 0 00 00000		2 731 000,00	0,00	0,00
Подпрограмма "Энергосбережение и повышение энергетической эффективности"	07	03	12 1 00 00000		2 731 000,00	0,00	0,00
Основное мероприятие "Тепловая изоляция трубопроводов и повышение энергетической	07	03	12 1 02 00000		2 731 000,00	0,00	0,00

эффективности оборудования тепловых пунктов, разводящих трубопроводов отопления и горячего водоснабжения"							
Мероприятия по энергосбережению и повышению энергетической эффективности систем теплоснабжения, водоснабжения, водоотведения, электроснабжения	07	03	12 1 02 20080		2 731 000,00	0,00	0,00
Предоставление субсидий бюджетным, автономным учреждениям и иным некоммерческим организациям	07	03	12 1 02 20080	600	2 731 000,00	0,00	0,00
Среднее профессиональное образование	07	04			2 161 588 669,46	1 950 574 712,32	1 959 832 439,48
Государственная программа Липецкой области "Социальная поддержка граждан, реализация семейно-демографической политики Липецкой области"	07	04	01 0 00 00000		27 119 845,95	9 500 000,00	9 500 000,00
Подпрограмма "Доступная среда"	07	04	01 6 00 00000		20 380 945,95	3 000 000,00	3 000 000,00
Основное мероприятие "Мероприятия, направленные на повышение уровня доступности приоритетных объектов и услуг в приоритетных сферах жизнедеятельности инвалидов и других маломобильных групп населения"	07	04	01 6 02 00000		20 380 945,95	3 000 000,00	3 000 000,00
Предоставление государственным бюджетным и автономным учреждениям субсидий	07	04	01 6 02 09000		3 000 000,00	3 000 000,00	3 000 000,00
Предоставление субсидий бюджетным, автономным учреждениям и иным некоммерческим организациям	07	04	01 6 02 09000	600	3 000 000,00	3 000 000,00	3 000 000,00
Реализация мероприятий по обеспечению доступности приоритетных объектов и услуг в приоритетных сферах жизнедеятельности инвалидов и других маломобильных групп населения на условиях софинансирования с федеральным бюджетом (мероприятия, направленные на повышение уровня доступности приоритетных объектов и услуг в приоритетных сферах жизнедеятельности инвалидов и других маломобильных групп населения)	07	04	01 6 02 R0275		17 380 945,95	0,00	0,00
Предоставление субсидий бюджетным, автономным учреждениям и иным некоммерческим организациям	07	04	01 6 02 R0275	600	17 380 945,95	0,00	0,00
Подпрограмма "Формирование системы комплексной реабилитации и абилитации инвалидов, в том числе детей-инвалидов в Липецкой области"	07	04	01 8 00 00000		6 738 900,00	6 500 000,00	6 500 000,00
Основное мероприятие "Мероприятия по формированию условий для повышения уровня профессионального развития и занятости, включая сопровождаемое	07	04	01 8 02 00000		6 738 900,00	6 500 000,00	6 500 000,00

содействие занятости, инвалидов, в том числе детей-инвалидов, в Липецкой области"							
Предоставление государственным бюджетным и автономным учреждениям субсидий	07	04	01 8 02 09000		6 738 900,00	6 500 000,00	6 500 000,00
Предоставление субсидий бюджетным, автономным учреждениям и иным некоммерческим организациям	07	04	01 8 02 09000	600	6 738 900,00	6 500 000,00	6 500 000,00
Государственная программа Липецкой области "Развитие здравоохранения Липецкой области"	07	04	03 0 00 00000		136 313 781,00	119 320 949,00	121 320 949,00
Подпрограмма "Кадровое обеспечение системы здравоохранения"	07	04	03 6 00 00000		130 313 781,00	111 320 949,00	111 320 949,00
Основное мероприятие "Создание условий для подготовки и планомерного роста профессионального уровня знаний и умений медицинских работников, повышения престижа профессии медицинского работника"	07	04	03 6 01 00000		130 313 781,00	111 320 949,00	111 320 949,00
Предоставление государственным бюджетным и автономным учреждениям субсидий	07	04	03 6 01 09000		130 313 781,00	111 320 949,00	111 320 949,00
Предоставление субсидий бюджетным, автономным учреждениям и иным некоммерческим организациям	07	04	03 6 01 09000	600	130 313 781,00	111 320 949,00	111 320 949,00
Подпрограмма "Модернизация первичного звена здравоохранения Липецкой области в 2021-2025 годах"	07	04	03 A 00 00000		6 000 000,00	8 000 000,00	10 000 000,00
Региональный проект "Модернизация первичного звена здравоохранения Российской Федерации"	07	04	03 A N9 00000		6 000 000,00	8 000 000,00	10 000 000,00
Предоставление государственным бюджетным и автономным учреждениям субсидий	07	04	03 A N9 09000		6 000 000,00	8 000 000,00	10 000 000,00
Предоставление субсидий бюджетным, автономным учреждениям и иным некоммерческим организациям	07	04	03 A N9 09000	600	6 000 000,00	8 000 000,00	10 000 000,00
Государственная программа Липецкой области "Развитие образования Липецкой области"	07	04	05 0 00 00000		1 813 401 642,91	1 633 982 633,72	1 641 240 360,88
Подпрограмма "Повышение эффективности профессионального образования в обеспечении отраслей экономики востребованными кадрами"	07	04	05 2 00 00000		1 813 401 642,91	1 633 982 633,72	1 641 240 360,88
Основное мероприятие "Развитие региональных систем профессионального образования"	07	04	05 2 03 00000		1 755 045 942,91	1 575 470 733,72	1 582 728 460,88
Предоставление государственным бюджетным и автономным учреждениям субсидий	07	04	05 2 03 09000		1 755 045 942,91	1 575 470 733,72	1 582 728 460,88
Предоставление субсидий бюджетным, автономным	07	04	05 2 03 09000	600	1 755 045 942,91	1 575 470 733,72	1 582 728 460,88

учреждениям и иным некоммерческим организациям							
Основное мероприятие "Обеспечение выплат ежемесячного денежного вознаграждения за классное руководство (кураторство) педагогическим работникам государственных образовательных организаций области, реализующих образовательные программы среднего профессионального образования, в том числе программы профессионального обучения для лиц с ограниченными возможностями здоровья"	07	04	05 2 06 00000		58 355 700,00	58 511 900,00	58 511 900,00
Ежемесячное денежное вознаграждение за классное руководство (кураторство) педагогическим работникам государственных образовательных организаций области, реализующих образовательные программы среднего профессионального образования, в том числе программы профессионального обучения для лиц с ограниченными возможностями здоровья	07	04	05 2 06 53630		58 355 700,00	58 511 900,00	58 511 900,00
Предоставление субсидий бюджетным, автономным учреждениям и иным некоммерческим организациям	07	04	05 2 06 53630	600	58 355 700,00	58 511 900,00	58 511 900,00
Государственная программа Липецкой области "Развитие культуры и туризма в Липецкой области"	07	04	06 0 00 00000		174 704 229,60	170 481 129,60	170 481 129,60
Подпрограмма "Развитие и сохранение культуры Липецкой области"	07	04	06 1 00 00000		174 704 229,60	170 481 129,60	170 481 129,60
Основное мероприятие "Реализация мер по развитию сферы культуры и искусства Липецкой области"	07	04	06 1 04 00000		173 174 229,60	168 801 129,60	168 801 129,60
Предоставление государственным бюджетным и автономным учреждениям субсидий	07	04	06 1 04 09000		172 871 829,60	168 498 729,60	168 498 729,60
Предоставление субсидий бюджетным, автономным учреждениям и иным некоммерческим организациям	07	04	06 1 04 09000	600	172 871 829,60	168 498 729,60	168 498 729,60
Поощрительные выплаты в области литературы и искусства, печатных средств массовой информации	07	04	06 1 04 74000		302 400,00	302 400,00	302 400,00
Социальное обеспечение и иные выплаты населению	07	04	06 1 04 74000	300	302 400,00	302 400,00	302 400,00
Региональный проект "Творческие люди"	07	04	06 1 А2 00000		1 530 000,00	1 680 000,00	1 680 000,00
Предоставление государственным бюджетным и автономным учреждениям субсидий	07	04	06 1 А2 09000		1 530 000,00	1 680 000,00	1 680 000,00
Предоставление субсидий бюджетным, автономным учреждениям и иным некоммерческим организациям	07	04	06 1 А2 09000	600	1 530 000,00	1 680 000,00	1 680 000,00

Государственная программа Липецкой области "Энергоэффективность и развитие энергетики в Липецкой области"	07	04	12 0 00 00000		10 049 170,00	17 290 000,00	17 290 000,00
Подпрограмма "Энергосбережение и повышение энергетической эффективности"	07	04	12 1 00 00000		10 049 170,00	17 290 000,00	17 290 000,00
Основное мероприятие "Тепловая изоляция трубопроводов и повышение энергетической эффективности оборудования тепловых пунктов, разводящих трубопроводов отопления и горячего водоснабжения"	07	04	12 1 02 00000		2 000 160,00	0,00	0,00
Мероприятия по энергосбережению и повышению энергетической эффективности систем теплоснабжения, водоснабжения, водоотведения, электроснабжения	07	04	12 1 02 20080		2 000 160,00	0,00	0,00
Предоставление субсидий бюджетным, автономным учреждениям и иным некоммерческим организациям	07	04	12 1 02 20080	600	2 000 160,00	0,00	0,00
Основное мероприятие "Повышение тепловой защиты зданий, строений, сооружений, утепление зданий, строений, сооружений"	07	04	12 1 03 00000		8 049 010,00	17 290 000,00	17 290 000,00
Мероприятия по энергосбережению и повышению энергетической эффективности систем теплоснабжения, водоснабжения, водоотведения, электроснабжения	07	04	12 1 03 20080		8 049 010,00	17 290 000,00	17 290 000,00
Предоставление субсидий бюджетным, автономным учреждениям и иным некоммерческим организациям	07	04	12 1 03 20080	600	8 049 010,00	17 290 000,00	17 290 000,00
Профессиональная подготовка, переподготовка и повышение квалификации	07	05			134 636 596,79	126 544 617,19	123 901 067,19
Государственная программа Липецкой области "Развитие рынка труда и содействие занятости населения в Липецкой области"	07	05	02 0 00 00000		1 251 210,00	0,00	0,00
Подпрограмма "Развитие рынка труда и социальная поддержка безработных граждан"	07	05	02 1 00 00000		1 251 210,00	0,00	0,00
Региональный проект "Содействие занятости"	07	05	02 1 P2 00000		1 251 210,00	0,00	0,00
Организация профессионального обучения и дополнительного профессионального образования работников предприятий оборонно-промышленного комплекса (субсидии юридическим лицам, являющимся предприятиями оборонно-промышленного комплекса, на финансовое обеспечение (возмещение) затрат	07	05	02 1 P2 52920		1 251 210,00	0,00	0,00

работодателей на организацию профессионального обучения и дополнительного профессионального образования работников предприятий оборонно-промышленного комплекса, а также граждан, обратившихся в органы службы занятости за содействием в поиске подходящей работы и заключивших ученический договор с предприятиями оборонно-промышленного комплекса)							
Иные бюджетные ассигнования	07	05	02 1 Р2 52920	800	1 251 210,00	0,00	0,00
Государственная программа Липецкой области "Развитие здравоохранения Липецкой области"	07	05	03 0 00 00000		19 195 314,00	19 195 314,00	19 195 314,00
Подпрограмма "Кадровое обеспечение системы здравоохранения"	07	05	03 6 00 00000		19 195 314,00	19 195 314,00	19 195 314,00
Основное мероприятие "Создание условий для подготовки и планомерного роста профессионального уровня знаний и умений медицинских работников, повышения престижа профессии медицинского работника"	07	05	03 6 01 00000		19 195 314,00	19 195 314,00	19 195 314,00
Предоставление государственным бюджетным и автономным учреждениям субсидий	07	05	03 6 01 09000		19 195 314,00	19 195 314,00	19 195 314,00
Предоставление субсидий бюджетным, автономным учреждениям и иным некоммерческим организациям	07	05	03 6 01 09000	600	19 195 314,00	19 195 314,00	19 195 314,00
Государственная программа Липецкой области "Развитие образования Липецкой области"	07	05	05 0 00 00000		88 640 071,00	84 433 580,00	84 433 580,00
Подпрограмма "Повышение эффективности профессионального образования в обеспечении отраслей экономики востребованными кадрами"	07	05	05 2 00 00000		85 151 201,00	80 944 710,00	80 944 710,00
Основное мероприятие "Развитие региональных систем профессионального образования"	07	05	05 2 03 00000		85 151 201,00	80 944 710,00	80 944 710,00
Предоставление государственным бюджетным и автономным учреждениям субсидий	07	05	05 2 03 09000		85 151 201,00	80 944 710,00	80 944 710,00
Предоставление субсидий бюджетным, автономным учреждениям и иным некоммерческим организациям	07	05	05 2 03 09000	600	85 151 201,00	80 944 710,00	80 944 710,00
Подпрограмма "Повышение финансового образования в Липецкой области"	07	05	05 6 00 00000		3 488 870,00	3 488 870,00	3 488 870,00
Основное мероприятие "Обеспечение комплексности, доступности и эффективности финансового образования"	07	05	05 6 01 00000		3 488 870,00	3 488 870,00	3 488 870,00

Предоставление государственным бюджетным и автономным учреждениям субсидий	07	05	05 6 01 09000		3 488 870,00	3 488 870,00	3 488 870,00
Предоставление субсидий бюджетным, автономным учреждениям и иным некоммерческим организациям	07	05	05 6 01 09000	600	3 488 870,00	3 488 870,00	3 488 870,00
Государственная программа Липецкой области "Развитие культуры и туризма в Липецкой области"	07	05	06 0 00 00000		9 875 870,00	7 375 870,00	7 375 870,00
Подпрограмма "Развитие и сохранение культуры Липецкой области"	07	05	06 1 00 00000		9 875 870,00	7 375 870,00	7 375 870,00
Основное мероприятие "Реализация мер по развитию сферы культуры и искусства Липецкой области"	07	05	06 1 04 00000		9 125 870,00	6 625 870,00	6 625 870,00
Предоставление государственным бюджетным и автономным учреждениям субсидий	07	05	06 1 04 09000		9 125 870,00	6 625 870,00	6 625 870,00
Предоставление субсидий бюджетным, автономным учреждениям и иным некоммерческим организациям	07	05	06 1 04 09000	600	9 125 870,00	6 625 870,00	6 625 870,00
Региональный проект "Творческие люди"	07	05	06 1 А2 00000		750 000,00	750 000,00	750 000,00
Предоставление государственным бюджетным и автономным учреждениям субсидий	07	05	06 1 А2 09000		750 000,00	750 000,00	750 000,00
Предоставление субсидий бюджетным, автономным учреждениям и иным некоммерческим организациям	07	05	06 1 А2 09000	600	750 000,00	750 000,00	750 000,00
Государственная программа Липецкой области "Обеспечение общественной безопасности, профилактика терроризма и экстремизма в Липецкой области"	07	05	09 0 00 00000		14 581 434,19	14 581 434,19	11 937 884,19
Подпрограмма "Комплексные меры по профилактике терроризма и экстремизма в Липецкой области"	07	05	09 4 00 00000		100 000,00	100 000,00	100 000,00
Основное мероприятие "Подготовка населения Липецкой области к защите от террористических актов и предупреждению экстремистской деятельности"	07	05	09 4 02 00000		100 000,00	100 000,00	100 000,00
Предоставление государственным бюджетным и автономным учреждениям субсидий	07	05	09 4 02 09000		100 000,00	100 000,00	100 000,00
Предоставление субсидий бюджетным, автономным учреждениям и иным некоммерческим организациям	07	05	09 4 02 09000	600	100 000,00	100 000,00	100 000,00
Подпрограмма "Развитие аппаратно-программного комплекса "Безопасный город" в Липецкой области"	07	05	09 7 00 00000		14 481 434,19	14 481 434,19	11 837 884,19
Основное мероприятие "Развитие инфраструктуры системы обеспечения безопасности населения"	07	05	09 7 02 00000		14 481 434,19	14 481 434,19	11 837 884,19
Предоставление государственным бюджетным и автономным учреждениям субсидий	07	05	09 7 02 09000		14 481 434,19	14 481 434,19	11 837 884,19

Предоставление субсидий бюджетным, автономным учреждениям и иным некоммерческим организациям	07	05	09 7 02 09000	600	14 481 434,19	14 481 434,19	11 837 884,19
Государственная программа Липецкой области "Модернизация и инновационное развитие экономики Липецкой области"	07	05	11 0 00 00000		992 697,60	958 419,00	958 419,00
Подпрограмма "Модернизация и развитие промышленности Липецкой области на 2014-2025 годы"	07	05	11 1 00 00000		992 697,60	958 419,00	958 419,00
Основное мероприятие "Создание условий для эффективного развития промышленного комплекса области"	07	05	11 1 02 00000		992 697,60	958 419,00	958 419,00
Подготовка управленческих кадров для организаций народного хозяйства	07	05	11 1 02 R0660		992 697,60	958 419,00	958 419,00
Закупка товаров, работ и услуг для обеспечения государственных (муниципальных) нужд	07	05	11 1 02 R0660	200	992 697,60	958 419,00	958 419,00
Государственная программа Липецкой области "Энергоэффективность и развитие энергетики в Липецкой области"	07	05	12 0 00 00000		100 000,00	0,00	0,00
Подпрограмма "Энергосбережение и повышение энергетической эффективности"	07	05	12 1 00 00000		100 000,00	0,00	0,00
Основное мероприятие "Повышение тепловой защиты зданий, строений, сооружений, утепление зданий, строений, сооружений"	07	05	12 1 03 00000		100 000,00	0,00	0,00
Мероприятия по энергосбережению и повышению энергетической эффективности систем теплоснабжения, водоснабжения, водоотведения, электроснабжения	07	05	12 1 03 20080		100 000,00	0,00	0,00
Предоставление субсидий бюджетным, автономным учреждениям и иным некоммерческим организациям	07	05	12 1 03 20080	600	100 000,00	0,00	0,00
Молодежная политика	07	07			331 704 107,00	82 914 307,00	82 914 307,00
Государственная программа Липецкой области "Реализация внутренней политики Липецкой области"	07	07	10 0 00 00000		331 704 107,00	82 914 307,00	82 914 307,00
Подпрограмма "Содействие развитию гражданского общества, патриотического воспитания населения Липецкой области и реализации молодежной политики"	07	07	10 1 00 00000		331 704 107,00	82 914 307,00	82 914 307,00
Основное мероприятие "Совершенствование системы гражданско-патриотического воспитания населения области"	07	07	10 1 08 00000		5 155 000,00	3 595 000,00	3 595 000,00
Субсидии социально ориентированным некоммерческим	07	07	10 1 08 60510		2 860 000,00	1 300 000,00	1 300 000,00

организациям на проведение поисковой работы, направленной на выявление неизвестных воинских захоронений и непогребенных останков защитников Отечества, установление имен погибших и пропавших без вести при защите Отечества							
Предоставление субсидий бюджетным, автономным учреждениям и иным некоммерческим организациям	07	07	10 1 08 60510	600	2 860 000,00	1 300 000,00	1 300 000,00
Реализация направления расходов основного мероприятия "Совершенствование системы гражданско-патриотического воспитания населения области"	07	07	10 1 08 99999		2 295 000,00	2 295 000,00	2 295 000,00
Расходы на выплаты персоналу в целях обеспечения выполнения функций государственными (муниципальными) органами, казенными учреждениями, органами управления государственными внебюджетными фондами	07	07	10 1 08 99999	100	100 000,00	100 000,00	100 000,00
Закупка товаров, работ и услуг для обеспечения государственных (муниципальных) нужд	07	07	10 1 08 99999	200	2 195 000,00	2 195 000,00	2 195 000,00
Основное мероприятие "Совершенствование и организация допризывной подготовки"	07	07	10 1 09 00000		3 000 000,00	3 000 000,00	3 000 000,00
Субсидии некоммерческим организациям на организацию патриотического (военно-патриотического) воспитания молодежи, подготовку граждан по военно-учетным специальностям и развитие авиационных, технических, военно-прикладных видов спорта	07	07	10 1 09 60320		3 000 000,00	3 000 000,00	3 000 000,00
Предоставление субсидий бюджетным, автономным учреждениям и иным некоммерческим организациям	07	07	10 1 09 60320	600	3 000 000,00	3 000 000,00	3 000 000,00
Региональный проект "Социальная активность"	07	07	10 1 E8 00000		58 204 130,00	56 404 130,00	56 404 130,00
Предоставление государственным бюджетным и автономным учреждениям субсидий	07	07	10 1 E8 09000		52 004 130,00	50 204 130,00	50 204 130,00
Предоставление субсидий бюджетным, автономным учреждениям и иным некоммерческим организациям	07	07	10 1 E8 09000	600	52 004 130,00	50 204 130,00	50 204 130,00
Субсидии социально ориентированным некоммерческим организациям на реализацию проектов, направленных на развитие детского и молодежного общественного движения, поддержку детских, молодежных общественных объединений и общественных объединений, работающих с детьми и молодежью	07	07	10 1 E8 60500		5 000 000,00	5 000 000,00	5 000 000,00

Предоставление субсидий бюджетным, автономным учреждениям и иным некоммерческим организациям	07	07	10 1 Е8 60500	600	5 000 000,00	5 000 000,00	5 000 000,00
Реализация мероприятий регионального проекта "Социальная активность"	07	07	10 1 Е8 Е8000		1 200 000,00	1 200 000,00	1 200 000,00
Социальное обеспечение и иные выплаты населению	07	07	10 1 Е8 Е8000	300	1 200 000,00	1 200 000,00	1 200 000,00
Региональный проект "Патриотическое воспитание граждан Российской Федерации"	07	07	10 1 ЕВ 00000		19 915 177,00	19 915 177,00	19 915 177,00
Предоставление государственным бюджетным и автономным учреждениям субсидий	07	07	10 1 ЕВ 09000		19 915 177,00	19 915 177,00	19 915 177,00
Предоставление субсидий бюджетным, автономным учреждениям и иным некоммерческим организациям	07	07	10 1 ЕВ 09000	600	19 915 177,00	19 915 177,00	19 915 177,00
Региональный проект "Развитие системы поддержки молодежи ("Молодежь России")"	07	07	10 1 ЕГ 00000		245 429 800,00	0,00	0,00
Реализация программы комплексного развития молодежной политики "Регион для молодых" в Липецкой области	07	07	10 1 ЕГ 51160		245 429 800,00	0,00	0,00
Межбюджетные трансферты	07	07	10 1 ЕГ 51160	500	52 618 000,00	0,00	0,00
Предоставление субсидий бюджетным, автономным учреждениям и иным некоммерческим организациям	07	07	10 1 ЕГ 51160	600	192 811 800,00	0,00	0,00
Другие вопросы в области образования	07	09			1 583 944 561,07	863 880 500,58	822 498 229,00
Государственная программа Липецкой области "Социальная поддержка граждан, реализация семейно-демографической политики Липецкой области"	07	09	01 0 00 00000		200 026 440,00	199 746 440,00	199 746 440,00
Подпрограмма "Улучшение демографической ситуации и положения семей с детьми"	07	09	01 4 00 00000		149 680 500,00	149 680 500,00	149 680 500,00
Основное мероприятие "Проведение оздоровительной кампании детей"	07	09	01 4 05 00000		149 680 500,00	149 680 500,00	149 680 500,00
Мероприятия по оздоровлению детей	07	09	01 4 05 21000		149 680 500,00	149 680 500,00	149 680 500,00
Социальное обеспечение и иные выплаты населению	07	09	01 4 05 21000	300	72 000 000,00	72 000 000,00	72 000 000,00
Предоставление субсидий бюджетным, автономным учреждениям и иным некоммерческим организациям	07	09	01 4 05 21000	600	77 680 500,00	77 680 500,00	77 680 500,00
Подпрограмма "Доступная среда"	07	09	01 6 00 00000		3 650 000,00	3 650 000,00	3 650 000,00
Основное мероприятие "Мероприятия, направленные на повышение уровня доступности приоритетных объектов и услуг в приоритетных сферах жизнедеятельности инвалидов и других маломобильных групп населения"	07	09	01 6 02 00000		3 500 000,00	3 500 000,00	3 500 000,00

Реализация направления расходов основного мероприятия "Мероприятия, направленные на повышение уровня доступности приоритетных объектов и услуг в приоритетных сферах жизнедеятельности инвалидов и других маломобильных групп населения"	07	09	01 6 02 99999		3 500 000,00	3 500 000,00	3 500 000,00
Закупка товаров, работ и услуг для обеспечения государственных (муниципальных) нужд	07	09	01 6 02 99999	200	3 500 000,00	3 500 000,00	3 500 000,00
Основное мероприятие "Информационные и просветительские мероприятия, направленные на преодоление социальной разобщенности в обществе и формирование позитивного отношения к проблеме обеспечения доступной среды жизнедеятельности для инвалидов и других маломобильных групп населения"	07	09	01 6 08 00000		150 000,00	150 000,00	150 000,00
Реализация направления расходов основного мероприятия "Информационные и просветительские мероприятия, направленные на преодоление социальной разобщенности в обществе и формирование позитивного отношения к проблеме обеспечения доступной среды жизнедеятельности для инвалидов и других маломобильных групп населения"	07	09	01 6 08 99999		150 000,00	150 000,00	150 000,00
Закупка товаров, работ и услуг для обеспечения государственных (муниципальных) нужд	07	09	01 6 08 99999	200	150 000,00	150 000,00	150 000,00
Подпрограмма "Благополучная семья - стабильность в регионе"	07	09	01 7 00 00000		46 695 940,00	46 415 940,00	46 415 940,00
Основное мероприятие "Проведение реструктуризации и перепрофилирования системы интернатных учреждений области, создание и техническое оснащение "мобильных бригад" социальной помощи"	07	09	01 7 03 00000		45 655 940,00	45 375 940,00	45 375 940,00
Предоставление государственным бюджетным и автономным учреждениям субсидий	07	09	01 7 03 09000		45 655 940,00	45 375 940,00	45 375 940,00
Предоставление субсидий бюджетным, автономным учреждениям и иным некоммерческим организациям	07	09	01 7 03 09000	600	45 655 940,00	45 375 940,00	45 375 940,00
Основное мероприятие "Укрепление и поддержка института замещающей семьи, пропаганда семейных форм устройства детей, оставшихся без попечения родителей"	07	09	01 7 04 00000		1 040 000,00	1 040 000,00	1 040 000,00
Предоставление государственным бюджетным и	07	09	01 7 04 09000		1 040 000,00	1 040 000,00	1 040 000,00

автономным учреждениям субсидий							
Предоставление субсидий бюджетным, автономным учреждениям и иным некоммерческим организациям	07	09	01 7 04 09000	600	1 040 000,00	1 040 000,00	1 040 000,00
Государственная программа Липецкой области "Развитие образования Липецкой области"	07	09	05 0 00 00000		1 331 080 216,28	617 692 424,58	576 310 153,00
Подпрограмма "Ресурсное обеспечение развития образования Липецкой области"	07	09	05 1 00 00000		596 995 042,09	487 861 241,58	444 802 810,00
Основное мероприятие "Выявление и поддержка одаренных детей и молодежи"	07	09	05 1 07 00000		4 580 000,00	4 780 000,00	4 780 000,00
Предоставление государственным бюджетным и автономным учреждениям субсидий	07	09	05 1 07 09000		3 830 000,00	3 830 000,00	3 830 000,00
Предоставление субсидий бюджетным, автономным учреждениям и иным некоммерческим организациям	07	09	05 1 07 09000	600	3 830 000,00	3 830 000,00	3 830 000,00
Реализация направления расходов основного мероприятия "Выявление и поддержка одаренных детей и молодежи"	07	09	05 1 07 99999		750 000,00	950 000,00	950 000,00
Закупка товаров, работ и услуг для обеспечения государственных (муниципальных) нужд	07	09	05 1 07 99999	200	750 000,00	950 000,00	950 000,00
Основное мероприятие "Привлечение обучающихся и молодежи к научно-исследовательской деятельности"	07	09	05 1 10 00000		850 000,00	650 000,00	650 000,00
Реализация направления расходов основного мероприятия "Привлечение обучающихся и молодежи к научно-исследовательской деятельности"	07	09	05 1 10 99999		850 000,00	650 000,00	650 000,00
Расходы на выплаты персоналу в целях обеспечения выполнения функций государственными (муниципальными) органами, казенными учреждениями, органами управления государственными внебюджетными фондами	07	09	05 1 10 99999	100	150 000,00	150 000,00	150 000,00
Закупка товаров, работ и услуг для обеспечения государственных (муниципальных) нужд	07	09	05 1 10 99999	200	700 000,00	500 000,00	500 000,00
Основное мероприятие "Организация, проведение и участие в мероприятиях, направленных на профессиональное развитие педагогического корпуса"	07	09	05 1 11 00000		3 645 025,00	650 000,00	650 000,00
Предоставление государственным бюджетным и автономным учреждениям субсидий	07	09	05 1 11 09000		618 000,00	150 000,00	150 000,00
Предоставление субсидий бюджетным, автономным учреждениям и иным некоммерческим организациям	07	09	05 1 11 09000	600	618 000,00	150 000,00	150 000,00
Реализация направления расходов основного мероприятия	07	09	05 1 11 99999		3 027 025,00	500 000,00	500 000,00

"Организация, проведение и участие в мероприятиях, направленных на профессиональное развитие педагогического корпуса"							
Расходы на выплаты персоналу в целях обеспечения выполнения функций государственными (муниципальными) органами, казенными учреждениями, органами управления государственными внебюджетными фондами	07	09	05 1 11 99999	100	378 000,00	180 000,00	180 000,00
Закупка товаров, работ и услуг для обеспечения государственных (муниципальных) нужд	07	09	05 1 11 99999	200	2 649 025,00	320 000,00	320 000,00
Основное мероприятие "Предоставление субсидий местным бюджетам на реализацию муниципальных программ, направленных на повышение квалификации педагогических работников муниципальных образовательных организаций"	07	09	05 1 12 00000		5 000 000,00	0,00	0,00
Предоставление субсидий местным бюджетам на реализацию муниципальных программ, направленных на повышение квалификации педагогических работников муниципальных образовательных организаций	07	09	05 1 12 86590		5 000 000,00	0,00	0,00
Межбюджетные трансферты	07	09	05 1 12 86590	500	5 000 000,00	0,00	0,00
Основное мероприятие "Развитие общего образования Липецкой области"	07	09	05 1 14 00000		5 047 000,00	3 972 000,00	3 222 000,00
Премии, стипендии и иные поощрения в области образования и науки	07	09	05 1 14 75000		5 047 000,00	3 972 000,00	3 222 000,00
Социальное обеспечение и иные выплаты населению	07	09	05 1 14 75000	300	5 047 000,00	3 972 000,00	3 222 000,00
Основное мероприятие "Развитие и совершенствование системы образования и контроля качества образования Липецкой области"	07	09	05 1 16 00000		136 715 082,88	136 416 910,00	136 737 410,00
Расходы на выплаты по оплате труда работников органов государственной власти Липецкой области, государственных органов Липецкой области	07	09	05 1 16 00110		50 351 694,00	50 351 694,00	50 351 694,00
Расходы на выплаты персоналу в целях обеспечения выполнения функций государственными (муниципальными) органами, казенными учреждениями, органами управления государственными внебюджетными фондами	07	09	05 1 16 00110	100	50 351 694,00	50 351 694,00	50 351 694,00
Расходы на обеспечение функций органов	07	09	05 1 16 00120		4 325 636,00	4 325 636,00	4 325 636,00

государственной власти Липецкой области, государственных органов Липецкой области (за исключением расходов на выплаты по оплате труда работников указанных органов)							
Расходы на выплаты персоналу в целях обеспечения выполнения функций государственными (муниципальными) органами, казенными учреждениями, органами управления государственными внебюджетными фондами	07	09	05 1 16 00120	100	918 000,00	918 000,00	918 000,00
Закупка товаров, работ и услуг для обеспечения государственных (муниципальных) нужд	07	09	05 1 16 00120	200	3 404 636,00	3 404 636,00	3 404 636,00
Иные бюджетные ассигнования	07	09	05 1 16 00120	800	3 000,00	3 000,00	3 000,00
Расходы на обеспечение деятельности государственных казенных учреждений	07	09	05 1 16 08000		72 153 752,88	71 523 380,00	71 523 380,00
Расходы на выплаты персоналу в целях обеспечения выполнения функций государственными (муниципальными) органами, казенными учреждениями, органами управления государственными внебюджетными фондами	07	09	05 1 16 08000	100	63 697 364,88	63 066 992,00	63 066 992,00
Закупка товаров, работ и услуг для обеспечения государственных (муниципальных) нужд	07	09	05 1 16 08000	200	8 377 188,00	8 377 188,00	8 377 188,00
Иные бюджетные ассигнования	07	09	05 1 16 08000	800	79 200,00	79 200,00	79 200,00
Осуществление переданных полномочий Российской Федерации в сфере образования	07	09	05 1 16 59900		8 534 000,00	8 866 200,00	9 186 700,00
Расходы на выплаты персоналу в целях обеспечения выполнения функций государственными (муниципальными) органами, казенными учреждениями, органами управления государственными внебюджетными фондами	07	09	05 1 16 59900	100	8 285 944,00	8 285 944,00	8 285 944,00
Закупка товаров, работ и услуг для обеспечения государственных (муниципальных) нужд	07	09	05 1 16 59900	200	248 056,00	580 256,00	900 756,00
Реализация направления расходов основного мероприятия "Развитие и совершенствование системы образования и контроля качества образования Липецкой области"	07	09	05 1 16 99999		1 350 000,00	1 350 000,00	1 350 000,00
Закупка товаров, работ и услуг для обеспечения государственных (муниципальных) нужд	07	09	05 1 16 99999	200	1 350 000,00	1 350 000,00	1 350 000,00
Основное мероприятие "Предоставление субсидий	07	09	05 1 26 00000		181 464 250,00	174 906 400,00	174 906 400,00

местным бюджетам на реализацию муниципальных программ, направленных на выполнение требований антитеррористической защищенности образовательных организаций"							
Предоставление субсидий местным бюджетам на реализацию муниципальных программ, направленных на выполнение требований антитеррористической защищенности образовательных организаций	07	09	05 1 26 86160		181 464 250,00	174 906 400,00	174 906 400,00
Межбюджетные трансферты	07	09	05 1 26 86160	500	181 464 250,00	174 906 400,00	174 906 400,00
Основное мероприятие "Поддержка проектов, связанных с инновациями в образовании"	07	09	05 1 27 00000		0,00	2 000 000,00	2 000 000,00
Поддержка проектов, связанных с инновациями в образовании	07	09	05 1 27 22350		0,00	2 000 000,00	2 000 000,00
Закупка товаров, работ и услуг для обеспечения государственных (муниципальных) нужд	07	09	05 1 27 22350	200	0,00	2 000 000,00	2 000 000,00
Основное мероприятие "Создание инфраструктуры центров (служб) помощи родителям с детьми дошкольного возраста, в том числе от 0 до 3 лет, реализующих программы психолого-педагогической, диагностической, консультационной помощи родителям с детьми дошкольного возраста, в том числе от 0 до 3 лет"	07	09	05 1 28 00000		1 000 000,00	1 000 000,00	1 000 000,00
Создание инфраструктуры центров (служб) помощи родителям с детьми дошкольного возраста, в том числе от 0 до 3 лет, реализующих программы психолого-педагогической, диагностической, консультационной помощи родителям с детьми дошкольного возраста, в том числе от 0 до 3 лет	07	09	05 1 28 22360		1 000 000,00	1 000 000,00	1 000 000,00
Закупка товаров, работ и услуг для обеспечения государственных (муниципальных) нужд	07	09	05 1 28 22360	200	1 000 000,00	1 000 000,00	1 000 000,00
Основное мероприятие "Предоставление субсидий местным бюджетам на реализацию муниципальных программ, направленных на выполнение требований пожарной безопасности образовательных организаций"	07	09	05 1 34 00000		150 000 000,00	127 183 300,00	115 857 000,00
Предоставление субсидий местным бюджетам на реализацию муниципальных программ, направленных на выполнение требований пожарной безопасности образовательных организаций	07	09	05 1 34 86880		150 000 000,00	127 183 300,00	115 857 000,00

Межбюджетные трансферты	07	09	05 1 34 86880	500	150 000 000,00	127 183 300,00	115 857 000,00
Основное мероприятие "Предоставление субсидий местным бюджетам на реализацию муниципальных программ, направленных на дополнительное профессиональное образование педагогических работников муниципальных образовательных организаций"	07	09	05 1 37 00000		0,00	5 000 000,00	5 000 000,00
Предоставление субсидий местным бюджетам на реализацию муниципальных программ, направленных на дополнительное профессиональное образование педагогических работников муниципальных образовательных организаций	07	09	05 1 37 86910		0,00	5 000 000,00	5 000 000,00
Межбюджетные трансферты	07	09	05 1 37 86910	500	0,00	5 000 000,00	5 000 000,00
Региональный проект "Цифровая образовательная среда"	07	09	05 1 E4 00000		108 693 684,21	31 302 631,58	0,00
Обновление материально-технической базы образовательных организаций для внедрения цифровой образовательной среды и развития цифровых навыков обучающихся	07	09	05 1 E4 52130		108 693 684,21	31 302 631,58	0,00
Закупка товаров, работ и услуг для обеспечения государственных (муниципальных) нужд	07	09	05 1 E4 52130	200	108 693 684,21	31 302 631,58	0,00
Подпрограмма "Повышение эффективности профессионального образования в обеспечении отраслей экономики востребованными кадрами"	07	09	05 2 00 00000		4 516 800,00	4 516 800,00	6 192 960,00
Основное мероприятие "Развитие региональных систем профессионального образования"	07	09	05 2 03 00000		4 516 800,00	4 516 800,00	6 192 960,00
Предоставление государственным бюджетным и автономным учреждениям субсидий	07	09	05 2 03 09000		1 900 000,00	1 900 000,00	3 576 160,00
Предоставление субсидий бюджетным, автономным учреждениям и иным некоммерческим организациям	07	09	05 2 03 09000	600	1 900 000,00	1 900 000,00	3 576 160,00
Премии, стипендии и иные поощрения в области образования и науки	07	09	05 2 03 75000		2 616 800,00	2 616 800,00	2 616 800,00
Социальное обеспечение и иные выплаты населению	07	09	05 2 03 75000	300	2 616 800,00	2 616 800,00	2 616 800,00
Подпрограмма "Реализация мер по обучению, воспитанию, содержанию детей-сирот и детей, оставшихся без попечения родителей, и психолого-педагогическая помощь детям"	07	09	05 3 00 00000		18 585 250,00	18 775 250,00	18 775 250,00

Основное мероприятие "Содержание и воспитание детей-сирот и детей, оставшихся без попечения родителей, и предоставление психолого-педагогической, медицинской и социальной помощи детям"	07	09	05 3 01 00000		17 745 250,00	17 745 250,00	17 745 250,00
Предоставление государственным бюджетным и автономным учреждениям субсидий	07	09	05 3 01 09000		17 745 250,00	17 745 250,00	17 745 250,00
Предоставление субсидий бюджетным, автономным учреждениям и иным некоммерческим организациям	07	09	05 3 01 09000	600	17 745 250,00	17 745 250,00	17 745 250,00
Региональный проект "Современная школа"	07	09	05 3 E1 00000		840 000,00	1 030 000,00	1 030 000,00
Предоставление грантов в форме субсидий на государственную поддержку некоммерческих организаций в целях оказания психолого-педагогической, методической и консультативной помощи гражданам, имеющим детей	07	09	05 3 E1 17000		840 000,00	1 030 000,00	1 030 000,00
Предоставление субсидий бюджетным, автономным учреждениям и иным некоммерческим организациям	07	09	05 3 E1 17000	600	840 000,00	1 030 000,00	1 030 000,00
Подпрограмма "Отдых и оздоровление детей Липецкой области"	07	09	05 4 00 00000		710 983 124,19	106 539 133,00	106 539 133,00
Основное мероприятие "Организация отдыха и оздоровление детей"	07	09	05 4 01 00000		661 915 421,49	106 539 133,00	106 539 133,00
Предоставление государственным бюджетным и автономным учреждениям субсидий	07	09	05 4 01 09000		119 051 982,92	106 539 133,00	106 539 133,00
Предоставление субсидий бюджетным, автономным учреждениям и иным некоммерческим организациям	07	09	05 4 01 09000	600	119 051 982,92	106 539 133,00	106 539 133,00
Бюджетные инвестиции в областные образовательные учреждения	07	09	05 4 01 40520		5 379 138,57	0,00	0,00
Капитальные вложения в объекты государственной (муниципальной) собственности	07	09	05 4 01 40520	400	5 379 138,57	0,00	0,00
Реализация мероприятий, связанных с достижением показателей деятельности органов исполнительной власти области (реализация социально значимых проектов)	07	09	05 4 01 55495		537 484 300,00	0,00	0,00
Капитальные вложения в объекты государственной (муниципальной) собственности	07	09	05 4 01 55495	400	9 245 019,50	0,00	0,00
Предоставление субсидий бюджетным, автономным учреждениям и иным некоммерческим организациям	07	09	05 4 01 55495	600	528 239 280,50	0,00	0,00
Основное мероприятие "Создание некапитальных объектов (быстровозводимых конструкций) отдыха детей	07	09	05 4 02 00000		49 067 702,70	0,00	0,00

и их оздоровления"							
Осуществление мероприятий, направленных на создание некапитальных объектов (быстровозводимых конструкций) отдыха детей и их оздоровления	07	09	05 4 02 R4940		49 067 702,70	0,00	0,00
Предоставление субсидий бюджетным, автономным учреждениям и иным некоммерческим организациям	07	09	05 4 02 R4940	600	49 067 702,70	0,00	0,00
Государственная программа Липецкой области "Обеспечение общественной безопасности, профилактика терроризма и экстремизма в Липецкой области"	07	09	09 0 00 00000		20 475 000,00	20 475 000,00	20 475 000,00
Подпрограмма "Обеспечение безопасности дорожного движения в Липецкой области"	07	09	09 2 00 00000		775 000,00	775 000,00	775 000,00
Региональный проект "Безопасность дорожного движения"	07	09	09 2 R3 00000		775 000,00	775 000,00	775 000,00
Предоставление государственным бюджетным и автономным учреждениям субсидий	07	09	09 2 R3 09000		775 000,00	775 000,00	775 000,00
Предоставление субсидий бюджетным, автономным учреждениям и иным некоммерческим организациям	07	09	09 2 R3 09000	600	775 000,00	775 000,00	775 000,00
Подпрограмма "О противодействии коррупции в Липецкой области"	07	09	09 3 00 00000		19 500 000,00	19 500 000,00	19 500 000,00
Основное мероприятие "Предупреждение коррупционных проявлений"	07	09	09 3 01 00000		19 500 000,00	19 500 000,00	19 500 000,00
Реализация направления расходов основного мероприятия "Предупреждение коррупционных проявлений"	07	09	09 3 01 99999		19 500 000,00	19 500 000,00	19 500 000,00
Закупка товаров, работ и услуг для обеспечения государственных (муниципальных) нужд	07	09	09 3 01 99999	200	19 500 000,00	19 500 000,00	19 500 000,00
Подпрограмма "Комплексные меры по профилактике терроризма и экстремизма в Липецкой области"	07	09	09 4 00 00000		200 000,00	200 000,00	200 000,00
Основное мероприятие "Подготовка населения Липецкой области к защите от террористических актов и предупреждению экстремистской деятельности"	07	09	09 4 02 00000		200 000,00	200 000,00	200 000,00
Реализация направления расходов основного мероприятия "Подготовка населения Липецкой области к защите от террористических актов и предупреждению экстремистской деятельности"	07	09	09 4 02 99999		200 000,00	200 000,00	200 000,00
Закупка товаров, работ и услуг для обеспечения государственных (муниципальных) нужд	07	09	09 4 02 99999	200	200 000,00	200 000,00	200 000,00
Государственная программа Липецкой области	07	09	10 0 00 00000		11 501 336,00	11 501 336,00	11 501 336,00

"Реализация внутренней политики Липецкой области"							
Подпрограмма "Содействие развитию гражданского общества, патриотического воспитания населения Липецкой области и реализации молодежной политики"	07	09	10 1 00 00000		11 501 336,00	11 501 336,00	11 501 336,00
Основное мероприятие "Вовлечение молодежи в социальную практику и ее информирование о потенциальных возможностях развития, интеграция молодых людей, оказавшихся в трудной жизненной ситуации"	07	09	10 1 05 00000		11 501 336,00	11 501 336,00	11 501 336,00
Расходы на выплаты по оплате труда работников органов государственной власти Липецкой области, государственных органов Липецкой области	07	09	10 1 05 00110		10 575 019,00	10 575 019,00	10 575 019,00
Расходы на выплаты персоналу в целях обеспечения выполнения функций государственными (муниципальными) органами, казенными учреждениями, органами управления государственными внебюджетными фондами	07	09	10 1 05 00110	100	10 575 019,00	10 575 019,00	10 575 019,00
Расходы на обеспечение функций органов государственной власти Липецкой области, государственных органов Липецкой области (за исключением расходов на выплаты по оплате труда работников указанных органов)	07	09	10 1 05 00120		926 317,00	926 317,00	926 317,00
Расходы на выплаты персоналу в целях обеспечения выполнения функций государственными (муниципальными) органами, казенными учреждениями, органами управления государственными внебюджетными фондами	07	09	10 1 05 00120	100	194 900,00	194 900,00	194 900,00
Закупка товаров, работ и услуг для обеспечения государственных (муниципальных) нужд	07	09	10 1 05 00120	200	731 417,00	731 417,00	731 417,00
Государственная программа Липецкой области "Эффективное государственное управление и развитие муниципальной службы в Липецкой области"	07	09	18 0 00 00000		20 861 568,79	14 465 300,00	14 465 300,00
Подпрограмма "Формирование электронного правительства в Липецкой области"	07	09	18 3 00 00000		20 861 568,79	14 465 300,00	14 465 300,00
Основное мероприятие "Совершенствование системы предоставления государственных и муниципальных услуг на основе информационных технологий"	07	09	18 3 02 00000		20 861 568,79	14 465 300,00	14 465 300,00

Реализация направления расходов основного мероприятия "Совершенствование системы предоставления государственных и муниципальных услуг на основе информационных технологий"	07	09	18 3 02 99999		20 861 568,79	14 465 300,00	14 465 300,00
Закупка товаров, работ и услуг для обеспечения государственных (муниципальных) нужд	07	09	18 3 02 99999	200	20 861 568,79	14 465 300,00	14 465 300,00
КУЛЬТУРА, КИНЕМАТОГРАФИЯ	**08**				**1 799 645 883,44**	**1 686 188 209,83**	**1 041 361 042,99**
Культура	08	01			1 758 957 883,44	1 645 440 209,83	1 000 559 942,99
Государственная программа Липецкой области "Социальная поддержка граждан, реализация семейно-демографической политики Липецкой области"	08	01	01 0 00 00000		1 172 000,00	842 405,41	0,00
Подпрограмма "Формирование системы комплексной реабилитации и абилитации инвалидов, в том числе детей-инвалидов в Липецкой области"	08	01	01 8 00 00000		1 172 000,00	842 405,41	0,00
Основное мероприятие "Мероприятия по формированию условий для развития системы комплексной реабилитации и абилитации инвалидов, в том числе детей-инвалидов, а также ранней помощи сопровождаемого проживания инвалидов в Липецкой области"	08	01	01 8 04 00000		1 172 000,00	842 405,41	0,00
Реализация мероприятий в сфере реабилитации и абилитации инвалидов (мероприятия по формированию условий для повышения уровня профессионального развития инвалидов (взрослые)	08	01	01 8 04 R5141		1 172 000,00	842 405,41	0,00
Предоставление субсидий бюджетным, автономным учреждениям и иным некоммерческим организациям	08	01	01 8 04 R5141	600	1 172 000,00	842 405,41	0,00
Государственная программа Липецкой области "Развитие культуры и туризма в Липецкой области"	08	01	06 0 00 00000		1 558 133 256,80	1 644 532 804,42	1 000 494 942,99
Подпрограмма "Развитие и сохранение культуры Липецкой области"	08	01	06 1 00 00000		1 558 133 256,80	1 644 532 804,42	1 000 494 942,99
Основное мероприятие "Осуществление реставрационных и охранных работ на объектах культурного наследия области"	08	01	06 1 01 00000		29 167 050,00	26 999 300,00	26 999 300,00
Предоставление государственным бюджетным и автономным учреждениям субсидий	08	01	06 1 01 09000		12 299 300,00	12 299 300,00	12 299 300,00
Предоставление субсидий бюджетным, автономным учреждениям и иным некоммерческим организациям	08	01	06 1 01 09000	600	12 299 300,00	12 299 300,00	12 299 300,00

Реализация направления расходов основного мероприятия "Осуществление реставрационных и охранных работ на объектах культурного наследия области"	08	01	06 1 01 99999		16 867 750,00	14 700 000,00	14 700 000,00
Закупка товаров, работ и услуг для обеспечения государственных (муниципальных) нужд	08	01	06 1 01 99999	200	16 867 750,00	14 700 000,00	14 700 000,00
Основное мероприятие "Поддержка современного искусства и народного творчества"	08	01	06 1 02 00000		6 250 000,00	3 500 000,00	3 500 000,00
Реализация направления расходов основного мероприятия "Поддержка современного искусства и народного творчества"	08	01	06 1 02 99999		6 250 000,00	3 500 000,00	3 500 000,00
Закупка товаров, работ и услуг для обеспечения государственных (муниципальных) нужд	08	01	06 1 02 99999	200	6 250 000,00	3 500 000,00	3 500 000,00
Основное мероприятие "Приобретение, создание, издание произведений литературы и искусства для пополнения библиотечных и музейных фондов области и архитектурно-художественных композиций"	08	01	06 1 03 00000		500 000,00	500 000,00	500 000,00
Реализация направления расходов основного мероприятия "Приобретение, создание, издание произведений литературы и искусства для пополнения библиотечных и музейных фондов области и архитектурно-художественных композиций"	08	01	06 1 03 99999		500 000,00	500 000,00	500 000,00
Закупка товаров, работ и услуг для обеспечения государственных (муниципальных) нужд	08	01	06 1 03 99999	200	500 000,00	500 000,00	500 000,00
Основное мероприятие "Реализация мер по развитию сферы культуры и искусства Липецкой области"	08	01	06 1 04 00000		1 145 951 569,68	949 556 095,31	954 046 198,53
Предоставление государственным бюджетным и автономным учреждениям субсидий	08	01	06 1 04 09000		1 109 469 959,82	912 814 415,23	915 863 054,09
Предоставление субсидий бюджетным, автономным учреждениям и иным некоммерческим организациям	08	01	06 1 04 09000	600	1 109 469 959,82	912 814 415,23	915 863 054,09
Материально-техническое оснащение сельских домов культуры	08	01	06 1 04 24090		0,00	11 744 736,84	8 450 000,00
Закупка товаров, работ и услуг для обеспечения государственных (муниципальных) нужд	08	01	06 1 04 24090	200	0,00	11 744 736,84	8 450 000,00
Строительство и реконструкция объектов социальной инфраструктуры области	08	01	06 1 04 40510		7 694 550,40	0,00	0,00
Капитальные вложения в объекты государственной (муниципальной) собственности	08	01	06 1 04 40510	400	7 694 550,40	0,00	0,00

Поощрительные выплаты в области литературы и искусства, печатных средств массовой информации	08	01	06 1 04 74000		18 987 600,00	18 368 700,00	18 368 700,00
Социальное обеспечение и иные выплаты населению	08	01	06 1 04 74000	300	18 987 600,00	18 368 700,00	18 368 700,00
Поддержка творческой деятельности и техническое оснащение детских и кукольных театров	08	01	06 1 04 R5170		9 799 459,46	6 628 243,24	11 364 444,44
Предоставление субсидий бюджетным, автономным учреждениям и иным некоммерческим организациям	08	01	06 1 04 R5170	600	9 799 459,46	6 628 243,24	11 364 444,44
Основное мероприятие "Предоставление субсидий местным бюджетам на реализацию муниципальных программ, направленных на организацию библиотечного обслуживания населения в части комплектования книжных фондов библиотек муниципальных районов, городских округов и поселений"	08	01	06 1 14 00000		5 460 000,00	5 460 000,00	5 466 388,90
Поддержка отрасли культуры (предоставление субсидий местным бюджетам на реализацию муниципальных программ, направленных на организацию библиотечного обслуживания населения в части комплектования книжных фондов библиотек муниципальных районов, городских округов и поселений)	08	01	06 1 14 R5191		5 460 000,00	5 460 000,00	5 466 388,90
Межбюджетные трансферты	08	01	06 1 14 R5191	500	5 460 000,00	5 460 000,00	5 466 388,90
Основное мероприятие "Проведение независимой оценки качества оказания услуг организациями культуры Липецкой области"	08	01	06 1 16 00000		600 000,00	600 000,00	600 000,00
Проведение независимой оценки качества оказания услуг организациями культуры	08	01	06 1 16 22380		600 000,00	600 000,00	600 000,00
Закупка товаров, работ и услуг для обеспечения государственных (муниципальных) нужд	08	01	06 1 16 22380	200	600 000,00	600 000,00	600 000,00
Основное мероприятие "Предоставление субсидий местным бюджетам на реализацию муниципальных программ, направленных на поддержку творческой деятельности и укрепление материально-технической базы муниципальных театров в населенных пунктах с численностью населения до 300 тысяч человек"	08	01	06 1 63 00000		983 783,78	1 116 756,76	1 073 055,56
Предоставление субсидий местным бюджетам на реализацию муниципальных программ, направленных на поддержку творческой деятельности и укрепление материально-технической базы муниципальных театров в	08	01	06 1 63 R4660		983 783,78	1 116 756,76	1 073 055,56

населенных пунктах с численностью населения до 300 тысяч человек							
Межбюджетные трансферты	08	01	06 1 63 R4660	500	983 783,78	1 116 756,76	1 073 055,56
Региональный проект "Культурная среда"	08	01	06 1 A1 00000		355 203 484,92	646 543 283,93	0,00
Создание модельных муниципальных библиотек	08	01	06 1 A1 54540		5 000 000,00	0,00	0,00
Межбюджетные трансферты	08	01	06 1 A1 54540	500	5 000 000,00	0,00	0,00
Реновация учреждений отрасли культуры	08	01	06 1 A1 54550		269 497 300,00	545 702 200,00	0,00
Капитальные вложения в объекты государственной (муниципальной) собственности	08	01	06 1 A1 54550	400	269 497 300,00	545 702 200,00	0,00
Развитие сети учреждений культурно-досугового типа (предоставление субсидий местным бюджетам на реализацию муниципальных программ, направленных на создание и модернизацию учреждений культурно-досугового типа в сельской местности, включая строительство, реконструкцию и капитальный ремонт зданий)	08	01	06 1 A1 55131		40 657 027,03	35 367 162,16	0,00
Межбюджетные трансферты	08	01	06 1 A1 55131	500	40 657 027,03	35 367 162,16	0,00
Оснащение региональных и муниципальных театров	08	01	06 1 A1 55840		20 654 421,05	8 440 315,79	0,00
Межбюджетные трансферты	08	01	06 1 A1 55840	500	20 654 421,05	8 440 315,79	0,00
Техническое оснащение региональных и муниципальных музеев	08	01	06 1 A1 55900		19 394 736,84	17 631 578,95	0,00
Межбюджетные трансферты	08	01	06 1 A1 55900	500	19 394 736,84	0,00	0,00
Предоставление субсидий бюджетным, автономным учреждениям и иным некоммерческим организациям	08	01	06 1 A1 55900	600	0,00	17 631 578,95	0,00
Реконструкция и капитальный ремонт региональных и муниципальных музеев	08	01	06 1 A1 55970		0,00	39 402 027,03	0,00
Межбюджетные трансферты	08	01	06 1 A1 55970	500	0,00	39 402 027,03	0,00
Региональный проект "Творческие люди"	08	01	06 1 A2 00000		7 717 368,42	9 657 368,42	7 710 000,00
Предоставление государственным бюджетным и автономным учреждениям субсидий	08	01	06 1 A2 09000		1 180 000,00	920 000,00	920 000,00
Предоставление субсидий бюджетным, автономным учреждениям и иным некоммерческим организациям	08	01	06 1 A2 09000	600	1 180 000,00	920 000,00	920 000,00
Поддержка добровольческого движения в сфере сохранения культурного наследия народов Российской Федерации	08	01	06 1 A2 20850		500 000,00	500 000,00	500 000,00

Закупка товаров, работ и услуг для обеспечения государственных (муниципальных) нужд	08	01	06 1 А2 20850	200	500 000,00	500 000,00	500 000,00
Проведение выставочных проектов в музеях области	08	01	06 1 А2 22610		400 000,00	400 000,00	400 000,00
Предоставление субсидий бюджетным, автономным учреждениям и иным некоммерческим организациям	08	01	06 1 А2 22610	600	400 000,00	400 000,00	400 000,00
Организация и проведение фестивалей любительских творческих коллективов	08	01	06 1 А2 22620		0,00	2 200 000,00	2 200 000,00
Закупка товаров, работ и услуг для обеспечения государственных (муниципальных) нужд	08	01	06 1 А2 22620	200	0,00	1 300 000,00	1 300 000,00
Социальное обеспечение и иные выплаты населению	08	01	06 1 А2 22620	300	0,00	900 000,00	900 000,00
Государственная поддержка отрасли культуры (поддержка муниципальных учреждений культуры и лучших работников муниципальных учреждений культуры, находящихся на территории сельских поселений)	08	01	06 1 А2 55193		1 947 368,42	1 947 368,42	0,00
Социальное обеспечение и иные выплаты населению	08	01	06 1 А2 55193	300	684 210,53	684 210,53	0,00
Предоставление субсидий бюджетным, автономным учреждениям и иным некоммерческим организациям	08	01	06 1 А2 55193	600	1 263 157,89	1 263 157,89	0,00
Субсидии социально ориентированным некоммерческим организациям на организацию и проведение культурно-массовых мероприятий (творческие фестивали, выставки, конкурсы, смотры, иные зрелищные мероприятия) на территории сельских поселений Липецкой области	08	01	06 1 А2 60340		500 000,00	500 000,00	500 000,00
Предоставление субсидий бюджетным, автономным учреждениям и иным некоммерческим организациям	08	01	06 1 А2 60340	600	500 000,00	500 000,00	500 000,00
Субсидии социально ориентированным некоммерческим организациям на реализацию проектов, направленных на популяризацию литературных произведений писателей Липецкой области	08	01	06 1 А2 60350		500 000,00	500 000,00	500 000,00
Предоставление субсидий бюджетным, автономным учреждениям и иным некоммерческим организациям	08	01	06 1 А2 60350	600	500 000,00	500 000,00	500 000,00
Субсидии социально ориентированным некоммерческим организациям на проведение мероприятий, направленных на популяризацию современного искусства художников Липецкой области	08	01	06 1 А2 60360		500 000,00	500 000,00	500 000,00
Предоставление субсидий бюджетным, автономным учреждениям и иным некоммерческим организациям	08	01	06 1 А2 60360	600	500 000,00	500 000,00	500 000,00

Субсидии социально ориентированным некоммерческим организациям на проведение мероприятий, направленных на популяризацию профессионального театрального искусства в Липецкой области	08	01	06 1 А2 60410		1 500 000,00	1 500 000,00	1 500 000,00
Предоставление субсидий бюджетным, автономным учреждениям и иным некоммерческим организациям	08	01	06 1 А2 60410	600	1 500 000,00	1 500 000,00	1 500 000,00
Предоставление субсидий местным бюджетам на реализацию муниципальных программ, направленных на создание условий для организации досуга и обеспечения услугами организаций культуры жителей муниципальных районов, городских округов и поселений в части подготовки кадров учреждений культуры	08	01	06 1 А2 86280		600 000,00	600 000,00	600 000,00
Межбюджетные трансферты	08	01	06 1 А2 86280	500	600 000,00	600 000,00	600 000,00
Реализация мероприятий регионального проекта "Творческие люди"	08	01	06 1 А2 А2000		90 000,00	90 000,00	90 000,00
Закупка товаров, работ и услуг для обеспечения государственных (муниципальных) нужд	08	01	06 1 А2 А2000	200	90 000,00	90 000,00	90 000,00
Региональный проект "Цифровая культура"	08	01	06 1 А3 00000		6 300 000,00	600 000,00	600 000,00
Организация онлайн-трансляций мероприятий, размещаемых на портале "Культура.РФ"	08	01	06 1 А3 22580		200 000,00	200 000,00	200 000,00
Предоставление субсидий бюджетным, автономным учреждениям и иным некоммерческим организациям	08	01	06 1 А3 22580	600	200 000,00	200 000,00	200 000,00
Оцифровка книжных памятников и включение их в Национальную электронную библиотеку	08	01	06 1 А3 22590		100 000,00	100 000,00	100 000,00
Предоставление субсидий бюджетным, автономным учреждениям и иным некоммерческим организациям	08	01	06 1 А3 22590	600	100 000,00	100 000,00	100 000,00
Создание мультимедиа-гидов по экспозициям и выставочным проектам	08	01	06 1 А3 22600		300 000,00	300 000,00	300 000,00
Предоставление субсидий бюджетным, автономным учреждениям и иным некоммерческим организациям	08	01	06 1 А3 22600	600	300 000,00	300 000,00	300 000,00
Создание виртуальных концертных залов	08	01	06 1 А3 54530		5 700 000,00	0,00	0,00
Межбюджетные трансферты	08	01	06 1 А3 54530	500	5 700 000,00	0,00	0,00
Государственная программа Липецкой области "Обеспечение населения Липецкой области качественным жильем, социальной инфраструктурой и услугами ЖКХ"	08	01	08 0 00 00000		199 587 626,64	0,00	0,00
Подпрограмма "Повышение качества условий	08	01	08 5 00 00000		199 587 626,64	0,00	0,00

проживания населения области за счет обеспечения населенных пунктов области социальной инфраструктурой"							
Основное мероприятие "Предоставление субсидий местным бюджетам на реализацию муниципальных программ, направленных на осуществление капитального ремонта и бюджетных инвестиций в объекты муниципальной собственности"	08	01	08 5 03 00000		199 587 626,64	0,00	0,00
Предоставление субсидий местным бюджетам на реализацию муниципальных программ, направленных на осуществление капитального ремонта и бюджетных инвестиций в объекты муниципальной собственности	08	01	08 5 03 86010		199 587 626,64	0,00	0,00
Межбюджетные трансферты	08	01	08 5 03 86010	500	199 587 626,64	0,00	0,00
Государственная программа Липецкой области "Обеспечение общественной безопасности, профилактика терроризма и экстремизма в Липецкой области"	08	01	09 0 00 00000		65 000,00	65 000,00	65 000,00
Подпрограмма "Профилактика правонарушений в Липецкой области"	08	01	09 1 00 00000		65 000,00	65 000,00	65 000,00
Основное мероприятие "Устранение причин и условий, способствующих совершению правонарушений"	08	01	09 1 01 00000		65 000,00	65 000,00	65 000,00
Реализация направления расходов основного мероприятия "Устранение причин и условий, способствующих совершению правонарушений"	08	01	09 1 01 99999		65 000,00	65 000,00	65 000,00
Предоставление субсидий бюджетным, автономным учреждениям и иным некоммерческим организациям	08	01	09 1 01 99999	600	65 000,00	65 000,00	65 000,00
Другие вопросы в области культуры, кинематографии	08	04			40 688 000,00	40 748 000,00	40 801 100,00
Государственная программа Липецкой области "Развитие культуры и туризма в Липецкой области"	08	04	06 0 00 00000		40 563 086,12	40 748 000,00	40 801 100,00
Подпрограмма "Развитие и сохранение культуры Липецкой области"	08	04	06 1 00 00000		40 563 086,12	40 748 000,00	40 801 100,00
Основное мероприятие "Осуществление реставрационных и охранных работ на объектах культурного наследия области"	08	04	06 1 01 00000		12 089 500,00	12 149 500,00	12 202 600,00
Расходы на выплаты по оплате труда работников органов государственной власти Липецкой области, государственных органов Липецкой области	08	04	06 1 01 00110		7 507 968,00	7 503 904,00	7 503 904,00
Расходы на выплаты персоналу в целях обеспечения	08	04	06 1 01 00110	100	7 507 968,00	7 503 904,00	7 503 904,00

выполнения функций государственными (муниципальными) органами, казенными учреждениями, органами управления государственными внебюджетными фондами							
Расходы на обеспечение функций органов государственной власти Липецкой области, государственных органов Липецкой области (за исключением расходов на выплаты по оплате труда работников указанных органов)	08	04	06 1 01 00120		1 616 794,00	1 620 858,00	1 620 858,00
Расходы на выплаты персоналу в целях обеспечения выполнения функций государственными (муниципальными) органами, казенными учреждениями, органами управления государственными внебюджетными фондами	08	04	06 1 01 00120	100	464 936,00	469 000,00	469 000,00
Закупка товаров, работ и услуг для обеспечения государственных (муниципальных) нужд	08	04	06 1 01 00120	200	1 147 858,00	1 147 858,00	1 147 858,00
Иные бюджетные ассигнования	08	04	06 1 01 00120	800	4 000,00	4 000,00	4 000,00
Расходы по использованию информационно-коммуникационных технологий	08	04	06 1 01 22180		1 551 038,00	1 551 038,00	1 551 038,00
Закупка товаров, работ и услуг для обеспечения государственных (муниципальных) нужд	08	04	06 1 01 22180	200	1 551 038,00	1 551 038,00	1 551 038,00
Осуществление переданных полномочий Российской Федерации в отношении объектов культурного наследия	08	04	06 1 01 59500		1 413 700,00	1 473 700,00	1 526 800,00
Расходы на выплаты персоналу в целях обеспечения выполнения функций государственными (муниципальными) органами, казенными учреждениями, органами управления государственными внебюджетными фондами	08	04	06 1 01 59500	100	1 299 655,00	1 299 655,00	1 299 655,00
Закупка товаров, работ и услуг для обеспечения государственных (муниципальных) нужд	08	04	06 1 01 59500	200	114 045,00	174 045,00	227 145,00
Основное мероприятие "Реализация мер по развитию сферы культуры и искусства Липецкой области"	08	04	06 1 04 00000		28 473 586,12	28 598 500,00	28 598 500,00
Расходы на выплаты по оплате труда работников органов государственной власти Липецкой области, государственных органов Липецкой области	08	04	06 1 04 00110		25 326 895,12	25 451 809,00	25 451 809,00
Расходы на выплаты персоналу в целях обеспечения выполнения функций государственными	08	04	06 1 04 00110	100	25 326 895,12	25 451 809,00	25 451 809,00

(муниципальными) органами, казенными учреждениями, органами управления государственными внебюджетными фондами							
Расходы на обеспечение функций органов государственной власти Липецкой области, государственных органов Липецкой области (за исключением расходов на выплаты по оплате труда работников указанных органов)	08	04	06 1 04 00120		2 154 631,00	2 154 631,00	2 154 631,00
Расходы на выплаты персоналу в целях обеспечения выполнения функций государственными (муниципальными) органами, казенными учреждениями, органами управления государственными внебюджетными фондами	08	04	06 1 04 00120	100	850 000,00	850 000,00	850 000,00
Закупка товаров, работ и услуг для обеспечения государственных (муниципальных) нужд	08	04	06 1 04 00120	200	1 040 631,00	1 040 631,00	1 040 631,00
Иные бюджетные ассигнования	08	04	06 1 04 00120	800	264 000,00	264 000,00	264 000,00
Расходы по использованию информационно-коммуникационных технологий	08	04	06 1 04 22180		992 060,00	992 060,00	992 060,00
Закупка товаров, работ и услуг для обеспечения государственных (муниципальных) нужд	08	04	06 1 04 22180	200	992 060,00	992 060,00	992 060,00
Непрограммные расходы областного бюджета	08	04	99 0 00 00000		124 913,88	0,00	0,00
Иные непрограммные мероприятия	08	04	99 9 00 00000		124 913,88	0,00	0,00
Прочие выплаты по обязательствам области	08	04	99 9 00 03050		124 913,88	0,00	0,00
Социальное обеспечение и иные выплаты населению	08	04	99 9 00 03050	300	124 913,88	0,00	0,00
ЗДРАВООХРАНЕНИЕ	**09**				**12 400 104 865,71**	**10 138 182 206,44**	**7 552 274 216,43**
Стационарная медицинская помощь	09	01			6 194 817 224,14	5 028 719 540,79	2 896 120 580,79
Государственная программа Липецкой области "Развитие здравоохранения Липецкой области"	09	01	03 0 00 00000		6 194 817 224,14	5 028 719 540,79	2 896 120 580,79
Подпрограмма "Профилактика заболеваний и формирование здорового образа жизни. Развитие первичной медико-санитарной помощи"	09	01	03 1 00 00000		529 000 048,83	228 455 083,00	228 455 083,00
Основное мероприятие "Совершенствование первичной медико-санитарной помощи и профилактики заболеваний"	09	01	03 1 01 00000		509 570 358,83	228 455 083,00	228 455 083,00
Предоставление государственным бюджетным и автономным учреждениям субсидий	09	01	03 1 01 09000		509 570 358,83	228 455 083,00	228 455 083,00

Предоставление субсидий бюджетным, автономным учреждениям и иным некоммерческим организациям	09	01	03 1 01 09000	600	509 570 358,83	228 455 083,00	228 455 083,00
Основное мероприятие "Реализация бюджетных инвестиций в государственных медицинских организациях, оказывающих первичную медико-санитарную помощь"	09	01	03 1 12 00000		19 429 690,00	0,00	0,00
Строительство и реконструкция объектов социальной инфраструктуры области	09	01	03 1 12 40510		19 429 690,00	0,00	0,00
Капитальные вложения в объекты государственной (муниципальной) собственности	09	01	03 1 12 40510	400	19 429 690,00	0,00	0,00
Подпрограмма "Совершенствование оказания специализированной, включая высокотехнологичную, медицинской помощи, скорой, в том числе скорой специализированной, медицинской помощи, медицинской эвакуации"	09	01	03 2 00 00000		3 266 084 549,41	2 572 977 248,79	2 374 537 548,79
Основное мероприятие "Развитие комплексной системы предупреждения, диагностики и лечения социально значимых заболеваний. Повышение эффективности оказания скорой медицинской помощи"	09	01	03 2 01 00000		2 805 899 592,72	2 349 218 585,29	2 348 851 285,29
Предоставление государственным бюджетным и автономным учреждениям субсидий	09	01	03 2 01 09000		2 693 959 392,72	2 237 278 385,29	2 237 278 385,29
Предоставление субсидий бюджетным, автономным учреждениям и иным некоммерческим организациям	09	01	03 2 01 09000	600	2 693 959 392,72	2 237 278 385,29	2 237 278 385,29
Расходы, возникающие при оказании гражданам Российской Федерации высокотехнологичной медицинской помощи, не включенной в базовую программу обязательного медицинского страхования	09	01	03 2 01 R4020		111 940 200,00	111 940 200,00	111 572 900,00
Предоставление субсидий бюджетным, автономным учреждениям и иным некоммерческим организациям	09	01	03 2 01 R4020	600	111 940 200,00	111 940 200,00	111 572 900,00
Основное мероприятие "Осуществление бюджетных инвестиций в форме капитальных вложений в объекты капитального строительства государственной собственности Липецкой области"	09	01	03 2 31 00000		124 700 650,83	0,00	0,00
Строительство и реконструкция объектов социальной инфраструктуры области	09	01	03 2 31 40510		124 700 650,83	0,00	0,00
Капитальные вложения в объекты государственной (муниципальной) собственности	09	01	03 2 31 40510	400	124 700 650,83	0,00	0,00

Региональный проект "Борьба с сердечно-сосудистыми заболеваниями"	09	01	03 2 N2 00000		64 005 400,00	159 115 716,00	12 954 116,00
Предоставление государственным бюджетным и автономным учреждениям субсидий	09	01	03 2 N2 09000		5 261 400,00	5 261 400,00	12 954 116,00
Предоставление субсидий бюджетным, автономным учреждениям и иным некоммерческим организациям	09	01	03 2 N2 09000	600	5 261 400,00	5 261 400,00	12 954 116,00
Оснащение оборудованием региональных сосудистых центров и первичных сосудистых отделений	09	01	03 2 N2 51920		58 744 000,00	153 854 316,00	0,00
Предоставление субсидий бюджетным, автономным учреждениям и иным некоммерческим организациям	09	01	03 2 N2 51920	600	58 744 000,00	153 854 316,00	0,00
Региональный проект "Борьба с онкологическими заболеваниями"	09	01	03 2 N3 00000		271 478 905,86	64 642 947,50	12 732 147,50
Предоставление государственным бюджетным и автономным учреждениям субсидий	09	01	03 2 N3 09000		10 000 000,00	10 000 000,00	12 732 147,50
Предоставление субсидий бюджетным, автономным учреждениям и иным некоммерческим организациям	09	01	03 2 N3 09000	600	10 000 000,00	10 000 000,00	12 732 147,50
Мероприятия по организации центров амбулаторной онкологической помощи	09	01	03 2 N3 22280		99 198 000,00	0,00	0,00
Капитальные вложения в объекты государственной (муниципальной) собственности	09	01	03 2 N3 22280	400	35 200 000,00	0,00	0,00
Предоставление субсидий бюджетным, автономным учреждениям и иным некоммерческим организациям	09	01	03 2 N3 22280	600	63 998 000,00	0,00	0,00
Строительство и реконструкция объектов социальной инфраструктуры области	09	01	03 2 N3 40510		39 710 554,00	0,00	0,00
Капитальные вложения в объекты государственной (муниципальной) собственности	09	01	03 2 N3 40510	400	39 710 554,00	0,00	0,00
Переоснащение медицинских организаций, оказывающих медицинскую помощь больным с онкологическими заболеваниями	09	01	03 2 N3 51900		32 220 300,00	54 642 947,50	0,00
Предоставление субсидий бюджетным, автономным учреждениям и иным некоммерческим организациям	09	01	03 2 N3 51900	600	32 220 300,00	54 642 947,50	0,00
Новое строительство и реконструкция в целях достижения значений дополнительного результата федерального проекта	09	01	03 2 N3 Д2270		90 350 051,86	0,00	0,00
Капитальные вложения в объекты государственной (муниципальной) собственности	09	01	03 2 N3 Д2270	400	90 350 051,86	0,00	0,00
Подпрограмма "Охрана здоровья матери и ребенка"	09	01	03 3 00 00000		2 129 277 268,90	2 030 595 161,00	96 435 901,00

Основное мероприятие "Совершенствование службы родовспоможения и детства путем формирования трехуровневой системы оказания медицинской помощи на основе развития сети перинатальных центров"	09	01	03 3 01 00000		194 888 608,69	96 435 901,00	96 435 901,00
Предоставление государственным бюджетным и автономным учреждениям субсидий	09	01	03 3 01 09000		194 888 608,69	96 435 901,00	96 435 901,00
Предоставление субсидий бюджетным, автономным учреждениям и иным некоммерческим организациям	09	01	03 3 01 09000	600	194 888 608,69	96 435 901,00	96 435 901,00
Основное мероприятие "Реализация бюджетных инвестиций в государственных медицинских организациях, участвующих в оказании медицинской помощи матерям и детям"	09	01	03 3 03 00000		65 117 461,83	0,00	0,00
Реконструкция объектов государственной собственности Липецкой области	09	01	03 3 03 40150		3 600 000,00	0,00	0,00
Капитальные вложения в объекты государственной (муниципальной) собственности	09	01	03 3 03 40150	400	3 600 000,00	0,00	0,00
Строительство и реконструкция объектов социальной инфраструктуры области	09	01	03 3 03 40510		61 517 461,83	0,00	0,00
Капитальные вложения в объекты государственной (муниципальной) собственности	09	01	03 3 03 40510	400	61 517 461,83	0,00	0,00
Региональный проект "Развитие детского здравоохранения, включая создание современной инфраструктуры оказания медицинской помощи детям"	09	01	03 3 N4 00000		1 869 271 198,38	1 934 159 260,00	0,00
Новое строительство или реконструкция детских больниц (корпусов)	09	01	03 3 N4 52460		1 867 827 198,38	1 934 159 260,00	0,00
Капитальные вложения в объекты государственной (муниципальной) собственности	09	01	03 3 N4 52460	400	1 867 827 198,38	1 934 159 260,00	0,00
Новое строительство или реконструкция детских больниц (корпусов) в целях достижения значений дополнительного результата федерального проекта	09	01	03 3 N4 Д2460		1 444 000,00	0,00	0,00
Капитальные вложения в объекты государственной (муниципальной) собственности	09	01	03 3 N4 Д2460	400	1 444 000,00	0,00	0,00
Подпрограмма "Развитие медицинской реабилитации и санаторно-курортного лечения, в том числе детей"	09	01	03 4 00 00000		22 000 000,00	22 000 000,00	22 000 000,00
Основное мероприятие "Совершенствование методов долечивания и санаторно-курортного лечения, в том числе для детей"	09	01	03 4 02 00000		22 000 000,00	22 000 000,00	22 000 000,00

Предоставление государственным бюджетным и автономным учреждениям субсидий	09	01	03 4 02 09000		22 000 000,00	22 000 000,00	22 000 000,00
Предоставление субсидий бюджетным, автономным учреждениям и иным некоммерческим организациям	09	01	03 4 02 09000	600	22 000 000,00	22 000 000,00	22 000 000,00
Подпрограмма "Совершенствование оказания паллиативной медицинской помощи, в том числе детям"	09	01	03 5 00 00000		248 455 357,00	174 692 048,00	174 692 048,00
Основное мероприятие "Развитие и поддержание оказания паллиативной помощи населению"	09	01	03 5 01 00000		248 455 357,00	174 692 048,00	174 692 048,00
Предоставление государственным бюджетным и автономным учреждениям субсидий	09	01	03 5 01 09000		248 455 357,00	174 692 048,00	174 692 048,00
Предоставление субсидий бюджетным, автономным учреждениям и иным некоммерческим организациям	09	01	03 5 01 09000	600	248 455 357,00	174 692 048,00	174 692 048,00
Амбулаторная помощь	09	02			2 412 627 432,16	2 312 087 038,13	1 513 246 411,80
Государственная программа Липецкой области "Развитие здравоохранения Липецкой области"	09	02	03 0 00 00000		1 817 579 181,81	1 503 716 611,80	1 513 246 411,80
Подпрограмма "Профилактика заболеваний и формирование здорового образа жизни. Развитие первичной медико-санитарной помощи"	09	02	03 1 00 00000		185 837 980,54	130 521 938,00	129 508 138,00
Основное мероприятие "Совершенствование первичной медико-санитарной помощи и профилактики заболеваний"	09	02	03 1 01 00000		185 837 980,54	130 521 938,00	129 508 138,00
Предоставление государственным бюджетным и автономным учреждениям субсидий	09	02	03 1 01 09000		185 837 980,54	130 521 938,00	129 508 138,00
Предоставление субсидий бюджетным, автономным учреждениям и иным некоммерческим организациям	09	02	03 1 01 09000	600	185 837 980,54	130 521 938,00	129 508 138,00
Подпрограмма "Совершенствование оказания специализированной, включая высокотехнологичную, медицинской помощи, скорой, в том числе скорой специализированной, медицинской помощи, медицинской эвакуации"	09	02	03 2 00 00000		141 173 473,80	141 173 473,80	141 173 473,80
Основное мероприятие "Развитие комплексной системы предупреждения, диагностики и лечения социально значимых заболеваний. Повышение эффективности оказания скорой медицинской помощи"	09	02	03 2 01 00000		1 000 000,00	1 000 000,00	1 000 000,00
Предоставление государственным бюджетным и автономным учреждениям субсидий	09	02	03 2 01 09000		500 000,00	500 000,00	500 000,00
Предоставление субсидий бюджетным, автономным	09	02	03 2 01 09000	600	500 000,00	500 000,00	500 000,00

учреждениям и иным некоммерческим организациям							
Компенсация расходов, связанных с оказанием медицинскими организациями, подведомственными органам исполнительной власти субъектов Российской Федерации, органам местного самоуправления, гражданам Российской Федерации, гражданам Украины, гражданам Донецкой Народной Республики, гражданам Луганской Народной Республики и лицам без гражданства медицинской помощи, а также затрат по проведению указанным лицам профилактических прививок, включенных в календарь профилактических прививок по эпидемическим показаниям, и затрат по проведению обязательного медицинского освидетельствования указанных лиц	09	02	03 2 01 54220		500 000,00	500 000,00	500 000,00
Предоставление субсидий бюджетным, автономным учреждениям и иным некоммерческим организациям	09	02	03 2 01 54220	600	500 000,00	500 000,00	500 000,00
Региональный проект "Борьба с сердечно-сосудистыми заболеваниями"	09	02	03 2 N2 00000		140 173 473,80	140 173 473,80	140 173 473,80
Обеспечение профилактики развития сердечно-сосудистых заболеваний и сердечно-сосудистых осложнений у пациентов высокого риска, находящихся на диспансерном наблюдении	09	02	03 2 N2 55860		140 173 473,80	140 173 473,80	140 173 473,80
Закупка товаров, работ и услуг для обеспечения государственных (муниципальных) нужд	09	02	03 2 N2 55860	200	140 173 473,80	140 173 473,80	140 173 473,80
Подпрограмма "Охрана здоровья матери и ребенка"	09	02	03 3 00 00000		72 801 025,18	0,00	0,00
Основное мероприятие "Совершенствование службы родовспоможения и детства путем формирования трехуровневой системы оказания медицинской помощи на основе развития сети перинатальных центров"	09	02	03 3 01 00000		11 246 200,00	0,00	0,00
Предоставление государственным бюджетным и автономным учреждениям субсидий	09	02	03 3 01 09000		11 246 200,00	0,00	0,00
Предоставление субсидий бюджетным, автономным учреждениям и иным некоммерческим организациям	09	02	03 3 01 09000	600	11 246 200,00	0,00	0,00
Основное мероприятие "Реализация бюджетных инвестиций в государственных медицинских организациях, участвующих в оказании медицинской помощи матерям и детям"	09	02	03 3 03 00000		61 554 825,18	0,00	0,00

Строительство и реконструкция объектов социальной инфраструктуры области	09	02	03 3 03 40510		61 554 825,18	0,00	0,00
Капитальные вложения в объекты государственной (муниципальной) собственности	09	02	03 3 03 40510	400	61 554 825,18	0,00	0,00
Подпрограмма "Совершенствование системы обеспечения лекарственными препаратами и медицинскими изделиями, в том числе в амбулаторных условиях"	09	02	03 7 00 00000		1 417 766 702,29	1 232 021 200,00	1 242 564 800,00
Основное мероприятие "Обеспечение доступности для отдельных категорий граждан медицинской амбулаторной помощи в части обеспечения лекарственными препаратами и медицинскими изделиями, совершенствование системы контроля их качества, эффективности и безопасности, борьба с оборотом недоброкачественных и фальсифицированных лекарственных препаратов и медицинских изделий"	09	02	03 7 01 00000		1 417 766 702,29	1 232 021 200,00	1 242 564 800,00
Мероприятия, направленные на реализацию отдельных полномочий в области лекарственного обеспечения	09	02	03 7 01 51610		91 327 000,00	91 298 700,00	91 298 700,00
Социальное обеспечение и иные выплаты населению	09	02	03 7 01 51610	300	91 327 000,00	91 298 700,00	91 298 700,00
Оказание отдельным категориям граждан социальной услуги по обеспечению лекарственными препаратами для медицинского применения по рецептам на лекарственные препараты, медицинскими изделиями по рецептам на медицинские изделия, а также специализированными продуктами лечебного питания для детей-инвалидов	09	02	03 7 01 54600		306 933 200,00	325 722 500,00	336 266 100,00
Социальное обеспечение и иные выплаты населению	09	02	03 7 01 54600	300	306 933 200,00	325 722 500,00	336 266 100,00
Оказание государственной социальной помощи отдельным категориям граждан в соответствии с Законом Липецкой области от 2 декабря 2004 года № 141-ОЗ "О мерах социальной поддержки отдельных категорий граждан в Липецкой области"	09	02	03 7 01 70230		919 506 502,29	815 000 000,00	815 000 000,00
Социальное обеспечение и иные выплаты населению	09	02	03 7 01 70230	300	919 506 502,29	815 000 000,00	815 000 000,00
Лекарственное обеспечение граждан, страдающих спинальной мышечной атрофией	09	02	03 7 01 70240		100 000 000,00	0,00	0,00
Закупка товаров, работ и услуг для обеспечения государственных (муниципальных) нужд	09	02	03 7 01 70240	200	100 000 000,00	0,00	0,00
Государственная программа Липецкой области "Обеспечение населения Липецкой области качественным	09	02	08 0 00 00000		595 048 250,35	808 370 426,33	0,00

жильем, социальной инфраструктурой и услугами ЖКХ"							
Подпрограмма "Стимулирование жилищного строительства в Липецкой области"	09	02	08 4 00 00000		595 048 250,35	808 370 426,33	0,00
Основное мероприятие "Строительство объектов инфраструктуры в рамках реализации инфраструктурных проектов Липецкой области, источником финансового обеспечения расходов на реализацию которых являются бюджетные кредиты из федерального бюджета бюджетам субъектов Российской Федерации на финансовое обеспечение реализации инфраструктурных проектов в Липецкой области"	09	02	08 4 10 00000		595 048 250,35	808 370 426,33	0,00
Строительство поликлиники в микрорайоне "Елецкий" в г.Липецке на 600 посещений в смену для взрослых, на 200 посещений в смену для детей в рамках реализации инфраструктурных проектов, источником финансового обеспечения расходов на реализацию которых являются бюджетные кредиты из федерального бюджета бюджетам субъектов Российской Федерации на финансовое обеспечение реализации инфраструктурных проектов в Липецкой области	09	02	08 4 10 98000		595 048 250,35	808 370 426,33	0,00
Капитальные вложения в объекты государственной (муниципальной) собственности	09	02	08 4 10 98000	400	595 048 250,35	808 370 426,33	0,00
Скорая медицинская помощь	09	04			105 485 410,00	87 202 270,00	86 917 460,00
Государственная программа Липецкой области "Развитие здравоохранения Липецкой области"	09	04	03 0 00 00000		105 485 410,00	87 202 270,00	86 917 460,00
Подпрограмма "Совершенствование оказания специализированной, включая высокотехнологичную, медицинской помощи, скорой, в том числе скорой специализированной, медицинской помощи, медицинской эвакуации"	09	04	03 2 00 00000		105 485 410,00	87 202 270,00	86 917 460,00
Основное мероприятие "Развитие комплексной системы предупреждения, диагностики и лечения социально значимых заболеваний. Повышение эффективности оказания скорой медицинской помощи"	09	04	03 2 01 00000		90 846 600,00	73 629 000,00	73 629 000,00
Предоставление государственным бюджетным и автономным учреждениям субсидий	09	04	03 2 01 09000		90 846 600,00	73 629 000,00	73 629 000,00
Предоставление субсидий бюджетным, автономным	09	04	03 2 01 09000	600	90 846 600,00	73 629 000,00	73 629 000,00

учреждениям и иным некоммерческим организациям							
Региональный проект "Развитие системы оказания первичной медико-санитарной помощи"	09	04	03 2 N1 00000		14 638 810,00	13 573 270,00	13 288 460,00
Обеспечение закупки авиационных работ в целях оказания медицинской помощи	09	04	03 2 N1 55540		14 638 810,00	13 573 270,00	13 288 460,00
Предоставление субсидий бюджетным, автономным учреждениям и иным некоммерческим организациям	09	04	03 2 N1 55540	600	14 638 810,00	13 573 270,00	13 288 460,00
Санаторно-оздоровительная помощь	09	05			229 065 586,16	306 000 928,00	306 000 928,00
Государственная программа Липецкой области "Развитие здравоохранения Липецкой области"	09	05	03 0 00 00000		229 065 586,16	306 000 928,00	306 000 928,00
Подпрограмма "Развитие медицинской реабилитации и санаторно-курортного лечения, в том числе детей"	09	05	03 4 00 00000		229 065 586,16	306 000 928,00	306 000 928,00
Основное мероприятие "Совершенствование методов долечивания и санаторно-курортного лечения, в том числе для детей"	09	05	03 4 02 00000		200 766 440,00	306 000 928,00	306 000 928,00
Расходы на обеспечение деятельности государственных казенных учреждений	09	05	03 4 02 08000		90 867 880,00	87 786 193,00	87 786 193,00
Расходы на выплаты персоналу в целях обеспечения выполнения функций государственными (муниципальными) органами, казенными учреждениями, органами управления государственными внебюджетными фондами	09	05	03 4 02 08000	100	58 708 919,58	55 629 842,00	55 629 842,00
Закупка товаров, работ и услуг для обеспечения государственных (муниципальных) нужд	09	05	03 4 02 08000	200	31 708 032,55	31 961 001,00	31 961 001,00
Социальное обеспечение и иные выплаты населению	09	05	03 4 02 08000	300	3 963,42	1 350,00	1 350,00
Иные бюджетные ассигнования	09	05	03 4 02 08000	800	446 964,45	194 000,00	194 000,00
Предоставление государственным бюджетным и автономным учреждениям субсидий	09	05	03 4 02 09000		109 898 560,00	218 214 735,00	218 214 735,00
Предоставление субсидий бюджетным, автономным учреждениям и иным некоммерческим организациям	09	05	03 4 02 09000	600	109 898 560,00	218 214 735,00	218 214 735,00
Основное мероприятие "Реализация бюджетных инвестиций в санаторно-курортных учреждениях здравоохранения"	09	05	03 4 03 00000		28 299 146,16	0,00	0,00
Строительство и реконструкция объектов социальной инфраструктуры области	09	05	03 4 03 40510		28 299 146,16	0,00	0,00
Капитальные вложения в объекты государственной	09	05	03 4 03 40510	400	28 299 146,16	0,00	0,00

(муниципальной) собственности							
Заготовка, переработка, хранение и обеспечение безопасности донорской крови и ее компонентов	09	06			207 748 723,25	198 580 500,00	198 580 500,00
Государственная программа Липецкой области "Развитие здравоохранения Липецкой области"	09	06	03 0 00 00000		207 748 723,25	198 580 500,00	198 580 500,00
Подпрограмма "Совершенствование оказания специализированной, включая высокотехнологичную, медицинской помощи, скорой, в том числе скорой специализированной, медицинской помощи, медицинской эвакуации"	09	06	03 2 00 00000		207 748 723,25	198 580 500,00	198 580 500,00
Основное мероприятие "Организация заготовки донорской крови и ее компонентов"	09	06	03 2 05 00000		207 748 723,25	198 580 500,00	198 580 500,00
Предоставление государственным бюджетным и автономным учреждениям субсидий	09	06	03 2 05 09000		207 748 723,25	198 580 500,00	198 580 500,00
Предоставление субсидий бюджетным, автономным учреждениям и иным некоммерческим организациям	09	06	03 2 05 09000	600	207 748 723,25	198 580 500,00	198 580 500,00
Другие вопросы в области здравоохранения	09	09			3 250 360 490,00	2 205 591 929,52	2 551 408 335,84
Государственная программа Липецкой области "Социальная поддержка граждан, реализация семейно-демографической политики Липецкой области"	09	09	01 0 00 00000		9 932 700,40	9 753 504,20	9 883 752,20
Подпрограмма "Доступная среда"	09	09	01 6 00 00000		3 300 000,00	3 300 000,00	3 300 000,00
Основное мероприятие "Мероприятия, направленные на повышение уровня доступности приоритетных объектов и услуг в приоритетных сферах жизнедеятельности инвалидов и других маломобильных групп населения"	09	09	01 6 02 00000		3 300 000,00	3 300 000,00	3 300 000,00
Предоставление государственным бюджетным и автономным учреждениям субсидий	09	09	01 6 02 09000		3 300 000,00	3 300 000,00	3 300 000,00
Предоставление субсидий бюджетным, автономным учреждениям и иным некоммерческим организациям	09	09	01 6 02 09000	600	3 300 000,00	3 300 000,00	3 300 000,00
Подпрограмма "Формирование системы комплексной реабилитации и абилитации инвалидов, в том числе детей-инвалидов в Липецкой области"	09	09	01 8 00 00000		6 632 700,40	6 453 504,20	6 583 752,20
Основное мероприятие "Мероприятия по формированию условий для развития системы комплексной реабилитации и абилитации инвалидов, в том числе детей-инвалидов, а также ранней помощи сопровождаемого проживания инвалидов в Липецкой области"	09	09	01 8 04 00000		6 632 700,40	6 453 504,20	6 583 752,20

Предоставление государственным бюджетным и автономным учреждениям субсидий	09	09	01 8 04 09000		5 771 619,30	5 834 579,90	5 834 580,00
Предоставление субсидий бюджетным, автономным учреждениям и иным некоммерческим организациям	09	09	01 8 04 09000	600	5 771 619,30	5 834 579,90	5 834 580,00
Реализация мероприятий в сфере реабилитации и абилитации инвалидов (мероприятия по формированию условий для повышения уровня профессионального развития инвалидов (детей))	09	09	01 8 04 R5142		861 081,10	618 924,30	749 172,20
Предоставление субсидий бюджетным, автономным учреждениям и иным некоммерческим организациям	09	09	01 8 04 R5142	600	861 081,10	618 924,30	749 172,20
Государственная программа Липецкой области "Развитие рынка труда и содействие занятости населения в Липецкой области"	09	09	02 0 00 00000		400 000,00	400 000,00	400 000,00
Подпрограмма "Улучшение условий и охраны труда"	09	09	02 4 00 00000		400 000,00	400 000,00	400 000,00
Основное мероприятие "Совершенствование лечебно-профилактического обслуживания и качества оценки условий труда работников"	09	09	02 4 02 00000		400 000,00	400 000,00	400 000,00
Реализация направления расходов основного мероприятия "Совершенствование лечебно-профилактического обслуживания и качества оценки условий труда работников"	09	09	02 4 02 99999		400 000,00	400 000,00	400 000,00
Предоставление субсидий бюджетным, автономным учреждениям и иным некоммерческим организациям	09	09	02 4 02 99999	600	400 000,00	400 000,00	400 000,00
Государственная программа Липецкой области "Развитие здравоохранения Липецкой области"	09	09	03 0 00 00000		2 939 555 037,00	2 195 438 425,32	2 541 124 583,64
Подпрограмма "Профилактика заболеваний и формирование здорового образа жизни. Развитие первичной медико-санитарной помощи"	09	09	03 1 00 00000		490 954 402,44	396 527 807,06	397 533 917,56
Основное мероприятие "Совершенствование первичной медико-санитарной помощи и профилактики заболеваний"	09	09	03 1 01 00000		198 307 844,30	140 477 001,05	141 136 501,05
Расходы на выплаты по оплате труда работников органов государственной власти Липецкой области, государственных органов Липецкой области	09	09	03 1 01 00110		74 426 429,00	74 361 129,00	74 301 729,00
Расходы на выплаты персоналу в целях обеспечения выполнения функций государственными (муниципальными) органами, казенными учреждениями,	09	09	03 1 01 00110	100	74 426 429,00	74 361 129,00	74 301 729,00

органами управления государственными внебюджетными фондами							
Расходы на обеспечение функций органов государственной власти Липецкой области, государственных органов Липецкой области (за исключением расходов на выплаты по оплате труда работников указанных органов)	09	09	03 1 01 00120		7 298 971,00	7 364 271,00	8 023 771,00
Расходы на выплаты персоналу в целях обеспечения выполнения функций государственными (муниципальными) органами, казенными учреждениями, органами управления государственными внебюджетными фондами	09	09	03 1 01 00120	100	700 000,00	700 000,00	700 000,00
Закупка товаров, работ и услуг для обеспечения государственных (муниципальных) нужд	09	09	03 1 01 00120	200	6 260 003,60	6 364 271,00	7 023 771,00
Социальное обеспечение и иные выплаты населению	09	09	03 1 01 00120	300	38 967,40	0,00	0,00
Иные бюджетные ассигнования	09	09	03 1 01 00120	800	300 000,00	300 000,00	300 000,00
Расходы на обеспечение деятельности государственных казенных учреждений	09	09	03 1 01 08000		36 185 911,05	33 178 301,05	33 178 301,05
Расходы на выплаты персоналу в целях обеспечения выполнения функций государственными (муниципальными) органами, казенными учреждениями, органами управления государственными внебюджетными фондами	09	09	03 1 01 08000	100	31 843 087,05	28 835 477,05	28 835 477,05
Закупка товаров, работ и услуг для обеспечения государственных (муниципальных) нужд	09	09	03 1 01 08000	200	4 328 955,00	4 328 955,00	4 328 955,00
Социальное обеспечение и иные выплаты населению	09	09	03 1 01 08000	300	10 000,00	10 000,00	10 000,00
Иные бюджетные ассигнования	09	09	03 1 01 08000	800	3 869,00	3 869,00	3 869,00
Предоставление государственным бюджетным и автономным учреждениям субсидий	09	09	03 1 01 09000		71 997 533,25	17 109 000,00	17 109 000,00
Предоставление субсидий бюджетным, автономным учреждениям и иным некоммерческим организациям	09	09	03 1 01 09000	600	71 997 533,25	17 109 000,00	17 109 000,00
Осуществление переданных полномочий Российской Федерации в сфере охраны здоровья	09	09	03 1 01 59800		1 345 000,00	1 410 300,00	1 469 700,00
Расходы на выплаты персоналу в целях обеспечения выполнения функций государственными (муниципальными) органами, казенными учреждениями,	09	09	03 1 01 59800	100	1 345 000,00	1 410 300,00	1 469 700,00

органами управления государственными внебюджетными фондами							
Реализация направления расходов основного мероприятия "Совершенствование первичной медико-санитарной помощи и профилактики заболеваний"	09	09	03 1 01 99999		7 054 000,00	7 054 000,00	7 054 000,00
Закупка товаров, работ и услуг для обеспечения государственных (муниципальных) нужд	09	09	03 1 01 99999	200	7 054 000,00	7 054 000,00	7 054 000,00
Основное мероприятие "Медицинская профилактика и формирование здорового образа жизни"	09	09	03 1 02 00000		3 100 000,00	3 100 000,00	3 100 000,00
Мероприятия, направленные на повышение результативности профилактических мероприятий, создание условий и формирование мотивации для ведения здорового образа жизни у населения области	09	09	03 1 02 22010		3 100 000,00	3 100 000,00	3 100 000,00
Закупка товаров, работ и услуг для обеспечения государственных (муниципальных) нужд	09	09	03 1 02 22010	200	1 500 000,00	1 500 000,00	1 500 000,00
Предоставление субсидий бюджетным, автономным учреждениям и иным некоммерческим организациям	09	09	03 1 02 22010	600	1 600 000,00	1 600 000,00	1 600 000,00
Основное мероприятие "Профилактика инфекционных заболеваний, включая иммунопрофилактику"	09	09	03 1 03 00000		55 000 000,00	55 000 000,00	55 000 000,00
Мероприятия, направленные на создание безопасного коллективного иммунитета к инфекциям, управляемым средствами специфической профилактики	09	09	03 1 03 22020		55 000 000,00	55 000 000,00	55 000 000,00
Закупка товаров, работ и услуг для обеспечения государственных (муниципальных) нужд	09	09	03 1 03 22020	200	55 000 000,00	55 000 000,00	55 000 000,00
Основное мероприятие "Диагностика, лечение и профилактика инфекции, вызываемой вирусом иммунодефицита человека"	09	09	03 1 04 00000		33 662 706,01	33 662 706,01	34 009 316,51
Мероприятия, направленные на раннее выявление вируса иммунодефицита человека и предупреждение распространения ВИЧ-инфекции	09	09	03 1 04 22030		19 175 800,00	19 175 800,00	19 175 800,00
Предоставление субсидий бюджетным, автономным учреждениям и иным некоммерческим организациям	09	09	03 1 04 22030	600	19 175 800,00	19 175 800,00	19 175 800,00
Мероприятия, направленные на профилактику ВИЧ-инфекции и гепатитов В и С, в том числе с привлечением к реализации указанных мероприятий социально ориентированных некоммерческих организаций	09	09	03 1 04 22240		801 520,51	801 520,51	801 520,51
Закупка товаров, работ и услуг для обеспечения	09	09	03 1 04 22240	200	801 520,51	801 520,51	801 520,51

государственных (муниципальных) нужд							
Реализация мероприятий по предупреждению и борьбе с социально значимыми инфекционными заболеваниями	09	09	03 1 04 R2020		13 685 385,50	13 685 385,50	14 031 996,00
Закупка товаров, работ и услуг для обеспечения государственных (муниципальных) нужд	09	09	03 1 04 R2020	200	1 322 450,00	1 322 450,00	1 196 000,00
Предоставление субсидий бюджетным, автономным учреждениям и иным некоммерческим организациям	09	09	03 1 04 R2020	600	12 362 935,50	12 362 935,50	12 835 996,00
Основное мероприятие "Диагностика и лечение вирусных гепатитов В и С"	09	09	03 1 05 00000		40 000 000,00	40 000 000,00	40 000 000,00
Мероприятия, направленные на выявление вирусов гепатитов В и С, мониторинг и лечение лиц, инфицированных вирусами гепатитов В и С	09	09	03 1 05 22040		40 000 000,00	40 000 000,00	40 000 000,00
Предоставление субсидий бюджетным, автономным учреждениям и иным некоммерческим организациям	09	09	03 1 05 22040	600	40 000 000,00	40 000 000,00	40 000 000,00
Основное мероприятие "Создание условий для обеспечения доступности медицинской помощи населению"	09	09	03 1 11 00000		45 021 819,13	10 000 000,00	10 000 000,00
Мероприятия, направленные на укрепление материально-технической базы учреждений здравоохранения	09	09	03 1 11 22200		23 815 023,27	10 000 000,00	10 000 000,00
Закупка товаров, работ и услуг для обеспечения государственных (муниципальных) нужд	09	09	03 1 11 22200	200	23 815 023,27	10 000 000,00	10 000 000,00
Строительство отделений общей врачебной практики (семейной медицины) и фельдшерско-акушерских пунктов	09	09	03 1 11 40050		21 206 795,86	0,00	0,00
Капитальные вложения в объекты государственной (муниципальной) собственности	09	09	03 1 11 40050	400	21 206 795,86	0,00	0,00
Основное мероприятие "Реализация бюджетных инвестиций в государственных медицинских организациях, оказывающих первичную медико-санитарную помощь"	09	09	03 1 12 00000		1 321 000,00	0,00	0,00
Строительство и реконструкция объектов социальной инфраструктуры области	09	09	03 1 12 40510		1 321 000,00	0,00	0,00
Капитальные вложения в объекты государственной (муниципальной) собственности	09	09	03 1 12 40510	400	1 321 000,00	0,00	0,00
Основное мероприятие "Обязательное медицинское страхование населения Липецкой области"	09	09	03 1 14 00000		113 222 933,00	112 945 800,00	112 945 800,00
Выполнение территориальной программы обязательного	09	09	03 1 14 87040		113 222 933,00	112 945 800,00	112 945 800,00

медицинского страхования в рамках финансового обеспечения дополнительных видов и условий оказания медицинской помощи, не установленной базовой программой обязательного медицинского страхования							
Межбюджетные трансферты	09	09	03 1 14 87040	500	113 222 933,00	112 945 800,00	112 945 800,00
Региональный проект "Борьба с онкологическими заболеваниями"	09	09	03 1 N3 00000		100 000,00	100 000,00	100 000,00
Мероприятия, направленные на повышение результативности профилактических мероприятий, создание условий и формирование мотивации для ведения здорового образа жизни у населения области	09	09	03 1 N3 22010		100 000,00	100 000,00	100 000,00
Предоставление субсидий бюджетным, автономным учреждениям и иным некоммерческим организациям	09	09	03 1 N3 22010	600	100 000,00	100 000,00	100 000,00
Региональный проект "Старшее поколение"	09	09	03 1 P3 00000		218 100,00	242 300,00	242 300,00
Проведение вакцинации против пневмококковой инфекции граждан старше трудоспособного возраста из групп риска, проживающих в организациях социального обслуживания	09	09	03 1 P3 54680		218 100,00	242 300,00	242 300,00
Закупка товаров, работ и услуг для обеспечения государственных (муниципальных) нужд	09	09	03 1 P3 54680	200	218 100,00	242 300,00	242 300,00
Региональный проект "Укрепление общественного здоровья"	09	09	03 1 P4 00000		1 000 000,00	1 000 000,00	1 000 000,00
Мероприятия, направленные на повышение результативности профилактических мероприятий, создание условий и формирование мотивации для ведения здорового образа жизни у населения области	09	09	03 1 P4 22010		1 000 000,00	1 000 000,00	1 000 000,00
Предоставление субсидий бюджетным, автономным учреждениям и иным некоммерческим организациям	09	09	03 1 P4 22010	600	1 000 000,00	1 000 000,00	1 000 000,00
Подпрограмма "Совершенствование оказания специализированной, включая высокотехнологичную, медицинской помощи, скорой, в том числе скорой специализированной, медицинской помощи, медицинской эвакуации"	09	09	03 2 00 00000		688 990 128,94	534 224 371,00	534 052 764,00
Основное мероприятие "Развитие комплексной системы предупреждения, диагностики и лечения социально значимых заболеваний. Повышение эффективности оказания скорой медицинской помощи"	09	09	03 2 01 00000		238 891 309,60	162 787 200,00	162 787 200,00

Предоставление государственным бюджетным и автономным учреждениям субсидий	09	09	03 2 01 09000		232 174 709,60	156 070 600,00	156 070 600,00
Предоставление субсидий бюджетным, автономным учреждениям и иным некоммерческим организациям	09	09	03 2 01 09000	600	232 174 709,60	156 070 600,00	156 070 600,00
Компенсация расходов, связанных с оказанием медицинскими организациями, подведомственными органам исполнительной власти субъектов Российской Федерации, органам местного самоуправления, гражданам Российской Федерации, гражданам Украины, гражданам Донецкой Народной Республики, гражданам Луганской Народной Республики и лицам без гражданства медицинской помощи, а также затрат по проведению указанным лицам профилактических прививок, включенных в календарь профилактических прививок по эпидемическим показаниям, и затрат по проведению обязательного медицинского освидетельствования указанных лиц	09	09	03 2 01 54220		6 716 600,00	6 716 600,00	6 716 600,00
Предоставление субсидий бюджетным, автономным учреждениям и иным некоммерческим организациям	09	09	03 2 01 54220	600	6 716 600,00	6 716 600,00	6 716 600,00
Основное мероприятие "Профилактика развития злоупотребления алкоголем и наркозависимости, включая сокращение потребления алкоголя, наркотических средств и психоактивных веществ"	09	09	03 2 02 00000		5 000 000,00	5 000 000,00	5 000 000,00
Мероприятия, направленные на осуществление комплексных мер противодействия употреблению алкоголя, психоактивных веществ, наркотиков и их незаконному обороту	09	09	03 2 02 22050		5 000 000,00	5 000 000,00	5 000 000,00
Закупка товаров, работ и услуг для обеспечения государственных (муниципальных) нужд	09	09	03 2 02 22050	200	1 000 000,00	1 000 000,00	1 000 000,00
Предоставление субсидий бюджетным, автономным учреждениям и иным некоммерческим организациям	09	09	03 2 02 22050	600	4 000 000,00	4 000 000,00	4 000 000,00
Основное мероприятие "Совершенствование оказания медицинской помощи больным сосудистыми заболеваниями"	09	09	03 2 03 00000		30 000 000,00	30 000 000,00	30 000 000,00
Мероприятия, направленные на снижение смертности населения от предотвратимых причин	09	09	03 2 03 22060		30 000 000,00	30 000 000,00	30 000 000,00
Закупка товаров, работ и услуг для обеспечения	09	09	03 2 03 22060	200	30 000 000,00	30 000 000,00	30 000 000,00

государственных (муниципальных) нужд							
Основное мероприятие "Снижение тяжести медицинских последствий у пострадавших в результате дорожно-транспортных происшествий"	09	09	03 2 04 00000		281 580 131,00	279 206 921,00	279 206 921,00
Расходы на обеспечение деятельности государственных казенных учреждений	09	09	03 2 04 08000		45 515 880,00	45 515 880,00	45 515 880,00
Расходы на выплаты персоналу в целях обеспечения выполнения функций государственными (муниципальными) органами, казенными учреждениями, органами управления государственными внебюджетными фондами	09	09	03 2 04 08000	100	20 508 380,00	20 508 380,00	20 508 380,00
Закупка товаров, работ и услуг для обеспечения государственных (муниципальных) нужд	09	09	03 2 04 08000	200	24 385 100,00	24 385 100,00	24 385 100,00
Социальное обеспечение и иные выплаты населению	09	09	03 2 04 08000	300	42 400,00	42 400,00	42 400,00
Иные бюджетные ассигнования	09	09	03 2 04 08000	800	580 000,00	580 000,00	580 000,00
Предоставление государственным бюджетным и автономным учреждениям субсидий	09	09	03 2 04 09000		236 064 251,00	233 691 041,00	233 691 041,00
Предоставление субсидий бюджетным, автономным учреждениям и иным некоммерческим организациям	09	09	03 2 04 09000	600	236 064 251,00	233 691 041,00	233 691 041,00
Основное мероприятие "Совершенствование системы оказания медицинской помощи больным туберкулёзом"	09	09	03 2 11 00000		34 994 750,00	34 994 750,00	34 823 143,00
Мероприятия, направленные на обеспечение больных противотуберкулезными лекарственными препаратами	09	09	03 2 11 22230		8 955 600,00	8 955 600,00	8 955 600,00
Предоставление субсидий бюджетным, автономным учреждениям и иным некоммерческим организациям	09	09	03 2 11 22230	600	8 955 600,00	8 955 600,00	8 955 600,00
Реализация направления расходов основного мероприятия "Совершенствование системы оказания медицинской помощи больным туберкулезом"	09	09	03 2 11 99999		24 244 400,00	24 244 400,00	24 244 400,00
Закупка товаров, работ и услуг для обеспечения государственных (муниципальных) нужд	09	09	03 2 11 99999	200	20 187 600,00	20 187 600,00	20 187 600,00
Предоставление субсидий бюджетным, автономным учреждениям и иным некоммерческим организациям	09	09	03 2 11 99999	600	4 056 800,00	4 056 800,00	4 056 800,00
Реализация мероприятий по предупреждению и борьбе с социально значимыми инфекционными заболеваниями	09	09	03 2 11 R2020		1 794 750,00	1 794 750,00	1 623 143,00
Закупка товаров, работ и услуг для обеспечения государственных (муниципальных) нужд	09	09	03 2 11 R2020	200	1 794 750,00	1 794 750,00	1 623 143,00

Основное мероприятие "Реализация комплекса мер по материально-техническому оснащению государственных медицинских организаций, оказывающих специализированную медицинскую помощь"	09	09	03 2 12 00000		64 293 938,34	21 735 500,00	21 735 500,00
Мероприятия, направленные на укрепление материально-технической базы учреждений здравоохранения	09	09	03 2 12 22200		64 293 938,34	21 735 500,00	21 735 500,00
Закупка товаров, работ и услуг для обеспечения государственных (муниципальных) нужд	09	09	03 2 12 22200	200	64 293 938,34	21 735 500,00	21 735 500,00
Основное мероприятие "Осуществление бюджетных инвестиций в форме капитальных вложений в объекты капитального строительства государственной собственности Липецкой области"	09	09	03 2 31 00000		33 730 000,00	0,00	0,00
Строительство и реконструкция объектов социальной инфраструктуры области	09	09	03 2 31 40510		33 730 000,00	0,00	0,00
Капитальные вложения в объекты государственной (муниципальной) собственности	09	09	03 2 31 40510	400	33 730 000,00	0,00	0,00
Региональный проект "Развитие экспорта медицинских услуг"	09	09	03 2 N8 00000		500 000,00	500 000,00	500 000,00
Предоставление государственным бюджетным и автономным учреждениям субсидий	09	09	03 2 N8 09000		500 000,00	500 000,00	500 000,00
Предоставление субсидий бюджетным, автономным учреждениям и иным некоммерческим организациям	09	09	03 2 N8 09000	600	500 000,00	500 000,00	500 000,00
Подпрограмма "Охрана здоровья матери и ребенка"	09	09	03 3 00 00000		504 558 926,95	128 619 072,00	128 659 072,00
Основное мероприятие "Совершенствование службы родовспоможения и детства путем формирования трехуровневой системы оказания медицинской помощи на основе развития сети перинатальных центров"	09	09	03 3 01 00000		116 775 752,00	87 514 372,00	87 514 372,00
Расходы на обеспечение деятельности государственных казенных учреждений	09	09	03 3 01 08000		87 314 372,00	87 314 372,00	87 314 372,00
Расходы на выплаты персоналу в целях обеспечения выполнения функций государственными (муниципальными) органами, казенными учреждениями, органами управления государственными внебюджетными фондами	09	09	03 3 01 08000	100	77 042 972,00	77 042 972,00	77 042 972,00
Закупка товаров, работ и услуг для обеспечения государственных (муниципальных) нужд	09	09	03 3 01 08000	200	9 961 400,00	9 961 400,00	9 961 400,00
Иные бюджетные ассигнования	09	09	03 3 01 08000	800	310 000,00	310 000,00	310 000,00

Предоставление государственным бюджетным и автономным учреждениям субсидий	09	09	03 3 01 09000		29 261 380,00	0,00	0,00
Предоставление субсидий бюджетным, автономным учреждениям и иным некоммерческим организациям	09	09	03 3 01 09000	600	29 261 380,00	0,00	0,00
Реализация мероприятий по профилактике искусственного прерывания беременности	09	09	03 3 01 22270		200 000,00	200 000,00	200 000,00
Предоставление субсидий бюджетным, автономным учреждениям и иным некоммерческим организациям	09	09	03 3 01 22270	600	200 000,00	200 000,00	200 000,00
Основное мероприятие "Раннее выявление и коррекция нарушений развития ребенка"	09	09	03 3 02 00000		41 147 600,00	41 104 700,00	41 144 700,00
Мероприятия, направленные на совершенствование методов раннего выявления врожденных патологий у детей и их реабилитации	09	09	03 3 02 22070		19 714 000,00	19 714 000,00	19 714 000,00
Предоставление субсидий бюджетным, автономным учреждениям и иным некоммерческим организациям	09	09	03 3 02 22070	600	19 714 000,00	19 714 000,00	19 714 000,00
Реализация мероприятий по проведению массового обследования новорожденных на врожденные и (или) наследственные заболевания (расширенный неонатальный скрининг)	09	09	03 3 02 R3850		21 433 600,00	21 390 700,00	21 430 700,00
Предоставление субсидий бюджетным, автономным учреждениям и иным некоммерческим организациям	09	09	03 3 02 R3850	600	21 433 600,00	21 390 700,00	21 430 700,00
Основное мероприятие "Реализация бюджетных инвестиций в государственных медицинских организациях, участвующих в оказании медицинской помощи матерям и детям"	09	09	03 3 03 00000		345 435 574,95	0,00	0,00
Строительство и реконструкция объектов социальной инфраструктуры области	09	09	03 3 03 40510		345 435 574,95	0,00	0,00
Капитальные вложения в объекты государственной (муниципальной) собственности	09	09	03 3 03 40510	400	345 435 574,95	0,00	0,00
Основное мероприятие "Создание условий для обеспечения доступности медицинской помощи матерям и детям, включая развитие материально-технической базы"	09	09	03 3 04 00000		1 200 000,00	0,00	0,00
Мероприятия, направленные на укрепление материально-технической базы учреждений здравоохранения	09	09	03 3 04 22200		1 200 000,00	0,00	0,00
Закупка товаров, работ и услуг для обеспечения государственных (муниципальных) нужд	09	09	03 3 04 22200	200	1 200 000,00	0,00	0,00

Подпрограмма "Развитие медицинской реабилитации и санаторно-курортного лечения, в том числе детей"	09	09	03 4 00 00000		51 462 563,00	110 058 108,50	110 060 972,50
Основное мероприятие "Восстановление трудоспособности и здоровья лиц с ограниченными физическими и психическими возможностями"	09	09	03 4 01 00000		39 762 973,00	110 058 108,50	110 060 972,50
Мероприятия, направленные на медицинскую реабилитацию населения Липецкой области, в том числе детей	09	09	03 4 01 22080		0,00	5 500 000,00	5 500 000,00
Закупка товаров, работ и услуг для обеспечения государственных (муниципальных) нужд	09	09	03 4 01 22080	200	0,00	5 500 000,00	5 500 000,00
Оснащение (дооснащение и (или) переоснащение) медицинскими изделиями медицинских организаций, имеющих в своей структуре подразделения, оказывающие медицинскую помощь по медицинской реабилитации	09	09	03 4 01 R7520		39 762 973,00	104 558 108,50	104 560 972,50
Предоставление субсидий бюджетным, автономным учреждениям и иным некоммерческим организациям	09	09	03 4 01 R7520	600	39 762 973,00	104 558 108,50	104 560 972,50
Основное мероприятие "Совершенствование методов долечивания и санаторно-курортного лечения, в том числе для детей"	09	09	03 4 02 00000		11 699 590,00	0,00	0,00
Расходы на обеспечение деятельности государственных казенных учреждений	09	09	03 4 02 08000		1 699 590,00	0,00	0,00
Закупка товаров, работ и услуг для обеспечения государственных (муниципальных) нужд	09	09	03 4 02 08000	200	1 699 590,00	0,00	0,00
Предоставление государственным бюджетным и автономным учреждениям субсидий	09	09	03 4 02 09000		10 000 000,00	0,00	0,00
Предоставление субсидий бюджетным, автономным учреждениям и иным некоммерческим организациям	09	09	03 4 02 09000	600	10 000 000,00	0,00	0,00
Подпрограмма "Совершенствование оказания паллиативной медицинской помощи, в том числе детям"	09	09	03 5 00 00000		49 987 838,00	43 987 838,00	44 093 056,00
Основное мероприятие "Развитие и поддержание оказания паллиативной помощи населению"	09	09	03 5 01 00000		49 987 838,00	43 987 838,00	44 093 056,00
Предоставление государственным бюджетным и автономным учреждениям субсидий	09	09	03 5 01 09000		6 000 000,00	0,00	0,00
Предоставление субсидий бюджетным, автономным учреждениям и иным некоммерческим организациям	09	09	03 5 01 09000	600	6 000 000,00	0,00	0,00
Реализация мероприятий в целях развития паллиативной медицинской помощи	09	09	03 5 01 R2010		43 987 838,00	43 987 838,00	44 093 056,00

Предоставление субсидий бюджетным, автономным учреждениям и иным некоммерческим организациям	09	09	03 5 01 R2010	600	43 987 838,00	43 987 838,00	44 093 056,00
Подпрограмма "Кадровое обеспечение системы здравоохранения"	09	09	03 6 00 00000		54 213 241,84	47 063 828,76	46 985 001,58
Основное мероприятие "Создание условий для подготовки и планомерного роста профессионального уровня знаний и умений медицинских работников, повышения престижа профессии медицинского работника"	09	09	03 6 01 00000		1 650 000,00	1 650 000,00	1 650 000,00
Мероприятия в области здравоохранения	09	09	03 6 01 27000		620 000,00	620 000,00	620 000,00
Закупка товаров, работ и услуг для обеспечения государственных (муниципальных) нужд	09	09	03 6 01 27000	200	620 000,00	620 000,00	620 000,00
Поощрительные и социальные выплаты в сфере здравоохранения	09	09	03 6 01 70060		1 030 000,00	1 030 000,00	1 030 000,00
Социальное обеспечение и иные выплаты населению	09	09	03 6 01 70060	300	1 030 000,00	1 030 000,00	1 030 000,00
Основное мероприятие "Совершенствование информационного обеспечения кадровых служб"	09	09	03 6 02 00000		1 250 000,00	1 250 000,00	1 250 000,00
Мероприятия, направленные на планирование и развитие кадрового потенциала здравоохранения области	09	09	03 6 02 22090		1 250 000,00	1 250 000,00	1 250 000,00
Закупка товаров, работ и услуг для обеспечения государственных (муниципальных) нужд	09	09	03 6 02 22090	200	750 000,00	550 000,00	550 000,00
Предоставление субсидий бюджетным, автономным учреждениям и иным некоммерческим организациям	09	09	03 6 02 22090	600	500 000,00	700 000,00	700 000,00
Основное мероприятие "Совершенствование материального обеспечения образовательного процесса"	09	09	03 6 03 00000		15 265 741,84	7 116 328,76	7 037 501,58
Государственная поддержка профессиональных образовательных организаций в сфере здравоохранения в целях обеспечения соответствия их материально-технической базы современным требованиям	09	09	03 6 03 22100		15 265 741,84	7 116 328,76	7 037 501,58
Закупка товаров, работ и услуг для обеспечения государственных (муниципальных) нужд	09	09	03 6 03 22100	200	7 300 000,00	0,00	0,00
Предоставление субсидий бюджетным, автономным учреждениям и иным некоммерческим организациям	09	09	03 6 03 22100	600	7 965 741,84	7 116 328,76	7 037 501,58
Основное мероприятие "Подготовка, повышение квалификации и переподготовка медицинских и фармацевтических работников с высшим образованием"	09	09	03 6 04 00000		8 797 000,00	8 297 000,00	8 297 000,00

Мероприятия, направленные на организацию последипломного профессионального образования специалистов с высшим медицинским и фармацевтическим образованием	09	09	03 6 04 22110		8 297 000,00	8 297 000,00	8 297 000,00
Закупка товаров, работ и услуг для обеспечения государственных (муниципальных) нужд	09	09	03 6 04 22110	200	9 429,00	9 429,00	9 429,00
Предоставление субсидий бюджетным, автономным учреждениям и иным некоммерческим организациям	09	09	03 6 04 22110	600	8 287 571,00	8 287 571,00	8 287 571,00
Мероприятия, направленные на организацию подготовки специалистов в рамках реализации пилотного проекта "Качество и безопасность медицинской деятельности"	09	09	03 6 04 22260		500 000,00	0,00	0,00
Предоставление субсидий бюджетным, автономным учреждениям и иным некоммерческим организациям	09	09	03 6 04 22260	600	500 000,00	0,00	0,00
Основное мероприятие "Привлечение и закрепление медицинских работников с целью повышения укомплектованности медицинских организаций области, расположенных в сельских населенных пунктах, либо рабочих поселках, либо поселках городского типа, либо городах с населением до 50 тысяч человек"	09	09	03 6 05 00000		26 750 500,00	28 250 500,00	28 250 500,00
Единовременные компенсационные выплаты медицинским работникам (врачам, фельдшерам, а также акушеркам и медицинским сестрам фельдшерских и фельдшерско-акушерских пунктов), прибывшим (переехавшим) на работу в сельские населенные пункты, либо рабочие поселки, либо поселки городского типа, либо города с населением до 50 тысяч человек	09	09	03 6 05 R1380		26 750 500,00	28 250 500,00	28 250 500,00
Социальное обеспечение и иные выплаты населению	09	09	03 6 05 R1380	300	26 750 500,00	28 250 500,00	28 250 500,00
Региональный проект "Обеспечение медицинских организаций системы здравоохранения квалифицированными кадрами"	09	09	03 6 N5 00000		500 000,00	500 000,00	500 000,00
Мероприятия, направленные на организацию последипломного профессионального образования специалистов с высшим медицинским и фармацевтическим образованием	09	09	03 6 N5 22110		500 000,00	500 000,00	500 000,00
Предоставление субсидий бюджетным, автономным учреждениям и иным некоммерческим организациям	09	09	03 6 N5 22110	600	500 000,00	500 000,00	500 000,00
Подпрограмма "Совершенствование системы обеспечения	09	09	03 7 00 00000		4 784 300,00	1 200 000,00	1 200 000,00

лекарственными препаратами и медицинскими изделиями, в том числе в амбулаторных условиях"							
Основное мероприятие "Обеспечение доступности для отдельных категорий граждан медицинской амбулаторной помощи в части обеспечения лекарственными препаратами и медицинскими изделиями, совершенствование системы контроля их качества, эффективности и безопасности, борьба с оборотом недоброкачественных и фальсифицированных лекарственных препаратов и медицинских изделий"	09	09	03 7 01 00000		4 784 300,00	1 200 000,00	1 200 000,00
Мероприятия, направленные на обеспечение отдельных категорий граждан лекарственными препаратами	09	09	03 7 01 22250		1 200 000,00	1 200 000,00	1 200 000,00
Закупка товаров, работ и услуг для обеспечения государственных (муниципальных) нужд	09	09	03 7 01 22250	200	1 200 000,00	1 200 000,00	1 200 000,00
Финансовое обеспечение расходов на организационные мероприятия, связанные с обеспечением лиц лекарственными препаратами, предназначенными для лечения больных гемофилией, муковисцидозом, гипофизарным нанизмом, болезнью Гоше, злокачественными новообразованиями лимфоидной, кроветворной и родственных им тканей, рассеянным склерозом, гемолитико-уремическим синдромом, юношеским артритом с системным началом, мукополисахаридозом I, II и VI типов, апластической анемией неуточненной, наследственным дефицитом факторов II (фибриногена), VII (лабильного), X (Стюарта-Прауэра), а также после трансплантации органов и (или) тканей	09	09	03 7 01 52160		3 584 300,00	0,00	0,00
Закупка товаров, работ и услуг для обеспечения государственных (муниципальных) нужд	09	09	03 7 01 52160	200	3 584 300,00	0,00	0,00
Подпрограмма "Развитие информатизации в здравоохранении"	09	09	03 8 00 00000		159 550 400,00	135 901 400,00	81 755 800,00
Основное мероприятие "Достижение цифровой зрелости здравоохранения в регионе"	09	09	03 8 04 00000		15 554 000,00	14 840 000,00	14 840 000,00
Реализация направления расходов основного мероприятия "Достижение цифровой зрелости здравоохранения в регионе"	09	09	03 8 04 99999		15 554 000,00	14 840 000,00	14 840 000,00

Закупка товаров, работ и услуг для обеспечения государственных (муниципальных) нужд	09	09	03 8 04 99999	200	714 000,00	0,00	0,00
Предоставление субсидий бюджетным, автономным учреждениям и иным некоммерческим организациям	09	09	03 8 04 99999	600	14 840 000,00	14 840 000,00	14 840 000,00
Региональный проект "Создание единого цифрового контура в здравоохранении на основе единой государственной информационной системы здравоохранения (ЕГИСЗ)"	09	09	03 8 N7 00000		143 996 400,00	121 061 400,00	66 915 800,00
Мероприятия по созданию единого информационного пространства здравоохранения	09	09	03 8 N7 22120		91 113 663,00	64 066 030,00	66 915 800,00
Закупка товаров, работ и услуг для обеспечения государственных (муниципальных) нужд	09	09	03 8 N7 22120	200	91 113 663,00	64 066 030,00	66 915 800,00
Реализация регионального проекта "Создание единого цифрового контура в здравоохранении на основе единой государственной информационной системы здравоохранения (ЕГИСЗ)"	09	09	03 8 N7 51140		52 882 737,00	56 995 370,00	0,00
Закупка товаров, работ и услуг для обеспечения государственных (муниципальных) нужд	09	09	03 8 N7 51140	200	52 882 737,00	56 995 370,00	0,00
Подпрограмма "Модернизация первичного звена здравоохранения Липецкой области в 2021-2025 годах"	09	09	03 A 00 00000		935 053 235,83	797 856 000,00	1 196 784 000,00
Региональный проект "Модернизация первичного звена здравоохранения Российской Федерации"	09	09	03 A N9 00000		935 053 235,83	797 856 000,00	1 196 784 000,00
Реализация региональных проектов модернизации первичного звена здравоохранения	09	09	03 A N9 53650		893 902 235,83	797 856 000,00	1 196 784 000,00
Закупка товаров, работ и услуг для обеспечения государственных (муниципальных) нужд	09	09	03 A N9 53650	200	64 198 040,00	432 536 148,00	488 834 300,00
Капитальные вложения в объекты государственной (муниципальной) собственности	09	09	03 A N9 53650	400	823 536 405,83	160 864 000,00	453 722 200,00
Предоставление субсидий бюджетным, автономным учреждениям и иным некоммерческим организациям	09	09	03 A N9 53650	600	6 167 790,00	204 455 852,00	254 227 500,00
Реализация региональных проектов модернизации первичного звена здравоохранения, источником финансового обеспечения которых являются бюджетные кредиты из федерального бюджета на опережающее финансирование	09	09	03 A N9 M3650		41 151 000,00	0,00	0,00
Капитальные вложения в объекты государственной (муниципальной) собственности	09	09	03 A N9 M3650	400	41 151 000,00	0,00	0,00

Непрограммные расходы областного бюджета	09	09	99 0 00 00000		300 472 752,60	0,00	0,00
Расходы на финансовое обеспечение мероприятий, связанных с предотвращением влияния ухудшения геополитической и экономической ситуации на развитие отраслей экономики, и иные цели, связанные с предотвращением влияния ухудшения геополитической и экономической ситуации	09	09	99 6 00 00000		200 818 668,24	0,00	0,00
Расходы на обеспечение деятельности государственных казенных учреждений	09	09	99 6 00 08000		3 960 000,00	0,00	0,00
Закупка товаров, работ и услуг для обеспечения государственных (муниципальных) нужд	09	09	99 6 00 08000	200	3 960 000,00	0,00	0,00
Предоставление государственным бюджетным и автономным учреждениям субсидий	09	09	99 6 00 09000		74 291 062,00	0,00	0,00
Предоставление субсидий бюджетным, автономным учреждениям и иным некоммерческим организациям	09	09	99 6 00 09000	600	74 291 062,00	0,00	0,00
Реализация направления расходов на финансовое обеспечение мероприятий, связанных с предотвращением влияния ухудшения геополитической и экономической ситуации на развитие отраслей экономики, и иные цели, связанные с предотвращением влияния ухудшения геополитической и экономической ситуации	09	09	99 6 00 99999		122 567 606,24	0,00	0,00
Закупка товаров, работ и услуг для обеспечения государственных (муниципальных) нужд	09	09	99 6 00 99999	200	122 567 606,24	0,00	0,00
Иные непрограммные мероприятия	09	09	99 9 00 00000		99 654 084,36	0,00	0,00
Выплаты, связанные с денежными взысканиями (штрафами) за нарушение условий договоров (соглашений) о предоставлении субсидий бюджетам субъектов Российской Федерации из федерального бюджета	09	09	99 9 00 03500		99 654 084,36	0,00	0,00
Иные бюджетные ассигнования	09	09	99 9 00 03500	800	99 654 084,36	0,00	0,00
СОЦИАЛЬНАЯ ПОЛИТИКА	**10**				**23 292 969 438,73**	**21 894 190 031,46**	**22 247 191 517,46**
Пенсионное обеспечение	10	01			303 641 400,00	302 141 400,00	303 141 400,00
Государственная программа Липецкой области "Социальная поддержка граждан, реализация семейно-демографической политики Липецкой области"	10	01	01 0 00 00000		294 141 400,00	294 141 400,00	294 141 400,00
Подпрограмма "Развитие мер социальной поддержки	10	01	01 1 00 00000		294 141 400,00	294 141 400,00	294 141 400,00

отдельных категорий населения"							
Основное мероприятие "Социальная поддержка отдельных категорий граждан"	10	01	01 1 01 00000		294 141 400,00	294 141 400,00	294 141 400,00
Доплаты к пенсиям государственных служащих Липецкой области	10	01	01 1 01 70170		244 534 000,00	244 534 000,00	244 534 000,00
Социальное обеспечение и иные выплаты населению	10	01	01 1 01 70170	300	244 534 000,00	244 534 000,00	244 534 000,00
Региональная доплата к пенсии пенсионерам, получающим минимальную пенсию по старости и иные региональные доплаты к пенсии	10	01	01 1 01 70180		49 607 400,00	49 607 400,00	49 607 400,00
Социальное обеспечение и иные выплаты населению	10	01	01 1 01 70180	300	49 607 400,00	49 607 400,00	49 607 400,00
Государственная программа Липецкой области "Развитие рынка труда и содействие занятости населения в Липецкой области"	10	01	02 0 00 00000		9 500 000,00	8 000 000,00	9 000 000,00
Подпрограмма "Развитие рынка труда и социальная поддержка безработных граждан"	10	01	02 1 00 00000		9 500 000,00	8 000 000,00	9 000 000,00
Основное мероприятие "Содействие занятости граждан, поддержка безработных граждан и развитие социального партнерства"	10	01	02 1 01 00000		9 500 000,00	8 000 000,00	9 000 000,00
Социальные выплаты безработным гражданам в соответствии с Законом Российской Федерации от 19 апреля 1991 года № 1032-1 "О занятости населения в Российской Федерации"	10	01	02 1 01 52900		9 500 000,00	8 000 000,00	9 000 000,00
Межбюджетные трансферты	10	01	02 1 01 52900	500	9 500 000,00	8 000 000,00	9 000 000,00
Социальное обслуживание населения	10	02			3 366 695 615,14	3 026 083 041,00	2 954 083 041,00
Государственная программа Липецкой области "Социальная поддержка граждан, реализация семейно-демографической политики Липецкой области"	10	02	01 0 00 00000		3 265 937 114,81	2 937 821 300,00	2 865 821 300,00
Подпрограмма "Повышение качества жизни пожилых людей, развитие системы социального обслуживания населения Липецкой области"	10	02	01 2 00 00000		2 461 017 800,00	2 427 969 300,00	2 427 969 300,00
Основное мероприятие "Социальное обслуживание граждан пожилого возраста, инвалидов и граждан, нуждающихся в предоставлении временного приюта"	10	02	01 2 01 00000		2 459 958 000,00	2 426 909 500,00	2 426 909 500,00
Предоставление государственным бюджетным и автономным учреждениям субсидий	10	02	01 2 01 09000		2 351 411 600,00	2 318 363 100,00	2 318 363 100,00
Предоставление субсидий бюджетным, автономным	10	02	01 2 01 09000	600	2 351 411 600,00	2 318 363 100,00	2 318 363 100,00

учреждениям и иным некоммерческим организациям							
Реализация направления расходов основного мероприятия "Социальное обслуживание граждан пожилого возраста, инвалидов и граждан, нуждающихся в предоставлении временного приюта"	10	02	01 2 01 99999		108 546 400,00	108 546 400,00	108 546 400,00
Закупка товаров, работ и услуг для обеспечения государственных (муниципальных) нужд	10	02	01 2 01 99999	200	108 546 400,00	108 546 400,00	108 546 400,00
Основное мероприятие "Информационно-просветительская деятельность в сфере социальной политики в отношении пожилых людей и совершенствование предоставления услуг социально-бытовой и социально-культурной направленности гражданам, состоящим на социальном обслуживании на дому"	10	02	01 2 02 00000		1 059 800,00	1 059 800,00	1 059 800,00
Реализация направления расходов основного мероприятия "Информационно-просветительская деятельность в сфере социальной политики в отношении пожилых людей и совершенствование предоставления услуг социально-бытовой и социально-культурной направленности гражданам, состоящим на социальном обслуживании на дому"	10	02	01 2 02 99999		1 059 800,00	1 059 800,00	1 059 800,00
Закупка товаров, работ и услуг для обеспечения государственных (муниципальных) нужд	10	02	01 2 02 99999	200	1 059 800,00	1 059 800,00	1 059 800,00
Подпрограмма "Укрепление материально-технической базы учреждений социального обслуживания населения и оказание адресной социальной помощи неработающим пенсионерам, являющимся получателями трудовых пенсий по старости и по инвалидности, в Липецкой области"	10	02	01 3 00 00000		472 952 646,00	212 000 000,00	140 000 000,00
Основное мероприятие "Укрепление материально-технической базы учреждений социального обслуживания населения"	10	02	01 3 01 00000		472 952 646,00	212 000 000,00	140 000 000,00
Предоставление государственным бюджетным и автономным учреждениям субсидий	10	02	01 3 01 09000		229 167 530,00	40 000 000,00	40 000 000,00
Предоставление субсидий бюджетным, автономным учреждениям и иным некоммерческим организациям	10	02	01 3 01 09000	600	229 167 530,00	40 000 000,00	40 000 000,00
Бюджетные инвестиции в объекты социальной защиты	10	02	01 3 01 40060		243 785 116,00	172 000 000,00	100 000 000,00

населения							
Капитальные вложения в объекты государственной (муниципальной) собственности	10	02	01 3 01 40060	400	243 785 116,00	172 000 000,00	100 000 000,00
Подпрограмма "Улучшение демографической ситуации и положения семей с детьми"	10	02	01 4 00 00000		331 966 668,81	297 852 000,00	297 852 000,00
Основное мероприятие "Осуществление мер по профилактике безнадзорности, семейного неблагополучия"	10	02	01 4 04 00000		209 626 068,81	186 884 700,00	186 884 700,00
Предоставление государственным бюджетным и автономным учреждениям субсидий	10	02	01 4 04 09000		209 626 068,81	186 884 700,00	186 884 700,00
Предоставление субсидий бюджетным, автономным учреждениям и иным некоммерческим организациям	10	02	01 4 04 09000	600	209 626 068,81	186 884 700,00	186 884 700,00
Основное мероприятие "Проведение оздоровительной кампании детей"	10	02	01 4 05 00000		122 340 600,00	110 967 300,00	110 967 300,00
Предоставление государственным бюджетным и автономным учреждениям субсидий	10	02	01 4 05 09000		122 340 600,00	110 967 300,00	110 967 300,00
Предоставление субсидий бюджетным, автономным учреждениям и иным некоммерческим организациям	10	02	01 4 05 09000	600	122 340 600,00	110 967 300,00	110 967 300,00
Государственная программа Липецкой области "Развитие образования Липецкой области"	10	02	05 0 00 00000		100 758 500,33	88 261 741,00	88 261 741,00
Подпрограмма "Реализация мер по обучению, воспитанию, содержанию детей-сирот и детей, оставшихся без попечения родителей, и психолого-педагогическая помощь детям"	10	02	05 3 00 00000		100 758 500,33	88 261 741,00	88 261 741,00
Основное мероприятие "Содержание и воспитание детей-сирот и детей, оставшихся без попечения родителей, и предоставление психолого-педагогической, медицинской и социальной помощи детям"	10	02	05 3 01 00000		100 758 500,33	88 261 741,00	88 261 741,00
Предоставление государственным бюджетным и автономным учреждениям субсидий	10	02	05 3 01 09000		100 758 500,33	88 261 741,00	88 261 741,00
Предоставление субсидий бюджетным, автономным учреждениям и иным некоммерческим организациям	10	02	05 3 01 09000	600	100 758 500,33	88 261 741,00	88 261 741,00
Социальное обеспечение населения	10	03			13 188 263 038,50	12 681 596 734,14	13 096 800 068,06
Государственная программа Липецкой области "Социальная поддержка граждан, реализация семейно-демографической политики Липецкой области"	10	03	01 0 00 00000		5 936 444 775,84	5 397 092 499,80	5 414 918 303,40

Подпрограмма "Развитие мер социальной поддержки отдельных категорий населения"	10	03	01 1 00 00000		4 915 815 599,52	4 400 874 281,18	4 440 256 284,78
Основное мероприятие "Социальная поддержка отдельных категорий граждан"	10	03	01 1 01 00000		4 915 815 599,52	4 400 874 281,18	4 440 256 284,78
Обеспечение условий доступности для инвалидов жилых помещений и общего имущества в многоквартирном доме	10	03	01 1 01 23040		468 000,00	468 000,00	468 000,00
Закупка товаров, работ и услуг для обеспечения государственных (муниципальных) нужд	10	03	01 1 01 23040	200	468 000,00	468 000,00	468 000,00
Осуществление полномочий по обеспечению жильем отдельных категорий граждан, установленных Федеральным законом от 12 января 1995 года № 5-ФЗ "О ветеранах", в соответствии с Указом Президента Российской Федерации от 7 мая 2008 года № 714 "Об обеспечении жильем ветеранов Великой Отечественной войны 1941-1945 годов"	10	03	01 1 01 51340		6 080 900,00	6 071 000,00	6 060 800,00
Межбюджетные трансферты	10	03	01 1 01 51340	500	6 080 900,00	6 071 000,00	6 060 800,00
Осуществление полномочий по обеспечению жильем отдельных категорий граждан, установленных Федеральным законом от 12 января 1995 года № 5-ФЗ "О ветеранах"	10	03	01 1 01 51350		1 373 200,00	1 429 500,00	1 488 100,00
Межбюджетные трансферты	10	03	01 1 01 51350	500	1 373 200,00	1 429 500,00	1 488 100,00
Осуществление полномочий по обеспечению жильем отдельных категорий граждан, установленных Федеральным законом от 24 ноября 1995 года № 181-ФЗ "О социальной защите инвалидов в Российской Федерации"	10	03	01 1 01 51760		12 552 800,00	13 936 300,00	13 867 100,00
Межбюджетные трансферты	10	03	01 1 01 51760	500	12 552 800,00	13 936 300,00	13 867 100,00
Осуществление переданного полномочия Российской Федерации по осуществлению ежегодной денежной выплаты лицам, награжденным нагрудным знаком "Почетный донор России"	10	03	01 1 01 52200		133 304 300,00	138 636 700,00	144 179 400,00
Закупка товаров, работ и услуг для обеспечения государственных (муниципальных) нужд	10	03	01 1 01 52200	200	1 970 000,00	2 048 800,00	2 130 700,00
Социальное обеспечение и иные выплаты населению	10	03	01 1 01 52200	300	131 334 300,00	136 587 900,00	142 048 700,00
Выплата государственного единовременного пособия и ежемесячной денежной компенсации гражданам при возникновении поствакцинальных осложнений в	10	03	01 1 01 52400		47 600,00	49 300,00	50 700,00

соответствии с Федеральным законом от 17 сентября 1998 года № 157-ФЗ "Об иммунопрофилактике инфекционных болезней"							
Социальное обеспечение и иные выплаты населению	10	03	01 1 01 52400	300	47 600,00	49 300,00	50 700,00
Оплата жилищно-коммунальных услуг отдельным категориям граждан из числа лиц, оказание мер социальной поддержки которых относится к полномочиям Российской Федерации	10	03	01 1 01 52500		1 023 813 500,00	1 023 675 200,00	1 023 625 700,00
Закупка товаров, работ и услуг для обеспечения государственных (муниципальных) нужд	10	03	01 1 01 52500	200	15 130 200,00	15 128 200,00	15 127 400,00
Социальное обеспечение и иные выплаты населению	10	03	01 1 01 52500	300	1 008 683 300,00	1 008 547 000,00	1 008 498 300,00
Социальная поддержка Героев Советского Союза, Героев Российской Федерации и полных кавалеров ордена Славы	10	03	01 1 01 52520		661 000,00	0,00	0,00
Закупка товаров, работ и услуг для обеспечения государственных (муниципальных) нужд	10	03	01 1 01 52520	200	657 330,00	0,00	0,00
Социальное обеспечение и иные выплаты населению	10	03	01 1 01 52520	300	3 670,00	0,00	0,00
Субсидии на возмещение недополученных доходов в связи с предоставлением бесплатного проезда по территории Липецкой области автомобильным и городским наземным электрическим транспортом по муниципальным и межмуниципальным маршрутам регулярных перевозок городского и пригородного сообщения лицам, удостоенным почетного звания "Почетный гражданин Липецкой области"	10	03	01 1 01 61130		30 000,00	30 000,00	30 000,00
Иные бюджетные ассигнования	10	03	01 1 01 61130	800	30 000,00	30 000,00	30 000,00
Обеспечение равной доступности услуг общественного транспорта на территории соответствующего субъекта Российской Федерации для отдельных категорий граждан, оказание мер социальной поддержки которым относится к ведению субъекта Российской Федерации	10	03	01 1 01 67000		286 047 539,00	244 877 814,32	244 877 814,32
Иные бюджетные ассигнования	10	03	01 1 01 67000	800	286 047 539,00	244 877 814,32	244 877 814,32
Оказание государственной социальной помощи отдельным категориям граждан в соответствии с Законом Липецкой области от 2 декабря 2004 года № 141-ОЗ "О мерах социальной поддержки отдельных категорий граждан в Липецкой области" в части предоставления материальной помощи гражданам, находящимся в	10	03	01 1 01 70090		35 890 000,00	35 890 000,00	35 890 000,00

трудной жизненной ситуации							
Социальное обеспечение и иные выплаты населению	10	03	01 1 01 70090	300	35 890 000,00	35 890 000,00	35 890 000,00
Расходы на обеспечение протезами (кроме зубных протезов) и другими протезно-ортопедическими изделиями граждан, имеющих медицинские показания, в соответствии с Законом Липецкой области от 2 декабря 2004 года № 141-ОЗ "О мерах социальной поддержки отдельных категорий граждан в Липецкой области"	10	03	01 1 01 70150		15 000 000,00	15 000 000,00	15 000 000,00
Социальное обеспечение и иные выплаты населению	10	03	01 1 01 70150	300	15 000 000,00	15 000 000,00	15 000 000,00
Обеспечение мер социальной поддержки ветеранов труда	10	03	01 1 01 70320		1 200 187 500,00	1 200 187 500,00	1 200 187 500,00
Социальное обеспечение и иные выплаты населению	10	03	01 1 01 70320	300	1 200 187 500,00	1 200 187 500,00	1 200 187 500,00
Обеспечение мер социальной поддержки тружеников тыла	10	03	01 1 01 70330		24 460 300,00	20 161 200,00	19 882 100,00
Социальное обеспечение и иные выплаты населению	10	03	01 1 01 70330	300	24 460 300,00	20 161 200,00	19 882 100,00
Обеспечение мер социальной поддержки реабилитированных лиц и лиц, признанных пострадавшими от политических репрессий	10	03	01 1 01 70340		18 805 300,00	18 805 300,00	18 805 300,00
Социальное обеспечение и иные выплаты населению	10	03	01 1 01 70340	300	18 805 300,00	18 805 300,00	18 805 300,00
Оказание государственной социальной помощи отдельным категориям граждан в соответствии с Законом Липецкой области от 2 декабря 2004 года № 141-ОЗ "О мерах социальной поддержки отдельных категорий граждан в Липецкой области" в части оплаты санаторно-курортного лечения	10	03	01 1 01 70350		6 000 000,00	6 000 000,00	6 000 000,00
Социальное обеспечение и иные выплаты населению	10	03	01 1 01 70350	300	6 000 000,00	6 000 000,00	6 000 000,00
Оплата топлива, приобретаемого в пределах норм, установленных для продажи населению в соответствии с Законом Липецкой области от 2 декабря 2004 года № 141-ОЗ "О мерах социальной поддержки отдельных категорий граждан в Липецкой области"	10	03	01 1 01 70380		75 000,00	75 000,00	75 000,00
Социальное обеспечение и иные выплаты населению	10	03	01 1 01 70380	300	75 000,00	75 000,00	75 000,00
Обеспечение мер социальной поддержки ветеранов труда Липецкой области	10	03	01 1 01 70400		91 114 700,00	91 114 700,00	91 114 700,00
Социальное обеспечение и иные выплаты населению	10	03	01 1 01 70400	300	91 114 700,00	91 114 700,00	91 114 700,00
Предоставление мер социальной поддержки инвалидам и	10	03	01 1 01 70410		4 980 000,00	5 090 000,00	5 200 000,00

детям-инвалидам с выраженной или тяжелой степенью нейросенсорной (сенсоневральной) тугоухости, которым установлен кохлеарный имплант, в соответствии с Законом Липецкой области от 2 декабря 2004 года № 141-ОЗ "О мерах социальной поддержки отдельных категорий граждан в Липецкой области"							
Социальное обеспечение и иные выплаты населению	10	03	01 1 01 70410	300	4 980 000,00	5 090 000,00	5 200 000,00
Единовременная материальная помощь на возмещение расходов по газификации жилого помещения отдельным категориям граждан	10	03	01 1 01 70430		63 960 000,00	0,00	0,00
Социальное обеспечение и иные выплаты населению	10	03	01 1 01 70430	300	63 960 000,00	0,00	0,00
Предоставление мер социальной поддержки в соответствии с Законом Липецкой области от 30 декабря 2004 года № 165-ОЗ "О мерах социальной поддержки педагогических, медицинских, фармацевтических, социальных работников, работников культуры и искусства, специалистов ветеринарных служб, лесного хозяйства"	10	03	01 1 01 71000		17 024 100,00	17 024 100,00	17 024 100,00
Социальное обеспечение и иные выплаты населению	10	03	01 1 01 71000	300	17 024 100,00	17 024 100,00	17 024 100,00
Выплата социального пособия на погребение	10	03	01 1 01 72100		11 308 000,00	11 308 000,00	11 308 000,00
Социальное обеспечение и иные выплаты населению	10	03	01 1 01 72100	300	11 308 000,00	11 308 000,00	11 308 000,00
Предоставление денежных выплат и мер поощрительного характера лицам, имеющим заслуги перед Липецкой областью и Российской Федерацией	10	03	01 1 01 76060		8 436 000,00	8 436 000,00	8 436 000,00
Социальное обеспечение и иные выплаты населению	10	03	01 1 01 76060	300	8 436 000,00	8 436 000,00	8 436 000,00
Оказание государственной социальной помощи отдельным категориям граждан в соответствии с Законом Липецкой области от 29 марта 2005 года № 179-ОЗ "О государственной социальной помощи"	10	03	01 1 01 78010		10 000 000,00	12 750 000,00	10 000 000,00
Социальное обеспечение и иные выплаты населению	10	03	01 1 01 78010	300	10 000 000,00	12 750 000,00	10 000 000,00
Предоставление гражданам субсидий на оплату жилого помещения и коммунальных услуг	10	03	01 1 01 78020		284 122 000,00	313 892 000,00	313 892 000,00
Социальное обеспечение и иные выплаты населению	10	03	01 1 01 78020	300	284 122 000,00	313 892 000,00	313 892 000,00
Предоставление мер социальной поддержки лицам, принимающим (принимавшим) участие в специальной военной операции на территориях Украины, Донецкой	10	03	01 1 01 78100		450 000 000,00	0,00	0,00

Народной республики, Луганской Народной республики, Запорожской и Херсонской областей, членам их семей							
Социальное обеспечение и иные выплаты населению	10	03	01 1 01 78100	300	450 000 000,00	0,00	0,00
Субвенция на реализацию Закона Липецкой области от 2 сентября 2021 года № 578-ОЗ "О наделении органов местного самоуправления отдельными государственными полномочиями по возмещению стоимости услуг, предоставляемых согласно гарантированному перечню услуг по погребению"	10	03	01 1 01 85190		572 601,16	572 601,16	572 601,16
Межбюджетные трансферты	10	03	01 1 01 85190	500	572 601,16	572 601,16	572 601,16
Субвенция на реализацию Закона Липецкой области от 4 февраля 2008 года № 129-ОЗ "О наделении органов местного самоуправления отдельными государственными полномочиями на оплату жилых помещений и коммунальных услуг педагогическим, медицинским работникам, работникам культуры и искусства" (оплата жилых помещений и коммунальных услуг педагогическим работникам, медицинским работникам образовательных организаций)	10	03	01 1 01 85251		21 844 093,66	23 236 800,00	23 236 800,00
Межбюджетные трансферты	10	03	01 1 01 85251	500	21 844 093,66	23 236 800,00	23 236 800,00
Субвенция на реализацию Закона Липецкой области от 4 февраля 2008 года № 129-ОЗ "О наделении органов местного самоуправления отдельными государственными полномочиями на оплату жилых помещений и коммунальных услуг педагогическим, медицинским работникам, работникам культуры и искусства" (оплата жилых помещений и коммунальных услуг работникам учреждений культуры и искусства)	10	03	01 1 01 85252		6 157 536,00	6 157 536,00	6 157 536,00
Межбюджетные трансферты	10	03	01 1 01 85252	500	6 157 536,00	6 157 536,00	6 157 536,00
Оказание государственной социальной помощи на основании социального контракта отдельным категориям граждан	10	03	01 1 01 R4040		1 153 659 729,70	1 153 659 729,70	1 185 705 833,30
Социальное обеспечение и иные выплаты населению	10	03	01 1 01 R4040	300	1 153 359 729,70	1 153 359 729,70	1 185 405 833,30
Иные бюджетные ассигнования	10	03	01 1 01 R4040	800	300 000,00	300 000,00	300 000,00
Компенсация отдельным категориям граждан оплаты взноса на капитальный ремонт общего имущества в	10	03	01 1 01 R4620		27 839 900,00	32 340 000,00	37 121 200,00

многоквартирном доме							
Социальное обеспечение и иные выплаты населению	10	03	01 1 01 R4620	300	27 839 900,00	32 340 000,00	37 121 200,00
Подпрограмма "Улучшение демографической ситуации и положения семей с детьми"	10	03	01 4 00 00000		1 020 629 176,32	996 218 218,62	974 662 018,62
Основное мероприятие "Социальная поддержка в сфере семейной и демографической политики"	10	03	01 4 01 00000		115 381 916,32	87 339 888,62	87 339 888,62
Субсидии на обеспечение равной доступности услуг общественного автомобильного и городского наземного электрического транспорта муниципального и межмуниципального сообщения студентов и школьников	10	03	01 4 01 60710		693 110,77	573 801,04	573 801,04
Иные бюджетные ассигнования	10	03	01 4 01 60710	800	693 110,77	573 801,04	573 801,04
Предоставление мер социальной поддержки многодетным семьям в соответствии с Законом Липецкой области от 27 декабря 2021 года № 60-ОЗ "О социальных, поощрительных выплатах и мерах социальной поддержки в сфере семейной и демографической политики, а также лицам, имеющим особые заслуги перед Российской Федерацией и Липецкой областью"	10	03	01 4 01 76110		114 688 805,55	86 766 087,58	86 766 087,58
Иные бюджетные ассигнования	10	03	01 4 01 76110	800	114 688 805,55	86 766 087,58	86 766 087,58
Основное мероприятие "Социальная поддержка учащихся образовательных организаций"	10	03	01 4 02 00000		358 985 097,84	362 616 167,84	355 825 185,56
Субвенция на реализацию Закона Липецкой области от 27 декабря 2007 года № 119-ОЗ "О наделении органов местного самоуправления отдельными государственными полномочиями в сфере образования" в части социальных выплат на питание обучающимся в муниципальных общеобразовательных организациях, в частных общеобразовательных организациях, имеющих государственную аккредитацию	10	03	01 4 02 85130		348 064 297,84	362 616 167,84	355 825 185,56
Межбюджетные трансферты	10	03	01 4 02 85130	500	348 064 297,84	362 616 167,84	355 825 185,56
Субвенция на реализацию Закона Липецкой области от 27 декабря 2007 года № 119-ОЗ "О наделении органов местного самоуправления отдельными государственными полномочиями в сфере образования" в части обеспечения бесплатным горячим питанием детей участников специальной военной операции, обучающихся по программам основного общего и среднего общего	10	03	01 4 02 85460		10 920 800,00	0,00	0,00

образования							
Межбюджетные трансферты	10	03	01 4 02 85460	500	10 920 800,00	0,00	0,00
Основное мероприятие "Организация бесплатного горячего питания обучающихся, получающих начальное общее образование в муниципальных образовательных организациях"	10	03	01 4 22 00000		546 262 162,16	546 262 162,16	531 496 944,44
Организация бесплатного горячего питания обучающихся, получающих начальное общее образование в муниципальных образовательных организациях	10	03	01 4 22 R3040		546 262 162,16	546 262 162,16	531 496 944,44
Межбюджетные трансферты	10	03	01 4 22 R3040	500	546 262 162,16	546 262 162,16	531 496 944,44
Государственная программа Липецкой области "Развитие рынка труда и содействие занятости населения в Липецкой области"	10	03	02 0 00 00000		499 004 500,00	539 552 200,00	553 588 300,00
Подпрограмма "Развитие рынка труда и социальная поддержка безработных граждан"	10	03	02 1 00 00000		499 004 500,00	539 552 200,00	553 588 300,00
Основное мероприятие "Содействие занятости граждан, поддержка безработных граждан и развитие социального партнерства"	10	03	02 1 01 00000		499 004 500,00	539 552 200,00	553 588 300,00
Социальные выплаты безработным гражданам в соответствии с Законом Российской Федерации от 19 апреля 1991 года № 1032-1 "О занятости населения в Российской Федерации"	10	03	02 1 01 52900		499 004 500,00	539 552 200,00	553 588 300,00
Закупка товаров, работ и услуг для обеспечения государственных (муниципальных) нужд	10	03	02 1 01 52900	200	2 497 500,00	2 684 200,00	2 754 200,00
Социальное обеспечение и иные выплаты населению	10	03	02 1 01 52900	300	496 507 000,00	536 868 000,00	550 834 100,00
Государственная программа Липецкой области "Развитие здравоохранения Липецкой области"	10	03	03 0 00 00000		5 929 499 174,00	6 268 567 774,00	6 667 711 974,00
Подпрограмма "Профилактика заболеваний и формирование здорового образа жизни. Развитие первичной медико-санитарной помощи"	10	03	03 1 00 00000		5 620 871 400,00	6 032 384 600,00	6 431 528 800,00
Основное мероприятие "Обязательное медицинское страхование населения Липецкой области"	10	03	03 1 14 00000		5 620 871 400,00	6 032 384 600,00	6 431 528 800,00
Выполнение территориальной программы обязательного медицинского страхования в рамках базовой программы обязательного медицинского страхования	10	03	03 1 14 77020		5 620 871 400,00	6 032 384 600,00	6 431 528 800,00
Социальное обеспечение и иные выплаты населению	10	03	03 1 14 77020	300	5 620 871 400,00	6 032 384 600,00	6 431 528 800,00

Подпрограмма "Совершенствование оказания специализированной, включая высокотехнологичную, медицинской помощи, скорой, в том числе скорой специализированной, медицинской помощи, медицинской эвакуации"	10	03	03 2 00 00000		34 800 000,00	34 800 000,00	34 800 000,00
Основное мероприятие "Развитие комплексной системы предупреждения, диагностики и лечения социально значимых заболеваний. Повышение эффективности оказания скорой медицинской помощи"	10	03	03 2 01 00000		12 500 000,00	12 500 000,00	12 500 000,00
Оказание государственной социальной помощи отдельным категориям граждан в соответствии с Законом Липецкой области от 2 декабря 2004 года № 141-ОЗ "О мерах социальной поддержки отдельных категорий граждан в Липецкой области" в части оплаты специализированной, в том числе высокотехнологичной медицинской помощи	10	03	03 2 01 70220		12 500 000,00	12 500 000,00	12 500 000,00
Социальное обеспечение и иные выплаты населению	10	03	03 2 01 70220	300	12 500 000,00	12 500 000,00	12 500 000,00
Основное мероприятие "Обеспечение социальных гарантий донорам крови и (или) ее компонентов"	10	03	03 2 06 00000		22 300 000,00	22 300 000,00	22 300 000,00
Предоставление мер социальной поддержки донорам, безвозмездно сдавшим кровь и (или) ее компоненты, в соответствии с Федеральным законом от 20 июля 2012 года № 125-ФЗ "О донорстве крови и ее компонентов"	10	03	03 2 06 70390		22 300 000,00	22 300 000,00	22 300 000,00
Социальное обеспечение и иные выплаты населению	10	03	03 2 06 70390	300	22 300 000,00	22 300 000,00	22 300 000,00
Подпрограмма "Охрана здоровья матери и ребенка"	10	03	03 3 00 00000		40 000,00	40 000,00	40 000,00
Основное мероприятие "Совершенствование службы родовспоможения и детства путем формирования трехуровневой системы оказания медицинской помощи на основе развития сети перинатальных центров"	10	03	03 3 01 00000		40 000,00	40 000,00	40 000,00
Предоставление мер социальной поддержки в соответствии с Законом Липецкой области от 30 декабря 2004 года N 166-ОЗ "О социальной поддержке обучающихся образовательных организаций и дополнительных гарантиях по социальной поддержке детей-сирот и детей, оставшихся без попечения родителей, в Липецкой области" в части иных видов социальной поддержки	10	03	03 3 01 73040		40 000,00	40 000,00	40 000,00

Социальное обеспечение и иные выплаты населению	10	03	03 3 01 73040	300	40 000,00	40 000,00	40 000,00
Подпрограмма "Совершенствование оказания паллиативной медицинской помощи, в том числе детям"	10	03	03 5 00 00000		5 000 000,00	5 000 000,00	5 000 000,00
Основное мероприятие "Развитие и поддержание оказания паллиативной помощи населению"	10	03	03 5 01 00000		5 000 000,00	5 000 000,00	5 000 000,00
Реализация мероприятий в целях развития паллиативной медицинской помощи	10	03	03 5 01 R2010		5 000 000,00	5 000 000,00	5 000 000,00
Социальное обеспечение и иные выплаты населению	10	03	03 5 01 R2010	300	5 000 000,00	5 000 000,00	5 000 000,00
Подпрограмма "Кадровое обеспечение системы здравоохранения"	10	03	03 6 00 00000		258 787 774,00	186 343 174,00	186 343 174,00
Основное мероприятие "Создание условий для подготовки и планомерного роста профессионального уровня знаний и умений медицинских работников, повышения престижа профессии медицинского работника"	10	03	03 6 01 00000		205 249 800,00	133 260 200,00	133 260 200,00
Предоставление специальной социальной выплаты отдельным категориям медицинских работников (за исключением случаев внутреннего и внешнего совместительства), оказывающих не входящую в базовую программу обязательного медицинского страхования скорую медицинскую помощь, первичную медико-санитарную помощь гражданам, включая диспансерное наблюдение граждан по основному заболеванию (состоянию), в областных государственных учреждениях здравоохранения	10	03	03 6 01 70110		26 785 500,00	0,00	0,00
Социальное обеспечение и иные выплаты населению	10	03	03 6 01 70110	300	26 785 500,00	0,00	0,00
Предоставление мер социальной поддержки в соответствии с Законом Липецкой области от 30 декабря 2004 года № 165-ОЗ "О мерах социальной поддержки педагогических, медицинских, фармацевтических, социальных работников, работников культуры и искусства, специалистов ветеринарных служб, лесного хозяйства"	10	03	03 6 01 71000		96 704 100,00	51 500 000,00	51 500 000,00
Социальное обеспечение и иные выплаты населению	10	03	03 6 01 71000	300	96 704 100,00	51 500 000,00	51 500 000,00
Предоставление мер социальной поддержки в соответствии с Законом Липецкой области от 30 декабря 2004 года № 166-ОЗ "О социальной поддержке	10	03	03 6 01 73040		81 760 200,00	81 760 200,00	81 760 200,00

обучающихся образовательных организаций и дополнительных гарантиях по социальной поддержке детей-сирот и детей, оставшихся без попечения родителей, в Липецкой области" в части иных видов социальной поддержки							
Социальное обеспечение и иные выплаты населению	10	03	03 6 01 73040	300	81 760 200,00	81 760 200,00	81 760 200,00
Основное мероприятие "Обеспечение социальных гарантий работникам и обучающимся в областных профессиональных образовательных организациях"	10	03	03 6 07 00000		41 422 074,00	41 422 074,00	41 422 074,00
Предоставление мер социальной поддержки в соответствии с Законом Липецкой области от 30 декабря 2004 года № 165-ОЗ "О мерах социальной поддержки педагогических, медицинских, фармацевтических, социальных работников, работников культуры и искусства, специалистов ветеринарных служб, лесного хозяйства"	10	03	03 6 07 71000		39 870 474,00	39 870 474,00	39 870 474,00
Социальное обеспечение и иные выплаты населению	10	03	03 6 07 71000	300	39 870 474,00	39 870 474,00	39 870 474,00
Предоставление мер социальной поддержки в соответствии с Законом Липецкой области от 30 декабря 2004 года № 166-ОЗ "О социальной поддержке обучающихся образовательных организаций и дополнительных гарантиях по социальной поддержке детей-сирот и детей, оставшихся без попечения родителей, в Липецкой области" в части иных видов социальной поддержки	10	03	03 6 07 73040		1 551 600,00	1 551 600,00	1 551 600,00
Социальное обеспечение и иные выплаты населению	10	03	03 6 07 73040	300	1 551 600,00	1 551 600,00	1 551 600,00
Региональный проект "Обеспечение медицинских организаций системы здравоохранения квалифицированными кадрами"	10	03	03 6 N5 00000		12 115 900,00	11 660 900,00	11 660 900,00
Предоставление мер социальной поддержки в соответствии с Законом Липецкой области от 30 декабря 2004 года № 165-ОЗ "О мерах социальной поддержки педагогических, медицинских, фармацевтических, социальных работников, работников культуры и искусства, специалистов ветеринарных служб, лесного хозяйства"	10	03	03 6 N5 71000		12 115 900,00	11 660 900,00	11 660 900,00
Социальное обеспечение и иные выплаты населению	10	03	03 6 N5 71000	300	12 115 900,00	11 660 900,00	11 660 900,00

Подпрограмма "Модернизация первичного звена здравоохранения Липецкой области в 2021-2025 годах"	10	03	03 А 00 00000		10 000 000,00	10 000 000,00	10 000 000,00
Региональный проект "Модернизация первичного звена здравоохранения Российской Федерации"	10	03	03 А N9 00000		10 000 000,00	10 000 000,00	10 000 000,00
Предоставление мер социальной поддержки в соответствии с Законом Липецкой области от 30 декабря 2004 года № 165-ОЗ "О мерах социальной поддержки педагогических, медицинских, фармацевтических, социальных работников, работников культуры и искусства, специалистов ветеринарных служб, лесного хозяйства"	10	03	03 А N9 71000		10 000 000,00	10 000 000,00	10 000 000,00
Социальное обеспечение и иные выплаты населению	10	03	03 А N9 71000	300	10 000 000,00	10 000 000,00	10 000 000,00
Государственная программа Липецкой области "Развитие физической культуры и спорта Липецкой области"	10	03	04 0 00 00000		232 900,00	232 900,00	232 900,00
Подпрограмма "Развитиефизической культуры и массового спорта"	10	03	04 1 00 00000		232 900,00	232 900,00	232 900,00
Основное мероприятие "Социальная поддержка педагогических и медицинских работников учреждений отрасли физической культуры и спорта"	10	03	04 1 03 00000		232 900,00	232 900,00	232 900,00
Предоставление мер социальной поддержки в соответствии с Законом Липецкой области от 30 декабря 2004 года № 165-ОЗ "О мерах социальной поддержки педагогических, медицинских, фармацевтических, социальных работников, работников культуры и искусства, специалистов ветеринарных служб, лесного хозяйства"	10	03	04 1 03 71000		232 900,00	232 900,00	232 900,00
Социальное обеспечение и иные выплаты населению	10	03	04 1 03 71000	300	232 900,00	232 900,00	232 900,00
Государственная программа Липецкой области "Развитие образования Липецкой области"	10	03	05 0 00 00000		201 212 300,00	201 212 300,00	201 212 300,00
Подпрограмма "Ресурсное обеспечение развития образования Липецкой области"	10	03	05 1 00 00000		45 123 766,00	43 663 520,00	43 663 520,00
Основное мероприятие "Развитие общего образования Липецкой области"	10	03	05 1 14 00000		7 555 966,00	6 095 720,00	6 095 720,00
Предоставление мер социальной поддержки в соответствии с Законом Липецкой области от 30 декабря 2004 года № 166-ОЗ "О социальной поддержке обучающихся образовательных организаций и	10	03	05 1 14 73030		3 192 320,00	3 098 400,00	3 098 400,00

дополнительных гарантиях по социальной поддержке детей-сирот и детей, оставшихся без попечения родителей, в Липецкой области" в части социальных выплат на питание учащимся на дому, числящимся в составе областных общеобразовательных организаций							
Социальное обеспечение и иные выплаты населению	10	03	05 1 14 73030	300	3 192 320,00	3 098 400,00	3 098 400,00
Предоставление мер социальной поддержки в соответствии с Законом Липецкой области от 30 декабря 2004 года № 166-ОЗ "О социальной поддержке обучающихся образовательных организаций и дополнительных гарантиях по социальной поддержке детей-сирот и детей, оставшихся без попечения родителей, в Липецкой области" в части иных видов социальной поддержки	10	03	05 1 14 73040		4 363 646,00	2 997 320,00	2 997 320,00
Социальное обеспечение и иные выплаты населению	10	03	05 1 14 73040	300	4 363 646,00	2 997 320,00	2 997 320,00
Основное мероприятие "Социальная поддержка педагогических работников общеобразовательных организаций"	10	03	05 1 15 00000		37 567 800,00	37 567 800,00	37 567 800,00
Предоставление мер социальной поддержки в соответствии с Законом Липецкой области от 30 декабря 2004 года № 165-ОЗ "О мерах социальной поддержки педагогических, медицинских, фармацевтических, социальных работников, работников культуры и искусства, специалистов ветеринарных служб, лесного хозяйства"	10	03	05 1 15 71000		37 567 800,00	37 567 800,00	37 567 800,00
Социальное обеспечение и иные выплаты населению	10	03	05 1 15 71000	300	37 567 800,00	37 567 800,00	37 567 800,00
Подпрограмма "Повышение эффективности профессионального образования в обеспечении отраслей экономики востребованными кадрами"	10	03	05 2 00 00000		154 650 904,00	155 806 300,00	155 806 300,00
Основное мероприятие "Обеспечение условий для создания образовательных организаций в связи с ростом числа обучающихся, вызванным демографическим фактором"	10	03	05 2 02 00000		419 500,00	419 500,00	419 500,00
Предоставление мер социальной поддержки в соответствии с Законом Липецкой области от 30 декабря 2004 года № 165-ОЗ "О мерах социальной поддержки педагогических, медицинских, фармацевтических,	10	03	05 2 02 71000		419 500,00	419 500,00	419 500,00

социальных работников, работников культуры и искусства, специалистов ветеринарных служб, лесного хозяйства"							
Социальное обеспечение и иные выплаты населению	10	03	05 2 02 71000	300	419 500,00	419 500,00	419 500,00
Основное мероприятие "Развитие региональных систем профессионального образования"	10	03	05 2 03 00000		154 231 404,00	155 386 800,00	155 386 800,00
Предоставление мер социальной поддержки в соответствии с Законом Липецкой области от 30 декабря 2004 года № 166-ОЗ "О социальной поддержке обучающихся образовательных организаций и дополнительных гарантиях по социальной поддержке детей-сирот и детей, оставшихся без попечения родителей, в Липецкой области" в части иных видов социальной поддержки	10	03	05 2 03 73040		154 231 404,00	155 386 800,00	155 386 800,00
Социальное обеспечение и иные выплаты населению	10	03	05 2 03 73040	300	154 231 404,00	155 386 800,00	155 386 800,00
Подпрограмма "Реализация мер по обучению, воспитанию, содержанию детей-сирот и детей, оставшихся без попечения родителей, и психолого-педагогическая помощь детям"	10	03	05 3 00 00000		1 437 630,00	1 742 480,00	1 742 480,00
Основное мероприятие "Содержание и воспитание детей-сирот и детей, оставшихся без попечения родителей, и предоставление психолого-педагогической, медицинской и социальной помощи детям"	10	03	05 3 01 00000		1 310 130,00	1 614 980,00	1 614 980,00
Предоставление мер социальной поддержки в соответствии с Законом Липецкой области от 30 декабря 2004 года № 166-ОЗ "О социальной поддержке обучающихся образовательных организаций и дополнительных гарантиях по социальной поддержке детей-сирот и детей, оставшихся без попечения родителей, в Липецкой области" в части иных видов социальной поддержки	10	03	05 3 01 73040		1 310 130,00	1 614 980,00	1 614 980,00
Социальное обеспечение и иные выплаты населению	10	03	05 3 01 73040	300	1 310 130,00	1 614 980,00	1 614 980,00
Основное мероприятие "Социальная поддержка педагогических работников организаций для детей-сирот и детей, оставшихся без попечения родителей"	10	03	05 3 02 00000		127 500,00	127 500,00	127 500,00
Предоставление мер социальной поддержки в соответствии с Законом Липецкой области от 30 декабря	10	03	05 3 02 71000		127 500,00	127 500,00	127 500,00

2004 года № 165-ОЗ "О мерах социальной поддержки педагогических, медицинских, фармацевтических, социальных работников, работников культуры и искусства, специалистов ветеринарных служб, лесного хозяйства"							
Социальное обеспечение и иные выплаты населению	10	03	05 3 02 71000	300	127 500,00	127 500,00	127 500,00
Государственная программа Липецкой области "Развитие культуры и туризма в Липецкой области"	10	03	06 0 00 00000		12 933 120,00	11 733 120,00	11 733 120,00
Подпрограмма "Развитие и сохранение культуры Липецкой области"	10	03	06 1 00 00000		12 933 120,00	11 733 120,00	11 733 120,00
Основное мероприятие "Реализация мер по развитию сферы культуры и искусства Липецкой области"	10	03	06 1 04 00000		6 727 800,00	6 727 800,00	6 727 800,00
Предоставление мер социальной поддержки в соответствии с Законом Липецкой области от 30 декабря 2004 года № 166-ОЗ "О социальной поддержке обучающихся образовательных организаций и дополнительных гарантиях по социальной поддержке детей-сирот и детей, оставшихся без попечения родителей, в Липецкой области" в части иных видов социальной поддержки	10	03	06 1 04 73040		6 727 800,00	6 727 800,00	6 727 800,00
Социальное обеспечение и иные выплаты населению	10	03	06 1 04 73040	300	6 727 800,00	6 727 800,00	6 727 800,00
Основное мероприятие "Социальная поддержка работников учреждений культуры и искусства"	10	03	06 1 05 00000		6 205 320,00	5 005 320,00	5 005 320,00
Предоставление мер социальной поддержки в соответствии с Законом Липецкой области от 30 декабря 2004 года № 165-ОЗ "О мерах социальной поддержки педагогических, медицинских, фармацевтических, социальных работников, работников культуры и искусства, специалистов ветеринарных служб, лесного хозяйства"	10	03	06 1 05 71000		325 320,00	325 320,00	325 320,00
Социальное обеспечение и иные выплаты населению	10	03	06 1 05 71000	300	325 320,00	325 320,00	325 320,00
Социальные выплаты в соответствии с Законом Липецкой области от 7 октября 2008 года № 187-ОЗ "О поощрительных и социальных выплатах в сфере культуры и искусства Липецкой области"	10	03	06 1 05 76010		5 880 000,00	4 680 000,00	4 680 000,00
Социальное обеспечение и иные выплаты населению	10	03	06 1 05 76010	300	5 880 000,00	4 680 000,00	4 680 000,00
Государственная программа Липецкой области	10	03	08 0 00 00000		334 966 534,99	258 585 000,17	244 350 012,77

"Обеспечение населения Липецкой области качественным жильем, социальной инфраструктурой и услугами ЖКХ"							
Подпрограмма "Ипотечное жилищное кредитование"	10	03	08 1 00 00000		46 954 387,06	64 350 000,00	106 350 000,00
Основное мероприятие "Оказание государственной поддержки участникам подпрограммы "Ипотечное жилищное кредитование" в приобретении (строительстве) жилья"	10	03	08 1 01 00000		46 954 387,06	64 350 000,00	106 350 000,00
Социальные выплаты на приобретение или строительство жилья	10	03	08 1 01 70010		3 554 900,33	20 950 000,00	63 050 000,00
Социальное обеспечение и иные выплаты населению	10	03	08 1 01 70010	300	3 554 900,33	20 950 000,00	63 050 000,00
Социальные выплаты на компенсацию части процентной ставки по целевым займам (кредитам) на приобретение или строительство жилья	10	03	08 1 01 70020		500 000,00	400 000,00	300 000,00
Социальное обеспечение и иные выплаты населению	10	03	08 1 01 70020	300	500 000,00	400 000,00	300 000,00
Социальные выплаты на погашение целевого займа (кредита) на приобретение или строительство жилья при рождении (усыновлении) ребенка	10	03	08 1 01 70030		9 899 486,73	10 000 000,00	10 000 000,00
Социальное обеспечение и иные выплаты населению	10	03	08 1 01 70030	300	9 899 486,73	10 000 000,00	10 000 000,00
Субвенции органам местного самоуправления, наделенными отдельными государственными полномочиями по оказанию государственной поддержки гражданам-участникам подпрограммы на приобретение или строительство жилья	10	03	08 1 01 85010		33 000 000,00	33 000 000,00	33 000 000,00
Межбюджетные трансферты	10	03	08 1 01 85010	500	33 000 000,00	33 000 000,00	33 000 000,00
Подпрограмма "Свой Дом"	10	03	08 2 00 00000		150 798 910,11	179 633 333,33	108 000 000,00
Основное мероприятие "Оказание государственной поддержки участникам подпрограммы "Свой Дом" в приобретении (строительстве) жилья"	10	03	08 2 01 00000		150 798 910,11	179 633 333,33	108 000 000,00
Социальные выплаты на приобретение или строительство жилья	10	03	08 2 01 70010		62 875 628,08	75 000 000,00	70 000 000,00
Социальное обеспечение и иные выплаты населению	10	03	08 2 01 70010	300	62 875 628,08	75 000 000,00	70 000 000,00
Социальные выплаты на приобретение или строительство жилья многодетным семьям, изъявившим желание получить социальную выплату взамен земельного участка	10	03	08 2 01 70016		70 000 000,00	86 633 333,33	20 000 000,00
Социальное обеспечение и иные выплаты населению	10	03	08 2 01 70016	300	70 000 000,00	86 633 333,33	20 000 000,00
Социальные выплаты на погашение целевого займа	10	03	08 2 01 70030		17 923 282,03	18 000 000,00	18 000 000,00

(кредита) на приобретение или строительство жилья при рождении (усыновлении) ребенка							
Социальное обеспечение и иные выплаты населению	10	03	08 2 01 70030	300	17 923 282,03	18 000 000,00	18 000 000,00
Подпрограмма "О государственной поддержке в обеспечении жильем молодых семей"	10	03	08 3 00 00000		137 213 237,82	14 601 666,84	30 000 012,77
Основное мероприятие "Оказание государственной поддержки участникам подпрограммы "О государственной поддержке в обеспечении жильем молодых семей" в приобретении (строительстве) жилья"	10	03	08 3 01 00000		137 213 237,82	14 601 666,84	30 000 012,77
Социальные выплаты на погашение целевого займа (кредита) на приобретение или строительство жилья при рождении (усыновлении) ребенка	10	03	08 3 01 70030		137 213 237,82	14 601 666,84	30 000 012,77
Социальное обеспечение и иные выплаты населению	10	03	08 3 01 70030	300	137 213 237,82	14 601 666,84	30 000 012,77
Государственная программа Липецкой области "Обеспечение общественной безопасности, профилактика терроризма и экстремизма в Липецкой области"	10	03	09 0 00 00000		2 100 000,00	1 500 000,00	1 500 000,00
Подпрограмма "Профилактика правонарушений в Липецкой области"	10	03	09 1 00 00000		2 100 000,00	1 500 000,00	1 500 000,00
Основное мероприятие "Устранение причин и условий, способствующих совершению правонарушений"	10	03	09 1 01 00000		2 100 000,00	1 500 000,00	1 500 000,00
Оказание бесплатной юридической помощи гражданам	10	03	09 1 01 74010		2 100 000,00	1 500 000,00	1 500 000,00
Социальное обеспечение и иные выплаты населению	10	03	09 1 01 74010	300	2 100 000,00	1 500 000,00	1 500 000,00
Государственная программа Липецкой области "Развитие сельского хозяйства и регулирование рынков сельскохозяйственной продукции, сырья и продовольствия Липецкой области"	10	03	13 0 00 00000		900 000,00	900 000,00	900 000,00
Подпрограмма "Обеспечение эпизоотического и ветеринарно-санитарного благополучия на территории Липецкой области"	10	03	13 5 00 00000		900 000,00	900 000,00	900 000,00
Основное мероприятие "Социальная поддержка специалистов ветеринарии"	10	03	13 5 03 00000		900 000,00	900 000,00	900 000,00
Предоставление мер социальной поддержки в соответствии с Законом Липецкой области от 30 декабря 2004 года № 165-ОЗ "О мерах социальной поддержки педагогических, медицинских, фармацевтических, социальных работников, работников культуры и	10	03	13 5 03 71000		900 000,00	900 000,00	900 000,00

искусства, специалистов ветеринарных служб, лесного хозяйства"							
Социальное обеспечение и иные выплаты населению	10	03	13 5 03 71000	300	900 000,00	900 000,00	900 000,00
Государственная программа Липецкой области "Развитие лесного хозяйства в Липецкой области"	10	03	17 0 00 00000		360 000,00	360 000,00	360 000,00
Подпрограмма "Охрана, защита и воспроизводство лесов на территории Липецкой области"	10	03	17 1 00 00000		360 000,00	360 000,00	360 000,00
Основное мероприятие "Социальная поддержка специалистов лесного хозяйства"	10	03	17 1 11 00000		360 000,00	360 000,00	360 000,00
Предоставление мер социальной поддержки в соответствии с Законом Липецкой области от 30 декабря 2004 года № 165-ОЗ "О мерах социальной поддержки педагогических, медицинских, фармацевтических, социальных работников, работников культуры и искусства, специалистов ветеринарных служб, лесного хозяйства"	10	03	17 1 11 71000		360 000,00	360 000,00	360 000,00
Социальное обеспечение и иные выплаты населению	10	03	17 1 11 71000	300	360 000,00	360 000,00	360 000,00
Государственная программа Липецкой области "Комплексное развитие сельских территорий Липецкой области"	10	03	21 0 00 00000		8 766 026,67	1 860 940,17	293 157,89
Подпрограмма "Создание условий для обеспечения доступным и комфортным жильем сельского населения"	10	03	21 1 00 00000		8 766 026,67	1 860 940,17	293 157,89
Основное мероприятие "Улучшение жилищных условий граждан, проживающих на сельских территориях"	10	03	21 1 01 00000		8 766 026,67	1 860 940,17	293 157,89
Социальные выплаты на погашение целевого займа (кредита) на приобретение или строительство жилья при рождении (усыновлении) ребенка	10	03	21 1 01 70030		2 385 921,41	1 625 466,49	0,00
Социальное обеспечение и иные выплаты населению	10	03	21 1 01 70030	300	2 385 921,41	1 625 466,49	0,00
Обеспечение комплексного развития сельских территорий (улучшение жилищных условий граждан, проживающих на сельских территориях)	10	03	21 1 01 R5761		6 380 105,26	235 473,68	293 157,89
Социальное обеспечение и иные выплаты населению	10	03	21 1 01 R5761	300	6 380 105,26	235 473,68	293 157,89
Непрограммные расходы областного бюджета	10	03	99 0 00 00000		261 843 707,00	0,00	0,00
Иные непрограммные мероприятия	10	03	99 9 00 00000		261 843 707,00	0,00	0,00
Реализация мероприятий по предоставлению единовременных выплат на обзаведение имуществом и	10	03	99 9 00 09710		261 843 707,00	0,00	0,00

социальных выплат на приобретение жилых помещений на основании выдаваемых государственных жилищных сертификатов жителям г. Херсона и части Херсонской области, вынужденно покинувшим место постоянного проживания и прибывшим в экстренном массовом порядке на территорию Липецкой области на постоянное место жительства							
Социальное обеспечение и иные выплаты населению	10	03	99 9 00 09710	300	261 843 707,00	0,00	0,00
Охрана семьи и детства	10	04			5 817 225 251,30	5 478 980 923,00	5 490 252 309,40
Государственная программа Липецкой области "Социальная поддержка граждан, реализация семейно-демографической политики Липецкой области"	10	04	01 0 00 00000		5 625 048 951,30	5 290 203 723,00	5 302 152 609,40
Подпрограмма "Улучшение демографической ситуации и положения семей с детьми"	10	04	01 4 00 00000		4 370 485 183,30	3 915 854 623,00	3 877 803 509,40
Основное мероприятие "Социальная поддержка в сфере семейной и демографической политики"	10	04	01 4 01 00000		2 960 418 782,70	2 640 541 950,10	2 993 700 526,10
Субвенции бюджету Фонда пенсионного и социального страхования Российской Федерации на осуществление ежемесячной денежной выплаты на ребенка в возрасте от восьми до семнадцати лет	10	04	01 4 01 31440		721 023 000,00	0,00	0,00
Межбюджетные трансферты	10	04	01 4 01 31440	500	721 023 000,00	0,00	0,00
Субвенции бюджету Фонда пенсионного и социального страхования Российской Федерации на осуществление выплаты ежемесячного пособия в связи с рождением и воспитанием ребенка	10	04	01 4 01 31460		909 152 300,00	2 063 125 000,00	2 445 797 100,00
Межбюджетные трансферты	10	04	01 4 01 31460	500	909 152 300,00	2 063 125 000,00	2 445 797 100,00
Ежемесячная денежная выплата на проезд в автомобильном транспорте межмуниципального сообщения учащимся муниципальных общеобразовательных организаций (за период с сентября по июнь), студентам профессиональных образовательных организаций, обучающимся по программам подготовки квалифицированных рабочих (служащих), и студентам очной формы обучения профессиональных образовательных организаций, обучающимся по программам подготовки специалистов среднего звена, и образовательных организаций высшего образования (за	10	04	01 4 01 70360		15 047 500,00	26 647 500,00	26 647 500,00

период с сентября по июль) из малообеспеченных семей в соответствии с Законом Липецкой области от 2 декабря 2004 года № 141-ОЗ "О мерах социальной поддержки отдельных категорий граждан в Липецкой области"							
Социальное обеспечение и иные выплаты населению	10	04	01 4 01 70360	300	15 047 500,00	26 647 500,00	26 647 500,00
Предоставление мер социальной поддержки в соответствии с Законом Липецкой области от 30 декабря 2004 года № 166-ОЗ "О социальной поддержке обучающихся образовательных организаций и дополнительных гарантиях по социальной поддержке детей-сирот и детей, оставшихся без попечения родителей, в Липецкой области" в части иных видов социальной поддержки	10	04	01 4 01 73040		202 000,00	202 000,00	202 000,00
Социальное обеспечение и иные выплаты населению	10	04	01 4 01 73040	300	202 000,00	202 000,00	202 000,00
Осуществление ежемесячной выплаты на детей за счет средств областного бюджета	10	04	01 4 01 73050		120 747 304,30	182 611 750,10	182 254 226,10
Социальное обеспечение и иные выплаты населению	10	04	01 4 01 73050	300	120 747 304,30	182 611 750,10	182 254 226,10
Социальные, поощрительные выплаты и меры социальной поддержки в сфере семейной и демографической политики	10	04	01 4 01 76070		1 620 000,00	1 620 000,00	1 620 000,00
Социальное обеспечение и иные выплаты населению	10	04	01 4 01 76070	300	1 620 000,00	1 620 000,00	1 620 000,00
Предоставление мер социальной поддержки многодетным семьям в соответствии с Законом Липецкой области от 27 декабря 2021 года № 60-ОЗ "О социальных, поощрительных выплатах и мерах социальной поддержки в сфере семейной и демографической политики, а также лицам, имеющим особые заслуги перед Российской Федерацией и Липецкой областью"	10	04	01 4 01 76110		144 944 900,00	153 944 900,00	153 944 900,00
Социальное обеспечение и иные выплаты населению	10	04	01 4 01 76110	300	144 944 900,00	153 944 900,00	153 944 900,00
Ежемесячная социальная выплата малоимущим семьям на ребенка (детей) от полутора до трех лет	10	04	01 4 01 76120		7 060 000,00	11 760 000,00	11 760 000,00
Социальное обеспечение и иные выплаты населению	10	04	01 4 01 76120	300	7 060 000,00	11 760 000,00	11 760 000,00
Предоставление мер социальной поддержки лицам, награжденным орденом "Родительская слава"	10	04	01 4 01 76130		86 500,00	86 500,00	86 500,00
Социальное обеспечение и иные выплаты населению	10	04	01 4 01 76130	300	86 500,00	86 500,00	86 500,00
Единовременная денежная выплата многодетным семьям,	10	04	01 4 01 76200		6 300 000,00	6 300 000,00	6 300 000,00

имеющим 8 и более детей							
Социальное обеспечение и иные выплаты населению	10	04	01 4 01 76200	300	6 300 000,00	6 300 000,00	6 300 000,00
Компенсационная выплата малоимущим семьям на возмещение затрат за оказанные платные услуги детям по физической и спортивной подготовке	10	04	01 4 01 76210		1 165 000,00	1 165 000,00	1 165 000,00
Социальное обеспечение и иные выплаты населению	10	04	01 4 01 76210	300	1 165 000,00	1 165 000,00	1 165 000,00
Ежегодная социальная выплата детям, обучающимся в областных общеобразовательных организациях, муниципальных общеобразовательных организациях (за исключением детей, находящихся на полном государственном обеспечении) и в частных общеобразовательных организациях, имеющих государственную аккредитацию, оба родителя или один из родителей которых являлись военнослужащими, лицами, проходящими службу в войсках национальной гвардии Российской Федерации и имеющими специальное звание полиции, и погибли при выполнении задач в ходе специальной военной операции на территориях Украины, Донецкой Народной Республики, Луганской Народной Республики, Запорожской и Херсонской областей	10	04	01 4 01 76250		200 000,00	200 000,00	200 000,00
Социальное обеспечение и иные выплаты населению	10	04	01 4 01 76250	300	200 000,00	200 000,00	200 000,00
Ежемесячное пособие на ребенка	10	04	01 4 01 78000		59 026 900,00	192 879 300,00	163 723 300,00
Социальное обеспечение и иные выплаты населению	10	04	01 4 01 78000	300	59 026 900,00	192 879 300,00	163 723 300,00
Осуществление ежемесячной денежной выплаты на ребенка в возрасте от 3 до 7 лет включительно	10	04	01 4 01 R3020		973 843 378,40	0,00	0,00
Социальное обеспечение и иные выплаты населению	10	04	01 4 01 R3020	300	973 843 378,40	0,00	0,00
Основное мероприятие "Социальная поддержка учащихся образовательных организаций"	10	04	01 4 02 00000		263 505 402,00	237 533 600,00	237 533 600,00
Предоставление социальных выплат детям из многодетных семей, обучающимся в муниципальных общеобразовательных организациях и в частных общеобразовательных организациях, имеющих государственную аккредитацию, для обеспечения школьной формой либо заменяющим ее комплектом детской одежды для посещения школьных занятий и спортивной формой	10	04	01 4 02 76190		101 018 000,00	101 018 000,00	101 018 000,00

Социальное обеспечение и иные выплаты населению	10	04	01 4 02 76190	300	101 018 000,00	101 018 000,00	101 018 000,00
Компенсационные выплаты за присмотр и уход за детьми в образовательной организации, реализующей образовательную программу дошкольного образования	10	04	01 4 02 85040		162 487 402,00	136 515 600,00	136 515 600,00
Межбюджетные трансферты	10	04	01 4 02 85040	500	162 487 402,00	136 515 600,00	136 515 600,00
Основное мероприятие "Осуществление мер по профилактике безнадзорности, семейного неблагополучия"	10	04	01 4 04 00000		163 200,00	163 200,00	163 200,00
Перевозка несовершеннолетних, самовольно ушедших из семей, организаций для детей-сирот и детей, оставшихся без попечения родителей, образовательных организаций и иных организаций	10	04	01 4 04 20170		48 000,00	48 000,00	48 000,00
Предоставление субсидий бюджетным, автономным учреждениям и иным некоммерческим организациям	10	04	01 4 04 20170	600	48 000,00	48 000,00	48 000,00
Осуществление переданных полномочий Российской Федерации по осуществлению деятельности, связанной с перевозкой между субъектами Российской Федерации, а также в пределах территорий государств - участников Содружества Независимых Государств несовершеннолетних, самовольно ушедших из семей, организаций для детей-сирот и детей, оставшихся без попечения родителей, образовательных организаций и иных организаций	10	04	01 4 04 59400		115 200,00	115 200,00	115 200,00
Предоставление субсидий бюджетным, автономным учреждениям и иным некоммерческим организациям	10	04	01 4 04 59400	600	115 200,00	115 200,00	115 200,00
Региональный проект "Финансовая поддержка семей при рождении детей"	10	04	01 4 P1 00000		1 146 397 798,60	1 037 615 872,90	646 406 183,30
Осуществление ежемесячной денежной выплаты на третьего ребенка и последующих детей	10	04	01 4 P1 50840		729 328 648,60	458 222 972,90	165 894 583,30
Социальное обеспечение и иные выплаты населению	10	04	01 4 P1 50840	300	729 328 648,60	458 222 972,90	165 894 583,30
Осуществление социальных выплат в связи с рождением ребенка (детей)	10	04	01 4 P1 76300		384 000 000,00	384 000 000,00	384 000 000,00
Социальное обеспечение и иные выплаты населению	10	04	01 4 P1 76300	300	384 000 000,00	384 000 000,00	384 000 000,00
Осуществление ежемесячной денежной выплаты в связи с рождением (усыновлением) третьего и последующих детей до достижения ребенком возраста трех лет в целях достижения значений дополнительного результата	10	04	01 4 P1 Д0840		33 069 150,00	195 392 900,00	96 511 600,00

федерального проекта							
Социальное обеспечение и иные выплаты населению	10	04	01 4 Р1 Д0840	300	33 069 150,00	195 392 900,00	96 511 600,00
Подпрограмма "Обеспечение жилыми помещениями детей-сирот, детей, оставшихся без попечения родителей, и лиц из их числа"	10	04	01 5 00 00000		844 506 115,00	953 222 000,00	1 003 222 000,00
Основное мероприятие "Обеспечение жильем детей-сирот и детей, оставшихся без попечения родителей, лиц из их числа по договорам найма специализированных жилых помещений"	10	04	01 5 02 00000		842 406 115,00	951 022 000,00	1 001 022 000,00
Приобретение жилых помещений для предоставления детям-сиротам и детям, оставшимся без попечения родителей, лицам из их числа по договорам найма специализированных жилых помещений без условий софинансирования с федеральным бюджетом	10	04	01 5 02 40170		354 421 891,89	448 103 975,68	479 837 775,68
Капитальные вложения в объекты государственной (муниципальной) собственности	10	04	01 5 02 40170	400	354 421 891,89	448 103 975,68	479 837 775,68
Социальная выплата на приобретение жилого помещения лицам, которые относились к категории детей-сирот и детей, оставшихся без попечения родителей, лиц из числа детей-сирот и детей, оставшихся без попечения родителей	10	04	01 5 02 70017		341 884 115,00	360 000 000,00	380 000 000,00
Социальное обеспечение и иные выплаты населению	10	04	01 5 02 70017	300	341 884 115,00	360 000 000,00	380 000 000,00
Ежемесячная денежная компенсация расходов по договору найма (поднайма) жилого помещения детям-сиротам и детям, оставшимся без попечения родителей, лицам из числа детей-сирот и детей, оставшихся без попечения родителей в соответствии с Законом Липецкой области от 2 декабря 2004 года № 141-ОЗ "О мерах социальной поддержки отдельных категорий граждан в Липецкой области"	10	04	01 5 02 70420		49 872 000,00	49 872 000,00	49 872 000,00
Социальное обеспечение и иные выплаты населению	10	04	01 5 02 70420	300	49 872 000,00	49 872 000,00	49 872 000,00
Реализация направления расходов основного мероприятия "Обеспечение жильем детей-сирот и детей, оставшихся без попечения родителей, лиц из их числа по договорам найма специализированных жилых помещений"	10	04	01 5 02 99999		1 150 000,00	1 150 000,00	1 150 000,00
Закупка товаров, работ и услуг для обеспечения государственных (муниципальных) нужд	10	04	01 5 02 99999	200	150 000,00	150 000,00	150 000,00
Иные бюджетные ассигнования	10	04	01 5 02 99999	800	1 000 000,00	1 000 000,00	1 000 000,00

Приобретение, строительство жилых помещений для предоставления детям-сиротам и детям, оставшимся без попечения родителей, лицам из их числа по договорам найма специализированных жилых помещений	10	04	01 5 02 R0820		95 078 108,11	91 896 024,32	90 162 224,32
Капитальные вложения в объекты государственной (муниципальной) собственности	10	04	01 5 02 R0820	400	95 078 108,11	91 896 024,32	90 162 224,32
Основное мероприятие "Ремонт жилых помещений, закрепленных за детьми-сиротами, детьми, оставшимся без попечения родителей, и лицами из их числа"	10	04	01 5 03 00000		2 100 000,00	2 200 000,00	2 200 000,00
Субвенция на реализацию Закона Липецкой области от 27 декабря 2007 года № 113-ОЗ «О наделении органов местного самоуправления отдельными государственными полномочиями по осуществлению деятельности по опеке и попечительству в Липецкой области» в части предоставления единовременной выплаты детям-сиротам и детям, оставшимся без попечения родителей, а также лицам из числа детей-сирот и детей, оставшихся без попечения родителей, на ремонт жилого помещения	10	04	01 5 03 85450		2 100 000,00	2 200 000,00	2 200 000,00
Межбюджетные трансферты	10	04	01 5 03 85450	500	2 100 000,00	2 200 000,00	2 200 000,00
Подпрограмма "Благополучная семья - стабильность в регионе"	10	04	01 7 00 00000		410 057 653,00	421 127 100,00	421 127 100,00
Основное мероприятие "Социальная поддержка замещающих семей, семей, находящихся в трудной жизненной ситуации, социально опасном положении"	10	04	01 7 01 00000		410 057 653,00	421 127 100,00	421 127 100,00
Единовременная социальная выплата при передаче на воспитание в семью ребенка-сироты или ребенка, оставшегося без попечения родителей	10	04	01 7 01 76170		10 000 000,00	10 000 000,00	10 000 000,00
Социальное обеспечение и иные выплаты населению	10	04	01 7 01 76170	300	10 000 000,00	10 000 000,00	10 000 000,00
Субвенция на реализацию Закона Липецкой области от 27 декабря 2007 года № 113-ОЗ «О наделении органов местного самоуправления отдельными государственными полномочиями по осуществлению деятельности по опеке и попечительству в Липецкой области» в части предоставления мер социальной поддержки семьям опекунов (попечителей), приемным семьям и семьям усыновителей	10	04	01 7 01 85430		400 057 653,00	411 127 100,00	411 127 100,00
Межбюджетные трансферты	10	04	01 7 01 85430	500	400 057 653,00	411 127 100,00	411 127 100,00

Государственная программа Липецкой области "Обеспечение населения Липецкой области качественным жильем, социальной инфраструктурой и услугами ЖКХ"	10	04	08 0 00 00000		192 176 300,00	188 777 200,00	188 099 700,00
Подпрограмма "О государственной поддержке в обеспечении жильем молодых семей"	10	04	08 3 00 00000		192 176 300,00	188 777 200,00	188 099 700,00
Основное мероприятие "Оказание государственной поддержки участникам подпрограммы "О государственной поддержке в обеспечении жильем молодых семей" в приобретении (строительстве) жилья"	10	04	08 3 01 00000		192 176 300,00	188 777 200,00	188 099 700,00
Реализация мероприятий по обеспечению жильем молодых семей	10	04	08 3 01 R4970		192 176 300,00	188 777 200,00	188 099 700,00
Социальное обеспечение и иные выплаты населению	10	04	08 3 01 R4970	300	192 176 300,00	188 777 200,00	188 099 700,00
Другие вопросы в области социальной политики	10	06			617 144 133,79	405 387 933,32	402 914 699,00
Государственная программа Липецкой области "Социальная поддержка граждан, реализация семейно-демографической политики Липецкой области"	10	06	01 0 00 00000		614 062 399,65	404 174 133,32	401 700 899,00
Подпрограмма "Развитие мер социальной поддержки отдельных категорий населения"	10	06	01 1 00 00000		304 158 366,33	240 089 200,00	240 089 200,00
Основное мероприятие "Создание условий для формирования эффективной системы социальной поддержки населения"	10	06	01 1 02 00000		304 158 366,33	240 089 200,00	240 089 200,00
Расходы на выплаты по оплате труда работников органов государственной власти Липецкой области, государственных органов Липецкой области	10	06	01 1 02 00110		109 575 900,00	109 575 900,00	109 575 900,00
Расходы на выплаты персоналу в целях обеспечения выполнения функций государственными (муниципальными) органами, казенными учреждениями, органами управления государственными внебюджетными фондами	10	06	01 1 02 00110	100	109 575 900,00	109 575 900,00	109 575 900,00
Расходы на обеспечение функций органов государственной власти Липецкой области, государственных органов Липецкой области (за исключением расходов на выплаты по оплате труда работников указанных органов)	10	06	01 1 02 00120		1 831 000,00	1 831 000,00	1 831 000,00
Расходы на выплаты персоналу в целях обеспечения выполнения функций государственными (муниципальными) органами, казенными учреждениями,	10	06	01 1 02 00120	100	1 770 586,52	1 821 000,00	1 821 000,00

органами управления государственными внебюджетными фондами							
Иные бюджетные ассигнования	10	06	01 1 02 00120	800	60 413,48	10 000,00	10 000,00
Расходы на обеспечение деятельности государственных казенных учреждений	10	06	01 1 02 08000		92 900 800,00	91 200 800,00	91 200 800,00
Расходы на выплаты персоналу в целях обеспечения выполнения функций государственными (муниципальными) органами, казенными учреждениями, органами управления государственными внебюджетными фондами	10	06	01 1 02 08000	100	50 906 093,48	50 898 300,00	50 898 300,00
Закупка товаров, работ и услуг для обеспечения государственных (муниципальных) нужд	10	06	01 1 02 08000	200	41 920 332,45	40 254 500,00	40 254 500,00
Социальное обеспечение и иные выплаты населению	10	06	01 1 02 08000	300	26 374,07	0,00	0,00
Иные бюджетные ассигнования	10	06	01 1 02 08000	800	48 000,00	48 000,00	48 000,00
Денежные премии работникам в сфере социальной защиты населения в соответствии с Законом Липецкой области от 18 августа 2011 года № 522-ОЗ "О поощрительных выплатах в сфере социальной защиты населения Липецкой области"	10	06	01 1 02 76180		1 070 000,00	1 070 000,00	1 070 000,00
Социальное обеспечение и иные выплаты населению	10	06	01 1 02 76180	300	1 070 000,00	1 070 000,00	1 070 000,00
Реализация направления расходов основного мероприятия "Создание условий для формирования эффективной системы социальной поддержки населения"	10	06	01 1 02 99999		98 780 666,33	36 411 500,00	36 411 500,00
Закупка товаров, работ и услуг для обеспечения государственных (муниципальных) нужд	10	06	01 1 02 99999	200	96 602 884,68	36 411 500,00	36 411 500,00
Иные бюджетные ассигнования	10	06	01 1 02 99999	800	2 177 781,65	0,00	0,00
Подпрограмма "Повышение качества жизни пожилых людей, развитие системы социального обслуживания населения Липецкой области"	10	06	01 2 00 00000		3 620 000,00	3 620 000,00	3 620 000,00
Основное мероприятие "Социальное обслуживание граждан пожилого возраста, инвалидов и граждан, нуждающихся в предоставлении временного приюта"	10	06	01 2 01 00000		2 120 000,00	2 120 000,00	2 120 000,00
Субсидии некоммерческим организациям на реализацию социальных проектов по социализации инвалидов и граждан пожилого возраста, проживающих в стационарных учреждениях системы социального	10	06	01 2 01 66210		2 120 000,00	2 120 000,00	2 120 000,00

обслуживания населения посредством организации добровольческой (волонтерской) деятельности							
Предоставление субсидий бюджетным, автономным учреждениям и иным некоммерческим организациям	10	06	01 2 01 66210	600	2 120 000,00	2 120 000,00	2 120 000,00
Основное мероприятие "Информационно-просветительская деятельность в сфере социальной политики в отношении пожилых людей и совершенствование предоставления услуг социально-бытовой и социально-культурной направленности гражданам, состоящим на социальном обслуживании на дому"	10	06	01 2 02 00000		1 500 000,00	1 500 000,00	1 500 000,00
Субсидии некоммерческим организациям на реализацию социальных проектов, направленных на проведение занятий физической культурой и спортом с гражданами старше 60 лет на территории Липецкой области	10	06	01 2 02 65386		1 500 000,00	1 500 000,00	1 500 000,00
Предоставление субсидий бюджетным, автономным учреждениям и иным некоммерческим организациям	10	06	01 2 02 65386	600	1 500 000,00	1 500 000,00	1 500 000,00
Подпрограмма "Укрепление материально-технической базы учреждений социального обслуживания населения и оказание адресной социальной помощи неработающим пенсионерам, являющимся получателями трудовых пенсий по старости и по инвалидности, в Липецкой области"	10	06	01 3 00 00000		128 547 684,00	0,00	0,00
Региональный проект "Старшее поколение"	10	06	01 3 Р3 00000		128 547 684,00	0,00	0,00
Финансовое обеспечение программ, направленных на обеспечение безопасных и комфортных условий предоставления социальных услуг в сфере социального обслуживания	10	06	01 3 Р3 51210		128 547 684,00	0,00	0,00
Капитальные вложения в объекты государственной (муниципальной) собственности	10	06	01 3 Р3 51210	400	128 547 684,00	0,00	0,00
Подпрограмма "Улучшение демографической ситуации и положения семей с детьми"	10	06	01 4 00 00000		23 690 400,00	20 850 400,00	20 850 400,00
Основное мероприятие "Осуществление мер по социальной реабилитации лиц, прошедших лечение от наркомании"	10	06	01 4 03 00000		8 990 000,00	6 150 000,00	6 150 000,00
Реализация направления расходов основного мероприятия "Осуществление мер по социальной реабилитации лиц,	10	06	01 4 03 99999		8 990 000,00	6 150 000,00	6 150 000,00

прошедших лечение от наркомании"							
Закупка товаров, работ и услуг для обеспечения государственных (муниципальных) нужд	10	06	01 4 03 99999	200	8 990 000,00	6 150 000,00	6 150 000,00
Основное мероприятие "Осуществление мер по профилактике безнадзорности, семейного неблагополучия"	10	06	01 4 04 00000		2 500 000,00	2 500 000,00	2 500 000,00
Субсидии некоммерческим организациям на реализацию социальных проектов по созданию условий для совершенствования системы профилактики безнадзорности и правонарушений несовершеннолетних граждан, находящихся в трудной жизненной ситуации	10	06	01 4 04 66220		2 500 000,00	2 500 000,00	2 500 000,00
Предоставление субсидий бюджетным, автономным учреждениям и иным некоммерческим организациям	10	06	01 4 04 66220	600	2 500 000,00	2 500 000,00	2 500 000,00
Основное мероприятие "Укрепление института семьи"	10	06	01 4 06 00000		5 000 000,00	5 000 000,00	5 000 000,00
Денежные премии в сфере семейной и демографической политики	10	06	01 4 06 76100		5 000 000,00	5 000 000,00	5 000 000,00
Социальное обеспечение и иные выплаты населению	10	06	01 4 06 76100	300	5 000 000,00	5 000 000,00	5 000 000,00
Основное мероприятие "Проведение торжественных мероприятий, публичных конкурсов, направленных на поощрение семей с детьми, информационно-просветительская деятельность в сфере демографической политики"	10	06	01 4 07 00000		7 200 400,00	7 200 400,00	7 200 400,00
Реализация направления расходов основного мероприятия "Проведение торжественных мероприятий, публичных конкурсов, направленных на поощрение семей с детьми, информационно-просветительская деятельность в сфере демографической политики"	10	06	01 4 07 99999		7 200 400,00	7 200 400,00	7 200 400,00
Закупка товаров, работ и услуг для обеспечения государственных (муниципальных) нужд	10	06	01 4 07 99999	200	1 300 400,00	1 300 400,00	1 300 400,00
Социальное обеспечение и иные выплаты населению	10	06	01 4 07 99999	300	5 900 000,00	5 900 000,00	5 900 000,00
Подпрограмма "Доступная среда"	10	06	01 6 00 00000		12 150 500,00	12 150 500,00	12 150 500,00
Основное мероприятие "Мероприятия, направленные на повышение уровня доступности приоритетных объектов и услуг в приоритетных сферах жизнедеятельности инвалидов и других маломобильных групп населения"	10	06	01 6 02 00000		10 260 000,00	10 260 000,00	10 260 000,00
Предоставление государственным бюджетным и	10	06	01 6 02 09000		10 260 000,00	10 260 000,00	10 260 000,00

автономным учреждениям субсидий							
Предоставление субсидий бюджетным, автономным учреждениям и иным некоммерческим организациям	10	06	01 6 02 09000	600	10 260 000,00	10 260 000,00	10 260 000,00
Основное мероприятие "Мероприятия, направленные на повышение доступности и качества реабилитационных услуг для инвалидов, детей-инвалидов и других маломобильных групп населения"	10	06	01 6 06 00000		1 595 500,00	1 595 500,00	1 595 500,00
Субсидии социально ориентированным некоммерческим организациям на реализацию социальных проектов, направленных на интеграцию инвалидов (детей-инвалидов) в общество путем обеспечения средствами реабилитации в соответствии с индивидуальной программой реабилитации	10	06	01 6 06 65130		1 595 500,00	1 595 500,00	1 595 500,00
Предоставление субсидий бюджетным, автономным учреждениям и иным некоммерческим организациям	10	06	01 6 06 65130	600	1 595 500,00	1 595 500,00	1 595 500,00
Основное мероприятие "Мероприятия по информационно-методическому обеспечению деятельности специалистов, задействованных в формировании доступной среды для инвалидов и других маломобильных групп населения"	10	06	01 6 07 00000		270 000,00	270 000,00	270 000,00
Реализация направления расходов основного мероприятия "Мероприятия по информационно-методическому обеспечению деятельности специалистов, задействованных в формировании доступной среды для инвалидов и других маломобильных групп населения"	10	06	01 6 07 99999		270 000,00	270 000,00	270 000,00
Закупка товаров, работ и услуг для обеспечения государственных (муниципальных) нужд	10	06	01 6 07 99999	200	270 000,00	270 000,00	270 000,00
Основное мероприятие "Информационные и просветительские мероприятия, направленные на преодоление социальной разобщенности в обществе и формирование позитивного отношения к проблеме обеспечения доступной среды жизнедеятельности для инвалидов и других маломобильных групп населения"	10	06	01 6 08 00000		25 000,00	25 000,00	25 000,00
Реализация направления расходов основного мероприятия "Информационные и просветительские мероприятия, направленные на преодоление социальной разобщенности в обществе и формирование позитивного отношения к	10	06	01 6 08 99999		25 000,00	25 000,00	25 000,00

проблеме обеспечения доступной среды жизнедеятельности для инвалидов и других маломобильных групп населения"							
Закупка товаров, работ и услуг для обеспечения государственных (муниципальных) нужд	10	06	01 6 08 99999	200	25 000,00	25 000,00	25 000,00
Подпрограмма "Благополучная семья - стабильность в регионе"	10	06	01 7 00 00000		90 983 805,00	86 654 500,00	86 654 500,00
Основное мероприятие "Формирование эффективной системы межведомственного взаимодействия в сфере предупреждения семейного неблагополучия и охраны прав детей-сирот и детей, оставшихся без попечения родителей"	10	06	01 7 02 00000		90 983 805,00	86 654 500,00	86 654 500,00
Субвенция на реализацию Закона Липецкой области от 27 декабря 2007 года № 113-ОЗ «О наделении органов местного самоуправления отдельными государственными полномочиями по осуществлению деятельности по опеке и попечительству в Липецкой области» на осуществление деятельности специалистов органов местного самоуправления по опеке и попечительству	10	06	01 7 02 85440		90 983 805,00	86 654 500,00	86 654 500,00
Межбюджетные трансферты	10	06	01 7 02 85440	500	90 983 805,00	86 654 500,00	86 654 500,00
Подпрограмма "Формирование системы комплексной реабилитации и абилитации инвалидов, в том числе детей-инвалидов в Липецкой области"	10	06	01 8 00 00000		50 911 644,32	40 809 533,32	38 336 299,00
Основное мероприятие "Мероприятия по формированию и поддержанию в актуальном состоянии нормативной правовой и методической базы по организации системы комплексной реабилитации и абилитации инвалидов, в том числе детей-инвалидов, а также ранней помощи сопровождаемого проживания инвалидов в Липецкой области"	10	06	01 8 03 00000		100 000,00	100 000,00	100 000,00
Реализация направления расходов основного мероприятия "Мероприятия по формированию и поддержанию в актуальном состоянии нормативной правовой и методической базы по организации системы комплексной реабилитации и абилитации инвалидов, в том числе детей-инвалидов, а также ранней помощи сопровождаемого проживания инвалидов в Липецкой	10	06	01 8 03 99999		100 000,00	100 000,00	100 000,00

области"							
Закупка товаров, работ и услуг для обеспечения государственных (муниципальных) нужд	10	06	01 8 03 99999	200	100 000,00	100 000,00	100 000,00
Основное мероприятие "Мероприятия по формированию условий для развития системы комплексной реабилитации и абилитации инвалидов, в том числе детей-инвалидов, а также ранней помощи сопровождаемого проживания инвалидов в Липецкой области"	10	06	01 8 04 00000		50 811 644,32	40 709 533,32	38 236 299,00
Предоставление государственным бюджетным и автономным учреждениям субсидий	10	06	01 8 04 09000		16 048 200,00	12 223 500,00	12 142 200,00
Предоставление субсидий бюджетным, автономным учреждениям и иным некоммерческим организациям	10	06	01 8 04 09000	600	16 048 200,00	12 223 500,00	12 142 200,00
Субсидии некоммерческим организациям на реализацию социальных проектов, направленных на преодоление социальной разобщенности в обществе путем поддержки деятельности коллективов инклюзивного танца	10	06	01 8 04 65280		4 951 000,00	4 400 000,00	4 400 000,00
Предоставление субсидий бюджетным, автономным учреждениям и иным некоммерческим организациям	10	06	01 8 04 65280	600	4 951 000,00	4 400 000,00	4 400 000,00
Субсидии некоммерческим организациям на реализацию проектов по социальной адаптации инвалидов посредством проведения досуговых и спортивных мероприятий по рыбной ловле	10	06	01 8 04 65281		1 000 000,00	1 000 000,00	1 000 000,00
Предоставление субсидий бюджетным, автономным учреждениям и иным некоммерческим организациям	10	06	01 8 04 65281	600	1 000 000,00	1 000 000,00	1 000 000,00
Субсидии некоммерческим организациям на проведение мероприятий по социальной адаптации инвалидов, ветеранов войны, военной службы, боевых действий и членов семей погибшего (умершего) инвалида войны, ветерана войны и боевых действий	10	06	01 8 04 65282		1 028 400,00	1 028 400,00	1 028 400,00
Предоставление субсидий бюджетным, автономным учреждениям и иным некоммерческим организациям	10	06	01 8 04 65282	600	1 028 400,00	1 028 400,00	1 028 400,00
Субсидии некоммерческим организациям на реализацию социальных проектов по реализации мероприятий по реабилитации детей, перенесших гематологические и онкологические заболевания, и детей-инвалидов	10	06	01 8 04 65383		1 500 000,00	1 500 000,00	1 500 000,00
Предоставление субсидий бюджетным, автономным учреждениям и иным некоммерческим организациям	10	06	01 8 04 65383	600	1 500 000,00	1 500 000,00	1 500 000,00

Субсидии некоммерческим организациям на реализацию социальных проектов, направленных на оказание услуг по сопровождаемому проживанию инвалидов	10	06	01 8 04 65384		3 000 000,00	3 000 000,00	3 000 000,00
Предоставление субсидий бюджетным, автономным учреждениям и иным некоммерческим организациям	10	06	01 8 04 65384	600	3 000 000,00	3 000 000,00	3 000 000,00
Субсидии некоммерческим организациям на реализацию социальных проектов, направленных на организацию социально-реабилитационной работы с детьми с ментальной инвалидностью, воспитывающихся в семьях	10	06	01 8 04 65385		1 000 000,00	1 000 000,00	1 000 000,00
Предоставление субсидий бюджетным, автономным учреждениям и иным некоммерческим организациям	10	06	01 8 04 65385	600	1 000 000,00	1 000 000,00	1 000 000,00
Субсидии некоммерческим организациям на реализацию социальных проектов по социокультурной реабилитации инвалидов, в том числе детей-инвалидов, посредством проведения культурно-массовых мероприятий	10	06	01 8 04 66200		1 500 000,00	1 500 000,00	1 500 000,00
Предоставление субсидий бюджетным, автономным учреждениям и иным некоммерческим организациям	10	06	01 8 04 66200	600	1 500 000,00	1 500 000,00	1 500 000,00
Субсидии некоммерческим организациям на реализацию социальных проектов по реабилитации инвалидов по зрению	10	06	01 8 04 66230		500 000,00	500 000,00	500 000,00
Предоставление субсидий бюджетным, автономным учреждениям и иным некоммерческим организациям	10	06	01 8 04 66230	600	500 000,00	500 000,00	500 000,00
Субсидии некоммерческим организациям на реализацию социальных проектов по интеграции инвалидов по слуху в современное общество	10	06	01 8 04 66240		500 000,00	500 000,00	500 000,00
Предоставление субсидий бюджетным, автономным учреждениям и иным некоммерческим организациям	10	06	01 8 04 66240	600	500 000,00	500 000,00	500 000,00
Реализация направления расходов основного мероприятия "Мероприятия по формированию условий для развития системы комплексной реабилитации и абилитации инвалидов, в том числе детей-инвалидов, а также ранней помощи сопровождаемого проживания инвалидов в Липецкой области"	10	06	01 8 04 99999		799 963,20	800 053,60	800 006,00
Закупка товаров, работ и услуг для обеспечения государственных (муниципальных) нужд	10	06	01 8 04 99999	200	799 963,20	800 053,60	800 006,00
Реализация мероприятий в сфере реабилитации и абилитации инвалидов (мероприятия по формированию	10	06	01 8 04 R5141		11 034 756,79	6 817 241,88	5 770 447,78

условий для повышения уровня профессионального развития инвалидов (взрослые)							
Предоставление субсидий бюджетным, автономным учреждениям и иным некоммерческим организациям	10	06	01 8 04 R5141	600	11 034 756,79	6 817 241,88	5 770 447,78
Реализация мероприятий в сфере реабилитации и абилитации инвалидов (мероприятия по формированию условий для повышения уровня профессионального развития инвалидов (детей))	10	06	01 8 04 R5142		7 949 324,33	6 440 337,84	5 095 245,22
Предоставление субсидий бюджетным, автономным учреждениям и иным некоммерческим организациям	10	06	01 8 04 R5142	600	7 949 324,33	6 440 337,84	5 095 245,22
Государственная программа Липецкой области "Обеспечение общественной безопасности, профилактика терроризма и экстремизма в Липецкой области"	10	06	09 0 00 00000		61 800,00	61 800,00	61 800,00
Подпрограмма "Профилактика правонарушений в Липецкой области"	10	06	09 1 00 00000		61 800,00	61 800,00	61 800,00
Основное мероприятие "Устранение причин и условий, способствующих совершению правонарушений"	10	06	09 1 01 00000		61 800,00	61 800,00	61 800,00
Реализация направления расходов основного мероприятия "Устранение причин и условий, способствующих совершению правонарушений"	10	06	09 1 01 99999		61 800,00	61 800,00	61 800,00
Закупка товаров, работ и услуг для обеспечения государственных (муниципальных) нужд	10	06	09 1 01 99999	200	61 800,00	61 800,00	61 800,00
Государственная программа Липецкой области "Эффективное государственное управление и развитие муниципальной службы в Липецкой области"	10	06	18 0 00 00000		1 152 000,00	1 152 000,00	1 152 000,00
Подпрограмма "Формирование электронного правительства в Липецкой области"	10	06	18 3 00 00000		1 152 000,00	1 152 000,00	1 152 000,00
Основное мероприятие "Совершенствование системы предоставления государственных и муниципальных услуг на основе информационных технологий"	10	06	18 3 02 00000		1 152 000,00	1 152 000,00	1 152 000,00
Реализация направления расходов основного мероприятия "Совершенствование системы предоставления государственных и муниципальных услуг на основе информационных технологий"	10	06	18 3 02 99999		1 152 000,00	1 152 000,00	1 152 000,00
Закупка товаров, работ и услуг для обеспечения государственных (муниципальных) нужд	10	06	18 3 02 99999	200	1 152 000,00	1 152 000,00	1 152 000,00
Непрограммные расходы областного бюджета	10	06	99 0 00 00000		1 867 934,14	0,00	0,00

Иные непрограммные мероприятия	10	06	99 9 00 00000		1 867 934,14	0,00	0,00
Прочие выплаты по обязательствам области	10	06	99 9 00 03050		1 867 934,14	0,00	0,00
Социальное обеспечение и иные выплаты населению	10	06	99 9 00 03050	300	1 867 934,14	0,00	0,00
ФИЗИЧЕСКАЯ КУЛЬТУРА И СПОРТ	**11**				**1 908 095 904,47**	**1 726 347 151,60**	**1 566 678 200,00**
Массовый спорт	11	02			1 145 718 716,63	638 539 251,60	491 657 900,00
Государственная программа Липецкой области "Развитие физической культуры и спорта Липецкой области"	11	02	04 0 00 00000		1 015 910 932,02	459 270 900,00	491 657 900,00
Подпрограмма "Развитие физической культуры и массового спорта"	11	02	04 1 00 00000		762 194 132,02	213 992 200,00	246 379 200,00
Основное мероприятие "Реализация мер по развитию физической культуры и спорта Липецкой области, формирование инфраструктуры"	11	02	04 1 02 00000		55 727 000,00	52 813 500,00	52 813 500,00
Предоставление государственным бюджетным и автономным учреждениям субсидий	11	02	04 1 02 09000		55 727 000,00	52 813 500,00	52 813 500,00
Предоставление субсидий бюджетным, автономным учреждениям и иным некоммерческим организациям	11	02	04 1 02 09000	600	55 727 000,00	52 813 500,00	52 813 500,00
Основное мероприятие "Строительство физкультурно-оздоровительного комплекса"	11	02	04 1 12 00000		339 952 500,00	0,00	0,00
Иной межбюджетный трансферт на строительство физкультурно-оздоровительного комплекса	11	02	04 1 12 87090		339 952 500,00	0,00	0,00
Межбюджетные трансферты	11	02	04 1 12 87090	500	339 952 500,00	0,00	0,00
Основное мероприятие "Оснащение объектов спорта спортивно-технологическим оборудованием"	11	02	04 1 13 00000		100 000 000,00	140 000 000,00	140 000 000,00
Субсидии юридическим лицам на возмещение части затрат, связанных с приобретением спортивно-технологического оборудования для оснащения объектов спорта, введенных в эксплуатацию не ранее 2022 года	11	02	04 1 13 66170		100 000 000,00	140 000 000,00	140 000 000,00
Иные бюджетные ассигнования	11	02	04 1 13 66170	800	100 000 000,00	140 000 000,00	140 000 000,00
Основное мероприятие "Предоставление субсидий бюджетам муниципальных районов и городских округов на реализацию муниципальных программ, направленных на реализацию мероприятий по закупке и монтажу оборудования для создания "умных" спортивных площадок"	11	02	04 1 14 00000		105 406 000,00	0,00	36 112 000,00
Реализация мероприятий, направленных на закупку и монтаж оборудования для создания "умных" спортивных	11	02	04 1 14 R7530		105 406 000,00	0,00	36 112 000,00

площадок							
Межбюджетные трансферты	11	02	04 1 14 R7530	500	105 406 000,00	0,00	36 112 000,00
Основное мероприятие "Предоставление субсидий бюджетам муниципальных районов и городских округов на реализацию муниципальных программ, направленных на обеспечение условий для развития физической культуры и массового спорта"	11	02	04 1 41 00000		5 400 000,00	5 400 000,00	1 675 000,00
Предоставление субсидий бюджетам муниципальных районов и городских округов на реализацию муниципальных программ, направленных на обеспечение условий для развития физической культуры и массового спорта	11	02	04 1 41 86440		5 400 000,00	5 400 000,00	1 675 000,00
Межбюджетные трансферты	11	02	04 1 41 86440	500	5 400 000,00	5 400 000,00	1 675 000,00
Региональный проект "Спорт - норма жизни"	11	02	04 1 P5 00000		155 708 632,02	15 778 700,00	15 778 700,00
Предоставление государственным бюджетным и автономным учреждениям субсидий	11	02	04 1 P5 09000		18 599 396,00	14 578 296,00	14 578 296,00
Предоставление субсидий бюджетным, автономным учреждениям и иным некоммерческим организациям	11	02	04 1 P5 09000	600	18 599 396,00	14 578 296,00	14 578 296,00
Реализация мероприятий, направленных на создание и модернизацию объектов спортивной инфраструктуры региональной собственности (муниципальной собственности) для занятий физической культурой и спортом (субсидии бюджетам муниципальных районов и городских округов на реализацию муниципальных программ, направленных на строительство и реконструкцию спортивной инфраструктуры (на строительство и реконструкцию иных физкультурно-оздоровительных комплексов и центров для массового спорта)	11	02	04 1 P5 51391		44 269 918,63	0,00	0,00
Межбюджетные трансферты	11	02	04 1 P5 51391	500	44 269 918,63	0,00	0,00
Реализация мероприятий, направленных на оснащение объектов спортивной инфраструктуры спортивно-технологическим оборудованием (субсидии бюджетам муниципальных районов на реализацию муниципальных программ, направленных на создание на сельских территориях малых спортивных площадок, монтируемых на открытых площадках или в закрытых помещениях, на	11	02	04 1 P5 52285		7 641 841,45	0,00	0,00

которых возможно проводить тестирование населения в соответствии со Всероссийским физкультурно-спортивным комплексом "Готов к труду и обороне" (ГТО))							
Межбюджетные трансферты	11	02	04 1 Р5 52285	500	7 641 841,45	0,00	0,00
Субсидии социально ориентированным некоммерческим организациям на организацию и проведение физкультурных мероприятий и массовых спортивных мероприятий	11	02	04 1 Р5 60460		1 200 404,00	1 200 404,00	1 200 404,00
Предоставление субсидий бюджетным, автономным учреждениям и иным некоммерческим организациям	11	02	04 1 Р5 60460	600	1 200 404,00	1 200 404,00	1 200 404,00
Реализация мероприятий, направленных на создание и модернизацию объектов спортивной инфраструктуры региональной собственности (муниципальной собственности) для занятий физической культурой и спортом в целях достижения дополнительного результата федерального проекта (на строительство и реконструкцию иных физкультурно-оздоровительных комплексов и центров для массового спорта)	11	02	04 1 Р5 Д1393		83 997 071,94	0,00	0,00
Капитальные вложения в объекты государственной (муниципальной) собственности	11	02	04 1 Р5 Д1393	400	83 997 071,94	0,00	0,00
Подпрограмма "Развитие спорта высших достижений и системы подготовки спортивного резерва Липецкой области"	11	02	04 2 00 00000		253 716 800,00	245 278 700,00	245 278 700,00
Основное мероприятие "Оказание содействия спортивным клубам и развитию детско-юношеского спорта на территории Липецкой области"	11	02	04 2 11 00000		253 716 800,00	245 278 700,00	245 278 700,00
Субсидии некоммерческим организациям на оказание содействия спортивным клубам и развитию детско-юношеского спорта	11	02	04 2 11 60640		253 716 800,00	245 278 700,00	245 278 700,00
Предоставление субсидий бюджетным, автономным учреждениям и иным некоммерческим организациям	11	02	04 2 11 60640	600	253 716 800,00	245 278 700,00	245 278 700,00
Государственная программа Липецкой области "Обеспечение населения Липецкой области качественным жильем, социальной инфраструктурой и услугами ЖКХ"	11	02	08 0 00 00000		100 958 000,00	179 268 351,60	0,00
Подпрограмма "Повышение качества условий проживания населения области за счет обеспечения	11	02	08 5 00 00000		100 958 000,00	179 268 351,60	0,00

населенных пунктов области социальной инфраструктурой"							
Основное мероприятие "Предоставление субсидий местным бюджетам на реализацию муниципальных программ, направленных на осуществление капитального ремонта и бюджетных инвестиций в объекты муниципальной собственности"	11	02	08 5 03 00000		100 958 000,00	179 268 351,60	0,00
Предоставление субсидий местным бюджетам на реализацию муниципальных программ, направленных на осуществление капитального ремонта и бюджетных инвестиций в объекты муниципальной собственности	11	02	08 5 03 86010		100 958 000,00	179 268 351,60	0,00
Межбюджетные трансферты	11	02	08 5 03 86010	500	100 958 000,00	179 268 351,60	0,00
Государственная программа Липецкой области "Управление государственными финансами и государственным долгом Липецкой области"	11	02	19 0 00 00000		6 041 785,61	0,00	0,00
Подпрограмма "Создание условий для повышения финансовой устойчивости местных бюджетов"	11	02	19 3 00 00000		6 041 785,61	0,00	0,00
Основное мероприятие "Реализация мероприятий имеющих приоритетное значение для жителей области (инициативное бюджетирование)"	11	02	19 3 03 00000		6 041 785,61	0,00	0,00
Иные межбюджетные трансферты на реализацию инициативных проектов в рамках инициативного бюджетирования	11	02	19 3 03 80090		6 041 785,61	0,00	0,00
Межбюджетные трансферты	11	02	19 3 03 80090	500	6 041 785,61	0,00	0,00
Непрограммные расходы областного бюджета	11	02	99 0 00 00000		22 807 999,00	0,00	0,00
Иные непрограммные мероприятия	11	02	99 9 00 00000		22 807 999,00	0,00	0,00
Выплаты, связанные с денежными взысканиями (штрафами) за нарушение условий договоров (соглашений) о предоставлении субсидий бюджетам субъектов Российской Федерации из федерального бюджета	11	02	99 9 00 03500		22 807 999,00	0,00	0,00
Иные бюджетные ассигнования	11	02	99 9 00 03500	800	22 807 999,00	0,00	0,00
Спорт высших достижений	11	03			742 963 967,55	1 069 233 500,00	1 056 445 900,00
Государственная программа Липецкой области "Развитие физической культуры и спорта Липецкой области"	11	03	04 0 00 00000		742 963 967,55	1 069 233 500,00	1 056 445 900,00
Подпрограмма "Развитие спорта высших достижений и	11	03	04 2 00 00000		742 963 967,55	1 069 233 500,00	1 056 445 900,00

системы подготовки спортивного резерва Липецкой области"							
Основное мероприятие "Подготовка спортсменов, спортсменов-инвалидов спортивных сборных команд Липецкой области и спортивного резерва для спортивных сборных команд Липецкой области"	11	03	04 2 04 00000		631 485 509,00	973 687 700,00	973 687 700,00
Предоставление государственным бюджетным и автономным учреждениям субсидий	11	03	04 2 04 09000		631 485 509,00	973 687 700,00	973 687 700,00
Предоставление субсидий бюджетным, автономным учреждениям и иным некоммерческим организациям	11	03	04 2 04 09000	600	631 485 509,00	973 687 700,00	973 687 700,00
Основное мероприятие "Поощрительные выплаты в области физической культуры и спорта"	11	03	04 2 05 00000		15 230 000,00	15 810 000,00	15 810 000,00
Стипендии и другие выплаты в области физической культуры и спорта	11	03	04 2 05 70070		15 230 000,00	15 810 000,00	15 810 000,00
Социальное обеспечение и иные выплаты населению	11	03	04 2 05 70070	300	15 230 000,00	15 810 000,00	15 810 000,00
Основное мероприятие "Организация и проведение чемпионатов, кубков и других официальных спортивных мероприятий Липецкой области, а также спортивных мероприятиях включенных в Единый календарный план межрегиональных, всероссийских и международных физкультурных мероприятий и спортивных мероприятий и участие в них спортивных сборных команд Липецкой области"	11	03	04 2 31 00000		39 438 800,00	31 133 600,00	42 106 400,00
Предоставление государственным бюджетным и автономным учреждениям субсидий	11	03	04 2 31 09000		39 277 700,00	30 197 100,00	30 197 100,00
Предоставление субсидий бюджетным, автономным учреждениям и иным некоммерческим организациям	11	03	04 2 31 09000	600	39 277 700,00	30 197 100,00	30 197 100,00
Реализация направления расходов основного мероприятия "Организация и проведение чемпионатов, кубков и других официальных спортивных мероприятий Липецкой области, а также спортивных мероприятиях включенных в Единый календарный план межрегиональных, всероссийских и международных физкультурных мероприятий и спортивных мероприятий и участие в них спортивных сборных команд Липецкой области"	11	03	04 2 31 99999		161 100,00	936 500,00	11 909 300,00
Закупка товаров, работ и услуг для обеспечения государственных (муниципальных) нужд	11	03	04 2 31 99999	200	161 100,00	936 500,00	11 909 300,00

Региональный проект "Спорт - норма жизни"	11	03	04 2 P5 00000		56 809 658,55	48 602 200,00	24 841 800,00
Предоставление государственным бюджетным и автономным учреждениям субсидий	11	03	04 2 P5 09000		31 412 758,55	23 338 400,00	23 298 900,00
Предоставление субсидий бюджетным, автономным учреждениям и иным некоммерческим организациям	11	03	04 2 P5 09000	600	31 412 758,55	23 338 400,00	23 298 900,00
Государственная поддержка организаций, входящих в систему спортивной подготовки	11	03	04 2 P5 50810		5 891 300,00	6 161 100,00	0,00
Предоставление субсидий бюджетным, автономным учреждениям и иным некоммерческим организациям	11	03	04 2 P5 50810	600	5 891 300,00	6 161 100,00	0,00
Приобретение спортивного оборудования и инвентаря для приведения организаций дополнительного образования со специальным наименованием "спортивная школа", использующих в своем наименовании слово "олимпийский" или образованные на его основе слова или словосочетания, в нормативное состояние	11	03	04 2 P5 52290		9 183 300,00	9 536 600,00	0,00
Предоставление субсидий бюджетным, автономным учреждениям и иным некоммерческим организациям	11	03	04 2 P5 52290	600	9 183 300,00	9 536 600,00	0,00
Субсидии социально ориентированным некоммерческим организациям на организацию и проведение спортивных мероприятий	11	03	04 2 P5 60470		2 299 100,00	1 542 900,00	1 542 900,00
Предоставление субсидий бюджетным, автономным учреждениям и иным некоммерческим организациям	11	03	04 2 P5 60470	600	2 299 100,00	1 542 900,00	1 542 900,00
Предоставление субсидии бюджетам муниципальных районов и городских округов на реализацию муниципальных программ, направленных на обеспечение уровня финансирования организаций, входящих в систему спортивной подготовки	11	03	04 2 P5 86820		8 023 200,00	8 023 200,00	0,00
Межбюджетные трансферты	11	03	04 2 P5 86820	500	8 023 200,00	8 023 200,00	0,00
Другие вопросы в области физической культуры и спорта	11	05			19 413 220,29	18 574 400,00	18 574 400,00
Государственная программа Липецкой области "Социальная поддержка граждан, реализация семейно-демографической политики Липецкой области"	11	05	01 0 00 00000		168 000,00	168 000,00	168 000,00
Подпрограмма "Доступная среда"	11	05	01 6 00 00000		168 000,00	168 000,00	168 000,00
Основное мероприятие "Мероприятия, направленные на повышение доступности и качества реабилитационных услуг для инвалидов, детей-инвалидов и других	11	05	01 6 06 00000		168 000,00	168 000,00	168 000,00

маломобильных групп населения"							
Реализация направления расходов основного мероприятия "Мероприятия, направленные на повышение доступности и качества реабилитационных услуг для инвалидов, детей-инвалидов и других маломобильных групп населения"	11	05	01 6 06 99999		168 000,00	168 000,00	168 000,00
Закупка товаров, работ и услуг для обеспечения государственных (муниципальных) нужд	11	05	01 6 06 99999	200	168 000,00	168 000,00	168 000,00
Государственная программа Липецкой области "Развитие физической культуры и спорта Липецкой области"	11	05	04 0 00 00000		18 885 393,10	18 305 400,00	18 305 400,00
Подпрограмма "Развитие физической культуры и массового спорта"	11	05	04 1 00 00000		18 885 393,10	18 305 400,00	18 305 400,00
Основное мероприятие "Реализация мер по развитию физической культуры и спорта Липецкой области, формирование инфраструктуры"	11	05	04 1 02 00000		18 885 393,10	18 305 400,00	18 305 400,00
Расходы на выплаты по оплате труда работников органов государственной власти Липецкой области, государственных органов Липецкой области	11	05	04 1 02 00110		16 401 369,00	16 401 369,00	16 401 369,00
Расходы на выплаты персоналу в целях обеспечения выполнения функций государственными (муниципальными) органами, казенными учреждениями, органами управления государственными внебюджетными фондами	11	05	04 1 02 00110	100	16 401 369,00	16 401 369,00	16 401 369,00
Расходы на обеспечение функций органов государственной власти Липецкой области, государственных органов Липецкой области (за исключением расходов на выплаты по оплате труда работников указанных органов)	11	05	04 1 02 00120		1 108 124,10	1 108 131,00	1 108 131,00
Расходы на выплаты персоналу в целях обеспечения выполнения функций государственными (муниципальными) органами, казенными учреждениями, органами управления государственными внебюджетными фондами	11	05	04 1 02 00120	100	300 000,00	300 000,00	300 000,00
Закупка товаров, работ и услуг для обеспечения государственных (муниципальных) нужд	11	05	04 1 02 00120	200	808 124,10	808 131,00	808 131,00
Расходы по использованию информационно-коммуникационных технологий	11	05	04 1 02 22180		1 375 900,00	795 900,00	795 900,00
Закупка товаров, работ и услуг для обеспечения	11	05	04 1 02 22180	200	1 375 900,00	795 900,00	795 900,00

государственных (муниципальных) нужд							
Государственная программа Липецкой области "Реализация внутренней политики Липецкой области"	11	05	10 0 00 00000		101 000,00	101 000,00	101 000,00
Подпрограмма "Содействие развитию гражданского общества, патриотического воспитания населения Липецкой области и реализации молодежной политики"	11	05	10 1 00 00000		101 000,00	101 000,00	101 000,00
Основное мероприятие "Совершенствование и организация допризывной подготовки"	11	05	10 1 09 00000		101 000,00	101 000,00	101 000,00
Предоставление государственным бюджетным и автономным учреждениям субсидий	11	05	10 1 09 09000		101 000,00	101 000,00	101 000,00
Предоставление субсидий бюджетным, автономным учреждениям и иным некоммерческим организациям	11	05	10 1 09 09000	600	101 000,00	101 000,00	101 000,00
Непрограммные расходы областного бюджета	11	05	99 0 00 00000		258 827,19	0,00	0,00
Иные непрограммные мероприятия	11	05	99 9 00 00000		258 827,19	0,00	0,00
Прочие выплаты по обязательствам области	11	05	99 9 00 03050		258 827,19	0,00	0,00
Социальное обеспечение и иные выплаты населению	11	05	99 9 00 03050	300	258 827,19	0,00	0,00
СРЕДСТВА МАССОВОЙ ИНФОРМАЦИИ	**12**				**233 216 700,00**	**230 348 700,00**	**230 348 700,00**
Телевидение и радиовещание	12	01			81 638 330,00	80 798 330,00	80 798 330,00
Государственная программа Липецкой области "Реализация внутренней политики Липецкой области"	12	01	10 0 00 00000		81 638 330,00	80 798 330,00	80 798 330,00
Подпрограмма "Создание условий для оперативного получения населением области информации о деятельности исполнительных органов государственной власти и социально-экономическом развитии Липецкой области"	12	01	10 2 00 00000		81 638 330,00	80 798 330,00	80 798 330,00
Основное мероприятие "Выпуск теле- и радиопрограмм в государственных электронных СМИ"	12	01	10 2 02 00000		81 638 330,00	80 798 330,00	80 798 330,00
Предоставление государственным бюджетным и автономным учреждениям субсидий	12	01	10 2 02 09000		81 638 330,00	80 798 330,00	80 798 330,00
Предоставление субсидий бюджетным, автономным учреждениям и иным некоммерческим организациям	12	01	10 2 02 09000	600	81 638 330,00	80 798 330,00	80 798 330,00
Периодическая печать и издательства	12	02			119 750 270,00	117 722 270,00	117 722 270,00
Государственная программа Липецкой области "Реализация внутренней политики Липецкой области"	12	02	10 0 00 00000		119 750 270,00	117 722 270,00	117 722 270,00
Подпрограмма "Создание условий для оперативного	12	02	10 2 00 00000		119 750 270,00	117 722 270,00	117 722 270,00

получения населением области информации о деятельности исполнительных органов государственной власти и социально-экономическом развитии Липецкой области"							
Основное мероприятие "Подготовка и распространение информации в государственных печатных и интернет-СМИ"	12	02	10 2 01 00000		119 750 270,00	117 722 270,00	117 722 270,00
Предоставление государственным бюджетным и автономным учреждениям субсидий	12	02	10 2 01 09000		119 750 270,00	117 722 270,00	117 722 270,00
Предоставление субсидий бюджетным, автономным учреждениям и иным некоммерческим организациям	12	02	10 2 01 09000	600	119 750 270,00	117 722 270,00	117 722 270,00
Другие вопросы в области средств массовой информации	12	04			31 828 100,00	31 828 100,00	31 828 100,00
Государственная программа Липецкой области "Реализация внутренней политики Липецкой области"	12	04	10 0 00 00000		31 828 100,00	31 828 100,00	31 828 100,00
Подпрограмма "Создание условий для оперативного получения населением области информации о деятельности исполнительных органов государственной власти и социально-экономическом развитии Липецкой области"	12	04	10 2 00 00000		31 828 100,00	31 828 100,00	31 828 100,00
Основное мероприятие "Формирование единой информационной политики и развитие творческого потенциала журналистских кадров Липецкой области"	12	04	10 2 04 00000		30 628 100,00	30 628 100,00	30 628 100,00
Расходы на выплаты по оплате труда работников органов государственной власти Липецкой области, государственных органов Липецкой области	12	04	10 2 04 00110		25 526 811,00	25 526 811,00	25 526 811,00
Расходы на выплаты персоналу в целях обеспечения выполнения функций государственными (муниципальными) органами, казенными учреждениями, органами управления государственными внебюджетными фондами	12	04	10 2 04 00110	100	25 526 811,00	25 526 811,00	25 526 811,00
Расходы на обеспечение функций органов государственной власти Липецкой области, государственных органов Липецкой области (за исключением расходов на выплаты по оплате труда работников указанных органов)	12	04	10 2 04 00120		2 651 289,00	2 651 289,00	2 651 289,00
Расходы на выплаты персоналу в целях обеспечения выполнения функций государственными	12	04	10 2 04 00120	100	1 046 000,00	1 046 000,00	1 046 000,00

(муниципальными) органами, казенными учреждениями, органами управления государственными внебюджетными фондами							
Закупка товаров, работ и услуг для обеспечения государственных (муниципальных) нужд	12	04	10 2 04 00120	200	1 605 289,00	1 605 289,00	1 605 289,00
Реализация направления расходов основного мероприятия "Формирование единой информационной политики и развитие творческого потенциала журналистских кадров Липецкой области"	12	04	10 2 04 99999		2 450 000,00	2 450 000,00	2 450 000,00
Закупка товаров, работ и услуг для обеспечения государственных (муниципальных) нужд	12	04	10 2 04 99999	200	2 450 000,00	2 450 000,00	2 450 000,00
Основное мероприятие "Выплаты областных премий в сфере СМИ"	12	04	10 2 05 00000		1 200 000,00	1 200 000,00	1 200 000,00
Поощрительные выплаты в области литературы и искусства, печатных средств массовой информации	12	04	10 2 05 74000		1 200 000,00	1 200 000,00	1 200 000,00
Социальное обеспечение и иные выплаты населению	12	04	10 2 05 74000	300	1 200 000,00	1 200 000,00	1 200 000,00
ОБСЛУЖИВАНИЕ ГОСУДАРСТВЕННОГО (МУНИЦИПАЛЬНОГО) ДОЛГА	**13**				**384 935 000,00**	**740 000 000,00**	**850 000 000,00**
Обслуживание государственного (муниципального) внутреннего долга	13	01			384 935 000,00	740 000 000,00	850 000 000,00
Государственная программа Липецкой области "Управление государственными финансами и государственным долгом Липецкой области"	13	01	19 0 00 00000		384 935 000,00	740 000 000,00	850 000 000,00
Подпрограмма "Управление государственным долгом Липецкой области"	13	01	19 2 00 00000		384 935 000,00	740 000 000,00	850 000 000,00
Основное мероприятие "Обеспечение своевременности и полноты исполнения долговых обязательств Липецкой области, обслуживание государственного долга Липецкой области и выполнение других обязательств Липецкой области по выплате агентских комиссий и вознаграждений"	13	01	19 2 01 00000		384 935 000,00	740 000 000,00	850 000 000,00
Обслуживание государственного долга области и выполнение других обязательств области по выплате агентских комиссий и вознаграждений	13	01	19 2 01 25300		384 935 000,00	740 000 000,00	850 000 000,00
Обслуживание государственного (муниципального) долга	13	01	19 2 01 25300	700	384 935 000,00	740 000 000,00	850 000 000,00
МЕЖБЮДЖЕТНЫЕ ТРАНСФЕРТЫ ОБЩЕГО ХАРАКТЕРА БЮДЖЕТАМ БЮДЖЕТНОЙ	**14**				**5 800 431 960,53**	**1 105 893 783,32**	**1 039 225 898,60**

СИСТЕМЫ РОССИЙСКОЙ ФЕДЕРАЦИИ							
Дотации на выравнивание бюджетной обеспеченности субъектов Российской Федерации и муниципальных образований	14	01			1 899 022 203,00	739 797 783,32	673 129 898,60
Государственная программа Липецкой области "Управление государственными финансами и государственным долгом Липецкой области"	14	01	19 0 00 00000		1 899 022 203,00	739 797 783,32	673 129 898,60
Подпрограмма "Создание условий для повышения финансовой устойчивости местных бюджетов"	14	01	19 3 00 00000		1 899 022 203,00	739 797 783,32	673 129 898,60
Основное мероприятие "Обеспечение сбалансированности местных бюджетов"	14	01	19 3 01 00000		1 899 022 203,00	739 797 783,32	673 129 898,60
Дотации на выравнивание бюджетной обеспеченности поселений	14	01	19 3 01 80010		673 129 898,60	739 797 783,32	673 129 898,60
Межбюджетные трансферты	14	01	19 3 01 80010	500	673 129 898,60	739 797 783,32	673 129 898,60
Дотации на выравнивание бюджетной обеспеченности муниципальных районов (городских округов)	14	01	19 3 01 80020		1 225 892 304,40	0,00	0,00
Межбюджетные трансферты	14	01	19 3 01 80020	500	1 225 892 304,40	0,00	0,00
Иные дотации	14	02			3 646 680 060,04	116 000 000,00	116 000 000,00
Государственная программа Липецкой области "Управление государственными финансами и государственным долгом Липецкой области"	14	02	19 0 00 00000		3 646 680 060,04	116 000 000,00	116 000 000,00
Подпрограмма "Создание условий для повышения финансовой устойчивости местных бюджетов"	14	02	19 3 00 00000		3 646 680 060,04	116 000 000,00	116 000 000,00
Основное мероприятие "Обеспечение сбалансированности местных бюджетов"	14	02	19 3 01 00000		3 616 780 060,04	0,00	0,00
Дотации местным бюджетам на поддержку мер по обеспечению сбалансированности местных бюджетов	14	02	19 3 01 80030		3 616 780 060,04	0,00	0,00
Межбюджетные трансферты	14	02	19 3 01 80030	500	3 616 780 060,04	0,00	0,00
Основное мероприятие "Стимулирование муниципальных образований области по результатам проведения оценки их деятельности"	14	02	19 3 02 00000		29 900 000,00	116 000 000,00	116 000 000,00
Иные дотации местным бюджетам в целях поощрения достижения наилучших значений показателей эффективности деятельности органов местного самоуправления сельских поселений Липецкой области	14	02	19 3 02 80040		8 500 000,00	8 500 000,00	8 500 000,00
Межбюджетные трансферты	14	02	19 3 02 80040	500	8 500 000,00	8 500 000,00	8 500 000,00

Иные дотации местным бюджетам в целях поощрения достижения наилучших значений показателей качества управления финансами и платежеспособности городских округов и муниципальных районов Липецкой области	14	02	19 3 02 80050		5 400 000,00	6 000 000,00	6 000 000,00
Межбюджетные трансферты	14	02	19 3 02 80050	500	5 400 000,00	6 000 000,00	6 000 000,00
Иные дотации местным бюджетам в целях поощрения достижения наилучших значений показателей увеличения налогового потенциала городских округов и муниципальных районов Липецкой области	14	02	19 3 02 80060		10 000 000,00	10 000 000,00	10 000 000,00
Межбюджетные трансферты	14	02	19 3 02 80060	500	10 000 000,00	10 000 000,00	10 000 000,00
Иные дотации местным бюджетам в целях поощрения достижения наилучших значений показателей эффективности деятельности органов местного самоуправления городских поселений Липецкой области	14	02	19 3 02 80070		3 000 000,00	3 000 000,00	3 000 000,00
Межбюджетные трансферты	14	02	19 3 02 80070	500	3 000 000,00	3 000 000,00	3 000 000,00
Иные дотации местным бюджетам в целях поощрения достижения наилучших значений показателей эффективности деятельности органов местного самоуправления городских округов и муниципальных районов Липецкой области	14	02	19 3 02 80080		3 000 000,00	88 500 000,00	88 500 000,00
Межбюджетные трансферты	14	02	19 3 02 80080	500	3 000 000,00	88 500 000,00	88 500 000,00
Прочие межбюджетные трансферты общего характера	14	03			254 729 697,49	250 096 000,00	250 096 000,00
Государственная программа Липецкой области "Энергоэффективность и развитие энергетики в Липецкой области"	14	03	12 0 00 00000		189 216 000,00	150 096 000,00	150 096 000,00
Подпрограмма "Энергосбережение и повышение энергетической эффективности"	14	03	12 1 00 00000		189 216 000,00	150 096 000,00	150 096 000,00
Основное мероприятие "Предоставление субсидий местным бюджетам на реализацию муниципальных программ (подпрограмм) в области энергосбережения и повышения энергетической эффективности"	14	03	12 1 29 00000		189 216 000,00	150 096 000,00	150 096 000,00
Предоставление субсидий местным бюджетам на реализацию муниципальных программ (подпрограмм) в области энергосбережения и повышения энергетической эффективности	14	03	12 1 29 86080		189 216 000,00	150 096 000,00	150 096 000,00
Межбюджетные трансферты	14	03	12 1 29 86080	500	189 216 000,00	150 096 000,00	150 096 000,00

Государственная программа Липецкой области "Управление государственными финансами и государственным долгом Липецкой области"	14	03	19 0 00 00000		65 513 697,49	100 000 000,00	100 000 000,00
Подпрограмма "Создание условий для повышения финансовой устойчивости местных бюджетов"	14	03	19 3 00 00000		65 513 697,49	100 000 000,00	100 000 000,00
Основное мероприятие "Реализация мероприятий имеющих приоритетное значение для жителей области (инициативное бюджетирование)"	14	03	19 3 03 00000		65 513 697,49	100 000 000,00	100 000 000,00
Иные межбюджетные трансферты на реализацию инициативных проектов в рамках инициативного бюджетирования	14	03	19 3 03 80090		65 513 697,49	100 000 000,00	100 000 000,00
Межбюджетные трансферты	14	03	19 3 03 80090	500	65 513 697,49	100 000 000,00	100 000 000,00
УСЛОВНО УТВЕРЖДЕННЫЕ РАСХОДЫ					**0,00**	**3 054 523 771,32**	**4 189 183 237,75**
Условно утвержденные расходы					0,00	3 054 523 771,32	4 189 183 237,75
Непрограммные расходы областного бюджета					0,00	3 054 523 771,32	4 189 183 237,75
Иные непрограммные мероприятия					0,00	3 054 523 771,32	4 189 183 237,75
Условно утвержденные расходы					0,00	3 054 523 771,32	4 189 183 237,75
Иные бюджетные ассигнования					0,00	3 054 523 771,32	4 189 183 237,75
ВСЕГО					**113 636 942 770,12**	**97 486 511 993,00**	**82 693 394 494,80**

14) приложение 11 изложить в следующей редакции:

"Приложение 11
к Закону Липецкой области
"Об областном бюджете на 2023 год и на
плановый период 2024 и 2025 годов"

Распределение бюджетных ассигнований по целевым статьям (государственным программам Липецкой области и непрограммным направлениям деятельности), группам видов расходов, разделам, подразделам классификации расходов бюджетов Российской Федерации на 2023 год и на плановый период 2024 и 2025 годов

(руб.)

Наименование	Целевая статья				Вид расхода	Раздел	Подраздел	2023 год	2024 год	2025 год
	ГП	ПГп	ОМ	Направление						
Государственная программа Липецкой области "Социальная поддержка граждан, реализация семейно-демографической политики Липецкой области"	**01**							**16 038 395 078,27**	**14 593 797 250,33**	**14 548 605 580,39**
Подпрограмма "Развитие мер социальной поддержки отдельных категорий населения"	01	1						5 514 115 365,85	4 935 104 881,18	4 974 486 884,78
Основное мероприятие "Социальная поддержка отдельных категорий граждан"	01	1	01					5 209 956 999,52	4 695 015 681,18	4 734 397 684,78
Обеспечение условий доступности для инвалидов жилых помещений и общего имущества в многоквартирном доме (Закупка товаров, работ и услуг для обеспечения государственных (муниципальных) нужд)	01	1	01	23040	200	10	03	468 000,00	468 000,00	468 000,00
Осуществление полномочий по обеспечению жильем отдельных категорий граждан, установленных Федеральным законом от 12 января 1995 года № 5-ФЗ "О ветеранах", в соответствии с Указом Президента Российской Федерации от 7 мая 2008 года № 714 "Об обеспечении жильем ветеранов Великой Отечественной войны 1941-1945 годов"	01	1	01	51340	500	10	03	6 080 900,00	6 071 000,00	6 060 800,00

(Межбюджетные трансферты)										
Осуществление полномочий по обеспечению жильем отдельных категорий граждан, установленных Федеральным законом от 12 января 1995 года № 5-ФЗ "О ветеранах" (Межбюджетные трансферты)	01	1	01	51350	500	10	03	1 373 200,00	1 429 500,00	1 488 100,00
Осуществление полномочий по обеспечению жильем отдельных категорий граждан, установленных Федеральным законом от 24 ноября 1995 года № 181-ФЗ "О социальной защите инвалидов в Российской Федерации" (Межбюджетные трансферты)	01	1	01	51760	500	10	03	12 552 800,00	13 936 300,00	13 867 100,00
Осуществление переданного полномочия Российской Федерации по осуществлению ежегодной денежной выплаты лицам, награжденным нагрудным знаком "Почетный донор России" (Закупка товаров, работ и услуг для обеспечения государственных (муниципальных) нужд)	01	1	01	52200	200	10	03	1 970 000,00	2 048 800,00	2 130 700,00
Осуществление переданного полномочия Российской Федерации по осуществлению ежегодной денежной выплаты лицам, награжденным нагрудным знаком "Почетный донор России" (Социальное обеспечение и иные выплаты населению)	01	1	01	52200	300	10	03	131 334 300,00	136 587 900,00	142 048 700,00
Выплата государственного единовременного пособия и ежемесячной денежной компенсации гражданам при возникновении поствакцинальных осложнений в соответствии с Федеральным законом от 17 сентября 1998 года № 157-ФЗ "Об иммунопрофилактике инфекционных болезней" (Социальное обеспечение и иные выплаты населению)	01	1	01	52400	300	10	03	47 600,00	49 300,00	50 700,00
Оплата жилищно-коммунальных услуг отдельным категориям граждан из числа лиц, оказание мер социальной поддержки которых относится к полномочиям Российской Федерации (Закупка товаров, работ и услуг для обеспечения государственных (муниципальных) нужд)	01	1	01	52500	200	10	03	15 130 200,00	15 128 200,00	15 127 400,00
Оплата жилищно-коммунальных услуг отдельным категориям граждан из числа лиц, оказание мер социальной поддержки которых относится к	01	1	01	52500	300	10	03	1 008 683 300,00	1 008 547 000,00	1 008 498 300,00

полномочиям Российской Федерации (Социальное обеспечение и иные выплаты населению)										
Социальная поддержка Героев Советского Союза, Героев Российской Федерации и полных кавалеров ордена Славы (Закупка товаров, работ и услуг для обеспечения государственных (муниципальных) нужд)	01	1	01	52520	200	10	03	657 330,00	0,00	0,00
Социальная поддержка Героев Советского Союза, Героев Российской Федерации и полных кавалеров ордена Славы (Социальное обеспечение и иные выплаты населению)	01	1	01	52520	300	10	03	3 670,00	0,00	0,00
Субсидии на возмещение недополученных доходов в связи с предоставлением бесплатного проезда по территории Липецкой области автомобильным и городским наземным электрическим транспортом по муниципальным и межмуниципальным маршрутам регулярных перевозок городского и пригородного сообщения лицам, удостоенным почетного звания "Почетный гражданин Липецкой области" (Иные бюджетные ассигнования)	01	1	01	61130	800	10	03	30 000,00	30 000,00	30 000,00
Обеспечение равной доступности услуг общественного транспорта на территории соответствующего субъекта Российской Федерации для отдельных категорий граждан, оказание мер социальной поддержки которым относится к ведению субъекта Российской Федерации (Иные бюджетные ассигнования)	01	1	01	67000	800	10	03	286 047 539,00	244 877 814,32	244 877 814,32
Оказание государственной социальной помощи отдельным категориям граждан в соответствии с Законом Липецкой области от 2 декабря 2004 года № 141-ОЗ "О мерах социальной поддержки отдельных категорий граждан в Липецкой области" в части предоставления материальной помощи гражданам, находящимся в трудной жизненной ситуации (Социальное обеспечение и иные выплаты населению)	01	1	01	70090	300	10	03	35 890 000,00	35 890 000,00	35 890 000,00
Расходы на обеспечение протезами (кроме зубных протезов) и другими протезно-ортопедическими	01	1	01	70150	300	10	03	15 000 000,00	15 000 000,00	15 000 000,00

изделиями граждан, имеющих медицинские показания, в соответствии с Законом Липецкой области от 2 декабря 2004 года № 141-ОЗ "О мерах социальной поддержки отдельных категорий граждан в Липецкой области" (Социальное обеспечение и иные выплаты населению)										
Доплаты к пенсиям государственных служащих Липецкой области (Социальное обеспечение и иные выплаты населению)	01	1	01	70170	300	10	01	244 534 000,00	244 534 000,00	244 534 000,00
Региональная доплата к пенсии пенсионерам, получающим минимальную пенсию по старости и иные региональные доплаты к пенсии (Социальное обеспечение и иные выплаты населению)	01	1	01	70180	300	10	01	49 607 400,00	49 607 400,00	49 607 400,00
Обеспечение мер социальной поддержки ветеранов труда (Социальное обеспечение и иные выплаты населению)	01	1	01	70320	300	10	03	1 200 187 500,00	1 200 187 500,00	1 200 187 500,00
Обеспечение мер социальной поддержки тружеников тыла (Социальное обеспечение и иные выплаты населению)	01	1	01	70330	300	10	03	24 460 300,00	20 161 200,00	19 882 100,00
Обеспечение мер социальной поддержки реабилитированных лиц и лиц, признанных пострадавшими от политических репрессий (Социальное обеспечение и иные выплаты населению)	01	1	01	70340	300	10	03	18 805 300,00	18 805 300,00	18 805 300,00
Оказание государственной социальной помощи отдельным категориям граждан в соответствии с Законом Липецкой области от 2 декабря 2004 года № 141-ОЗ "О мерах социальной поддержки отдельных категорий граждан в Липецкой области" в части оплаты санаторно-курортного лечения (Социальное обеспечение и иные выплаты населению)	01	1	01	70350	300	10	03	6 000 000,00	6 000 000,00	6 000 000,00
Оплата топлива, приобретаемого в пределах норм, установленных для продажи населению в соответствии с Законом Липецкой области от 2 декабря 2004 года № 141-ОЗ "О мерах социальной поддержки отдельных категорий граждан в Липецкой области" (Социальное обеспечение и иные выплаты населению)	01	1	01	70380	300	10	03	75 000,00	75 000,00	75 000,00

Обеспечение мер социальной поддержки ветеранов труда Липецкой области (Социальное обеспечение и иные выплаты населению)	01	1	01	70400	300	10	03	91 114 700,00	91 114 700,00	91 114 700,00
Предоставление мер социальной поддержки инвалидам и детям-инвалидам с выраженной или тяжелой степенью нейросенсорной (сенсоневральной) тугоухости, которым установлен кохлеарный имплант, в соответствии с Законом Липецкой области от 2 декабря 2004 года № 141-ОЗ "О мерах социальной поддержки отдельных категорий граждан в Липецкой области" (Социальное обеспечение и иные выплаты населению)	01	1	01	70410	300	10	03	4 980 000,00	5 090 000,00	5 200 000,00
Единовременная материальная помощь на возмещение расходов по газификации жилого помещения отдельным категориям граждан (Социальное обеспечение и иные выплаты населению)	01	1	01	70430	300	10	03	63 960 000,00	0,00	0,00
Предоставление мер социальной поддержки в соответствии с Законом Липецкой области от 30 декабря 2004 года № 165-ОЗ "О мерах социальной поддержки педагогических, медицинских, фармацевтических, социальных работников, работников культуры и искусства, специалистов ветеринарных служб, лесного хозяйства" (Социальное обеспечение и иные выплаты населению)	01	1	01	71000	300	10	03	17 024 100,00	17 024 100,00	17 024 100,00
Выплата социального пособия на погребение (Социальное обеспечение и иные выплаты населению)	01	1	01	72100	300	10	03	11 308 000,00	11 308 000,00	11 308 000,00
Предоставление денежных выплат и мер поощрительного характера лицам, имеющим заслуги перед Липецкой областью и Российской Федерацией (Социальное обеспечение и иные выплаты населению)	01	1	01	76060	300	10	03	8 436 000,00	8 436 000,00	8 436 000,00
Оказание государственной социальной помощи отдельным категориям граждан в соответствии с Законом Липецкой области от 29 марта 2005 года № 179-ОЗ "О государственной социальной помощи"	01	1	01	78010	300	10	03	10 000 000,00	12 750 000,00	10 000 000,00

(Социальное обеспечение и иные выплаты населению)										
Предоставление гражданам субсидий на оплату жилого помещения и коммунальных услуг (Социальное обеспечение и иные выплаты населению)	01	1	01	78020	300	10	03	284 122 000,00	313 892 000,00	313 892 000,00
Предоставление мер социальной поддержки лицам, принимающим (принимавшим) участие в специальной военной операции на территориях Украины, Донецкой Народной республики, Луганской Народной республики, Запорожской и Херсонской областей, членам их семей (Социальное обеспечение и иные выплаты населению)	01	1	01	78100	300	10	03	450 000 000,00	0,00	0,00
Субвенция на реализацию Закона Липецкой области от 2 сентября 2021 года № 578-ОЗ "О наделении органов местного самоуправления отдельными государственными полномочиями по возмещению стоимости услуг, предоставляемых согласно гарантированному перечню услуг по погребению" (Межбюджетные трансферты)	01	1	01	85190	500	10	03	572 601,16	572 601,16	572 601,16
Субвенция на реализацию Закона Липецкой области от 4 февраля 2008 года № 129-ОЗ "О наделении органов местного самоуправления отдельными государственными полномочиями на оплату жилых помещений и коммунальных услуг педагогическим, медицинским работникам, работникам культуры и искусства" (оплата жилых помещений и коммунальных услуг педагогическим работникам, медицинским работникам образовательных организаций) (Межбюджетные трансферты)	01	1	01	85251	500	10	03	21 844 093,66	23 236 800,00	23 236 800,00
Субвенция на реализацию Закона Липецкой области от 4 февраля 2008 года № 129-ОЗ "О наделении органов местного самоуправления отдельными государственными полномочиями на оплату жилых помещений и коммунальных услуг педагогическим, медицинским работникам, работникам культуры и искусства" (оплата жилых помещений и коммунальных услуг работникам учреждений	01	1	01	85252	500	10	03	6 157 536,00	6 157 536,00	6 157 536,00

культуры и искусства) (Межбюджетные трансферты)										
Оказание государственной социальной помощи на основании социального контракта отдельным категориям граждан (Социальное обеспечение и иные выплаты населению)	01	1	01	R4040	300	10	03	1 153 359 729,70	1 153 359 729,70	1 185 405 833,30
Оказание государственной социальной помощи на основании социального контракта отдельным категориям граждан (Иные бюджетные ассигнования)	01	1	01	R4040	800	10	03	300 000,00	300 000,00	300 000,00
Компенсация отдельным категориям граждан оплаты взноса на капитальный ремонт общего имущества в многоквартирном доме (Социальное обеспечение и иные выплаты населению)	01	1	01	R4620	300	10	03	27 839 900,00	32 340 000,00	37 121 200,00
Основное мероприятие "Создание условий для формирования эффективной системы социальной поддержки населения"	01	1	02					304 158 366,33	240 089 200,00	240 089 200,00
Расходы на выплаты по оплате труда работников органов государственной власти Липецкой области, государственных органов Липецкой области (Расходы на выплаты персоналу в целях обеспечения выполнения функций государственными (муниципальными) органами, казенными учреждениями, органами управления государственными внебюджетными фондами)	01	1	02	00110	100	10	06	109 575 900,00	109 575 900,00	109 575 900,00
Расходы на обеспечение функций органов государственной власти Липецкой области, государственных органов Липецкой области (за исключением расходов на выплаты по оплате труда работников указанных органов) (Расходы на выплаты персоналу в целях обеспечения выполнения функций государственными (муниципальными) органами, казенными учреждениями, органами управления государственными внебюджетными фондами)	01	1	02	00120	100	10	06	1 770 586,52	1 821 000,00	1 821 000,00
Расходы на обеспечение функций органов государственной власти Липецкой области, государственных органов Липецкой области (за исключением расходов на выплаты по оплате труда работников указанных органов) (Иные бюджетные	01	1	02	00120	800	10	06	60 413,48	10 000,00	10 000,00

ассигнования)										
Расходы на обеспечение деятельности государственных казенных учреждений (Расходы на выплаты персоналу в целях обеспечения выполнения функций государственными (муниципальными) органами, казенными учреждениями, органами управления государственными внебюджетными фондами)	01	1	02	08000	100	10	06	50 906 093,48	50 898 300,00	50 898 300,00
Расходы на обеспечение деятельности государственных казенных учреждений (Закупка товаров, работ и услуг для обеспечения государственных (муниципальных) нужд)	01	1	02	08000	200	10	06	41 920 332,45	40 254 500,00	40 254 500,00
Расходы на обеспечение деятельности государственных казенных учреждений (Социальное обеспечение и иные выплаты населению)	01	1	02	08000	300	10	06	26 374,07	0,00	0,00
Расходы на обеспечение деятельности государственных казенных учреждений (Иные бюджетные ассигнования)	01	1	02	08000	800	10	06	48 000,00	48 000,00	48 000,00
Денежные премии работникам в сфере социальной защиты населения в соответствии с Законом Липецкой области от 18 августа 2011 года № 522-ОЗ "О поощрительных выплатах в сфере социальной защиты населения Липецкой области" (Социальное обеспечение и иные выплаты населению)	01	1	02	76180	300	10	06	1 070 000,00	1 070 000,00	1 070 000,00
Реализация направления расходов основного мероприятия "Создание условий для формирования эффективной системы социальной поддержки населения" (Закупка товаров, работ и услуг для обеспечения государственных (муниципальных) нужд)	01	1	02	99999	200	10	06	96 602 884,68	36 411 500,00	36 411 500,00
Реализация направления расходов основного мероприятия "Создание условий для формирования эффективной системы социальной поддержки населения" (Иные бюджетные ассигнования)	01	1	02	99999	800	10	06	2 177 781,65	0,00	0,00
Подпрограмма "Повышение качества жизни пожилых людей, развитие системы социального обслуживания населения Липецкой области"	01	2						2 464 637 800,00	2 431 589 300,00	2 431 589 300,00

Основное мероприятие "Социальное обслуживание граждан пожилого возраста, инвалидов и граждан, нуждающихся в предоставлении временного приюта"	01	2	01					2 462 078 000,00	2 429 029 500,00	2 429 029 500,00
Предоставление государственным бюджетным и автономным учреждениям субсидий (Предоставление субсидий бюджетным, автономным учреждениям и иным некоммерческим организациям)	01	2	01	09000	600	10	02	2 351 411 600,00	2 318 363 100,00	2 318 363 100,00
Субсидии некоммерческим организациям на реализацию социальных проектов по социализации инвалидов и граждан пожилого возраста, проживающих в стационарных учреждениях системы социального обслуживания населения посредством организации добровольческой (волонтерской) деятельности (Предоставление субсидий бюджетным, автономным учреждениям и иным некоммерческим организациям)	01	2	01	66210	600	10	06	2 120 000,00	2 120 000,00	2 120 000,00
Реализация направления расходов основного мероприятия "Социальное обслуживание граждан пожилого возраста, инвалидов и граждан, нуждающихся в предоставлении временного приюта" (Закупка товаров, работ и услуг для обеспечения государственных (муниципальных) нужд)	01	2	01	99999	200	10	02	108 546 400,00	108 546 400,00	108 546 400,00
Основное мероприятие "Информационно-просветительская деятельность в сфере социальной политики в отношении пожилых людей и совершенствование предоставления услуг социально-бытовой и социально-культурной направленности гражданам, состоящим на социальном обслуживании на дому"	01	2	02					2 559 800,00	2 559 800,00	2 559 800,00
Субсидии некоммерческим организациям на реализацию социальных проектов, направленных на проведение занятий физической культурой и спортом с гражданами старше 60 лет на территории Липецкой области (Предоставление субсидий бюджетным, автономным учреждениям и иным некоммерческим организациям)	01	2	02	65386	600	10	06	1 500 000,00	1 500 000,00	1 500 000,00
Реализация направления расходов основного мероприятия "Информационно-просветительская	01	2	02	99999	200	10	02	1 059 800,00	1 059 800,00	1 059 800,00

деятельность в сфере социальной политики в отношении пожилых людей и совершенствование предоставления услуг социально-бытовой и социально-культурной направленности гражданам, состоящим на социальном обслуживании на дому" (Закупка товаров, работ и услуг для обеспечения государственных (муниципальных) нужд)										
Подпрограмма "Укрепление материально-технической базы учреждений социального обслуживания населения и оказание адресной социальной помощи неработающим пенсионерам, являющимся получателями трудовых пенсий по старости и по инвалидности, в Липецкой области"	01	3						601 500 330,00	212 000 000,00	140 000 000,00
Основное мероприятие "Укрепление материально-технической базы учреждений социального обслуживания населения"	01	3	01					472 952 646,00	212 000 000,00	140 000 000,00
Предоставление государственным бюджетным и автономным учреждениям субсидий (Предоставление субсидий бюджетным, автономным учреждениям и иным некоммерческим организациям)	01	3	01	09000	600	10	02	229 167 530,00	40 000 000,00	40 000 000,00
Бюджетные инвестиции в объекты социальной защиты населения (Капитальные вложения в объекты государственной (муниципальной) собственности)	01	3	01	40060	400	10	02	243 785 116,00	172 000 000,00	100 000 000,00
Региональный проект "Старшее поколение"	01	3	Р3					128 547 684,00	0,00	0,00
Финансовое обеспечение программ, направленных на обеспечение безопасных и комфортных условий предоставления социальных услуг в сфере социального обслуживания (Капитальные вложения в объекты государственной (муниципальной) собственности)	01	3	Р3	51210	400	10	06	128 547 684,00	0,00	0,00
Подпрограмма "Улучшение демографической ситуации и положения семей с детьми"	01	4						5 922 298 067,39	5 404 974 441,62	5 345 367 128,02
Основное мероприятие "Социальная поддержка в сфере семейной и демографической политики"	01	4	01					3 075 800 699,02	2 727 881 838,72	3 081 040 414,72
Субвенции бюджету Фонда пенсионного и социального страхования Российской Федерации на осуществление ежемесячной денежной выплаты на	01	4	01	31440	500	10	04	721 023 000,00	0,00	0,00

ребенка в возрасте от восьми до семнадцати лет (Межбюджетные трансферты)										
Субвенции бюджету Фонда пенсионного и социального страхования Российской Федерации на осуществление выплаты ежемесячного пособия в связи с рождением и воспитанием ребенка (Межбюджетные трансферты)	01	4	01	31460	500	10	04	909 152 300,00	2 063 125 000,00	2 445 797 100,00
Субсидии на обеспечение равной доступности услуг общественного автомобильного и городского наземного электрического транспорта муниципального и межмуниципального сообщения студентов и школьников (Иные бюджетные ассигнования)	01	4	01	60710	800	10	03	693 110,77	573 801,04	573 801,04
Ежемесячная денежная выплата на проезд в автомобильном транспорте межмуниципального сообщения учащимся муниципальных общеобразовательных организаций (за период с сентября по июнь), студентам профессиональных образовательных организаций, обучающимся по программам подготовки квалифицированных рабочих (служащих), и студентам очной формы обучения профессиональных образовательных организаций, обучающимся по программам подготовки специалистов среднего звена, и образовательных организаций высшего образования (за период с сентября по июль) из малообеспеченных семей в соответствии с Законом Липецкой области от 2 декабря 2004 года № 141-ОЗ "О мерах социальной поддержки отдельных категорий граждан в Липецкой области" (Социальное обеспечение и иные выплаты населению)	01	4	01	70360	300	10	04	15 047 500,00	26 647 500,00	26 647 500,00
Предоставление мер социальной поддержки в соответствии с Законом Липецкой области от 30 декабря 2004 года № 166-ОЗ "О социальной поддержке обучающихся образовательных организаций и дополнительных гарантиях по социальной поддержке детей-сирот и детей, оставшихся без попечения родителей, в Липецкой	01	4	01	73040	300	10	04	202 000,00	202 000,00	202 000,00

области" в части иных видов социальной поддержки (Социальное обеспечение и иные выплаты населению)										
Осуществление ежемесячной выплаты на детей за счет средств областного бюджета (Социальное обеспечение и иные выплаты населению)	01	4	01	73050	300	10	04	120 747 304,30	182 611 750,10	182 254 226,10
Социальные, поощрительные выплаты и меры социальной поддержки в сфере семейной и демографической политики (Социальное обеспечение и иные выплаты населению)	01	4	01	76070	300	10	04	1 620 000,00	1 620 000,00	1 620 000,00
Предоставление мер социальной поддержки многодетным семьям в соответствии с Законом Липецкой области от 27 декабря 2021 года № 60-ОЗ "О социальных, поощрительных выплатах и мерах социальной поддержки в сфере семейной и демографической политики, а также лицам, имеющим особые заслуги перед Российской Федерацией и Липецкой областью" (Социальное обеспечение и иные выплаты населению)	01	4	01	76110	300	10	04	144 944 900,00	153 944 900,00	153 944 900,00
Предоставление мер социальной поддержки многодетным семьям в соответствии с Законом Липецкой области от 27 декабря 2021 года № 60-ОЗ "О социальных, поощрительных выплатах и мерах социальной поддержки в сфере семейной и демографической политики, а также лицам, имеющим особые заслуги перед Российской Федерацией и Липецкой областью" (Иные бюджетные ассигнования)	01	4	01	76110	800	10	03	114 688 805,55	86 766 087,58	86 766 087,58
Ежемесячная социальная выплата малоимущим семьям на ребенка (детей) от полутора до трех лет (Социальное обеспечение и иные выплаты населению)	01	4	01	76120	300	10	04	7 060 000,00	11 760 000,00	11 760 000,00
Предоставление мер социальной поддержки лицам, награжденным орденом "Родительская слава" (Социальное обеспечение и иные выплаты населению)	01	4	01	76130	300	10	04	86 500,00	86 500,00	86 500,00
Единовременная денежная выплата многодетным семьям, имеющим 8 и более детей (Социальное	01	4	01	76200	300	10	04	6 300 000,00	6 300 000,00	6 300 000,00

обеспечение и иные выплаты населению)										
Компенсационная выплата малоимущим семьям на возмещение затрат за оказанные платные услуги детям по физической и спортивной подготовке (Социальное обеспечение и иные выплаты населению)	01	4	01	76210	300	10	04	1 165 000,00	1 165 000,00	1 165 000,00
Ежегодная социальная выплата детям, обучающимся в областных общеобразовательных организациях, муниципальных общеобразовательных организациях (за исключением детей, находящихся на полном государственном обеспечении) и в частных общеобразовательных организациях, имеющих государственную аккредитацию, оба родителя или один из родителей которых являлись военнослужащими, лицами, проходящими службу в войсках национальной гвардии Российской Федерации и имеющими специальное звание полиции, и погибли при выполнении задач в ходе специальной военной операции на территориях Украины, Донецкой Народной Республики, Луганской Народной Республики, Запорожской и Херсонской областей (Социальное обеспечение и иные выплаты населению)	01	4	01	76250	300	10	04	200 000,00	200 000,00	200 000,00
Ежемесячное пособие на ребенка (Социальное обеспечение и иные выплаты населению)	01	4	01	78000	300	10	04	59 026 900,00	192 879 300,00	163 723 300,00
Осуществление ежемесячной денежной выплаты на ребенка в возрасте от 3 до 7 лет включительно (Социальное обеспечение и иные выплаты населению)	01	4	01	R3020	300	10	04	973 843 378,40	0,00	0,00
Основное мероприятие "Социальная поддержка учащихся образовательных организаций"	01	4	02					622 490 499,84	600 149 767,84	593 358 785,56
Предоставление социальных выплат детям из многодетных семей, обучающимся в муниципальных общеобразовательных организациях и в частных общеобразовательных организациях, имеющих государственную аккредитацию, для обеспечения школьной формой либо заменяющим ее комплектом детской одежды для посещения школьных занятий и	01	4	02	76190	300	10	04	101 018 000,00	101 018 000,00	101 018 000,00

спортивной формой (Социальное обеспечение и иные выплаты населению)										
Компенсационные выплаты за присмотр и уход за детьми в образовательной организации, реализующей образовательную программу дошкольного образования (Межбюджетные трансферты)	01	4	02	85040	500	10	04	162 487 402,00	136 515 600,00	136 515 600,00
Субвенция на реализацию Закона Липецкой области от 27 декабря 2007 года № 119-ОЗ "О наделении органов местного самоуправления отдельными государственными полномочиями в сфере образования" в части социальных выплат на питание обучающимся в муниципальных общеобразовательных организациях, в частных общеобразовательных организациях, имеющих государственную аккредитацию (Межбюджетные трансферты)	01	4	02	85130	500	10	03	348 064 297,84	362 616 167,84	355 825 185,56
Субвенция на реализацию Закона Липецкой области от 27 декабря 2007 года № 119-ОЗ "О наделении органов местного самоуправления отдельными государственными полномочиями в сфере образования" в части обеспечения бесплатным горячим питанием детей участников специальной военной операции, обучающихся по программам основного общего и среднего общего образования (Межбюджетные трансферты)	01	4	02	85460	500	10	03	10 920 800,00	0,00	0,00
Основное мероприятие "Осуществление мер по социальной реабилитации лиц, прошедших лечение от наркомании"	01	4	03					8 990 000,00	6 150 000,00	6 150 000,00
Реализация направления расходов основного мероприятия "Осуществление мер по социальной реабилитации лиц, прошедших лечение от наркомании" (Закупка товаров, работ и услуг для обеспечения государственных (муниципальных) нужд)	01	4	03	99999	200	10	06	8 990 000,00	6 150 000,00	6 150 000,00
Основное мероприятие "Осуществление мер по профилактике безнадзорности, семейного неблагополучия"	01	4	04					238 135 407,77	214 066 600,00	214 066 600,00

Предоставление государственным бюджетным и автономным учреждениям субсидий (Предоставление субсидий бюджетным, автономным учреждениям и иным некоммерческим организациям)	01	4	04	09000	600	10	02	209 626 068,81	186 884 700,00	186 884 700,00
Перевозка несовершеннолетних, самовольно ушедших из семей, организаций для детей-сирот и детей, оставшихся без попечения родителей, образовательных организаций и иных организаций (Предоставление субсидий бюджетным, автономным учреждениям и иным некоммерческим организациям)	01	4	04	20170	600	10	04	48 000,00	48 000,00	48 000,00
Осуществление переданных полномочий Российской Федерации по осуществлению деятельности, связанной с перевозкой между субъектами Российской Федерации, а также в пределах территорий государств - участников Содружества Независимых Государств несовершеннолетних, самовольно ушедших из семей, организаций для детей-сирот и детей, оставшихся без попечения родителей, образовательных организаций и иных организаций (Предоставление субсидий бюджетным, автономным учреждениям и иным некоммерческим организациям)	01	4	04	59400	600	10	04	115 200,00	115 200,00	115 200,00
Субсидии некоммерческим организациям на реализацию социальных проектов по созданию условий для совершенствования системы профилактики безнадзорности и правонарушений несовершеннолетних граждан, находящихся в трудной жизненной ситуации (Предоставление субсидий бюджетным, автономным учреждениям и иным некоммерческим организациям)	01	4	04	66220	600	10	06	2 500 000,00	2 500 000,00	2 500 000,00
Субвенция на реализацию Закона Липецкой области от 30 декабря 2004 года № 167-ОЗ "О комиссиях по делам несовершеннолетних и защите их прав в Липецкой области и наделении органов местного самоуправления государственными полномочиями по образованию и организации деятельности комиссий по делам несовершеннолетних и защите их прав" (Межбюджетные трансферты)	01	4	04	85080	500	01	13	25 846 138,96	24 518 700,00	24 518 700,00

Основное мероприятие "Проведение оздоровительной кампании детей"	01	4	05					272 021 100,00	260 647 800,00	260 647 800,00
Предоставление государственным бюджетным и автономным учреждениям субсидий (Предоставление субсидий бюджетным, автономным учреждениям и иным некоммерческим организациям)	01	4	05	09000	600	10	02	122 340 600,00	110 967 300,00	110 967 300,00
Мероприятия по оздоровлению детей (Социальное обеспечение и иные выплаты населению)	01	4	05	21000	300	07	09	72 000 000,00	72 000 000,00	72 000 000,00
Мероприятия по оздоровлению детей (Предоставление субсидий бюджетным, автономным учреждениям и иным некоммерческим организациям)	01	4	05	21000	600	07	09	77 680 500,00	77 680 500,00	77 680 500,00
Основное мероприятие "Укрепление института семьи"	01	4	06					5 000 000,00	5 000 000,00	5 000 000,00
Денежные премии в сфере семейной и демографической политики (Социальное обеспечение и иные выплаты населению)	01	4	06	76100	300	10	06	5 000 000,00	5 000 000,00	5 000 000,00
Основное мероприятие "Проведение торжественных мероприятий, публичных конкурсов, направленных на поощрение семей с детьми, информационно-просветительская деятельность в сфере демографической политики"	01	4	07					7 200 400,00	7 200 400,00	7 200 400,00
Реализация направления расходов основного мероприятия "Проведение торжественных мероприятий, публичных конкурсов, направленных на поощрение семей с детьми, информационно-просветительская деятельность в сфере демографической политики" (Закупка товаров, работ и услуг для обеспечения государственных (муниципальных) нужд)	01	4	07	99999	200	10	06	1 300 400,00	1 300 400,00	1 300 400,00
Реализация направления расходов основного мероприятия "Проведение торжественных мероприятий, публичных конкурсов, направленных на поощрение семей с детьми, информационно-просветительская деятельность в сфере демографической политики" (Социальное обеспечение и иные выплаты населению)	01	4	07	99999	300	10	06	5 900 000,00	5 900 000,00	5 900 000,00
Основное мероприятие "Организация бесплатного	01	4	22					546 262 162,16	546 262 162,16	531 496 944,44

горячего питания обучающихся, получающих начальное общее образование в муниципальных образовательных организациях"										
Организация бесплатного горячего питания обучающихся, получающих начальное общее образование в муниципальных образовательных организациях (Межбюджетные трансферты)	01	4	22	R3040	500	10	03	546 262 162,16	546 262 162,16	531 496 944,44
Региональный проект "Финансовая поддержка семей при рождении детей"	01	4	P1					1 146 397 798,60	1 037 615 872,90	646 406 183,30
Осуществление ежемесячной денежной выплаты на третьего ребенка и последующих детей (Социальное обеспечение и иные выплаты населению)	01	4	P1	50840	300	10	04	729 328 648,60	458 222 972,90	165 894 583,30
Осуществление социальных выплат в связи с рождением ребенка (детей) (Социальное обеспечение и иные выплаты населению)	01	4	P1	76300	300	10	04	384 000 000,00	384 000 000,00	384 000 000,00
Осуществление ежемесячной денежной выплаты в связи с рождением (усыновлением) третьего и последующих детей до достижения ребенком возраста трех лет в целях достижения значений дополнительного результата федерального проекта (Социальное обеспечение и иные выплаты населению)	01	4	P1	Д0840	300	10	04	33 069 150,00	195 392 900,00	96 511 600,00
Подпрограмма "Обеспечение жилыми помещениями детей-сирот, детей, оставшихся без попечения родителей, и лиц из их числа"	01	5						844 506 115,00	953 222 000,00	1 003 222 000,00
Основное мероприятие "Обеспечение жильем детей-сирот и детей, оставшихся без попечения родителей, лиц из их числа по договорам найма специализированных жилых помещений"	01	5	02					842 406 115,00	951 022 000,00	1 001 022 000,00
Приобретение жилых помещений для предоставления детям-сиротам и детям, оставшимся без попечения родителей, лицам из их числа по договорам найма специализированных жилых помещений без условий софинансирования с федеральным бюджетом (Капитальные вложения в объекты государственной (муниципальной) собственности)	01	5	02	40170	400	10	04	354 421 891,89	448 103 975,68	479 837 775,68
Социальная выплата на приобретение жилого	01	5	02	70017	300	10	04	341 884 115,00	360 000 000,00	380 000 000,00

помещения лицам, которые относились к категории детей-сирот и детей, оставшихся без попечения родителей, лиц из числа детей-сирот и детей, оставшихся без попечения родителей (Социальное обеспечение и иные выплаты населению)										
Ежемесячная денежная компенсация расходов по договору найма (поднайма) жилого помещения детям-сиротам и детям, оставшимся без попечения родителей, лицам из числа детей-сирот и детей, оставшихся без попечения родителей в соответствии с Законом Липецкой области от 2 декабря 2004 года № 141-ОЗ "О мерах социальной поддержки отдельных категорий граждан в Липецкой области" (Социальное обеспечение и иные выплаты населению)	01	5	02	70420	300	10	04	49 872 000,00	49 872 000,00	49 872 000,00
Реализация направления расходов основного мероприятия "Обеспечение жильем детей-сирот и детей, оставшихся без попечения родителей, лиц из их числа по договорам найма специализированных жилых помещений" (Закупка товаров, работ и услуг для обеспечения государственных (муниципальных) нужд)	01	5	02	99999	200	10	04	150 000,00	150 000,00	150 000,00
Реализация направления расходов основного мероприятия "Обеспечение жильем детей-сирот и детей, оставшихся без попечения родителей, лиц из их числа по договорам найма специализированных жилых помещений" (Иные бюджетные ассигнования)	01	5	02	99999	800	10	04	1 000 000,00	1 000 000,00	1 000 000,00
Приобретение, строительство жилых помещений для предоставления детям-сиротам и детям, оставшимся без попечения родителей, лицам из их числа по договорам найма специализированных жилых помещений (Капитальные вложения в объекты государственной (муниципальной) собственности)	01	5	02	R0820	400	10	04	95 078 108,11	91 896 024,32	90 162 224,32
Основное мероприятие "Ремонт жилых помещений, закрепленных за детьми-сиротами, детьми, оставшимся без попечения родителей, и лицами из их числа"	01	5	03					2 100 000,00	2 200 000,00	2 200 000,00
Субвенция на реализацию Закона Липецкой области	01	5	03	85450	500	10	04	2 100 000,00	2 200 000,00	2 200 000,00

от 27 декабря 2007 года № 113-ОЗ «О наделении органов местного самоуправления отдельными государственными полномочиями по осуществлению деятельности по опеке и попечительству в Липецкой области» в части предоставления единовременной выплаты детям-сиротам и детям, оставшимся без попечения родителей, а также лицам из числа детей-сирот и детей, оставшихся без попечения родителей, на ремонт жилого помещения (Межбюджетные трансферты)										
Подпрограмма "Доступная среда"	01	6						67 728 405,95	40 218 500,00	40 218 500,00
Основное мероприятие "Мероприятия, направленные на повышение уровня доступности приоритетных объектов и услуг в приоритетных сферах жизнедеятельности инвалидов и других маломобильных групп населения"	01	6	02					37 440 945,95	20 060 000,00	20 060 000,00
Предоставление государственным бюджетным и автономным учреждениям субсидий (Предоставление субсидий бюджетным, автономным учреждениям и иным некоммерческим организациям)	01	6	02	09000	600	07	04	3 000 000,00	3 000 000,00	3 000 000,00
Предоставление государственным бюджетным и автономным учреждениям субсидий (Предоставление субсидий бюджетным, автономным учреждениям и иным некоммерческим организациям)	01	6	02	09000	600	09	09	3 300 000,00	3 300 000,00	3 300 000,00
Предоставление государственным бюджетным и автономным учреждениям субсидий (Предоставление субсидий бюджетным, автономным учреждениям и иным некоммерческим организациям)	01	6	02	09000	600	10	06	10 260 000,00	10 260 000,00	10 260 000,00
Реализация направления расходов основного мероприятия "Мероприятия, направленные на повышение уровня доступности приоритетных объектов и услуг в приоритетных сферах жизнедеятельности инвалидов и других маломобильных групп населения" (Закупка товаров, работ и услуг для обеспечения государственных (муниципальных) нужд)	01	6	02	99999	200	07	09	3 500 000,00	3 500 000,00	3 500 000,00
Реализация мероприятий по обеспечению	01	6	02	R0275	600	07	04	17 380 945,95	0,00	0,00

доступности приоритетных объектов и услуг в приоритетных сферах жизнедеятельности инвалидов и других маломобильных групп населения на условиях софинансирования с федеральным бюджетом (мероприятия, направленные на повышение уровня доступности приоритетных объектов и услуг в приоритетных сферах жизнедеятельности инвалидов и других маломобильных групп населения) (Предоставление субсидий бюджетным, автономным учреждениям и иным некоммерческим организациям)										
Основное мероприятие "Предоставление субсидий местным бюджетам на реализацию муниципальных программ, содержащих мероприятия по обеспечению доступности приоритетных объектов и услуг в приоритетных сферах жизнедеятельности инвалидов и других маломобильных групп населения"	01	6	03					10 128 960,00	0,00	0,00
Предоставление субсидий местным бюджетам на реализацию муниципальных программ, содержащих мероприятия по обеспечению доступности приоритетных объектов и услуг в приоритетных сферах жизнедеятельности инвалидов и других маломобильных групп населения (Межбюджетные трансферты)	01	6	03	86430	500	04	08	10 128 960,00	0,00	0,00
Основное мероприятие "Предоставление субсидий бюджетам муниципальных образований на реализацию муниципальных программ, содержащих мероприятия по созданию в общеобразовательных организациях условий для инклюзивного образования детей-инвалидов, в том числе создание универсальной безбарьерной среды для беспрепятственного доступа и оснащение общеобразовательных организаций специальным, в том числе учебным, реабилитационным, компьютерным оборудованием и автотранспортом"	01	6	04					9 900 000,00	9 900 000,00	9 900 000,00
Предоставление субсидии бюджетам муниципальных образований на реализацию муниципальных программ, содержащих мероприятия по созданию в	01	6	04	86130	500	07	02	9 900 000,00	9 900 000,00	9 900 000,00

общеобразовательных организациях условий для инклюзивного образования детей-инвалидов, в том числе создание универсальной безбарьерной среды для беспрепятственного доступа и оснащение общеобразовательных организаций специальным, в том числе учебным, реабилитационным, компьютерным, оборудованием и автотранспортом (без условий софинансирования с федеральным бюджетом) (Межбюджетные трансферты)										
Основное мероприятие "Предоставление субсидий местным бюджетам на реализацию муниципальных программ, содержащих мероприятия по созданию условий для инклюзивного образования детей-инвалидов в дошкольных образовательных организациях"	01	6	05					8 000 000,00	8 000 000,00	8 000 000,00
Предоставление субсидий местным бюджетам на реализацию муниципальных программ, содержащих мероприятия по созданию условий для инклюзивного образования детей-инвалидов в дошкольных образовательных организациях без условий софинансирования с федеральным бюджетом (Межбюджетные трансферты)	01	6	05	86310	500	07	01	8 000 000,00	8 000 000,00	8 000 000,00
Основное мероприятие "Мероприятия, направленные на повышение доступности и качества реабилитационных услуг для инвалидов, детей-инвалидов и других маломобильных групп населения"	01	6	06					1 813 500,00	1 813 500,00	1 813 500,00
Субсидии социально ориентированным некоммерческим организациям на реализацию социальных проектов, направленных на интеграцию инвалидов (детей-инвалидов) в общество путем обеспечения средствами реабилитации в соответствии с индивидуальной программой реабилитации (Предоставление субсидий бюджетным, автономным учреждениям и иным некоммерческим организациям)	01	6	06	65130	600	10	06	1 595 500,00	1 595 500,00	1 595 500,00
Реализация направления расходов основного мероприятия "Мероприятия, направленные на	01	6	06	99999	200	04	12	50 000,00	50 000,00	50 000,00

повышение доступности и качества реабилитационных услуг для инвалидов, детей-инвалидов и других маломобильных групп населения" (Закупка товаров, работ и услуг для обеспечения государственных (муниципальных) нужд)										
Реализация направления расходов основного мероприятия "Мероприятия, направленные на повышение доступности и качества реабилитационных услуг для инвалидов, детей-инвалидов и других маломобильных групп населения" (Закупка товаров, работ и услуг для обеспечения государственных (муниципальных) нужд)	01	6	06	99999	200	11	05	168 000,00	168 000,00	168 000,00
Основное мероприятие "Мероприятия по информационно-методическому обеспечению деятельности специалистов, задействованных в формировании доступной среды для инвалидов и других маломобильных групп населения"	01	6	07					270 000,00	270 000,00	270 000,00
Реализация направления расходов основного мероприятия "Мероприятия по информационно-методическому обеспечению деятельности специалистов, задействованных в формировании доступной среды для инвалидов и других маломобильных групп населения" (Закупка товаров, работ и услуг для обеспечения государственных (муниципальных) нужд)	01	6	07	99999	200	10	06	270 000,00	270 000,00	270 000,00
Основное мероприятие "Информационные и просветительские мероприятия, направленные на преодоление социальной разобщенности в обществе и формирование позитивного отношения к проблеме обеспечения доступной среды жизнедеятельности для инвалидов и других маломобильных групп населения"	01	6	08					175 000,00	175 000,00	175 000,00
Реализация направления расходов основного мероприятия "Информационные и просветительские мероприятия, направленные на преодоление социальной разобщенности в обществе и	01	6	08	99999	200	07	09	150 000,00	150 000,00	150 000,00

формирование позитивного отношения к проблеме обеспечения доступной среды жизнедеятельности для инвалидов и других маломобильных групп населения" (Закупка товаров, работ и услуг для обеспечения государственных (муниципальных) нужд)										
Реализация направления расходов основного мероприятия "Информационные и просветительские мероприятия, направленные на преодоление социальной разобщенности в обществе и формирование позитивного отношения к проблеме обеспечения доступной среды жизнедеятельности для инвалидов и других маломобильных групп населения" (Закупка товаров, работ и услуг для обеспечения государственных (муниципальных) нужд)	01	6	08	99999	200	10	06	25 000,00	25 000,00	25 000,00
Подпрограмма "Благополучная семья - стабильность в регионе"	01	7						547 737 398,00	554 197 540,00	554 197 540,00
Основное мероприятие "Социальная поддержка замещающих семей, семей, находящихся в трудной жизненной ситуации, социально опасном положении"	01	7	01					410 057 653,00	421 127 100,00	421 127 100,00
Единовременная социальная выплата при передаче на воспитание в семью ребенка-сироты или ребенка, оставшегося без попечения родителей (Социальное обеспечение и иные выплаты населению)	01	7	01	76170	300	10	04	10 000 000,00	10 000 000,00	10 000 000,00
Субвенция на реализацию Закона Липецкой области от 27 декабря 2007 года № 113-ОЗ «О наделении органов местного самоуправления отдельными государственными полномочиями по осуществлению деятельности по опеке и попечительству в Липецкой области» в части предоставления мер социальной поддержки семьям опекунов (попечителей), приемным семьям и семьям усыновителей (Межбюджетные трансферты)	01	7	01	85430	500	10	04	400 057 653,00	411 127 100,00	411 127 100,00
Основное мероприятие "Формирование эффективной системы межведомственного взаимодействия в сфере предупреждения семейного неблагополучия и охраны прав детей-сирот и детей, оставшихся без попечения	01	7	02					90 983 805,00	86 654 500,00	86 654 500,00

родителей"										
Субвенция на реализацию Закона Липецкой области от 27 декабря 2007 года № 113-ОЗ «О наделении органов местного самоуправления отдельными государственными полномочиями по осуществлению деятельности по опеке и попечительству в Липецкой области» на осуществление деятельности специалистов органов местного самоуправления по опеке и попечительству (Межбюджетные трансферты)	01	7	02	85440	500	10	06	90 983 805,00	86 654 500,00	86 654 500,00
Основное мероприятие "Проведение реструктуризации и перепрофилирования системы интернатных учреждений области, создание и техническое оснащение "мобильных бригад" социальной помощи"	01	7	03					45 655 940,00	45 375 940,00	45 375 940,00
Предоставление государственным бюджетным и автономным учреждениям субсидий (Предоставление субсидий бюджетным, автономным учреждениям и иным некоммерческим организациям)	01	7	03	09000	600	07	09	45 655 940,00	45 375 940,00	45 375 940,00
Основное мероприятие "Укрепление и поддержка института замещающей семьи, пропаганда семейных форм устройства детей, оставшихся без попечения родителей"	01	7	04					1 040 000,00	1 040 000,00	1 040 000,00
Предоставление государственным бюджетным и автономным учреждениям субсидий (Предоставление субсидий бюджетным, автономным учреждениям и иным некоммерческим организациям)	01	7	04	09000	600	07	09	1 040 000,00	1 040 000,00	1 040 000,00
Подпрограмма "Формирование системы комплексной реабилитации и абилитации инвалидов, в том числе детей-инвалидов в Липецкой области"	01	8						75 871 596,08	62 490 587,53	59 524 227,59
Основное мероприятие "Мероприятия по формированию условий для повышения уровня профессионального развития и занятости, включая сопровождаемое содействие занятости, инвалидов, в том числе детей-инвалидов, в Липецкой области"	01	8	02					8 154 575,68	7 915 675,68	7 955 000,00
Предоставление государственным бюджетным и автономным учреждениям субсидий (Предоставление	01	8	02	09000	600	07	04	6 738 900,00	6 500 000,00	6 500 000,00

субсидий бюджетным, автономным учреждениям и иным некоммерческим организациям)										
Реализация мероприятий в сфере реабилитации и абилитации инвалидов (мероприятия по формированию условий для повышения уровня профессионального развития инвалидов (взрослые)) (Закупка товаров, работ и услуг для обеспечения государственных (муниципальных) нужд)	01	8	02	R5141	200	04	12	1 415 675,68	1 415 675,68	1 455 000,00
Основное мероприятие "Мероприятия по формированию и поддержанию в актуальном состоянии нормативной правовой и методической базы по организации системы комплексной реабилитации и абилитации инвалидов, в том числе детей-инвалидов, а также ранней помощи сопровождаемого проживания инвалидов в Липецкой области"	01	8	03					100 000,00	100 000,00	100 000,00
Реализация направления расходов основного мероприятия "Мероприятия по формированию и поддержанию в актуальном состоянии нормативной правовой и методической базы по организации системы комплексной реабилитации и абилитации инвалидов, в том числе детей-инвалидов, а также ранней помощи сопровождаемого проживания инвалидов в Липецкой области" (Закупка товаров, работ и услуг для обеспечения государственных (муниципальных) нужд)	01	8	03	99999	200	10	06	100 000,00	100 000,00	100 000,00
Основное мероприятие "Мероприятия по формированию условий для развития системы комплексной реабилитации и абилитации инвалидов, в том числе детей-инвалидов, а также ранней помощи сопровождаемого проживания инвалидов в Липецкой области"	01	8	04					67 617 020,40	54 474 911,85	51 469 227,59
Предоставление государственным бюджетным и автономным учреждениям субсидий (Предоставление субсидий бюджетным, автономным учреждениям и иным некоммерческим организациям)	01	8	04	09000	600	09	09	5 771 619,30	5 834 579,90	5 834 580,00
Предоставление государственным бюджетным и автономным учреждениям субсидий (Предоставление	01	8	04	09000	600	10	06	16 048 200,00	12 223 500,00	12 142 200,00

субсидий бюджетным, автономным учреждениям и иным некоммерческим организациям)										
Субсидии некоммерческим организациям на реализацию социальных проектов, направленных на преодоление социальной разобщенности в обществе путем поддержки деятельности коллективов инклюзивного танца (Предоставление субсидий бюджетным, автономным учреждениям и иным некоммерческим организациям)	01	8	04	65280	600	10	06	4 951 000,00	4 400 000,00	4 400 000,00
Субсидии некоммерческим организациям на реализацию проектов по социальной адаптации инвалидов посредством проведения досуговых и спортивных мероприятий по рыбной ловле (Предоставление субсидий бюджетным, автономным учреждениям и иным некоммерческим организациям)	01	8	04	65281	600	10	06	1 000 000,00	1 000 000,00	1 000 000,00
Субсидии некоммерческим организациям на проведение мероприятий по социальной адаптации инвалидов, ветеранов войны, военной службы, боевых действий и членов семей погибшего (умершего) инвалида войны, ветерана войны и боевых действий (Предоставление субсидий бюджетным, автономным учреждениям и иным некоммерческим организациям)	01	8	04	65282	600	10	06	1 028 400,00	1 028 400,00	1 028 400,00
Субсидии некоммерческим организациям на реализацию социальных проектов по реализации мероприятий по реабилитации детей, перенесших гематологические и онкологические заболевания, и детей-инвалидов (Предоставление субсидий бюджетным, автономным учреждениям и иным некоммерческим организациям)	01	8	04	65383	600	10	06	1 500 000,00	1 500 000,00	1 500 000,00
Субсидии некоммерческим организациям на реализацию социальных проектов, направленных на оказание услуг по сопровождаемому проживанию инвалидов (Предоставление субсидий бюджетным, автономным учреждениям и иным некоммерческим организациям)	01	8	04	65384	600	10	06	3 000 000,00	3 000 000,00	3 000 000,00
Субсидии некоммерческим организациям на реализацию социальных проектов, направленных на	01	8	04	65385	600	10	06	1 000 000,00	1 000 000,00	1 000 000,00

организацию социально-реабилитационной работы с детьми с ментальной инвалидностью, воспитывающихся в семьях (Предоставление субсидий бюджетным, автономным учреждениям и иным некоммерческим организациям)										
Субсидии некоммерческим организациям на реализацию социальных проектов по социокультурной реабилитации инвалидов, в том числе детей-инвалидов, посредством проведения культурно-массовых мероприятий (Предоставление субсидий бюджетным, автономным учреждениям и иным некоммерческим организациям)	01	8	04	66200	600	10	06	1 500 000,00	1 500 000,00	1 500 000,00
Субсидии некоммерческим организациям на реализацию социальных проектов по реабилитации инвалидов по зрению (Предоставление субсидий бюджетным, автономным учреждениям и иным некоммерческим организациям)	01	8	04	66230	600	10	06	500 000,00	500 000,00	500 000,00
Субсидии некоммерческим организациям на реализацию социальных проектов по интеграции инвалидов по слуху в современное общество (Предоставление субсидий бюджетным, автономным учреждениям и иным некоммерческим организациям)	01	8	04	66240	600	10	06	500 000,00	500 000,00	500 000,00
Реализация направления расходов основного мероприятия "Мероприятия по формированию условий для развития системы комплексной реабилитации и абилитации инвалидов, в том числе детей-инвалидов, а также ранней помощи сопровождаемого проживания инвалидов в Липецкой области" (Закупка товаров, работ и услуг для обеспечения государственных (муниципальных) нужд)	01	8	04	99999	200	10	06	799 963,20	800 053,60	800 006,00
Реализация мероприятий в сфере реабилитации и абилитации инвалидов (мероприятия по формированию условий для повышения уровня профессионального развития инвалидов (взрослые) (Предоставление субсидий бюджетным, автономным учреждениям и иным некоммерческим организациям)	01	8	04	R5141	600	08	01	1 172 000,00	842 405,41	0,00
Реализация мероприятий в сфере реабилитации и	01	8	04	R5141	600	10	06	11 034 756,79	6 817 241,88	5 770 447,78

абилитации инвалидов (мероприятия по формированию условий для повышения уровня профессионального развития инвалидов (взрослые) (Предоставление субсидий бюджетным, автономным учреждениям и иным некоммерческим организациям)										
Реализация мероприятий в сфере реабилитации и абилитации инвалидов (мероприятия по формированию условий для повышения уровня профессионального развития инвалидов (детей)) (Предоставление субсидий бюджетным, автономным учреждениям и иным некоммерческим организациям)	01	8	04	R5142	600	07	02	9 000 675,68	6 469 468,92	6 649 176,39
Реализация мероприятий в сфере реабилитации и абилитации инвалидов (мероприятия по формированию условий для повышения уровня профессионального развития инвалидов (детей)) (Предоставление субсидий бюджетным, автономным учреждениям и иным некоммерческим организациям)	01	8	04	R5142	600	09	09	861 081,10	618 924,30	749 172,20
Реализация мероприятий в сфере реабилитации и абилитации инвалидов (мероприятия по формированию условий для повышения уровня профессионального развития инвалидов (детей)) (Предоставление субсидий бюджетным, автономным учреждениям и иным некоммерческим организациям)	01	8	04	R5142	600	10	06	7 949 324,33	6 440 337,84	5 095 245,22
Государственная программа Липецкой области "Развитие рынка труда и содействие занятости населения в Липецкой области"	**02**							**1 130 278 566,30**	**875 812 047,30**	**866 859 547,30**
Подпрограмма "Развитие рынка труда и социальная поддержка безработных граждан"	02	1						1 081 863 895,30	825 695 247,30	848 257 747,30
Основное мероприятие "Содействие занятости граждан, поддержка безработных граждан и развитие социального партнерства"	02	1	01					803 466 572,94	822 095 247,30	844 657 747,30
Расходы на обеспечение деятельности государственных казенных учреждений (Расходы на выплаты персоналу в целях обеспечения выполнения функций государственными (муниципальными) органами, казенными учреждениями, органами управления государственными внебюджетными фондами)	02	1	01	08000	100	04	01	179 350 370,00	179 681 800,00	179 681 800,00

Расходы на обеспечение деятельности государственных казенных учреждений (Закупка товаров, работ и услуг для обеспечения государственных (муниципальных) нужд)	02	1	01	08000	200	04	01	78 664 072,94	56 703 300,00	64 005 200,00
Расходы на обеспечение деятельности государственных казенных учреждений (Социальное обеспечение и иные выплаты населению)	02	1	01	08000	300	04	01	20 813 330,00	20 481 900,00	20 481 900,00
Расходы на обеспечение деятельности государственных казенных учреждений (Иные бюджетные ассигнования)	02	1	01	08000	800	04	01	1 001 000,00	1 551 000,00	1 551 000,00
Социальные выплаты безработным гражданам в соответствии с Законом Российской Федерации от 19 апреля 1991 года № 1032-1 "О занятости населения в Российской Федерации" (Закупка товаров, работ и услуг для обеспечения государственных (муниципальных) нужд)	02	1	01	52900	200	04	01	7 590 100,00	8 173 000,00	8 397 500,00
Социальные выплаты безработным гражданам в соответствии с Законом Российской Федерации от 19 апреля 1991 года № 1032-1 "О занятости населения в Российской Федерации" (Закупка товаров, работ и услуг для обеспечения государственных (муниципальных) нужд)	02	1	01	52900	200	10	03	2 497 500,00	2 684 200,00	2 754 200,00
Социальные выплаты безработным гражданам в соответствии с Законом Российской Федерации от 19 апреля 1991 года № 1032-1 "О занятости населения в Российской Федерации" (Социальное обеспечение и иные выплаты населению)	02	1	01	52900	300	10	03	496 507 000,00	536 868 000,00	550 834 100,00
Социальные выплаты безработным гражданам в соответствии с Законом Российской Федерации от 19 апреля 1991 года № 1032-1 "О занятости населения в Российской Федерации" (Межбюджетные трансферты)	02	1	01	52900	500	10	01	9 500 000,00	8 000 000,00	9 000 000,00
Субсидии юридическим лицам и индивидуальным предпринимателям на возмещение затрат по организации профессионального обучения и дополнительного профессионального образования безработных граждан, женщин в период отпуска по уходу за ребенком до достижения им возраста трех	02	1	01	65055	800	04	01	5 000 000,00	5 000 000,00	5 000 000,00

лет, незанятым гражданам, которым в соответствии с законодательством Российской Федерации назначена страховая пенсия по старости и которые стремятся возобновить трудовую деятельность, граждан, уволенных с военной службы, и членов их семей, членов семьи лиц, принимающих участие в специальной военной операции на территориях Украины, Донецкой Народной Республики, Луганской Народной Республики, Запорожской и Херсонской областей (Иные бюджетные ассигнования)										
Областные премии в сфере социального партнерства (Социальное обеспечение и иные выплаты населению)	02	1	01	70040	300	04	12	440 000,00	440 000,00	440 000,00
Реализация направления расходов основного мероприятия "Содействие занятости граждан, поддержка безработных граждан и развитие социального партнерства" (Закупка товаров, работ и услуг для обеспечения государственных (муниципальных) нужд)	02	1	01	99999	200	04	01	2 103 200,00	2 512 047,30	2 512 047,30
Основное мероприятие "Выплаты лицам, занесенным на областную Доску почета"	02	1	02					3 000 000,00	3 000 000,00	3 000 000,00
Предоставление денежных выплат и мер поощрительного характера лицам, имеющим заслуги перед Липецкой областью и Российской Федерацией (Социальное обеспечение и иные выплаты населению)	02	1	02	76060	300	04	12	3 000 000,00	3 000 000,00	3 000 000,00
Основное мероприятие "Содействие сокращению у населения оружия, боеприпасов, взрывчатых веществ и материалов"	02	1	03					600 000,00	600 000,00	600 000,00
Выплаты гражданам денежного вознаграждения за добровольно сданное оружие и боеприпасы (Социальное обеспечение и иные выплаты населению)	02	1	03	70080	300	01	13	600 000,00	600 000,00	600 000,00
Региональный проект "Содействие занятости"	02	1	P2					274 797 322,36	0,00	0,00
Повышение эффективности службы занятости (Закупка товаров, работ и услуг для обеспечения	02	1	P2	52910	200	04	01	210 578 947,36	0,00	0,00

государственных (муниципальных) нужд)										
Организация профессионального обучения и дополнительного профессионального образования работников предприятий оборонно-промышленного комплекса (субсидии юридическим лицам, являющимся предприятиями оборонно-промышленного комплекса, на финансовое обеспечение (возмещение) затрат работодателей на организацию профессионального обучения и дополнительного профессионального образования работников предприятий оборонно-промышленного комплекса, а также граждан, обратившихся в органы службы занятости за содействием в поиске подходящей работы и заключивших ученический договор с предприятиями оборонно-промышленного комплекса) (Иные бюджетные ассигнования)	02	1	Р2	52920	800	07	05	1 251 210,00	0,00	0,00
Реализация дополнительных мероприятий, направленных на снижение напряженности на рынке труда субъектов Российской Федерации, по организации временного трудоустройства (субсидии юридическим лицам и индивидуальным предпринимателям на финансовое обеспечение (возмещение) затрат работодателей на частичную оплату труда и материально-техническое оснащение при организации временного трудоустройства работников, находящихся под риском увольнения, включая введение режима неполного рабочего времени, простой, временную приостановку работ, предоставление отпусков без сохранения заработной платы и проведение мероприятий по высвобождению работников) (Иные бюджетные ассигнования)	02	1	Р2	52980	800	04	01	45 547 270,00	0,00	0,00
Реализация дополнительных мероприятий, направленных на снижение напряженности на рынке труда субъектов Российской Федерации, по организации общественных работ (субсидии юридическим лицам и индивидуальным предпринимателям на финансовое обеспечение (возмещение) затрат работодателей на частичную	02	1	Р2	53000	800	04	01	17 419 895,00	0,00	0,00

оплату труда при организации общественных работ для граждан, зарегистрированных в органах службы занятости в целях поиска подходящей работы, включая безработных граждан) (Иные бюджетные ассигнования)										
Подпрограмма "Содействие трудоустройству незанятых инвалидов Липецкой области"	02	2						2 821 200,00	2 821 200,00	2 821 200,00
Основное мероприятие "Сопровождаемое содействие занятости инвалидов молодого возраста"	02	2	02					2 526 500,00	2 526 500,00	2 526 500,00
Субсидии юридическим лицам и индивидуальным предпринимателям на возмещение затрат по организации занятости инвалидов молодого возраста (Иные бюджетные ассигнования)	02	2	02	60480	800	04	01	2 526 500,00	2 526 500,00	2 526 500,00
Основное мероприятие "Содействие в освоении трудовых обязанностей инвалидов молодого возраста из числа выпускников профессиональных образовательных организаций и образовательных организаций высшего образования с привлечением наставников"	02	2	03					94 700,00	94 700,00	94 700,00
Субсидии юридическим лицам и индивидуальным предпринимателям на возмещение затрат по организации содействия в освоении трудовых обязанностей инвалидам молодого возраста из числа выпускников профессиональных образовательных организаций и образовательных организаций высшего образования (Иные бюджетные ассигнования)	02	2	03	60490	800	04	01	94 700,00	94 700,00	94 700,00
Основное мероприятие "Информационное обеспечение работодателей по вопросам сопровождения при содействии занятости инвалидов"	02	2	04					200 000,00	200 000,00	200 000,00
Реализация направления расходов основного мероприятия "Информационное обеспечение работодателей по вопросам сопровождения при содействии занятости инвалидов" (Закупка товаров, работ и услуг для обеспечения государственных (муниципальных) нужд)	02	2	04	99999	200	04	01	200 000,00	200 000,00	200 000,00
Подпрограмма "Оказание содействия добровольному переселению в Липецкую область соотечественников,	02	3						28 885 000,00	31 515 000,00	0,00

проживающих за рубежом"										
Основное мероприятие "Оказание услуг здравоохранения участникам Государственной программы и членам их семей в период до приобретения гражданства Российской Федерации"	02	3	01					3 600 000,00	4 000 000,00	0,00
Реализация мероприятий, предусмотренных региональной программой переселения, включенной в Государственную программу по оказанию содействия добровольному переселению в Российскую Федерацию соотечественников, проживающих за рубежом (Предоставление субсидий бюджетным, автономным учреждениям и иным некоммерческим организациям)	02	3	01	R0860	600	03	11	3 600 000,00	4 000 000,00	0,00
Основное мероприятие "Оказание социальной поддержки участникам Государственной программы и членам их семей в период до приобретения гражданства Российской Федерации"	02	3	02					200 000,00	200 000,00	0,00
Реализация направления расходов основного мероприятия "Оказание социальной поддержки участникам Государственной программы и членам их семей в период до приобретения гражданства Российской Федерации" (Социальное обеспечение и иные выплаты населению)	02	3	02	99999	300	03	11	200 000,00	200 000,00	0,00
Основное мероприятие "Информационное обеспечение реализации подпрограммы"	02	3	03					50 000,00	50 000,00	0,00
Реализация мероприятий, предусмотренных региональной программой переселения, включенной в Государственную программу по оказанию содействия добровольному переселению в Российскую Федерацию соотечественников, проживающих за рубежом (Закупка товаров, работ и услуг для обеспечения государственных (муниципальных) нужд)	02	3	03	R0860	200	03	11	50 000,00	50 000,00	0,00
Основное мероприятие "Оказание услуг службы занятости населения"	02	3	04					200 000,00	600 000,00	0,00
Реализация мероприятий, предусмотренных региональной программой переселения, включенной	02	3	04	R0860	200	03	11	100 000,00	200 000,00	0,00

в Государственную программу по оказанию содействия добровольному переселению в Российскую Федерацию соотечественников, проживающих за рубежом (Закупка товаров, работ и услуг для обеспечения государственных (муниципальных) нужд)										
Реализация мероприятий, предусмотренных региональной программой переселения, включенной в Государственную программу по оказанию содействия добровольному переселению в Российскую Федерацию соотечественников, проживающих за рубежом (Социальное обеспечение и иные выплаты населению)	02	3	04	R0860	300	03	11	100 000,00	400 000,00	0,00
Основное мероприятие "Содействие временному размещению участников Государственной программы и членов их семей в период до приобретения гражданства Российской Федерации"	02	3	05					24 835 000,00	26 665 000,00	0,00
Реализация мероприятий, предусмотренных региональной программой переселения, включенной в Государственную программу по оказанию содействия добровольному переселению в Российскую Федерацию соотечественников, проживающих за рубежом (Расходы на выплаты персоналу в целях обеспечения выполнения функций государственными (муниципальными) органами, казенными учреждениями, органами управления государственными внебюджетными фондами)	02	3	05	R0860	100	03	11	12 346 400,00	12 346 500,00	0,00
Реализация мероприятий, предусмотренных региональной программой переселения, включенной в Государственную программу по оказанию содействия добровольному переселению в Российскую Федерацию соотечественников, проживающих за рубежом (Закупка товаров, работ и услуг для обеспечения государственных (муниципальных) нужд)	02	3	05	R0860	200	03	11	11 475 000,00	13 306 200,00	0,00
Реализация мероприятий, предусмотренных региональной программой переселения, включенной в Государственную программу по оказанию	02	3	05	R0860	800	03	11	1 013 600,00	1 012 300,00	0,00

содействия добровольному переселению в Российскую Федерацию соотечественников, проживающих за рубежом (Иные бюджетные ассигнования)										
Подпрограмма "Улучшение условий и охраны труда"	02	4						16 708 471,00	15 780 600,00	15 780 600,00
Основное мероприятие "Формирование единой политики в области охраны труда и социально-трудовых отношений"	02	4	01					15 628 471,00	14 830 600,00	14 830 600,00
Субвенция на реализацию Закона Липецкой области от 8 ноября 2012 года № 88-ОЗ "О наделении органов местного самоуправления отдельными государственными полномочиями в области охраны труда и социально-трудовых отношений" (Межбюджетные трансферты)	02	4	01	85340	500	04	01	15 628 471,00	14 830 600,00	14 830 600,00
Основное мероприятие "Совершенствование лечебно-профилактического обслуживания и качества оценки условий труда работников"	02	4	02					410 000,00	410 000,00	410 000,00
Реализация направления расходов основного мероприятия "Совершенствование лечебно-профилактического обслуживания и качества оценки условий труда работников" (Закупка товаров, работ и услуг для обеспечения государственных (муниципальных) нужд)	02	4	02	99999	200	04	12	10 000,00	10 000,00	10 000,00
Реализация направления расходов основного мероприятия "Совершенствование лечебно-профилактического обслуживания и качества оценки условий труда работников" (Предоставление субсидий бюджетным, автономным учреждениям и иным некоммерческим организациям)	02	4	02	99999	600	09	09	400 000,00	400 000,00	400 000,00
Основное мероприятие "Информационно-методическое обеспечение и пропаганда охраны труда"	02	4	03					670 000,00	540 000,00	540 000,00
Реализация направления расходов основного мероприятия "Информационно-методическое обеспечение и пропаганда охраны труда" (Расходы на выплаты персоналу в целях обеспечения выполнения функций государственными (муниципальными)	02	4	03	99999	100	04	12	162 000,00	162 000,00	162 000,00

органами, казенными учреждениями, органами управления государственными внебюджетными фондами)										
Реализация направления расходов основного мероприятия "Информационно-методическое обеспечение и пропаганда охраны труда" (Закупка товаров, работ и услуг для обеспечения государственных (муниципальных) нужд)	02	4	03	99999	200	04	12	508 000,00	378 000,00	378 000,00
Государственная программа Липецкой области "Развитие здравоохранения Липецкой области"	**03**							**17 579 259 431,36**	**15 726 742 312,91**	**14 350 218 701,23**
Подпрограмма "Профилактика заболеваний и формирование здорового образа жизни. Развитие первичной медико-санитарной помощи"	03	1						6 826 663 831,81	6 787 889 428,06	7 187 025 938,56
Основное мероприятие "Совершенствование первичной медико-санитарной помощи и профилактики заболеваний"	03	1	01					893 716 183,67	499 454 022,05	499 099 722,05
Расходы на выплаты по оплате труда работников органов государственной власти Липецкой области, государственных органов Липецкой области (Расходы на выплаты персоналу в целях обеспечения выполнения функций государственными (муниципальными) органами, казенными учреждениями, органами управления государственными внебюджетными фондами)	03	1	01	00110	100	09	09	74 426 429,00	74 361 129,00	74 301 729,00
Расходы на обеспечение функций органов государственной власти Липецкой области, государственных органов Липецкой области (за исключением расходов на выплаты по оплате труда работников указанных органов) (Расходы на выплаты персоналу в целях обеспечения выполнения функций государственными (муниципальными) органами, казенными учреждениями, органами управления государственными внебюджетными фондами)	03	1	01	00120	100	09	09	700 000,00	700 000,00	700 000,00
Расходы на обеспечение функций органов государственной власти Липецкой области, государственных органов Липецкой области (за исключением расходов на выплаты по оплате труда работников указанных органов) (Закупка товаров,	03	1	01	00120	200	09	09	6 260 003,60	6 364 271,00	7 023 771,00

работ и услуг для обеспечения государственных (муниципальных) нужд)										
Расходы на обеспечение функций органов государственной власти Липецкой области, государственных органов Липецкой области (за исключением расходов на выплаты по оплате труда работников указанных органов) (Социальное обеспечение и иные выплаты населению)	03	1	01	00120	300	09	09	38 967,40	0,00	0,00
Расходы на обеспечение функций органов государственной власти Липецкой области, государственных органов Липецкой области (за исключением расходов на выплаты по оплате труда работников указанных органов) (Иные бюджетные ассигнования)	03	1	01	00120	800	09	09	300 000,00	300 000,00	300 000,00
Расходы на обеспечение деятельности государственных казенных учреждений (Расходы на выплаты персоналу в целях обеспечения выполнения функций государственными (муниципальными) органами, казенными учреждениями, органами управления государственными внебюджетными фондами)	03	1	01	08000	100	09	09	31 843 087,05	28 835 477,05	28 835 477,05
Расходы на обеспечение деятельности государственных казенных учреждений (Закупка товаров, работ и услуг для обеспечения государственных (муниципальных) нужд)	03	1	01	08000	200	09	09	4 328 955,00	4 328 955,00	4 328 955,00
Расходы на обеспечение деятельности государственных казенных учреждений (Социальное обеспечение и иные выплаты населению)	03	1	01	08000	300	09	09	10 000,00	10 000,00	10 000,00
Расходы на обеспечение деятельности государственных казенных учреждений (Иные бюджетные ассигнования)	03	1	01	08000	800	09	09	3 869,00	3 869,00	3 869,00
Предоставление государственным бюджетным и автономным учреждениям субсидий (Предоставление субсидий бюджетным, автономным учреждениям и иным некоммерческим организациям)	03	1	01	09000	600	09	01	509 570 358,83	228 455 083,00	228 455 083,00
Предоставление государственным бюджетным и автономным учреждениям субсидий (Предоставление субсидий бюджетным, автономным учреждениям и	03	1	01	09000	600	09	02	185 837 980,54	130 521 938,00	129 508 138,00

иным некоммерческим организациям)										
Предоставление государственным бюджетным и автономным учреждениям субсидий (Предоставление субсидий бюджетным, автономным учреждениям и иным некоммерческим организациям)	03	1	01	09000	600	09	09	71 997 533,25	17 109 000,00	17 109 000,00
Осуществление переданных полномочий Российской Федерации в сфере охраны здоровья (Расходы на выплаты персоналу в целях обеспечения выполнения функций государственными (муниципальными) органами, казенными учреждениями, органами управления государственными внебюджетными фондами)	03	1	01	59800	100	09	09	1 345 000,00	1 410 300,00	1 469 700,00
Реализация направления расходов основного мероприятия "Совершенствование первичной медико-санитарной помощи и профилактики заболеваний" (Закупка товаров, работ и услуг для обеспечения государственных (муниципальных) нужд)	03	1	01	99999	200	09	09	7 054 000,00	7 054 000,00	7 054 000,00
Основное мероприятие "Медицинская профилактика и формирование здорового образа жизни"	03	1	02					3 100 000,00	3 100 000,00	3 100 000,00
Мероприятия, направленные на повышение результативности профилактических мероприятий, создание условий и формирование мотивации для ведения здорового образа жизни у населения области (Закупка товаров, работ и услуг для обеспечения государственных (муниципальных) нужд)	03	1	02	22010	200	09	09	1 500 000,00	1 500 000,00	1 500 000,00
Мероприятия, направленные на повышение результативности профилактических мероприятий, создание условий и формирование мотивации для ведения здорового образа жизни у населения области (Предоставление субсидий бюджетным, автономным учреждениям и иным некоммерческим организациям)	03	1	02	22010	600	09	09	1 600 000,00	1 600 000,00	1 600 000,00
Основное мероприятие "Профилактика инфекционных заболеваний, включая иммунопрофилактику"	03	1	03					55 000 000,00	55 000 000,00	55 000 000,00
Мероприятия, направленные на создание безопасного коллективного иммунитета к инфекциям,	03	1	03	22020	200	09	09	55 000 000,00	55 000 000,00	55 000 000,00

управляемым средствами специфической профилактики (Закупка товаров, работ и услуг для обеспечения государственных (муниципальных) нужд)										
Основное мероприятие "Диагностика, лечение и профилактика инфекции, вызываемой вирусом иммунодефицита человека"	03	1	04					33 662 706,01	33 662 706,01	34 009 316,51
Мероприятия, направленные на раннее выявление вируса иммунодефицита человека и предупреждение распространения ВИЧ-инфекции (Предоставление субсидий бюджетным, автономным учреждениям и иным некоммерческим организациям)	03	1	04	22030	600	09	09	19 175 800,00	19 175 800,00	19 175 800,00
Мероприятия, направленные на профилактику ВИЧ-инфекции и гепатитов В и С, в том числе с привлечением к реализации указанных мероприятий социально ориентированных некоммерческих организаций (Закупка товаров, работ и услуг для обеспечения государственных (муниципальных) нужд)	03	1	04	22240	200	09	09	801 520,51	801 520,51	801 520,51
Реализация мероприятий по предупреждению и борьбе с социально значимыми инфекционными заболеваниями (Закупка товаров, работ и услуг для обеспечения государственных (муниципальных) нужд)	03	1	04	R2020	200	09	09	1 322 450,00	1 322 450,00	1 196 000,00
Реализация мероприятий по предупреждению и борьбе с социально значимыми инфекционными заболеваниями (Предоставление субсидий бюджетным, автономным учреждениям и иным некоммерческим организациям)	03	1	04	R2020	600	09	09	12 362 935,50	12 362 935,50	12 835 996,00
Основное мероприятие "Диагностика и лечение вирусных гепатитов В и С"	03	1	05					40 000 000,00	40 000 000,00	40 000 000,00
Мероприятия, направленные на выявление вирусов гепатитов В и С, мониторинг и лечение лиц, инфицированных вирусами гепатитов В и С (Предоставление субсидий бюджетным, автономным учреждениям и иным некоммерческим организациям)	03	1	05	22040	600	09	09	40 000 000,00	40 000 000,00	40 000 000,00
Основное мероприятие "Создание условий для обеспечения доступности медицинской помощи	03	1	11					45 021 819,13	10 000 000,00	10 000 000,00

населению"										
Мероприятия, направленные на укрепление материально-технической базы учреждений здравоохранения (Закупка товаров, работ и услуг для обеспечения государственных (муниципальных) нужд)	03	1	11	22200	200	09	09	23 815 023,27	10 000 000,00	10 000 000,00
Строительство отделений общей врачебной практики (семейной медицины) и фельдшерско-акушерских пунктов (Капитальные вложения в объекты государственной (муниципальной) собственности)	03	1	11	40050	400	09	09	21 206 795,86	0,00	0,00
Основное мероприятие "Реализация бюджетных инвестиций в государственных медицинских организациях, оказывающих первичную медико-санитарную помощь"	03	1	12					20 750 690,00	0,00	0,00
Строительство и реконструкция объектов социальной инфраструктуры области (Капитальные вложения в объекты государственной (муниципальной) собственности)	03	1	12	40510	400	09	01	19 429 690,00	0,00	0,00
Строительство и реконструкция объектов социальной инфраструктуры области (Капитальные вложения в объекты государственной (муниципальной) собственности)	03	1	12	40510	400	09	09	1 321 000,00	0,00	0,00
Основное мероприятие "Обязательное медицинское страхование населения Липецкой области"	03	1	14					5 734 094 333,00	6 145 330 400,00	6 544 474 600,00
Выполнение территориальной программы обязательного медицинского страхования в рамках базовой программы обязательного медицинского страхования (Социальное обеспечение и иные выплаты населению)	03	1	14	77020	300	10	03	5 620 871 400,00	6 032 384 600,00	6 431 528 800,00
Выполнение территориальной программы обязательного медицинского страхования в рамках финансового обеспечения дополнительных видов и условий оказания медицинской помощи, не установленной базовой программой обязательного медицинского страхования (Межбюджетные трансферты)	03	1	14	87040	500	09	09	113 222 933,00	112 945 800,00	112 945 800,00
Региональный проект "Борьба с онкологическими	03	1	N3					100 000,00	100 000,00	100 000,00

заболеваниями"										
Мероприятия, направленные на повышение результативности профилактических мероприятий, создание условий и формирование мотивации для ведения здорового образа жизни у населения области (Предоставление субсидий бюджетным, автономным учреждениям и иным некоммерческим организациям)	03	1	N3	22010	600	09	09	100 000,00	100 000,00	100 000,00
Региональный проект "Старшее поколение"	03	1	P3					218 100,00	242 300,00	242 300,00
Проведение вакцинации против пневмококковой инфекции граждан старше трудоспособного возраста из групп риска, проживающих в организациях социального обслуживания (Закупка товаров, работ и услуг для обеспечения государственных (муниципальных) нужд)	03	1	P3	54680	200	09	09	218 100,00	242 300,00	242 300,00
Региональный проект "Укрепление общественного здоровья"	03	1	P4					1 000 000,00	1 000 000,00	1 000 000,00
Мероприятия, направленные на повышение результативности профилактических мероприятий, создание условий и формирование мотивации для ведения здорового образа жизни у населения области (Предоставление субсидий бюджетным, автономным учреждениям и иным некоммерческим организациям)	03	1	P4	22010	600	09	09	1 000 000,00	1 000 000,00	1 000 000,00
Подпрограмма "Совершенствование оказания специализированной, включая высокотехнологичную, медицинской помощи, скорой, в том числе скорой специализированной, медицинской помощи, медицинской эвакуации"	03	2						4 444 282 285,40	3 568 957 863,59	3 370 061 746,59
Основное мероприятие "Развитие комплексной системы предупреждения, диагностики и лечения социально значимых заболеваний. Повышение эффективности оказания скорой медицинской помощи"	03	2	01					3 149 137 502,32	2 599 134 785,29	2 598 767 485,29
Предоставление государственным бюджетным и автономным учреждениям субсидий (Предоставление субсидий бюджетным, автономным учреждениям и иным некоммерческим организациям)	03	2	01	09000	600	09	01	2 693 959 392,72	2 237 278 385,29	2 237 278 385,29
Предоставление государственным бюджетным и	03	2	01	09000	600	09	02	500 000,00	500 000,00	500 000,00

автономным учреждениям субсидий (Предоставление субсидий бюджетным, автономным учреждениям и иным некоммерческим организациям)										
Предоставление государственным бюджетным и автономным учреждениям субсидий (Предоставление субсидий бюджетным, автономным учреждениям и иным некоммерческим организациям)	03	2	01	09000	600	09	04	90 846 600,00	73 629 000,00	73 629 000,00
Предоставление государственным бюджетным и автономным учреждениям субсидий (Предоставление субсидий бюджетным, автономным учреждениям и иным некоммерческим организациям)	03	2	01	09000	600	09	09	232 174 709,60	156 070 600,00	156 070 600,00
Компенсация расходов, связанных с оказанием медицинскими организациями, подведомственными органам исполнительной власти субъектов Российской Федерации, органам местного самоуправления, гражданам Российской Федерации, гражданам Украины, гражданам Донецкой Народной Республики, гражданам Луганской Народной Республики и лицам без гражданства медицинской помощи, а также затрат по проведению указанным лицам профилактических прививок, включенных в календарь профилактических прививок по эпидемическим показаниям, и затрат по проведению обязательного медицинского освидетельствования указанных лиц (Предоставление субсидий бюджетным, автономным учреждениям и иным некоммерческим организациям)	03	2	01	54220	600	09	02	500 000,00	500 000,00	500 000,00
Компенсация расходов, связанных с оказанием медицинскими организациями, подведомственными органам исполнительной власти субъектов Российской Федерации, органам местного самоуправления, гражданам Российской Федерации, гражданам Украины, гражданам Донецкой Народной Республики, гражданам Луганской Народной Республики и лицам без гражданства медицинской помощи, а также затрат по проведению указанным лицам профилактических прививок, включенных в календарь профилактических прививок по	03	2	01	54220	600	09	09	6 716 600,00	6 716 600,00	6 716 600,00

эпидемическим показаниям, и затрат по проведению обязательного медицинского освидетельствования указанных лиц (Предоставление субсидий бюджетным, автономным учреждениям и иным некоммерческим организациям)										
Оказание государственной социальной помощи отдельным категориям граждан в соответствии с Законом Липецкой области от 2 декабря 2004 года № 141-ОЗ "О мерах социальной поддержки отдельных категорий граждан в Липецкой области" в части оплаты специализированной, в том числе высокотехнологичной медицинской помощи (Социальное обеспечение и иные выплаты населению)	03	2	01	70220	300	10	03	12 500 000,00	12 500 000,00	12 500 000,00
Расходы, возникающие при оказании гражданам Российской Федерации высокотехнологичной медицинской помощи, не включенной в базовую программу обязательного медицинского страхования (Предоставление субсидий бюджетным, автономным учреждениям и иным некоммерческим организациям)	03	2	01	R4020	600	09	01	111 940 200,00	111 940 200,00	111 572 900,00
Основное мероприятие "Профилактика развития злоупотребления алкоголем и наркозависимости, включая сокращение потребления алкоголя, наркотических средств и психоактивных веществ"	03	2	02					5 000 000,00	5 000 000,00	5 000 000,00
Мероприятия, направленные на осуществление комплексных мер противодействия употреблению алкоголя, психоактивных веществ, наркотиков и их незаконному обороту (Закупка товаров, работ и услуг для обеспечения государственных (муниципальных) нужд)	03	2	02	22050	200	09	09	1 000 000,00	1 000 000,00	1 000 000,00
Мероприятия, направленные на осуществление комплексных мер противодействия употреблению алкоголя, психоактивных веществ, наркотиков и их незаконному обороту (Предоставление субсидий бюджетным, автономным учреждениям и иным некоммерческим организациям)	03	2	02	22050	600	09	09	4 000 000,00	4 000 000,00	4 000 000,00
Основное мероприятие "Совершенствование оказания медицинской помощи больным сосудистыми	03	2	03					30 000 000,00	30 000 000,00	30 000 000,00

заболеваниями"										
Мероприятия, направленные на снижение смертности населения от предотвратимых причин (Закупка товаров, работ и услуг для обеспечения государственных (муниципальных) нужд)	03	2	03	22060	200	09	09	30 000 000,00	30 000 000,00	30 000 000,00
Основное мероприятие "Снижение тяжести медицинских последствий у пострадавших в результате дорожно-транспортных происшествий"	03	2	04					281 580 131,00	279 206 921,00	279 206 921,00
Расходы на обеспечение деятельности государственных казенных учреждений (Расходы на выплаты персоналу в целях обеспечения выполнения функций государственными (муниципальными) органами, казенными учреждениями, органами управления государственными внебюджетными фондами)	03	2	04	08000	100	09	09	20 508 380,00	20 508 380,00	20 508 380,00
Расходы на обеспечение деятельности государственных казенных учреждений (Закупка товаров, работ и услуг для обеспечения государственных (муниципальных) нужд)	03	2	04	08000	200	09	09	24 385 100,00	24 385 100,00	24 385 100,00
Расходы на обеспечение деятельности государственных казенных учреждений (Социальное обеспечение и иные выплаты населению)	03	2	04	08000	300	09	09	42 400,00	42 400,00	42 400,00
Расходы на обеспечение деятельности государственных казенных учреждений (Иные бюджетные ассигнования)	03	2	04	08000	800	09	09	580 000,00	580 000,00	580 000,00
Предоставление государственным бюджетным и автономным учреждениям субсидий (Предоставление субсидий бюджетным, автономным учреждениям и иным некоммерческим организациям)	03	2	04	09000	600	09	09	236 064 251,00	233 691 041,00	233 691 041,00
Основное мероприятие "Организация заготовки донорской крови и ее компонентов"	03	2	05					207 748 723,25	198 580 500,00	198 580 500,00
Предоставление государственным бюджетным и автономным учреждениям субсидий (Предоставление субсидий бюджетным, автономным учреждениям и иным некоммерческим организациям)	03	2	05	09000	600	09	06	207 748 723,25	198 580 500,00	198 580 500,00
Основное мероприятие "Обеспечение социальных гарантий донорам крови и (или) ее компонентов"	03	2	06					22 300 000,00	22 300 000,00	22 300 000,00

Предоставление мер социальной поддержки донорам, безвозмездно сдавшим кровь и (или) ее компоненты, в соответствии с Федеральным законом от 20 июля 2012 года № 125-ФЗ "О донорстве крови и ее компонентов" (Социальное обеспечение и иные выплаты населению)	03	2	06	70390	300	10	03	22 300 000,00	22 300 000,00	22 300 000,00
Основное мероприятие "Совершенствование системы оказания медицинской помощи больным туберкулёзом"	03	2	11					34 994 750,00	34 994 750,00	34 823 143,00
Мероприятия, направленные на обеспечение больных противотуберкулезными лекарственными препаратами (Предоставление субсидий бюджетным, автономным учреждениям и иным некоммерческим организациям)	03	2	11	22230	600	09	09	8 955 600,00	8 955 600,00	8 955 600,00
Реализация направления расходов основного мероприятия "Совершенствование системы оказания медицинской помощи больным туберкулезом" (Закупка товаров, работ и услуг для обеспечения государственных (муниципальных) нужд)	03	2	11	99999	200	09	09	20 187 600,00	20 187 600,00	20 187 600,00
Реализация направления расходов основного мероприятия "Совершенствование системы оказания медицинской помощи больным туберкулезом" (Предоставление субсидий бюджетным, автономным учреждениям и иным некоммерческим организациям)	03	2	11	99999	600	09	09	4 056 800,00	4 056 800,00	4 056 800,00
Реализация мероприятий по предупреждению и борьбе с социально значимыми инфекционными заболеваниями (Закупка товаров, работ и услуг для обеспечения государственных (муниципальных) нужд)	03	2	11	R2020	200	09	09	1 794 750,00	1 794 750,00	1 623 143,00
Основное мероприятие "Реализация комплекса мер по материально-техническому оснащению государственных медицинских организаций, оказывающих специализированную медицинскую помощь"	03	2	12					64 293 938,34	21 735 500,00	21 735 500,00
Мероприятия, направленные на укрепление материально-технической базы учреждений здравоохранения (Закупка товаров, работ и услуг для обеспечения государственных (муниципальных)	03	2	12	22200	200	09	09	64 293 938,34	21 735 500,00	21 735 500,00

нужд)										
Основное мероприятие "Осуществление бюджетных инвестиций в форме капитальных вложений в объекты капитального строительства государственной собственности Липецкой области"	03	2	31					158 430 650,83	0,00	0,00
Строительство и реконструкция объектов социальной инфраструктуры области (Капитальные вложения в объекты государственной (муниципальной) собственности)	03	2	31	40510	400	09	01	124 700 650,83	0,00	0,00
Строительство и реконструкция объектов социальной инфраструктуры области (Капитальные вложения в объекты государственной (муниципальной) собственности)	03	2	31	40510	400	09	09	33 730 000,00	0,00	0,00
Региональный проект "Развитие системы оказания первичной медико-санитарной помощи"	03	2	N1					14 638 810,00	13 573 270,00	13 288 460,00
Обеспечение закупки авиационных работ в целях оказания медицинской помощи (Предоставление субсидий бюджетным, автономным учреждениям и иным некоммерческим организациям)	03	2	N1	55540	600	09	04	14 638 810,00	13 573 270,00	13 288 460,00
Региональный проект "Борьба с сердечно-сосудистыми заболеваниями"	03	2	N2					204 178 873,80	299 289 189,80	153 127 589,80
Предоставление государственным бюджетным и автономным учреждениям субсидий (Предоставление субсидий бюджетным, автономным учреждениям и иным некоммерческим организациям)	03	2	N2	09000	600	09	01	5 261 400,00	5 261 400,00	12 954 116,00
Оснащение оборудованием региональных сосудистых центров и первичных сосудистых отделений (Предоставление субсидий бюджетным, автономным учреждениям и иным некоммерческим организациям)	03	2	N2	51920	600	09	01	58 744 000,00	153 854 316,00	0,00
Обеспечение профилактики развития сердечно-сосудистых заболеваний и сердечно-сосудистых осложнений у пациентов высокого риска, находящихся на диспансерном наблюдении (Закупка товаров, работ и услуг для обеспечения государственных (муниципальных) нужд)	03	2	N2	55860	200	09	02	140 173 473,80	140 173 473,80	140 173 473,80
Региональный проект "Борьба с онкологическими заболеваниями"	03	2	N3					271 478 905,86	64 642 947,50	12 732 147,50

Предоставление государственным бюджетным и автономным учреждениям субсидий (Предоставление субсидий бюджетным, автономным учреждениям и иным некоммерческим организациям)	03	2	N3	09000	600	09	01	10 000 000,00	10 000 000,00	12 732 147,50
Мероприятия по организации центров амбулаторной онкологической помощи (Капитальные вложения в объекты государственной (муниципальной) собственности)	03	2	N3	22280	400	09	01	35 200 000,00	0,00	0,00
Мероприятия по организации центров амбулаторной онкологической помощи (Предоставление субсидий бюджетным, автономным учреждениям и иным некоммерческим организациям)	03	2	N3	22280	600	09	01	63 998 000,00	0,00	0,00
Строительство и реконструкция объектов социальной инфраструктуры области (Капитальные вложения в объекты государственной (муниципальной) собственности)	03	2	N3	40510	400	09	01	39 710 554,00	0,00	0,00
Переоснащение медицинских организаций, оказывающих медицинскую помощь больным с онкологическими заболеваниями (Предоставление субсидий бюджетным, автономным учреждениям и иным некоммерческим организациям)	03	2	N3	51900	600	09	01	32 220 300,00	54 642 947,50	0,00
Новое строительство и реконструкция в целях достижения значений дополнительного результата федерального проекта (Капитальные вложения в объекты государственной (муниципальной) собственности)	03	2	N3	Д2270	400	09	01	90 350 051,86	0,00	0,00
Региональный проект "Развитие экспорта медицинских услуг"	03	2	N8					500 000,00	500 000,00	500 000,00
Предоставление государственным бюджетным и автономным учреждениям субсидий (Предоставление субсидий бюджетным, автономным учреждениям и иным некоммерческим организациям)	03	2	N8	09000	600	09	09	500 000,00	500 000,00	500 000,00
Подпрограмма "Охрана здоровья матери и ребенка"	03	3						2 706 677 221,03	2 159 254 233,00	225 134 973,00
Основное мероприятие "Совершенствование службы родовспоможения и детства путем формирования трехуровневой системы оказания медицинской помощи на основе развития сети перинатальных	03	3	01					322 950 560,69	183 990 273,00	183 990 273,00

центров"										
Расходы на обеспечение деятельности государственных казенных учреждений (Расходы на выплаты персоналу в целях обеспечения выполнения функций государственными (муниципальными) органами, казенными учреждениями, органами управления государственными внебюджетными фондами)	03	3	01	08000	100	09	09	77 042 972,00	77 042 972,00	77 042 972,00
Расходы на обеспечение деятельности государственных казенных учреждений (Закупка товаров, работ и услуг для обеспечения государственных (муниципальных) нужд)	03	3	01	08000	200	09	09	9 961 400,00	9 961 400,00	9 961 400,00
Расходы на обеспечение деятельности государственных казенных учреждений (Иные бюджетные ассигнования)	03	3	01	08000	800	09	09	310 000,00	310 000,00	310 000,00
Предоставление государственным бюджетным и автономным учреждениям субсидий (Предоставление субсидий бюджетным, автономным учреждениям и иным некоммерческим организациям)	03	3	01	09000	600	09	01	194 888 608,69	96 435 901,00	96 435 901,00
Предоставление государственным бюджетным и автономным учреждениям субсидий (Предоставление субсидий бюджетным, автономным учреждениям и иным некоммерческим организациям)	03	3	01	09000	600	09	02	11 246 200,00	0,00	0,00
Предоставление государственным бюджетным и автономным учреждениям субсидий (Предоставление субсидий бюджетным, автономным учреждениям и иным некоммерческим организациям)	03	3	01	09000	600	09	09	29 261 380,00	0,00	0,00
Реализация мероприятий по профилактике искусственного прерывания беременности (Предоставление субсидий бюджетным, автономным учреждениям и иным некоммерческим организациям)	03	3	01	22270	600	09	09	200 000,00	200 000,00	200 000,00
Предоставление мер социальной поддержки в соответствии с Законом Липецкой области от 30 декабря 2004 года N 166-ОЗ "О социальной поддержке обучающихся образовательных организаций и дополнительных гарантиях по социальной поддержке детей-сирот и детей,	03	3	01	73040	300	10	03	40 000,00	40 000,00	40 000,00

оставшихся без попечения родителей, в Липецкой области" в части иных видов социальной поддержки (Социальное обеспечение и иные выплаты населению)										
Основное мероприятие "Раннее выявление и коррекция нарушений развития ребенка"	03	3	02					41 147 600,00	41 104 700,00	41 144 700,00
Мероприятия, направленные на совершенствование методов раннего выявления врожденных патологий у детей и их реабилитации (Предоставление субсидий бюджетным, автономным учреждениям и иным некоммерческим организациям)	03	3	02	22070	600	09	09	19 714 000,00	19 714 000,00	19 714 000,00
Реализация мероприятий по проведению массового обследования новорожденных на врожденные и (или) наследственные заболевания (расширенный неонатальный скрининг) (Предоставление субсидий бюджетным, автономным учреждениям и иным некоммерческим организациям)	03	3	02	R3850	600	09	09	21 433 600,00	21 390 700,00	21 430 700,00
Основное мероприятие "Реализация бюджетных инвестиций в государственных медицинских организациях, участвующих в оказании медицинской помощи матерям и детям"	03	3	03					472 107 861,96	0,00	0,00
Реконструкция объектов государственной собственности Липецкой области (Капитальные вложения в объекты государственной (муниципальной) собственности)	03	3	03	40150	400	09	01	3 600 000,00	0,00	0,00
Строительство и реконструкция объектов социальной инфраструктуры области (Капитальные вложения в объекты государственной (муниципальной) собственности)	03	3	03	40510	400	09	01	61 517 461,83	0,00	0,00
Строительство и реконструкция объектов социальной инфраструктуры области (Капитальные вложения в объекты государственной (муниципальной) собственности)	03	3	03	40510	400	09	02	61 554 825,18	0,00	0,00
Строительство и реконструкция объектов социальной инфраструктуры области (Капитальные вложения в объекты государственной (муниципальной) собственности)	03	3	03	40510	400	09	09	345 435 574,95	0,00	0,00

Основное мероприятие "Создание условий для обеспечения доступности медицинской помощи матерям и детям, включая развитие материально-технической базы"	03	3	04					1 200 000,00	0,00	0,00
Мероприятия, направленные на укрепление материально-технической базы учреждений здравоохранения (Закупка товаров, работ и услуг для обеспечения государственных (муниципальных) нужд)	03	3	04	22200	200	09	09	1 200 000,00	0,00	0,00
Региональный проект "Развитие детского здравоохранения, включая создание современной инфраструктуры оказания медицинской помощи детям"	03	3	N4					1 869 271 198,38	1 934 159 260,00	0,00
Новое строительство или реконструкция детских больниц (корпусов) (Капитальные вложения в объекты государственной (муниципальной) собственности)	03	3	N4	52460	400	09	01	1 867 827 198,38	1 934 159 260,00	0,00
Новое строительство или реконструкция детских больниц (корпусов) в целях достижения значений дополнительного результата федерального проекта (Капитальные вложения в объекты государственной (муниципальной) собственности)	03	3	N4	Д2460	400	09	01	1 444 000,00	0,00	0,00
Подпрограмма "Развитие медицинской реабилитации и санаторно-курортного лечения, в том числе детей"	03	4						302 528 149,16	438 059 036,50	438 061 900,50
Основное мероприятие "Восстановление трудоспособности и здоровья лиц с ограниченными физическими и психическими возможностями"	03	4	01					39 762 973,00	110 058 108,50	110 060 972,50
Мероприятия, направленные на медицинскую реабилитацию населения Липецкой области, в том числе детей (Закупка товаров, работ и услуг для обеспечения государственных (муниципальных) нужд)	03	4	01	22080	200	09	09	0,00	5 500 000,00	5 500 000,00
Оснащение (дооснащение и (или) переоснащение) медицинскими изделиями медицинских организаций, имеющих в своей структуре подразделения, оказывающие медицинскую помощь по медицинской реабилитации (Предоставление субсидий бюджетным, автономным учреждениям и иным	03	4	01	R7520	600	09	09	39 762 973,00	104 558 108,50	104 560 972,50

некоммерческим организациям)										
Основное мероприятие "Совершенствование методов долечивания и санаторно-курортного лечения, в том числе для детей"	03	4	02					234 466 030,00	328 000 928,00	328 000 928,00
Расходы на обеспечение деятельности государственных казенных учреждений (Расходы на выплаты персоналу в целях обеспечения выполнения функций государственными (муниципальными) органами, казенными учреждениями, органами управления государственными внебюджетными фондами)	03	4	02	08000	100	09	05	58 708 919,58	55 629 842,00	55 629 842,00
Расходы на обеспечение деятельности государственных казенных учреждений (Закупка товаров, работ и услуг для обеспечения государственных (муниципальных) нужд)	03	4	02	08000	200	09	05	31 708 032,55	31 961 001,00	31 961 001,00
Расходы на обеспечение деятельности государственных казенных учреждений (Закупка товаров, работ и услуг для обеспечения государственных (муниципальных) нужд)	03	4	02	08000	200	09	09	1 699 590,00	0,00	0,00
Расходы на обеспечение деятельности государственных казенных учреждений (Социальное обеспечение и иные выплаты населению)	03	4	02	08000	300	09	05	3 963,42	1 350,00	1 350,00
Расходы на обеспечение деятельности государственных казенных учреждений (Иные бюджетные ассигнования)	03	4	02	08000	800	09	05	446 964,45	194 000,00	194 000,00
Предоставление государственным бюджетным и автономным учреждениям субсидий (Предоставление субсидий бюджетным, автономным учреждениям и иным некоммерческим организациям)	03	4	02	09000	600	09	01	22 000 000,00	22 000 000,00	22 000 000,00
Предоставление государственным бюджетным и автономным учреждениям субсидий (Предоставление субсидий бюджетным, автономным учреждениям и иным некоммерческим организациям)	03	4	02	09000	600	09	05	109 898 560,00	218 214 735,00	218 214 735,00
Предоставление государственным бюджетным и автономным учреждениям субсидий (Предоставление субсидий бюджетным, автономным учреждениям и иным некоммерческим организациям)	03	4	02	09000	600	09	09	10 000 000,00	0,00	0,00

Основное мероприятие "Реализация бюджетных инвестиций в санаторно-курортных учреждениях здравоохранения"	03	4	03					28 299 146,16	0,00	0,00
Строительство и реконструкция объектов социальной инфраструктуры области (Капитальные вложения в объекты государственной (муниципальной) собственности)	03	4	03	40510	400	09	05	28 299 146,16	0,00	0,00
Подпрограмма "Совершенствование оказания паллиативной медицинской помощи, в том числе детям"	03	5						303 443 195,00	223 679 886,00	223 785 104,00
Основное мероприятие "Развитие и поддержание оказания паллиативной помощи населению"	03	5	01					303 443 195,00	223 679 886,00	223 785 104,00
Предоставление государственным бюджетным и автономным учреждениям субсидий (Предоставление субсидий бюджетным, автономным учреждениям и иным некоммерческим организациям)	03	5	01	09000	600	09	01	248 455 357,00	174 692 048,00	174 692 048,00
Предоставление государственным бюджетным и автономным учреждениям субсидий (Предоставление субсидий бюджетным, автономным учреждениям и иным некоммерческим организациям)	03	5	01	09000	600	09	09	6 000 000,00	0,00	0,00
Реализация мероприятий в целях развития паллиативной медицинской помощи (Социальное обеспечение и иные выплаты населению)	03	5	01	R2010	300	10	03	5 000 000,00	5 000 000,00	5 000 000,00
Реализация мероприятий в целях развития паллиативной медицинской помощи (Предоставление субсидий бюджетным, автономным учреждениям и иным некоммерческим организациям)	03	5	01	R2010	600	09	09	43 987 838,00	43 987 838,00	44 093 056,00
Подпрограмма "Кадровое обеспечение системы здравоохранения"	03	6						462 510 110,84	363 923 265,76	363 844 438,58
Основное мероприятие "Создание условий для подготовки и планомерного роста профессионального уровня знаний и умений медицинских работников, повышения престижа профессии медицинского работника"	03	6	01					356 408 895,00	265 426 463,00	265 426 463,00
Предоставление государственным бюджетным и автономным учреждениям субсидий (Предоставление субсидий бюджетным, автономным учреждениям и	03	6	01	09000	600	07	04	130 313 781,00	111 320 949,00	111 320 949,00

иным некоммерческим организациям)										
Предоставление государственным бюджетным и автономным учреждениям субсидий (Предоставление субсидий бюджетным, автономным учреждениям и иным некоммерческим организациям)	03	6	01	09000	600	07	05	19 195 314,00	19 195 314,00	19 195 314,00
Мероприятия в области здравоохранения (Закупка товаров, работ и услуг для обеспечения государственных (муниципальных) нужд)	03	6	01	27000	200	09	09	620 000,00	620 000,00	620 000,00
Поощрительные и социальные выплаты в сфере здравоохранения (Социальное обеспечение и иные выплаты населению)	03	6	01	70060	300	09	09	1 030 000,00	1 030 000,00	1 030 000,00
Предоставление специальной социальной выплаты отдельным категориям медицинских работников (за исключением случаев внутреннего и внешнего совместительства), оказывающих не входящую в базовую программу обязательного медицинского страхования скорую медицинскую помощь, первичную медико-санитарную помощь гражданам, включая диспансерное наблюдение граждан по основному заболеванию (состоянию), в областных государственных учреждениях здравоохранения (Социальное обеспечение и иные выплаты населению)	03	6	01	70110	300	10	03	26 785 500,00	0,00	0,00
Предоставление мер социальной поддержки в соответствии с Законом Липецкой области от 30 декабря 2004 года № 165-ОЗ "О мерах социальной поддержки педагогических, медицинских, фармацевтических, социальных работников, работников культуры и искусства, специалистов ветеринарных служб, лесного хозяйства" (Социальное обеспечение и иные выплаты населению)	03	6	01	71000	300	10	03	96 704 100,00	51 500 000,00	51 500 000,00
Предоставление мер социальной поддержки в соответствии с Законом Липецкой области от 30 декабря 2004 года № 166-ОЗ "О социальной поддержке обучающихся образовательных организаций и дополнительных гарантиях по социальной поддержке детей-сирот и детей,	03	6	01	73040	300	10	03	81 760 200,00	81 760 200,00	81 760 200,00

оставшихся без попечения родителей, в Липецкой области" в части иных видов социальной поддержки (Социальное обеспечение и иные выплаты населению)										
Основное мероприятие "Совершенствование информационного обеспечения кадровых служб"	03	6	02					1 250 000,00	1 250 000,00	1 250 000,00
Мероприятия, направленные на планирование и развитие кадрового потенциала здравоохранения области (Закупка товаров, работ и услуг для обеспечения государственных (муниципальных) нужд)	03	6	02	22090	200	09	09	750 000,00	550 000,00	550 000,00
Мероприятия, направленные на планирование и развитие кадрового потенциала здравоохранения области (Предоставление субсидий бюджетным, автономным учреждениям и иным некоммерческим организациям)	03	6	02	22090	600	09	09	500 000,00	700 000,00	700 000,00
Основное мероприятие "Совершенствование материального обеспечения образовательного процесса"	03	6	03					15 265 741,84	7 116 328,76	7 037 501,58
Государственная поддержка профессиональных образовательных организаций в сфере здравоохранения в целях обеспечения соответствия их материально-технической базы современным требованиям (Закупка товаров, работ и услуг для обеспечения государственных (муниципальных) нужд)	03	6	03	22100	200	09	09	7 300 000,00	0,00	0,00
Государственная поддержка профессиональных образовательных организаций в сфере здравоохранения в целях обеспечения соответствия их материально-технической базы современным требованиям (Предоставление субсидий бюджетным, автономным учреждениям и иным некоммерческим организациям)	03	6	03	22100	600	09	09	7 965 741,84	7 116 328,76	7 037 501,58
Основное мероприятие "Подготовка, повышение квалификации и переподготовка медицинских и фармацевтических работников с высшим образованием"	03	6	04					8 797 000,00	8 297 000,00	8 297 000,00

Мероприятия, направленные на организацию последипломного профессионального образования специалистов с высшим медицинским и фармацевтическим образованием (Закупка товаров, работ и услуг для обеспечения государственных (муниципальных) нужд)	03	6	04	22110	200	09	09	9 429,00	9 429,00	9 429,00
Мероприятия, направленные на организацию последипломного профессионального образования специалистов с высшим медицинским и фармацевтическим образованием (Предоставление субсидий бюджетным, автономным учреждениям и иным некоммерческим организациям)	03	6	04	22110	600	09	09	8 287 571,00	8 287 571,00	8 287 571,00
Мероприятия, направленные на организацию подготовки специалистов в рамках реализации пилотного проекта "Качество и безопасность медицинской деятельности" (Предоставление субсидий бюджетным, автономным учреждениям и иным некоммерческим организациям)	03	6	04	22260	600	09	09	500 000,00	0,00	0,00
Основное мероприятие "Привлечение и закрепление медицинских работников с целью повышения укомплектованности медицинских организаций области, расположенных в сельских населенных пунктах, либо рабочих поселках, либо поселках городского типа, либо городах с населением до 50 тысяч человек"	03	6	05					26 750 500,00	28 250 500,00	28 250 500,00
Единовременные компенсационные выплаты медицинским работникам (врачам, фельдшерам, а также акушеркам и медицинским сестрам фельдшерских и фельдшерско-акушерских пунктов), прибывшим (переехавшим) на работу в сельские населенные пункты, либо рабочие поселки, либо поселки городского типа, либо города с населением до 50 тысяч человек (Социальное обеспечение и иные выплаты населению)	03	6	05	R1380	300	09	09	26 750 500,00	28 250 500,00	28 250 500,00
Основное мероприятие "Обеспечение социальных гарантий работникам и обучающимся в областных профессиональных образовательных организациях"	03	6	07					41 422 074,00	41 422 074,00	41 422 074,00
Предоставление мер социальной поддержки в	03	6	07	71000	300	10	03	39 870 474,00	39 870 474,00	39 870 474,00

соответствии с Законом Липецкой области от 30 декабря 2004 года № 165-ОЗ "О мерах социальной поддержки педагогических, медицинских, фармацевтических, социальных работников, работников культуры и искусства, специалистов ветеринарных служб, лесного хозяйства" (Социальное обеспечение и иные выплаты населению)										
Предоставление мер социальной поддержки в соответствии с Законом Липецкой области от 30 декабря 2004 года № 166-ОЗ "О социальной поддержке обучающихся образовательных организаций и дополнительных гарантиях по социальной поддержке детей-сирот и детей, оставшихся без попечения родителей, в Липецкой области" в части иных видов социальной поддержки (Социальное обеспечение и иные выплаты населению)	03	6	07	73040	300	10	03	1 551 600,00	1 551 600,00	1 551 600,00
Региональный проект "Обеспечение медицинских организаций системы здравоохранения квалифицированными кадрами"	03	6	N5					12 615 900,00	12 160 900,00	12 160 900,00
Мероприятия, направленные на организацию последипломного профессионального образования специалистов с высшим медицинским и фармацевтическим образованием (Предоставление субсидий бюджетным, автономным учреждениям и иным некоммерческим организациям)	03	6	N5	22110	600	09	09	500 000,00	500 000,00	500 000,00
Предоставление мер социальной поддержки в соответствии с Законом Липецкой области от 30 декабря 2004 года № 165-ОЗ "О мерах социальной поддержки педагогических, медицинских, фармацевтических, социальных работников, работников культуры и искусства, специалистов ветеринарных служб, лесного хозяйства" (Социальное обеспечение и иные выплаты населению)	03	6	N5	71000	300	10	03	12 115 900,00	11 660 900,00	11 660 900,00
Подпрограмма "Совершенствование системы обеспечения лекарственными препаратами и	03	7						1 422 551 002,29	1 233 221 200,00	1 243 764 800,00

медицинскими изделиями, в том числе в амбулаторных условиях"										
Основное мероприятие "Обеспечение доступности для отдельных категорий граждан медицинской амбулаторной помощи в части обеспечения лекарственными препаратами и медицинскими изделиями, совершенствование системы контроля их качества, эффективности и безопасности, борьба с оборотом недоброкачественных и фальсифицированных лекарственных препаратов и медицинских изделий"	03	7	01					1 422 551 002,29	1 233 221 200,00	1 243 764 800,00
Мероприятия, направленные на обеспечение отдельных категорий граждан лекарственными препаратами (Закупка товаров, работ и услуг для обеспечения государственных (муниципальных) нужд)	03	7	01	22250	200	09	09	1 200 000,00	1 200 000,00	1 200 000,00
Мероприятия, направленные на реализацию отдельных полномочий в области лекарственного обеспечения (Социальное обеспечение и иные выплаты населению)	03	7	01	51610	300	09	02	91 327 000,00	91 298 700,00	91 298 700,00
Финансовое обеспечение расходов на организационные мероприятия, связанные с обеспечением лиц лекарственными препаратами, предназначенными для лечения больных гемофилией, муковисцидозом, гипофизарным нанизмом, болезнью Гоше, злокачественными новообразованиями лимфоидной, кроветворной и родственных им тканей, рассеянным склерозом, гемолитико-уремическим синдромом, юношеским артритом с системным началом, мукополисахаридозом I, II и VI типов, апластической анемией неуточненной, наследственным дефицитом факторов II (фибриногена), VII (лабильного), X (Стюарта-Прауэра), а также после трансплантации органов и (или) тканей (Закупка товаров, работ и услуг для обеспечения государственных (муниципальных) нужд)	03	7	01	52160	200	09	09	3 584 300,00	0,00	0,00
Оказание отдельным категориям граждан социальной	03	7	01	54600	300	09	02	306 933 200,00	325 722 500,00	336 266 100,00

услуги по обеспечению лекарственными препаратами для медицинского применения по рецептам на лекарственные препараты, медицинскими изделиями по рецептам на медицинские изделия, а также специализированными продуктами лечебного питания для детей-инвалидов (Социальное обеспечение и иные выплаты населению)										
Оказание государственной социальной помощи отдельным категориям граждан в соответствии с Законом Липецкой области от 2 декабря 2004 года № 141-ОЗ "О мерах социальной поддержки отдельных категорий граждан в Липецкой области" (Социальное обеспечение и иные выплаты населению)	03	7	01	70230	300	09	02	919 506 502,29	815 000 000,00	815 000 000,00
Лекарственное обеспечение граждан, страдающих спинальной мышечной атрофией (Закупка товаров, работ и услуг для обеспечения государственных (муниципальных) нужд)	03	7	01	70240	200	09	02	100 000 000,00	0,00	0,00
Подпрограмма "Развитие информатизации в здравоохранении"	03	8						159 550 400,00	135 901 400,00	81 755 800,00
Основное мероприятие "Достижение цифровой зрелости здравоохранения в регионе"	03	8	04					15 554 000,00	14 840 000,00	14 840 000,00
Реализация направления расходов основного мероприятия "Достижение цифровой зрелости здравоохранения в регионе" (Закупка товаров, работ и услуг для обеспечения государственных (муниципальных) нужд)	03	8	04	99999	200	09	09	714 000,00	0,00	0,00
Реализация направления расходов основного мероприятия "Достижение цифровой зрелости здравоохранения в регионе" (Предоставление субсидий бюджетным, автономным учреждениям и иным некоммерческим организациям)	03	8	04	99999	600	09	09	14 840 000,00	14 840 000,00	14 840 000,00
Региональный проект "Создание единого цифрового контура в здравоохранении на основе единой государственной информационной системы здравоохранения (ЕГИСЗ)"	03	8	N7					143 996 400,00	121 061 400,00	66 915 800,00
Мероприятия по созданию единого информационного пространства здравоохранения (Закупка товаров, работ и услуг для обеспечения государственных	03	8	N7	22120	200	09	09	91 113 663,00	64 066 030,00	66 915 800,00

(муниципальных) нужд)										
Реализация регионального проекта "Создание единого цифрового контура в здравоохранении на основе единой государственной информационной системы здравоохранения (ЕГИСЗ)" (Закупка товаров, работ и услуг для обеспечения государственных (муниципальных) нужд)	03	8	N7	51140	200	09	09	52 882 737,00	56 995 370,00	0,00
Подпрограмма "Модернизация первичного звена здравоохранения Липецкой области в 2021-2025 годах"	03	А						951 053 235,83	815 856 000,00	1 216 784 000,00
Региональный проект "Модернизация первичного звена здравоохранения Российской Федерации"	03	А	N9					951 053 235,83	815 856 000,00	1 216 784 000,00
Предоставление государственным бюджетным и автономным учреждениям субсидий (Предоставление субсидий бюджетным, автономным учреждениям и иным некоммерческим организациям)	03	А	N9	09000	600	07	04	6 000 000,00	8 000 000,00	10 000 000,00
Реализация региональных проектов модернизации первичного звена здравоохранения (Закупка товаров, работ и услуг для обеспечения государственных (муниципальных) нужд)	03	А	N9	53650	200	09	09	64 198 040,00	432 536 148,00	488 834 300,00
Реализация региональных проектов модернизации первичного звена здравоохранения (Капитальные вложения в объекты государственной (муниципальной) собственности)	03	А	N9	53650	400	09	09	823 536 405,83	160 864 000,00	453 722 200,00
Реализация региональных проектов модернизации первичного звена здравоохранения (Предоставление субсидий бюджетным, автономным учреждениям и иным некоммерческим организациям)	03	А	N9	53650	600	09	09	6 167 790,00	204 455 852,00	254 227 500,00
Предоставление мер социальной поддержки в соответствии с Законом Липецкой области от 30 декабря 2004 года № 165-ОЗ "О мерах социальной поддержки педагогических, медицинских, фармацевтических, социальных работников, работников культуры и искусства, специалистов ветеринарных служб, лесного хозяйства" (Социальное обеспечение и иные выплаты населению)	03	А	N9	71000	300	10	03	10 000 000,00	10 000 000,00	10 000 000,00

Реализация региональных проектов модернизации первичного звена здравоохранения, источником финансового обеспечения которых являются бюджетные кредиты из федерального бюджета на опережающее финансирование (Капитальные вложения в объекты государственной (муниципальной) собственности)	03	A	N9	M3650	400	09	09	41 151 000,00	0,00	0,00
Государственная программа Липецкой области "Развитие физической культуры и спорта Липецкой области"	**04**							**1 777 993 192,67**	**1 547 042 700,00**	**1 566 642 100,00**
Подпрограмма "Развитие физической культуры и массового спорта"	04	1						781 312 425,12	232 530 500,00	264 917 500,00
Основное мероприятие "Реализация мер по развитию физической культуры и спорта Липецкой области, формирование инфраструктуры"	04	1	02					74 612 393,10	71 118 900,00	71 118 900,00
Расходы на выплаты по оплате труда работников органов государственной власти Липецкой области, государственных органов Липецкой области (Расходы на выплаты персоналу в целях обеспечения выполнения функций государственными (муниципальными) органами, казенными учреждениями, органами управления государственными внебюджетными фондами)	04	1	02	00110	100	11	05	16 401 369,00	16 401 369,00	16 401 369,00
Расходы на обеспечение функций органов государственной власти Липецкой области, государственных органов Липецкой области (за исключением расходов на выплаты по оплате труда работников указанных органов) (Расходы на выплаты персоналу в целях обеспечения выполнения функций государственными (муниципальными) органами, казенными учреждениями, органами управления государственными внебюджетными фондами)	04	1	02	00120	100	11	05	300 000,00	300 000,00	300 000,00
Расходы на обеспечение функций органов государственной власти Липецкой области, государственных органов Липецкой области (за исключением расходов на выплаты по оплате труда работников указанных органов) (Закупка товаров, работ и услуг для обеспечения государственных	04	1	02	00120	200	11	05	808 124,10	808 131,00	808 131,00

(муниципальных) нужд)										
Предоставление государственным бюджетным и автономным учреждениям субсидий (Предоставление субсидий бюджетным, автономным учреждениям и иным некоммерческим организациям)	04	1	02	09000	600	11	02	55 727 000,00	52 813 500,00	52 813 500,00
Расходы по использованию информационно-коммуникационных технологий (Закупка товаров, работ и услуг для обеспечения государственных (муниципальных) нужд)	04	1	02	22180	200	11	05	1 375 900,00	795 900,00	795 900,00
Основное мероприятие "Социальная поддержка педагогических и медицинских работников учреждений отрасли физической культуры и спорта"	04	1	03					232 900,00	232 900,00	232 900,00
Предоставление мер социальной поддержки в соответствии с Законом Липецкой области от 30 декабря 2004 года № 165-ОЗ "О мерах социальной поддержки педагогических, медицинских, фармацевтических, социальных работников, работников культуры и искусства, специалистов ветеринарных служб, лесного хозяйства" (Социальное обеспечение и иные выплаты населению)	04	1	03	71000	300	10	03	232 900,00	232 900,00	232 900,00
Основное мероприятие "Строительство физкультурно-оздоровительного комплекса"	04	1	12					339 952 500,00	0,00	0,00
Иной межбюджетный трансферт на строительство физкультурно-оздоровительного комплекса (Межбюджетные трансферты)	04	1	12	87090	500	11	02	339 952 500,00	0,00	0,00
Основное мероприятие "Оснащение объектов спорта спортивно-технологическим оборудованием"	04	1	13					100 000 000,00	140 000 000,00	140 000 000,00
Субсидии юридическим лицам на возмещение части затрат, связанных с приобретением спортивно-технологического оборудования для оснащения объектов спорта, введенных в эксплуатацию не ранее 2022 года (Иные бюджетные ассигнования)	04	1	13	66170	800	11	02	100 000 000,00	140 000 000,00	140 000 000,00
Основное мероприятие "Предоставление субсидий бюджетам муниципальных районов и городских округов на реализацию муниципальных программ, направленных на реализацию мероприятий по	04	1	14					105 406 000,00	0,00	36 112 000,00

закупке и монтажу оборудования для создания "умных" спортивных площадок"										
Реализация мероприятий, направленных на закупку и монтаж оборудования для создания "умных" спортивных площадок (Межбюджетные трансферты)	04	1	14	R7530	500	11	02	105 406 000,00	0,00	36 112 000,00
Основное мероприятие "Предоставление субсидий бюджетам муниципальных районов и городских округов на реализацию муниципальных программ, направленных на обеспечение условий для развития физической культуры и массового спорта"	04	1	41					5 400 000,00	5 400 000,00	1 675 000,00
Предоставление субсидий бюджетам муниципальных районов и городских округов на реализацию муниципальных программ, направленных на обеспечение условий для развития физической культуры и массового спорта (Межбюджетные трансферты)	04	1	41	86440	500	11	02	5 400 000,00	5 400 000,00	1 675 000,00
Региональный проект "Спорт - норма жизни"	04	1	P5					155 708 632,02	15 778 700,00	15 778 700,00
Предоставление государственным бюджетным и автономным учреждениям субсидий (Предоставление субсидий бюджетным, автономным учреждениям и иным некоммерческим организациям)	04	1	P5	09000	600	11	02	18 599 396,00	14 578 296,00	14 578 296,00
Реализация мероприятий, направленных на создание и модернизацию объектов спортивной инфраструктуры региональной собственности (муниципальной собственности) для занятий физической культурой и спортом (субсидии бюджетам муниципальных районов и городских округов на реализацию муниципальных программ, направленных на строительство и реконструкцию спортивной инфраструктуры (на строительство и реконструкцию иных физкультурно-оздоровительных комплексов и центров для массового спорта) (Межбюджетные трансферты)	04	1	P5	51391	500	11	02	44 269 918,63	0,00	0,00
Реализация мероприятий, направленных на оснащение объектов спортивной инфраструктуры спортивно-технологическим оборудованием (субсидии бюджетам муниципальных районов на	04	1	P5	52285	500	11	02	7 641 841,45	0,00	0,00

реализацию муниципальных программ, направленных на создание на сельских территориях малых спортивных площадок, монтируемых на открытых площадках или в закрытых помещениях, на которых возможно проводить тестирование населения в соответствии со Всероссийским физкультурно-спортивным комплексом "Готов к труду и обороне" (ГТО)) (Межбюджетные трансферты)										
Субсидии социально ориентированным некоммерческим организациям на организацию и проведение физкультурных мероприятий и массовых спортивных мероприятий (Предоставление субсидий бюджетным, автономным учреждениям и иным некоммерческим организациям)	04	1	Р5	60460	600	11	02	1 200 404,00	1 200 404,00	1 200 404,00
Реализация мероприятий, направленных на создание и модернизацию объектов спортивной инфраструктуры региональной собственности (муниципальной собственности) для занятий физической культурой и спортом в целях достижения дополнительного результата федерального проекта (на строительство и реконструкцию иных физкультурно-оздоровительных комплексов и центров для массового спорта) (Капитальные вложения в объекты государственной (муниципальной) собственности)	04	1	Р5	Д1393	400	11	02	83 997 071,94	0,00	0,00
Подпрограмма "Развитие спорта высших достижений и системы подготовки спортивного резерва Липецкой области"	04	2						996 680 767,55	1 314 512 200,00	1 301 724 600,00
Основное мероприятие "Подготовка спортсменов, спортсменов-инвалидов спортивных сборных команд Липецкой области и спортивного резерва для спортивных сборных команд Липецкой области"	04	2	04					631 485 509,00	973 687 700,00	973 687 700,00
Предоставление государственным бюджетным и автономным учреждениям субсидий (Предоставление субсидий бюджетным, автономным учреждениям и иным некоммерческим организациям)	04	2	04	09000	600	11	03	631 485 509,00	973 687 700,00	973 687 700,00
Основное мероприятие "Поощрительные выплаты в области физической культуры и спорта"	04	2	05					15 230 000,00	15 810 000,00	15 810 000,00

Стипендии и другие выплаты в области физической культуры и спорта (Социальное обеспечение и иные выплаты населению)	04	2	05	70070	300	11	03	15 230 000,00	15 810 000,00	15 810 000,00
Основное мероприятие "Оказание содействия спортивным клубам и развитию детско-юношеского спорта на территории Липецкой области"	04	2	11					253 716 800,00	245 278 700,00	245 278 700,00
Субсидии некоммерческим организациям на оказание содействия спортивным клубам и развитию детско-юношеского спорта (Предоставление субсидий бюджетным, автономным учреждениям и иным некоммерческим организациям)	04	2	11	60640	600	11	02	253 716 800,00	245 278 700,00	245 278 700,00
Основное мероприятие "Организация и проведение чемпионатов, кубков и других официальных спортивных мероприятий Липецкой области, а также спортивных мероприятиях включенных в Единый календарный план межрегиональных, всероссийских и международных физкультурных мероприятий и спортивных мероприятий и участие в них спортивных сборных команд Липецкой области"	04	2	31					39 438 800,00	31 133 600,00	42 106 400,00
Предоставление государственным бюджетным и автономным учреждениям субсидий (Предоставление субсидий бюджетным, автономным учреждениям и иным некоммерческим организациям)	04	2	31	09000	600	11	03	39 277 700,00	30 197 100,00	30 197 100,00
Реализация направления расходов основного мероприятия "Организация и проведение чемпионатов, кубков и других официальных спортивных мероприятий Липецкой области, а также спортивных мероприятиях включенных в Единый календарный план межрегиональных, всероссийских и международных физкультурных мероприятий и спортивных мероприятий и участие в них спортивных сборных команд Липецкой области" (Закупка товаров, работ и услуг для обеспечения государственных (муниципальных) нужд)	04	2	31	99999	200	11	03	161 100,00	936 500,00	11 909 300,00
Региональный проект "Спорт - норма жизни"	04	2	P5					56 809 658,55	48 602 200,00	24 841 800,00
Предоставление государственным бюджетным и автономным учреждениям субсидий (Предоставление	04	2	P5	09000	600	11	03	31 412 758,55	23 338 400,00	23 298 900,00

субсидий бюджетным, автономным учреждениям и иным некоммерческим организациям)										
Государственная поддержка организаций, входящих в систему спортивной подготовки (Предоставление субсидий бюджетным, автономным учреждениям и иным некоммерческим организациям)	04	2	Р5	50810	600	11	03	5 891 300,00	6 161 100,00	0,00
Приобретение спортивного оборудования и инвентаря для приведения организаций дополнительного образования со специальным наименованием "спортивная школа", использующих в своем наименовании слово "олимпийский" или образованные на его основе слова или словосочетания, в нормативное состояние (Предоставление субсидий бюджетным, автономным учреждениям и иным некоммерческим организациям)	04	2	Р5	52290	600	11	03	9 183 300,00	9 536 600,00	0,00
Субсидии социально ориентированным некоммерческим организациям на организацию и проведение спортивных мероприятий (Предоставление субсидий бюджетным, автономным учреждениям и иным некоммерческим организациям)	04	2	Р5	60470	600	11	03	2 299 100,00	1 542 900,00	1 542 900,00
Предоставление субсидии бюджетам муниципальных районов и городских округов на реализацию муниципальных программ, направленных на обеспечение уровня финансирования организаций, входящих в систему спортивной подготовки (Межбюджетные трансферты)	04	2	Р5	86820	500	11	03	8 023 200,00	8 023 200,00	0,00
Государственная программа Липецкой области "Развитие образования Липецкой области"	**05**							**19 518 166 481,69**	**20 201 208 596,35**	**17 827 129 741,08**
Подпрограмма "Ресурсное обеспечение развития образования Липецкой области"	05	1						15 837 425 229,88	15 836 024 856,27	15 529 992 978,20
Основное мероприятие "Предоставление субсидий местным бюджетам на реализацию муниципальных программ, направленных на приобретение автотранспорта для подвоза детей в общеобразовательные организации"	05	1	06					24 382 720,26	26 845 200,00	33 050 000,00
Предоставление субсидий местным бюджетам на реализацию муниципальных программ, направленных на приобретение автотранспорта для подвоза детей в	05	1	06	86560	500	07	02	24 382 720,26	26 845 200,00	33 050 000,00

общеобразовательные организации (Межбюджетные трансферты)										
Основное мероприятие "Выявление и поддержка одаренных детей и молодежи"	05	1	07					4 580 000,00	4 780 000,00	4 780 000,00
Предоставление государственным бюджетным и автономным учреждениям субсидий (Предоставление субсидий бюджетным, автономным учреждениям и иным некоммерческим организациям)	05	1	07	09000	600	07	09	3 830 000,00	3 830 000,00	3 830 000,00
Реализация направления расходов основного мероприятия "Выявление и поддержка одаренных детей и молодежи" (Закупка товаров, работ и услуг для обеспечения государственных (муниципальных) нужд)	05	1	07	99999	200	07	09	750 000,00	950 000,00	950 000,00
Основное мероприятие "Привлечение обучающихся и молодежи к научно-исследовательской деятельности"	05	1	10					850 000,00	650 000,00	650 000,00
Реализация направления расходов основного мероприятия "Привлечение обучающихся и молодежи к научно-исследовательской деятельности" (Расходы на выплаты персоналу в целях обеспечения выполнения функций государственными (муниципальными) органами, казенными учреждениями, органами управления государственными внебюджетными фондами)	05	1	10	99999	100	07	09	150 000,00	150 000,00	150 000,00
Реализация направления расходов основного мероприятия "Привлечение обучающихся и молодежи к научно-исследовательской деятельности" (Закупка товаров, работ и услуг для обеспечения государственных (муниципальных) нужд)	05	1	10	99999	200	07	09	700 000,00	500 000,00	500 000,00
Основное мероприятие "Организация, проведение и участие в мероприятиях, направленных на профессиональное развитие педагогического корпуса"	05	1	11					3 645 025,00	650 000,00	650 000,00
Предоставление государственным бюджетным и автономным учреждениям субсидий (Предоставление субсидий бюджетным, автономным учреждениям и иным некоммерческим организациям)	05	1	11	09000	600	07	09	618 000,00	150 000,00	150 000,00
Реализация направления расходов основного	05	1	11	99999	100	07	09	378 000,00	180 000,00	180 000,00

мероприятия "Организация, проведение и участие в мероприятиях, направленных на профессиональное развитие педагогического корпуса" (Расходы на выплаты персоналу в целях обеспечения выполнения функций государственными (муниципальными) органами, казенными учреждениями, органами управления государственными внебюджетными фондами)										
Реализация направления расходов основного мероприятия "Организация, проведение и участие в мероприятиях, направленных на профессиональное развитие педагогического корпуса" (Закупка товаров, работ и услуг для обеспечения государственных (муниципальных) нужд)	05	1	11	99999	200	07	09	2 649 025,00	320 000,00	320 000,00
Основное мероприятие "Предоставление субсидий местным бюджетам на реализацию муниципальных программ, направленных на повышение квалификации педагогических работников муниципальных образовательных организаций"	05	1	12					5 000 000,00	0,00	0,00
Предоставление субсидий местным бюджетам на реализацию муниципальных программ, направленных на повышение квалификации педагогических работников муниципальных образовательных организаций (Межбюджетные трансферты)	05	1	12	86590	500	07	09	5 000 000,00	0,00	0,00
Основное мероприятие "Развитие дошкольного образования Липецкой области"	05	1	13					4 449 883 480,58	4 452 850 950,00	4 452 850 950,00
Предоставление грантов в форме субсидий на реализацию модели "Ресурсная группа" для детей с расстройством аутистического спектра в части оплаты труда с начислениями работников муниципальных дошкольных образовательных организаций, применяющих метод прикладного анализа поведения в работе с обучающимися с расстройством аутистического спектра (Предоставление субсидий бюджетным, автономным учреждениям и иным некоммерческим организациям)	05	1	13	16000	600	07	01	6 241 570,00	6 241 570,00	6 241 570,00
Субсидии индивидуальным предпринимателям на возмещение затрат по обеспечению получения	05	1	13	60830	800	07	01	23 074 000,00	23 074 000,00	23 074 000,00

дошкольного образования (Иные бюджетные ассигнования)										
Субсидия на возмещение затрат частным дошкольным образовательным организациям (Предоставление субсидий бюджетным, автономным учреждениям и иным некоммерческим организациям)	05	1	13	65070	600	07	01	46 469 000,00	46 469 000,00	46 469 000,00
Субвенция на реализацию Закона Липецкой области от 11 декабря 2013 года № 217-ОЗ "О нормативах финансирования муниципальных дошкольных образовательных организаций" (Межбюджетные трансферты)	05	1	13	85350	500	07	01	4 374 098 910,58	4 377 066 380,00	4 377 066 380,00
Основное мероприятие "Развитие общего образования Липецкой области"	05	1	14					9 618 168 581,58	9 517 087 691,47	9 541 866 217,08
Предоставление государственным бюджетным и автономным учреждениям субсидий (Предоставление субсидий бюджетным, автономным учреждениям и иным некоммерческим организациям)	05	1	14	09000	600	07	02	973 430 955,16	876 805 861,47	902 334 387,08
Предоставление грантов в форме субсидий государственным и муниципальным бюджетным и автономным общеобразовательным организациям на увеличение стимулирующей части фонда оплаты труда работников государственных и муниципальных общеобразовательных организаций за достижение наилучших показателей качества образования (Предоставление субсидий бюджетным, автономным учреждениям и иным некоммерческим организациям)	05	1	14	11000	600	07	02	95 000 000,00	95 000 000,00	95 000 000,00
Предоставление грантов в форме субсидий на реализацию модели "Ресурсный класс" для детей с расстройством аутистического спектра в части оплаты труда с начислениями работников муниципальных общеобразовательных организаций, применяющих метод прикладного анализа поведения в работе с обучающимися с расстройством аутистического спектра (Предоставление субсидий бюджетным, автономным учреждениям и иным некоммерческим организациям)	05	1	14	13000	600	07	02	69 175 260,00	69 175 260,00	69 175 260,00
Бюджетные инвестиции в областные образовательные учреждения (Капитальные вложения	05	1	14	40520	400	07	02	10 270 000,00	0,00	0,00

в объекты государственной (муниципальной) собственности)										
Субсидия на возмещение затрат частным общеобразовательным организациям (Предоставление субсидий бюджетным, автономным учреждениям и иным некоммерческим организациям)	05	1	14	65060	600	07	02	61 504 000,00	61 504 000,00	61 504 000,00
Предоставление мер социальной поддержки в соответствии с Законом Липецкой области от 30 декабря 2004 года № 166-ОЗ "О социальной поддержке обучающихся образовательных организаций и дополнительных гарантиях по социальной поддержке детей-сирот и детей, оставшихся без попечения родителей, в Липецкой области" в части социальных выплат на питание учащимся на дому, числящимся в составе областных общеобразовательных организаций (Социальное обеспечение и иные выплаты населению)	05	1	14	73030	300	10	03	3 192 320,00	3 098 400,00	3 098 400,00
Предоставление мер социальной поддержки в соответствии с Законом Липецкой области от 30 декабря 2004 года № 166-ОЗ "О социальной поддержке обучающихся образовательных организаций и дополнительных гарантиях по социальной поддержке детей-сирот и детей, оставшихся без попечения родителей, в Липецкой области" в части иных видов социальной поддержки (Социальное обеспечение и иные выплаты населению)	05	1	14	73040	300	10	03	4 363 646,00	2 997 320,00	2 997 320,00
Премии, стипендии и иные поощрения в области образования и науки (Социальное обеспечение и иные выплаты населению)	05	1	14	75000	300	07	09	5 047 000,00	3 972 000,00	3 222 000,00
Субвенция на реализацию Закона Липецкой области от 19 августа 2008 года № 180-ОЗ "О нормативах финансирования муниципальных общеобразовательных организаций" (Межбюджетные трансферты)	05	1	14	85090	500	07	02	8 355 709 400,42	8 363 998 350,00	8 363 998 350,00
Субвенция на реализацию Закона Липецкой области от 18 сентября 2015 года № 440-ОЗ "О наделении органов местного самоуправления государственными	05	1	14	85160	500	07	02	40 333 000,00	40 333 000,00	40 333 000,00

полномочиями по организации предоставления образования лицам, осужденным к лишению свободы" (Межбюджетные трансферты)										
Субвенция на реализацию Закона Липецкой области от 27 декабря 2007 года № 119-ОЗ "О наделении органов местного самоуправления отдельными государственными полномочиями в сфере образования" в части компенсации затрат родителей (законных представителей) детей-инвалидов на организацию обучения по основным общеобразовательным программам на дому (Межбюджетные трансферты)	05	1	14	85420	500	07	02	143 000,00	203 500,00	203 500,00
Основное мероприятие "Социальная поддержка педагогических работников общеобразовательных организаций"	05	1	15					37 567 800,00	37 567 800,00	37 567 800,00
Предоставление мер социальной поддержки в соответствии с Законом Липецкой области от 30 декабря 2004 года № 165-ОЗ "О мерах социальной поддержки педагогических, медицинских, фармацевтических, социальных работников, работников культуры и искусства, специалистов ветеринарных служб, лесного хозяйства" (Социальное обеспечение и иные выплаты населению)	05	1	15	71000	300	10	03	37 567 800,00	37 567 800,00	37 567 800,00
Основное мероприятие "Развитие и совершенствование системы образования и контроля качества образования Липецкой области"	05	1	16					136 715 082,88	136 416 910,00	136 737 410,00
Расходы на выплаты по оплате труда работников органов государственной власти Липецкой области, государственных органов Липецкой области (Расходы на выплаты персоналу в целях обеспечения выполнения функций государственными (муниципальными) органами, казенными учреждениями, органами управления государственными внебюджетными фондами)	05	1	16	00110	100	07	09	50 351 694,00	50 351 694,00	50 351 694,00
Расходы на обеспечение функций органов государственной власти Липецкой области, государственных органов Липецкой области (за	05	1	16	00120	100	07	09	918 000,00	918 000,00	918 000,00

исключением расходов на выплаты по оплате труда работников указанных органов) (Расходы на выплаты персоналу в целях обеспечения выполнения функций государственными (муниципальными) органами, казенными учреждениями, органами управления государственными внебюджетными фондами)										
Расходы на обеспечение функций органов государственной власти Липецкой области, государственных органов Липецкой области (за исключением расходов на выплаты по оплате труда работников указанных органов) (Закупка товаров, работ и услуг для обеспечения государственных (муниципальных) нужд)	05	1	16	00120	200	07	09	3 404 636,00	3 404 636,00	3 404 636,00
Расходы на обеспечение функций органов государственной власти Липецкой области, государственных органов Липецкой области (за исключением расходов на выплаты по оплате труда работников указанных органов) (Иные бюджетные ассигнования)	05	1	16	00120	800	07	09	3 000,00	3 000,00	3 000,00
Расходы на обеспечение деятельности государственных казенных учреждений (Расходы на выплаты персоналу в целях обеспечения выполнения функций государственными (муниципальными) органами, казенными учреждениями, органами управления государственными внебюджетными фондами)	05	1	16	08000	100	07	09	63 697 364,88	63 066 992,00	63 066 992,00
Расходы на обеспечение деятельности государственных казенных учреждений (Закупка товаров, работ и услуг для обеспечения государственных (муниципальных) нужд)	05	1	16	08000	200	07	09	8 377 188,00	8 377 188,00	8 377 188,00
Расходы на обеспечение деятельности государственных казенных учреждений (Иные бюджетные ассигнования)	05	1	16	08000	800	07	09	79 200,00	79 200,00	79 200,00
Осуществление переданных полномочий Российской Федерации в сфере образования (Расходы на выплаты персоналу в целях обеспечения выполнения функций государственными (муниципальными) органами, казенными учреждениями, органами управления	05	1	16	59900	100	07	09	8 285 944,00	8 285 944,00	8 285 944,00

государственными внебюджетными фондами)										
Осуществление переданных полномочий Российской Федерации в сфере образования (Закупка товаров, работ и услуг для обеспечения государственных (муниципальных) нужд)	05	1	16	59900	200	07	09	248 056,00	580 256,00	900 756,00
Реализация направления расходов основного мероприятия "Развитие и совершенствование системы образования и контроля качества образования Липецкой области" (Закупка товаров, работ и услуг для обеспечения государственных (муниципальных) нужд)	05	1	16	99999	200	07	09	1 350 000,00	1 350 000,00	1 350 000,00
Основное мероприятие "Развитие дополнительного образования Липецкой области"	05	1	17					281 982 469,74	263 311 570,00	265 861 640,00
Предоставление государственным бюджетным и автономным учреждениям субсидий (Предоставление субсидий бюджетным, автономным учреждениям и иным некоммерческим организациям)	05	1	17	09000	600	07	03	281 982 469,74	263 311 570,00	265 861 640,00
Основное мероприятие "Предоставление субсидий местным бюджетам на реализацию муниципальных программ, направленных на выполнение требований антитеррористической защищенности образовательных организаций"	05	1	26					181 464 250,00	174 906 400,00	174 906 400,00
Предоставление субсидий местным бюджетам на реализацию муниципальных программ, направленных на выполнение требований антитеррористической защищенности образовательных организаций (Межбюджетные трансферты)	05	1	26	86160	500	07	09	181 464 250,00	174 906 400,00	174 906 400,00
Основное мероприятие "Поддержка проектов, связанных с инновациями в образовании"	05	1	27					0,00	2 000 000,00	2 000 000,00
Поддержка проектов, связанных с инновациями в образовании (Закупка товаров, работ и услуг для обеспечения государственных (муниципальных) нужд)	05	1	27	22350	200	07	09	0,00	2 000 000,00	2 000 000,00
Основное мероприятие "Создание инфраструктуры центров (служб) помощи родителям с детьми дошкольного возраста, в том числе от 0 до 3 лет, реализующих программы психолого-педагогической,	05	1	28					1 000 000,00	1 000 000,00	1 000 000,00

диагностической, консультационной помощи родителям с детьми дошкольного возраста, в том числе от 0 до 3 лет"										
Создание инфраструктуры центров (служб) помощи родителям с детьми дошкольного возраста, в том числе от 0 до 3 лет, реализующих программы психолого-педагогической, диагностической, консультационной помощи родителям с детьми дошкольного возраста, в том числе от 0 до 3 лет (Закупка товаров, работ и услуг для обеспечения государственных (муниципальных) нужд)	05	1	28	22360	200	07	09	1 000 000,00	1 000 000,00	1 000 000,00
Основное мероприятие "Обеспечение выплат ежемесячного денежного вознаграждения за классное руководство педагогическим работникам государственных образовательных организаций и муниципальных образовательных организаций, реализующих образовательные программы начального общего образования, образовательные программы основного общего образования, образовательные программы среднего общего образования"	05	1	32					473 407 200,00	475 750 800,00	475 750 800,00
Ежемесячное денежное вознаграждение за классное руководство педагогическим работникам государственных образовательных организаций и муниципальных образовательных организаций, реализующих образовательные программы начального общего образования, образовательные программы основного общего образования, образовательные программы среднего общего образования (Межбюджетные трансферты)	05	1	32	53030	500	07	02	458 955 000,00	461 142 360,00	461 142 360,00
Ежемесячное денежное вознаграждение за классное руководство педагогическим работникам государственных образовательных организаций и муниципальных образовательных организаций, реализующих образовательные программы начального общего образования, образовательные программы основного общего образования, образовательные программы среднего общего	05	1	32	53030	600	07	02	14 452 200,00	14 608 440,00	14 608 440,00

образования (Предоставление субсидий бюджетным, автономным учреждениям и иным некоммерческим организациям)										
Основное мероприятие "Проведение капитального ремонта объектов муниципальных общеобразовательных организаций"	05	1	33					217 000 000,00	150 000 000,00	0,00
Иные межбюджетные трансферты местным бюджетам на проведение капитального ремонта объектов муниципальных общеобразовательных организаций (Межбюджетные трансферты)	05	1	33	87080	500	07	02	217 000 000,00	150 000 000,00	0,00
Основное мероприятие "Предоставление субсидий местным бюджетам на реализацию муниципальных программ, направленных на выполнение требований пожарной безопасности образовательных организаций"	05	1	34					150 000 000,00	127 183 300,00	115 857 000,00
Предоставление субсидий местным бюджетам на реализацию муниципальных программ, направленных на выполнение требований пожарной безопасности образовательных организаций (Межбюджетные трансферты)	05	1	34	86880	500	07	09	150 000 000,00	127 183 300,00	115 857 000,00
Основное мероприятие "Предоставление субсидий местным бюджетам на реализацию муниципальных программ, направленных на оснащение средствами обучения и воспитания, соответствующими современным условиям обучения, новых мест, созданных в общеобразовательных организациях"	05	1	35					30 000 000,00	0,00	0,00
Предоставление субсидий местным бюджетам на реализацию муниципальных программ, направленных на оснащение средствами обучения и воспитания, соответствующими современным условиям обучения, новых мест, созданных в общеобразовательных организациях (Межбюджетные трансферты)	05	1	35	86890	500	07	02	30 000 000,00	0,00	0,00
Основное мероприятие "Региональный проект "Модернизация школьных систем образования"	05	1	36					0,00	273 611 111,12	273 611 111,12
Реализация мероприятий по модернизации школьных систем образования (Межбюджетные трансферты)	05	1	36	R7500	500	07	02	0,00	273 611 111,12	273 611 111,12
Основное мероприятие "Предоставление субсидий	05	1	37					0,00	5 000 000,00	5 000 000,00

местным бюджетам на реализацию муниципальных программ, направленных на дополнительное профессиональное образование педагогических работников муниципальных образовательных организаций"										
Предоставление субсидий местным бюджетам на реализацию муниципальных программ, направленных на дополнительное профессиональное образование педагогических работников муниципальных образовательных организаций (Межбюджетные трансферты)	05	1	37	86910	500	07	09	0,00	5 000 000,00	5 000 000,00
Основное мероприятие "Создание условий для обучения лиц, проявивших выдающиеся способности, а также лиц, добившихся успехов в учебной деятельности, научной (научно-исследовательской) деятельности, творческой деятельности и физкультурно-спортивной деятельности, в профильных классах в структурных подразделениях образовательных организаций высшего образования"	05	1	38					2 617 883,00	7 853 650,00	7 853 650,00
Реализация направления расходов основного мероприятия "Создание условий для обучения лиц, проявивших выдающиеся способности, а также лиц, добившихся успехов в учебной деятельности, научной (научно-исследовательской) деятельности, творческой деятельности и физкультурно-спортивной деятельности, в профильных классах в структурных подразделениях образовательных организаций высшего образования" (Закупка товаров, работ и услуг для обеспечения государственных (муниципальных) нужд)	05	1	38	99999	200	07	02	2 617 883,00	7 853 650,00	7 853 650,00
Региональный проект "Современная школа"	05	1	E1					76 510 736,84	108 117 368,42	0,00
Оснащение (обновление материально-технической базы) оборудованием, средствами обучения и воспитания общеобразовательных организаций, в том числе осуществляющих образовательную деятельность по адаптированным основным общеобразовательным программам (Закупка товаров, работ и услуг для обеспечения государственных	05	1	E1	51720	200	07	02	63 064 421,05	104 117 368,42	0,00

(муниципальных) нужд)										
Оснащение (обновление материально-технической базы) оборудованием, средствами обучения и воспитания общеобразовательных организаций, в том числе осуществляющих образовательную деятельность по адаптированным основным общеобразовательным программам (Предоставление субсидий бюджетным, автономным учреждениям и иным некоммерческим организациям)	05	1	E1	51720	600	07	02	7 446 315,79	0,00	0,00
Единовременные компенсационные выплаты учителям, прибывшим (переехавшим) на работу в сельские населенные пункты, либо рабочие поселки, либо поселки городского типа, либо города с населением до 50 тысяч человек (Социальное обеспечение и иные выплаты населению)	05	1	E1	52560	300	07	02	6 000 000,00	4 000 000,00	0,00
Региональный проект "Успех каждого ребенка"	05	1	E2					13 632 000,00	18 138 105,26	0,00
Обновление материально-технической базы для организации учебно-исследовательской, научно-практической, творческой деятельности, занятий физической культурой и спортом в образовательных организациях (Межбюджетные трансферты)	05	1	E2	50980	500	07	02	5 216 631,58	5 893 789,47	0,00
Оснащение (обновление материально-технической базы) оборудованием, средствами обучения и воспитания образовательных организаций различных типов для реализации дополнительных общеразвивающих программ, для создания информационных систем в образовательных организациях (Закупка товаров, работ и услуг для обеспечения государственных (муниципальных) нужд)	05	1	E2	51710	200	07	03	8 415 368,42	12 244 315,79	0,00
Региональный проект "Цифровая образовательная среда"	05	1	E4					129 018 000,00	52 304 000,00	0,00
Обновление материально-технической базы образовательных организаций для внедрения цифровой образовательной среды и развития цифровых навыков обучающихся (Закупка товаров, работ и услуг для обеспечения государственных	05	1	E4	52130	200	07	03	20 324 315,79	21 001 368,42	0,00

(муниципальных) нужд)										
Обновление материально-технической базы образовательных организаций для внедрения цифровой образовательной среды и развития цифровых навыков обучающихся (Закупка товаров, работ и услуг для обеспечения государственных (муниципальных) нужд)	05	1	Е4	52130	200	07	09	108 693 684,21	31 302 631,58	0,00
Подпрограмма "Повышение эффективности профессионального образования в обеспечении отраслей экономики востребованными кадрами"	05	2						2 057 720 547,91	1 875 250 443,72	1 884 184 330,88
Основное мероприятие "Обеспечение условий для создания образовательных организаций в связи с ростом числа обучающихся, вызванным демографическим фактором"	05	2	02					419 500,00	419 500,00	419 500,00
Предоставление мер социальной поддержки в соответствии с Законом Липецкой области от 30 декабря 2004 года № 165-ОЗ "О мерах социальной поддержки педагогических, медицинских, фармацевтических, социальных работников, работников культуры и искусства, специалистов ветеринарных служб, лесного хозяйства" (Социальное обеспечение и иные выплаты населению)	05	2	02	71000	300	10	03	419 500,00	419 500,00	419 500,00
Основное мероприятие "Развитие региональных систем профессионального образования"	05	2	03					1 998 945 347,91	1 816 319 043,72	1 825 252 930,88
Предоставление государственным бюджетным и автономным учреждениям субсидий (Предоставление субсидий бюджетным, автономным учреждениям и иным некоммерческим организациям)	05	2	03	09000	600	07	04	1 755 045 942,91	1 575 470 733,72	1 582 728 460,88
Предоставление государственным бюджетным и автономным учреждениям субсидий (Предоставление субсидий бюджетным, автономным учреждениям и иным некоммерческим организациям)	05	2	03	09000	600	07	05	85 151 201,00	80 944 710,00	80 944 710,00
Предоставление государственным бюджетным и автономным учреждениям субсидий (Предоставление субсидий бюджетным, автономным учреждениям и иным некоммерческим организациям)	05	2	03	09000	600	07	09	1 900 000,00	1 900 000,00	3 576 160,00

Предоставление мер социальной поддержки в соответствии с Законом Липецкой области от 30 декабря 2004 года № 166-ОЗ "О социальной поддержке обучающихся образовательных организаций и дополнительных гарантиях по социальной поддержке детей-сирот и детей, оставшихся без попечения родителей, в Липецкой области" в части иных видов социальной поддержки (Социальное обеспечение и иные выплаты населению)	05	2	03	73040	300	10	03	154 231 404,00	155 386 800,00	155 386 800,00
Премии, стипендии и иные поощрения в области образования и науки (Социальное обеспечение и иные выплаты населению)	05	2	03	75000	300	07	09	2 616 800,00	2 616 800,00	2 616 800,00
Основное мероприятие "Обеспечение выплат ежемесячного денежного вознаграждения за классное руководство (кураторство) педагогическим работникам государственных образовательных организаций области, реализующих образовательные программы среднего профессионального образования, в том числе программы профессионального обучения для лиц с ограниченными возможностями здоровья"	05	2	06					58 355 700,00	58 511 900,00	58 511 900,00
Ежемесячное денежное вознаграждение за классное руководство (кураторство) педагогическим работникам государственных образовательных организаций области, реализующих образовательные программы среднего профессионального образования, в том числе программы профессионального обучения для лиц с ограниченными возможностями здоровья (Предоставление субсидий бюджетным, автономным учреждениям и иным некоммерческим организациям)	05	2	06	53630	600	07	04	58 355 700,00	58 511 900,00	58 511 900,00
Подпрограмма "Реализация мер по обучению, воспитанию, содержанию детей-сирот и детей, оставшихся без попечения родителей, и психолого-педагогическая помощь детям"	05	3						120 781 380,33	108 779 471,00	108 779 471,00
Основное мероприятие "Содержание и воспитание детей-сирот и детей, оставшихся без попечения	05	3	01					119 813 880,33	107 621 971,00	107 621 971,00

родителей, и предоставление психолого-педагогической, медицинской и социальной помощи детям"										
Предоставление государственным бюджетным и автономным учреждениям субсидий (Предоставление субсидий бюджетным, автономным учреждениям и иным некоммерческим организациям)	05	3	01	09000	600	07	09	17 745 250,00	17 745 250,00	17 745 250,00
Предоставление государственным бюджетным и автономным учреждениям субсидий (Предоставление субсидий бюджетным, автономным учреждениям и иным некоммерческим организациям)	05	3	01	09000	600	10	02	100 758 500,33	88 261 741,00	88 261 741,00
Предоставление мер социальной поддержки в соответствии с Законом Липецкой области от 30 декабря 2004 года № 166-ОЗ "О социальной поддержке обучающихся образовательных организаций и дополнительных гарантиях по социальной поддержке детей-сирот и детей, оставшихся без попечения родителей, в Липецкой области" в части иных видов социальной поддержки (Социальное обеспечение и иные выплаты населению)	05	3	01	73040	300	10	03	1 310 130,00	1 614 980,00	1 614 980,00
Основное мероприятие "Социальная поддержка педагогических работников организаций для детей-сирот и детей, оставшихся без попечения родителей"	05	3	02					127 500,00	127 500,00	127 500,00
Предоставление мер социальной поддержки в соответствии с Законом Липецкой области от 30 декабря 2004 года № 165-ОЗ "О мерах социальной поддержки педагогических, медицинских, фармацевтических, социальных работников, работников культуры и искусства, специалистов ветеринарных служб, лесного хозяйства" (Социальное обеспечение и иные выплаты населению)	05	3	02	71000	300	10	03	127 500,00	127 500,00	127 500,00
Региональный проект "Современная школа"	05	3	E1					840 000,00	1 030 000,00	1 030 000,00
Предоставление грантов в форме субсидий на государственную поддержку некоммерческих организаций в целях оказания психолого-	05	3	E1	17000	600	07	09	840 000,00	1 030 000,00	1 030 000,00

педагогической, методической и консультативной помощи гражданам, имеющим детей (Предоставление субсидий бюджетным, автономным учреждениям и иным некоммерческим организациям)										
Подпрограмма "Отдых и оздоровление детей Липецкой области"	05	4						710 983 124,19	106 539 133,00	106 539 133,00
Основное мероприятие "Организация отдыха и оздоровление детей"	05	4	01					661 915 421,49	106 539 133,00	106 539 133,00
Предоставление государственным бюджетным и автономным учреждениям субсидий (Предоставление субсидий бюджетным, автономным учреждениям и иным некоммерческим организациям)	05	4	01	09000	600	07	09	119 051 982,92	106 539 133,00	106 539 133,00
Бюджетные инвестиции в областные образовательные учреждения (Капитальные вложения в объекты государственной (муниципальной) собственности)	05	4	01	40520	400	07	09	5 379 138,57	0,00	0,00
Реализация мероприятий, связанных с достижением показателей деятельности органов исполнительной власти области (реализация социально значимых проектов) (Капитальные вложения в объекты государственной (муниципальной) собственности)	05	4	01	55495	400	07	09	9 245 019,50	0,00	0,00
Реализация мероприятий, связанных с достижением показателей деятельности органов исполнительной власти области (реализация социально значимых проектов) (Предоставление субсидий бюджетным, автономным учреждениям и иным некоммерческим организациям)	05	4	01	55495	600	07	09	528 239 280,50	0,00	0,00
Основное мероприятие "Создание некапитальных объектов (быстровозводимых конструкций) отдыха детей и их оздоровления"	05	4	02					49 067 702,70	0,00	0,00
Осуществление мероприятий, направленных на создание некапитальных объектов (быстровозводимых конструкций) отдыха детей и их оздоровления (Предоставление субсидий бюджетным, автономным учреждениям и иным некоммерческим организациям)	05	4	02	R4940	600	07	09	49 067 702,70	0,00	0,00
Подпрограмма "Создание современной	05	5						785 767 329,38	2 269 125 822,36	192 144 958,00

образовательной среды для школьников"										
Региональный проект "Современная школа"	05	5	E1					785 767 329,38	2 269 125 822,36	192 144 958,00
Модернизация инфраструктуры общего образования (Межбюджетные трансферты)	05	5	E1	52390	500	07	02	316 704 000,00	1 207 687 968,96	0,00
Создание новых мест в общеобразовательных организациях в связи с ростом числа обучающихся, вызванным демографическим фактором (Капитальные вложения в объекты государственной (муниципальной) собственности)	05	5	E1	53050	400	07	02	56 661 263,16	505 595 684,21	0,00
Создание новых мест в общеобразовательных организациях в связи с ростом числа обучающихся, вызванным демографическим фактором (Иные бюджетные ассигнования)	05	5	E1	53050	800	07	02	0,00	0,00	192 144 958,00
Создание новых мест в общеобразовательных организациях (Капитальные вложения в объекты государственной (муниципальной) собственности)	05	5	E1	55200	400	07	02	343 311 216,22	537 149 189,19	0,00
Создание новых мест в общеобразовательных организациях в целях достижения значений дополнительного результата федерального проекта (Капитальные вложения в объекты государственной (муниципальной) собственности)	05	5	E1	Д5200	400	07	02	69 090 850,00	18 692 980,00	0,00
Подпрограмма "Повышение финансового образования в Липецкой области"	05	6						5 488 870,00	5 488 870,00	5 488 870,00
Основное мероприятие "Обеспечение комплексности, доступности и эффективности финансового образования"	05	6	01					3 488 870,00	3 488 870,00	3 488 870,00
Предоставление государственным бюджетным и автономным учреждениям субсидий (Предоставление субсидий бюджетным, автономным учреждениям и иным некоммерческим организациям)	05	6	01	09000	600	07	05	3 488 870,00	3 488 870,00	3 488 870,00
Основное мероприятие "Организация сопровождения и реализации проектов школьного инициативного бюджетирования".	05	6	02					2 000 000,00	2 000 000,00	2 000 000,00
Предоставление грантов в форме субсидий общеобразовательным организациям на реализацию инициативных проектов в рамках школьного инициативного бюджетирования, направленных на	05	6	02	19300	600	07	02	2 000 000,00	2 000 000,00	2 000 000,00

развитие школьной инфраструктуры (Предоставление субсидий бюджетным, автономным учреждениям и иным некоммерческим организациям)										
Государственная программа Липецкой области "Развитие культуры и туризма в Липецкой области"	**06**							**2 435 875 505,32**	**2 417 788 048,59**	**1 453 441 624,00**
Подпрограмма "Развитие и сохранение культуры Липецкой области"	06	1						2 048 403 332,68	2 050 906 685,43	1 318 665 524,00
Основное мероприятие "Осуществление реставрационных и охранных работ на объектах культурного наследия области"	06	1	01					41 256 550,00	39 148 800,00	39 201 900,00
Расходы на выплаты по оплате труда работников органов государственной власти Липецкой области, государственных органов Липецкой области (Расходы на выплаты персоналу в целях обеспечения выполнения функций государственными (муниципальными) органами, казенными учреждениями, органами управления государственными внебюджетными фондами)	06	1	01	00110	100	08	04	7 507 968,00	7 503 904,00	7 503 904,00
Расходы на обеспечение функций органов государственной власти Липецкой области, государственных органов Липецкой области (за исключением расходов на выплаты по оплате труда работников указанных органов) (Расходы на выплаты персоналу в целях обеспечения выполнения функций государственными (муниципальными) органами, казенными учреждениями, органами управления государственными внебюджетными фондами)	06	1	01	00120	100	08	04	464 936,00	469 000,00	469 000,00
Расходы на обеспечение функций органов государственной власти Липецкой области, государственных органов Липецкой области (за исключением расходов на выплаты по оплате труда работников указанных органов) (Закупка товаров, работ и услуг для обеспечения государственных (муниципальных) нужд)	06	1	01	00120	200	08	04	1 147 858,00	1 147 858,00	1 147 858,00
Расходы на обеспечение функций органов государственной власти Липецкой области, государственных органов Липецкой области (за	06	1	01	00120	800	08	04	4 000,00	4 000,00	4 000,00

исключением расходов на выплаты по оплате труда работников указанных органов) (Иные бюджетные ассигнования)										
Предоставление государственным бюджетным и автономным учреждениям субсидий (Предоставление субсидий бюджетным, автономным учреждениям и иным некоммерческим организациям)	06	1	01	09000	600	08	01	12 299 300,00	12 299 300,00	12 299 300,00
Расходы по использованию информационно-коммуникационных технологий (Закупка товаров, работ и услуг для обеспечения государственных (муниципальных) нужд)	06	1	01	22180	200	08	04	1 551 038,00	1 551 038,00	1 551 038,00
Осуществление переданных полномочий Российской Федерации в отношении объектов культурного наследия (Расходы на выплаты персоналу в целях обеспечения выполнения функций государственными (муниципальными) органами, казенными учреждениями, органами управления государственными внебюджетными фондами)	06	1	01	59500	100	08	04	1 299 655,00	1 299 655,00	1 299 655,00
Осуществление переданных полномочий Российской Федерации в отношении объектов культурного наследия (Закупка товаров, работ и услуг для обеспечения государственных (муниципальных) нужд)	06	1	01	59500	200	08	04	114 045,00	174 045,00	227 145,00
Реализация направления расходов основного мероприятия "Осуществление реставрационных и охранных работ на объектах культурного наследия области" (Закупка товаров, работ и услуг для обеспечения государственных (муниципальных) нужд)	06	1	01	99999	200	08	01	16 867 750,00	14 700 000,00	14 700 000,00
Основное мероприятие "Поддержка современного искусства и народного творчества"	06	1	02					6 250 000,00	3 500 000,00	3 500 000,00
Реализация направления расходов основного мероприятия "Поддержка современного искусства и народного творчества" (Закупка товаров, работ и услуг для обеспечения государственных (муниципальных) нужд)	06	1	02	99999	200	08	01	6 250 000,00	3 500 000,00	3 500 000,00
Основное мероприятие "Приобретение, создание, издание произведений литературы и искусства для	06	1	03					500 000,00	500 000,00	500 000,00

пополнения библиотечных и музейных фондов области и архитектурно-художественных композиций"										
Реализация направления расходов основного мероприятия "Приобретение, создание, издание произведений литературы и искусства для пополнения библиотечных и музейных фондов области и архитектурно-художественных композиций" (Закупка товаров, работ и услуг для обеспечения государственных (муниципальных) нужд)	06	1	03	99999	200	08	01	500 000,00	500 000,00	500 000,00
Основное мероприятие "Реализация мер по развитию сферы культуры и искусства Липецкой области"	06	1	04					1 466 529 833,81	1 246 853 756,32	1 251 343 859,54
Расходы на выплаты по оплате труда работников органов государственной власти Липецкой области, государственных органов Липецкой области (Расходы на выплаты персоналу в целях обеспечения выполнения функций государственными (муниципальными) органами, казенными учреждениями, органами управления государственными внебюджетными фондами)	06	1	04	00110	100	08	04	25 326 895,12	25 451 809,00	25 451 809,00
Расходы на обеспечение функций органов государственной власти Липецкой области, государственных органов Липецкой области (за исключением расходов на выплаты по оплате труда работников указанных органов) (Расходы на выплаты персоналу в целях обеспечения выполнения функций государственными (муниципальными) органами, казенными учреждениями, органами управления государственными внебюджетными фондами)	06	1	04	00120	100	08	04	850 000,00	850 000,00	850 000,00
Расходы на обеспечение функций органов государственной власти Липецкой области, государственных органов Липецкой области (за исключением расходов на выплаты по оплате труда работников указанных органов) (Закупка товаров, работ и услуг для обеспечения государственных (муниципальных) нужд)	06	1	04	00120	200	08	04	1 040 631,00	1 040 631,00	1 040 631,00
Расходы на обеспечение функций органов	06	1	04	00120	800	08	04	264 000,00	264 000,00	264 000,00

государственной власти Липецкой области, государственных органов Липецкой области (за исключением расходов на выплаты по оплате труда работников указанных органов) (Иные бюджетные ассигнования)										
Предоставление государственным бюджетным и автономным учреждениям субсидий (Предоставление субсидий бюджетным, автономным учреждениям и иным некоммерческим организациям)	06	1	04	09000	600	07	03	103 076 778,41	86 544 361,41	86 544 361,41
Предоставление государственным бюджетным и автономным учреждениям субсидий (Предоставление субсидий бюджетным, автономным учреждениям и иным некоммерческим организациям)	06	1	04	09000	600	07	04	172 871 829,60	168 498 729,60	168 498 729,60
Предоставление государственным бюджетным и автономным учреждениям субсидий (Предоставление субсидий бюджетным, автономным учреждениям и иным некоммерческим организациям)	06	1	04	09000	600	07	05	9 125 870,00	6 625 870,00	6 625 870,00
Предоставление государственным бюджетным и автономным учреждениям субсидий (Предоставление субсидий бюджетным, автономным учреждениям и иным некоммерческим организациям)	06	1	04	09000	600	08	01	1 109 469 959,82	912 814 415,23	915 863 054,09
Расходы по использованию информационно-коммуникационных технологий (Закупка товаров, работ и услуг для обеспечения государственных (муниципальных) нужд)	06	1	04	22180	200	08	04	992 060,00	992 060,00	992 060,00
Материально-техническое оснащение сельских домов культуры (Закупка товаров, работ и услуг для обеспечения государственных (муниципальных) нужд)	06	1	04	24090	200	08	01	0,00	11 744 736,84	8 450 000,00
Строительство и реконструкция объектов социальной инфраструктуры области (Капитальные вложения в объекты государственной (муниципальной) собственности)	06	1	04	40510	400	08	01	7 694 550,40	0,00	0,00
Предоставление мер социальной поддержки в соответствии с Законом Липецкой области от 30 декабря 2004 года № 166-ОЗ "О социальной поддержке обучающихся образовательных организаций и дополнительных гарантиях по	06	1	04	73040	300	10	03	6 727 800,00	6 727 800,00	6 727 800,00

социальной поддержке детей-сирот и детей, оставшихся без попечения родителей, в Липецкой области" в части иных видов социальной поддержки (Социальное обеспечение и иные выплаты населению)										
Поощрительные выплаты в области литературы и искусства, печатных средств массовой информации (Социальное обеспечение и иные выплаты населению)	06	1	04	74000	300	07	04	302 400,00	302 400,00	302 400,00
Поощрительные выплаты в области литературы и искусства, печатных средств массовой информации (Социальное обеспечение и иные выплаты населению)	06	1	04	74000	300	08	01	18 987 600,00	18 368 700,00	18 368 700,00
Поддержка творческой деятельности и техническое оснащение детских и кукольных театров (Предоставление субсидий бюджетным, автономным учреждениям и иным некоммерческим организациям)	06	1	04	R5170	600	08	01	9 799 459,46	6 628 243,24	11 364 444,44
Основное мероприятие "Социальная поддержка работников учреждений культуры и искусства"	06	1	05					6 205 320,00	5 005 320,00	5 005 320,00
Предоставление мер социальной поддержки в соответствии с Законом Липецкой области от 30 декабря 2004 года № 165-ОЗ "О мерах социальной поддержки педагогических, медицинских, фармацевтических, социальных работников, работников культуры и искусства, специалистов ветеринарных служб, лесного хозяйства" (Социальное обеспечение и иные выплаты населению)	06	1	05	71000	300	10	03	325 320,00	325 320,00	325 320,00
Социальные выплаты в соответствии с Законом Липецкой области от 7 октября 2008 года № 187-ОЗ "О поощрительных и социальных выплатах в сфере культуры и искусства Липецкой области" (Социальное обеспечение и иные выплаты населению)	06	1	05	76010	300	10	03	5 880 000,00	4 680 000,00	4 680 000,00
Основное мероприятие "Предоставление субсидий местным бюджетам на реализацию муниципальных программ, направленных на организацию библиотечного обслуживания населения в части	06	1	14					5 460 000,00	5 460 000,00	5 466 388,90

комплектования книжных фондов библиотек муниципальных районов, городских округов и поселений"										
Поддержка отрасли культуры (предоставление субсидий местным бюджетам на реализацию муниципальных программ, направленных на организацию библиотечного обслуживания населения в части комплектования книжных фондов библиотек муниципальных районов, городских округов и поселений) (Межбюджетные трансферты)	06	1	14	R5191	500	08	01	5 460 000,00	5 460 000,00	5 466 388,90
Основное мероприятие "Проведение независимой оценки качества оказания услуг организациями культуры Липецкой области"	06	1	16					600 000,00	600 000,00	600 000,00
Проведение независимой оценки качества оказания услуг организациями культуры (Закупка товаров, работ и услуг для обеспечения государственных (муниципальных) нужд)	06	1	16	22380	200	08	01	600 000,00	600 000,00	600 000,00
Основное мероприятие "Предоставление субсидий местным бюджетам на реализацию муниципальных программ, направленных на поддержку творческой деятельности и укрепление материально-технической базы муниципальных театров в населенных пунктах с численностью населения до 300 тысяч человек"	06	1	63					983 783,78	1 116 756,76	1 073 055,56
Предоставление субсидий местным бюджетам на реализацию муниципальных программ, направленных на поддержку творческой деятельности и укрепление материально-технической базы муниципальных театров в населенных пунктах с численностью населения до 300 тысяч человек (Межбюджетные трансферты)	06	1	63	R4660	500	08	01	983 783,78	1 116 756,76	1 073 055,56
Региональный проект "Культурная среда"	06	1	A1					500 585 476,67	734 799 683,93	0,00
Создание модельных муниципальных библиотек (Межбюджетные трансферты)	06	1	A1	54540	500	08	01	5 000 000,00	0,00	0,00
Реновация учреждений отрасли культуры (Капитальные вложения в объекты государственной (муниципальной) собственности)	06	1	A1	54550	400	08	01	269 497 300,00	545 702 200,00	0,00
Развитие сети учреждений культурно-досугового	06	1	A1	55131	500	08	01	40 657 027,03	35 367 162,16	0,00

типа (предоставление субсидий местным бюджетам на реализацию муниципальных программ, направленных на создание и модернизацию учреждений культурно-досугового типа в сельской местности, включая строительство, реконструкцию и капитальный ремонт зданий) (Межбюджетные трансферты)										
Государственная поддержка отрасли культуры (предоставление целевых субсидий бюджетным учреждениям на материально-техническое оснащения учреждений культуры) (Предоставление субсидий бюджетным, автономным учреждениям и иным некоммерческим организациям)	06	1	A1	55197	600	07	03	9 246 887,22	0,00	0,00
Государственная поддержка отрасли культуры (оснащение музыкальными инструментами, оборудованием и учебными материалами детских школ искусств) (Межбюджетные трансферты)	06	1	A1	55198	500	07	03	23 117 218,04	0,00	0,00
Государственная поддержка отрасли культуры (предоставление субсидий местным бюджетам на реализацию муниципальных программ, направленных на модернизацию муниципальных детских школ искусств по видам искусств) (Межбюджетные трансферты)	06	1	A1	5519Б	500	07	03	100 916 486,49	5 634 094,59	0,00
Государственная поддержка отрасли культуры (предоставление целевых субсидий бюджетным и автономным учреждениям на модернизацию региональных детских школ искусств по видам искусств) (Предоставление субсидий бюджетным, автономным учреждениям и иным некоммерческим организациям)	06	1	A1	5519В	600	07	03	0,00	20 930 905,41	0,00
Оснащение региональных и муниципальных театров (Межбюджетные трансферты)	06	1	A1	55840	500	08	01	20 654 421,05	8 440 315,79	0,00
Техническое оснащение региональных и муниципальных музеев (Межбюджетные трансферты)	06	1	A1	55900	500	08	01	19 394 736,84	0,00	0,00
Техническое оснащение региональных и муниципальных музеев (Предоставление субсидий бюджетным, автономным учреждениям и иным	06	1	A1	55900	600	08	01	0,00	17 631 578,95	0,00

некоммерческим организациям)										
Реконструкция и капитальный ремонт региональных и муниципальных музеев (Межбюджетные трансферты)	06	1	A1	55970	500	08	01	0,00	39 402 027,03	0,00
Государственная поддержка отрасли культуры в целях достижения значений дополнительного результата федерального проекта (предоставление субсидий местным бюджетам на реализацию муниципальных программ, направленных на оснащение музыкальными инструментами, оборудованием и учебными материалами детских школ искусств) (Предоставление субсидий бюджетным, автономным учреждениям и иным некоммерческим организациям)	06	1	A1	Д5195	600	07	03	12 101 400,00	61 691 400,00	0,00
Региональный проект "Творческие люди"	06	1	A2					11 232 368,42	13 322 368,42	11 375 000,00
Предоставление государственным бюджетным и автономным учреждениям субсидий (Предоставление субсидий бюджетным, автономным учреждениям и иным некоммерческим организациям)	06	1	A2	09000	600	07	03	1 235 000,00	1 235 000,00	1 235 000,00
Предоставление государственным бюджетным и автономным учреждениям субсидий (Предоставление субсидий бюджетным, автономным учреждениям и иным некоммерческим организациям)	06	1	A2	09000	600	07	04	1 530 000,00	1 680 000,00	1 680 000,00
Предоставление государственным бюджетным и автономным учреждениям субсидий (Предоставление субсидий бюджетным, автономным учреждениям и иным некоммерческим организациям)	06	1	A2	09000	600	07	05	750 000,00	750 000,00	750 000,00
Предоставление государственным бюджетным и автономным учреждениям субсидий (Предоставление субсидий бюджетным, автономным учреждениям и иным некоммерческим организациям)	06	1	A2	09000	600	08	01	1 180 000,00	920 000,00	920 000,00
Поддержка добровольческого движения в сфере сохранения культурного наследия народов Российской Федерации (Закупка товаров, работ и услуг для обеспечения государственных (муниципальных) нужд)	06	1	A2	20850	200	08	01	500 000,00	500 000,00	500 000,00
Проведение выставочных проектов в музеях области	06	1	A2	22610	600	08	01	400 000,00	400 000,00	400 000,00

(Предоставление субсидий бюджетным, автономным учреждениям и иным некоммерческим организациям)										
Организация и проведение фестивалей любительских творческих коллективов (Закупка товаров, работ и услуг для обеспечения государственных (муниципальных) нужд)	06	1	А2	22620	200	08	01	0,00	1 300 000,00	1 300 000,00
Организация и проведение фестивалей любительских творческих коллективов (Социальное обеспечение и иные выплаты населению)	06	1	А2	22620	300	08	01	0,00	900 000,00	900 000,00
Государственная поддержка отрасли культуры (поддержка муниципальных учреждений культуры и лучших работников муниципальных учреждений культуры, находящихся на территории сельских поселений) (Социальное обеспечение и иные выплаты населению)	06	1	А2	55193	300	08	01	684 210,53	684 210,53	0,00
Государственная поддержка отрасли культуры (поддержка муниципальных учреждений культуры и лучших работников муниципальных учреждений культуры, находящихся на территории сельских поселений) (Предоставление субсидий бюджетным, автономным учреждениям и иным некоммерческим организациям)	06	1	А2	55193	600	08	01	1 263 157,89	1 263 157,89	0,00
Субсидии социально ориентированным некоммерческим организациям на организацию и проведение культурно-массовых мероприятий (творческие фестивали, выставки, конкурсы, смотры, иные зрелищные мероприятия) на территории сельских поселений Липецкой области (Предоставление субсидий бюджетным, автономным учреждениям и иным некоммерческим организациям)	06	1	А2	60340	600	08	01	500 000,00	500 000,00	500 000,00
Субсидии социально ориентированным некоммерческим организациям на реализацию проектов, направленных на популяризацию литературных произведений писателей Липецкой области (Предоставление субсидий бюджетным, автономным учреждениям и иным некоммерческим организациям)	06	1	А2	60350	600	08	01	500 000,00	500 000,00	500 000,00

Субсидии социально ориентированным некоммерческим организациям на проведение мероприятий, направленных на популяризацию современного искусства художников Липецкой области (Предоставление субсидий бюджетным, автономным учреждениям и иным некоммерческим организациям)	06	1	А2	60360	600	08	01	500 000,00	500 000,00	500 000,00
Субсидии социально ориентированным некоммерческим организациям на проведение мероприятий, направленных на популяризацию профессионального театрального искусства в Липецкой области (Предоставление субсидий бюджетным, автономным учреждениям и иным некоммерческим организациям)	06	1	А2	60410	600	08	01	1 500 000,00	1 500 000,00	1 500 000,00
Предоставление субсидий местным бюджетам на реализацию муниципальных программ, направленных на создание условий для организации досуга и обеспечения услугами организаций культуры жителей муниципальных районов, городских округов и поселений в части подготовки кадров учреждений культуры (Межбюджетные трансферты)	06	1	А2	86280	500	08	01	600 000,00	600 000,00	600 000,00
Реализация мероприятий регионального проекта "Творческие люди" (Закупка товаров, работ и услуг для обеспечения государственных (муниципальных) нужд)	06	1	А2	А2000	200	08	01	90 000,00	90 000,00	90 000,00
Региональный проект "Цифровая культура"	06	1	А3					8 800 000,00	600 000,00	600 000,00
Организация онлайн-трансляций мероприятий, размещаемых на портале "Культура.РФ" (Предоставление субсидий бюджетным, автономным учреждениям и иным некоммерческим организациям)	06	1	А3	22580	600	08	01	200 000,00	200 000,00	200 000,00
Оцифровка книжных памятников и включение их в Национальную электронную библиотеку (Предоставление субсидий бюджетным, автономным учреждениям и иным некоммерческим организациям)	06	1	А3	22590	600	08	01	100 000,00	100 000,00	100 000,00
Создание мультимедиа-гидов по экспозициям и выставочным проектам (Предоставление субсидий бюджетным, автономным учреждениям и иным	06	1	А3	22600	600	08	01	300 000,00	300 000,00	300 000,00

некоммерческим организациям)										
Создание виртуальных концертных залов (Межбюджетные трансферты)	06	1	А3	54530	500	07	03	2 500 000,00	0,00	0,00
Создание виртуальных концертных залов (Межбюджетные трансферты)	06	1	А3	54530	500	08	01	5 700 000,00	0,00	0,00
Подпрограмма "Развитие туризма в Липецкой области"	06	2						226 120 736,84	235 105 263,16	3 000 000,00
Основное мероприятие "Реализация мер по развитию сферы туризма Липецкой области"	06	2	02					200 000,00	500 000,00	500 000,00
Реализация направления расходов основного мероприятия "Реализация мер по развитию сферы туризма Липецкой области" (Расходы на выплаты персоналу в целях обеспечения выполнения функций государственными (муниципальными) органами, казенными учреждениями, органами управления государственными внебюджетными фондами)	06	2	02	99999	100	04	12	180 000,00	320 000,00	320 000,00
Реализация направления расходов основного мероприятия "Реализация мер по развитию сферы туризма Липецкой области" (Закупка товаров, работ и услуг для обеспечения государственных (муниципальных) нужд)	06	2	02	99999	200	04	12	20 000,00	180 000,00	180 000,00
Региональный проект "Творческие люди"	06	2	А2					2 500 000,00	2 500 000,00	2 500 000,00
Субсидии социально ориентированным некоммерческим организациям на реализацию проектов, направленных на развитие детского (подросткового) туризма (Предоставление субсидий бюджетным, автономным учреждениям и иным некоммерческим организациям)	06	2	А2	60380	600	04	12	2 500 000,00	2 500 000,00	2 500 000,00
Региональный проект "Развитие туристической инфраструктуры"	06	2	J1					223 420 736,84	232 105 263,16	0,00
Государственная поддержка региональных программ по проектированию туристского кода центра города (Межбюджетные трансферты)	06	2	J1	53330	500	04	12	217 420 736,84	0,00	0,00
Создание модульных некапитальных средств размещения при реализации инвестиционных проектов (финансовое обеспечение части затрат на приобретение и монтаж модульных некапитальных	06	2	J1	55220	800	04	12	6 000 000,00	232 105 263,16	0,00

средств размещения при реализации инвестиционных проектов по созданию модульных некапитальных средств размещения) (Иные бюджетные ассигнования)										
Подпрограмма "Формирование и использование документов Архивного фонда Российской Федерации в Липецкой области"	06	3						161 351 435,80	131 776 100,00	131 776 100,00
Основное мероприятие "Реализация мер по развитию архивного дела Липецкой области"	06	3	01					161 351 435,80	131 776 100,00	131 776 100,00
Расходы на выплаты по оплате труда работников органов государственной власти Липецкой области, государственных органов Липецкой области (Расходы на выплаты персоналу в целях обеспечения выполнения функций государственными (муниципальными) органами, казенными учреждениями, органами управления государственными внебюджетными фондами)	06	3	01	00110	100	01	13	5 255 925,00	5 255 924,00	5 255 924,00
Расходы на обеспечение функций органов государственной власти Липецкой области, государственных органов Липецкой области (за исключением расходов на выплаты по оплате труда работников указанных органов) (Расходы на выплаты персоналу в целях обеспечения выполнения функций государственными (муниципальными) органами, казенными учреждениями, органами управления государственными внебюджетными фондами)	06	3	01	00120	100	01	13	110 000,00	110 000,00	110 000,00
Расходы на обеспечение функций органов государственной власти Липецкой области, государственных органов Липецкой области (за исключением расходов на выплаты по оплате труда работников указанных органов) (Закупка товаров, работ и услуг для обеспечения государственных (муниципальных) нужд)	06	3	01	00120	200	01	13	2 217 175,00	2 067 176,00	2 067 176,00
Расходы на обеспечение деятельности государственных казенных учреждений (Расходы на выплаты персоналу в целях обеспечения выполнения функций государственными (муниципальными) органами, казенными учреждениями, органами	06	3	01	08000	100	01	13	46 252 465,00	45 387 000,00	45 387 000,00

управления государственными внебюджетными фондами)										
Расходы на обеспечение деятельности государственных казенных учреждений (Закупка товаров, работ и услуг для обеспечения государственных (муниципальных) нужд)	06	3	01	08000	200	01	13	29 459 632,80	24 695 137,00	24 695 137,00
Расходы на обеспечение деятельности государственных казенных учреждений (Иные бюджетные ассигнования)	06	3	01	08000	800	01	13	1 652 663,00	1 490 663,00	1 490 663,00
Субвенция на реализацию Закона Липецкой области от 30 ноября 2000 года № 117-ОЗ "О наделении органов местного самоуправления государственными полномочиями Липецкой области в сфере архивного дела" (Межбюджетные трансферты)	06	3	01	85060	500	01	13	76 403 575,00	52 770 200,00	52 770 200,00
Государственная программа Липецкой области "Развитие кооперации и коллективных форм собственности в Липецкой области"	**07**							**189 748 947,37**	**253 734 210,53**	**19 200 000,00**
Подпрограмма "Развитие сети кооперативов всех направлений"	07	1						19 200 000,00	19 200 000,00	19 200 000,00
Основное мероприятие "Стимулирование организаций кооперативов, осуществление и расширение их деятельности"	07	1	01					4 500 000,00	4 500 000,00	4 500 000,00
Субсидии Некоммерческой микрокредитной компании «Липецкий областной фонд поддержки малого и среднего предпринимательства» на организацию, обеспечение и осуществление деятельности центра развития кооперативов (Предоставление субсидий бюджетным, автономным учреждениям и иным некоммерческим организациям)	07	1	01	60980	600	04	12	4 500 000,00	4 500 000,00	4 500 000,00
Основное мероприятие "Предоставление субсидии местным бюджетам на реализацию муниципальных программ, направленных на поддержку осуществления деятельности сельскохозяйственных кредитных потребительских кооперативов"	07	1	06					14 700 000,00	14 700 000,00	14 700 000,00
Предоставление субсидии местным бюджетам на реализацию муниципальных программ, направленных на поддержку осуществления деятельности	07	1	06	86860	500	04	12	14 700 000,00	14 700 000,00	14 700 000,00

сельскохозяйственных кредитных потребительских кооперативов (Межбюджетные трансферты)										
Подпрограмма "Реализация регионально значимых направлений в сфере сельскохозяйственной кооперации"	07	2						170 548 947,37	234 534 210,53	0,00
Основное мероприятие "Проведение публичных конкурсов"	07	2	04					50 000,00	50 000,00	0,00
Реализация направления расходов основного мероприятия "Проведение публичных конкурсов" (Закупка товаров, работ и услуг для обеспечения государственных (муниципальных) нужд)	07	2	04	99999	200	04	05	50 000,00	50 000,00	0,00
Региональный проект "Акселерация субъектов малого и среднего предпринимательства"	07	2	I5					170 498 947,37	234 484 210,53	0,00
Создание системы поддержки фермеров и развитие сельской кооперации (финансовое обеспечение затрат, связанных с реализацией проекта создания и (или) развития хозяйства с использованием грантов «Агростартап») (Иные бюджетные ассигнования)	07	2	I5	54801	800	04	05	73 254 736,84	104 230 526,32	0,00
Создание системы поддержки фермеров и развитие сельской кооперации (возмещение части затрат, понесенных сельскохозяйственными потребительскими кооперативами) (Иные бюджетные ассигнования)	07	2	I5	54806	800	04	05	97 244 210,53	130 253 684,21	0,00
Государственная программа Липецкой области "Обеспечение населения Липецкой области качественным жильем, социальной инфраструктурой и услугами ЖКХ"	**08**							**7 918 258 707,26**	**7 586 474 326,67**	**3 134 136 650,74**
Подпрограмма "Ипотечное жилищное кредитование"	08	1						46 954 387,06	64 350 000,00	106 350 000,00
Основное мероприятие "Оказание государственной поддержки участникам подпрограммы "Ипотечное жилищное кредитование" в приобретении (строительстве) жилья"	08	1	01					46 954 387,06	64 350 000,00	106 350 000,00
Социальные выплаты на приобретение или строительство жилья (Социальное обеспечение и иные выплаты населению)	08	1	01	70010	300	10	03	3 554 900,33	20 950 000,00	63 050 000,00
Социальные выплаты на компенсацию части процентной ставки по целевым займам (кредитам) на	08	1	01	70020	300	10	03	500 000,00	400 000,00	300 000,00

приобретение или строительство жилья (Социальное обеспечение и иные выплаты населению)										
Социальные выплаты на погашение целевого займа (кредита) на приобретение или строительство жилья при рождении (усыновлении) ребенка (Социальное обеспечение и иные выплаты населению)	08	1	01	70030	300	10	03	9 899 486,73	10 000 000,00	10 000 000,00
Субвенции органам местного самоуправления, наделенными отдельными государственными полномочиями по оказанию государственной поддержки гражданам-участникам подпрограммы на приобретение или строительство жилья (Межбюджетные трансферты)	08	1	01	85010	500	10	03	33 000 000,00	33 000 000,00	33 000 000,00
Подпрограмма "Свой Дом"	08	2						150 798 910,11	179 633 333,33	108 000 000,00
Основное мероприятие "Оказание государственной поддержки участникам подпрограммы "Свой Дом" в приобретении (строительстве) жилья"	08	2	01					150 798 910,11	179 633 333,33	108 000 000,00
Социальные выплаты на приобретение или строительство жилья (Социальное обеспечение и иные выплаты населению)	08	2	01	70010	300	10	03	62 875 628,08	75 000 000,00	70 000 000,00
Социальные выплаты на приобретение или строительство жилья многодетным семьям, изъявившим желание получить социальную выплату взамен земельного участка (Социальное обеспечение и иные выплаты населению)	08	2	01	70016	300	10	03	70 000 000,00	86 633 333,33	20 000 000,00
Социальные выплаты на погашение целевого займа (кредита) на приобретение или строительство жилья при рождении (усыновлении) ребенка (Социальное обеспечение и иные выплаты населению)	08	2	01	70030	300	10	03	17 923 282,03	18 000 000,00	18 000 000,00
Подпрограмма "О государственной поддержке в обеспечении жильем молодых семей"	08	3						329 389 537,82	203 378 866,84	218 099 712,77
Основное мероприятие "Оказание государственной поддержки участникам подпрограммы "О государственной поддержке в обеспечении жильем молодых семей" в приобретении (строительстве) жилья"	08	3	01					329 389 537,82	203 378 866,84	218 099 712,77
Социальные выплаты на погашение целевого займа (кредита) на приобретение или строительство жилья	08	3	01	70030	300	10	03	137 213 237,82	14 601 666,84	30 000 012,77

при рождении (усыновлении) ребенка (Социальное обеспечение и иные выплаты населению)										
Реализация мероприятий по обеспечению жильем молодых семей (Социальное обеспечение и иные выплаты населению)	08	3	01	R4970	300	10	04	192 176 300,00	188 777 200,00	188 099 700,00
Подпрограмма "Стимулирование жилищного строительства в Липецкой области"	08	4						3 366 393 991,76	4 462 927 276,21	149 139 149,00
Основное мероприятие "Снижение административных барьеров в сфере градостроительной деятельности, повышение доступности жилья"	08	4	01					94 672 399,00	108 039 065,67	94 672 399,00
Расходы на выплаты по оплате труда работников органов государственной власти Липецкой области, государственных органов Липецкой области (Расходы на выплаты персоналу в целях обеспечения выполнения функций государственными (муниципальными) органами, казенными учреждениями, органами управления государственными внебюджетными фондами)	08	4	01	00110	100	04	12	32 418 353,00	32 418 353,00	32 418 353,00
Расходы на обеспечение функций органов государственной власти Липецкой области, государственных органов Липецкой области (за исключением расходов на выплаты по оплате труда работников указанных органов) (Расходы на выплаты персоналу в целях обеспечения выполнения функций государственными (муниципальными) органами, казенными учреждениями, органами управления государственными внебюджетными фондами)	08	4	01	00120	100	04	12	536 003,00	536 003,00	536 003,00
Расходы на обеспечение функций органов государственной власти Липецкой области, государственных органов Липецкой области (за исключением расходов на выплаты по оплате труда работников указанных органов) (Закупка товаров, работ и услуг для обеспечения государственных (муниципальных) нужд)	08	4	01	00120	200	04	12	3 560 043,00	3 560 043,00	3 560 043,00
Предоставление государственным бюджетным и автономным учреждениям субсидий (Предоставление субсидий бюджетным, автономным учреждениям и	08	4	01	09000	600	04	12	48 008 000,00	48 008 000,00	48 008 000,00

иным некоммерческим организациям)										
Подготовка проекта схемы территориального планирования Липецкой области, проекта изменений в схему территориального планирования Липецкой области (Закупка товаров, работ и услуг для обеспечения государственных (муниципальных) нужд)	08	4	01	27200	200	04	12	0,00	13 366 666,67	0,00
Создание и эксплуатация государственной системы обеспечения градостроительной деятельности с функциями автоматизированной информационно-аналитической поддержки осуществления полномочий в области градостроительной деятельности (Закупка товаров, работ и услуг для обеспечения государственных (муниципальных) нужд)	08	4	01	27300	200	04	12	10 000 000,00	10 000 000,00	10 000 000,00
Реализация направления расходов основного мероприятия "Снижение административных барьеров в сфере градостроительной деятельности, повышение доступности жилья" (Закупка товаров, работ и услуг для обеспечения государственных (муниципальных) нужд)	08	4	01	99999	200	04	12	150 000,00	150 000,00	150 000,00
Основное мероприятие "Урегулирование обязательств застройщиков, признанных банкротами, перед участниками долевого строительства"	08	4	08					11 050 000,00	6 450 000,00	6 450 000,00
Имущественный взнос в некоммерческую организацию "Фонд Липецкой области по защите прав граждан - участников долевого строительства" (Предоставление субсидий бюджетным, автономным учреждениям и иным некоммерческим организациям)	08	4	08	60155	600	04	12	6 450 000,00	6 450 000,00	6 450 000,00
Субсидии некоммерческим организациям на выплату возмещения гражданам - участникам долевого строительства по договорам участия в долевом строительстве многоквартирного дома по адресу г. Липецк ул. 50 лет НЛМК в соответствии со статьей 13 Федерального закона от 29 июля 2017 года № 218-ФЗ "О публично-правовой компании "Фонд развития территорий" и о внесении изменений в отдельные законодательные акты Российской Федерации", а	08	4	08	60610	800	04	12	4 600 000,00	0,00	0,00

также на финансирование мероприятий, предусмотренных в пункте 2.1 части 2 статьи 13.1 Федерального закона от 29 июля 2017 года № 218-ФЗ "О публично-правовой компании "Фонд развития территорий" и о внесении изменений в отдельные законодательные акты Российской Федерации" (Иные бюджетные ассигнования)										
Основное мероприятие "Строительство объектов инфраструктуры в рамках реализации инфраструктурных проектов Липецкой области, источником финансового обеспечения расходов на реализацию которых являются бюджетные кредиты из федерального бюджета бюджетам субъектов Российской Федерации на финансовое обеспечение реализации инфраструктурных проектов в Липецкой области"	08	4	10					595 048 250,35	808 370 426,33	0,00
Строительство поликлиники в микрорайоне "Елецкий" в г.Липецке на 600 посещений в смену для взрослых, на 200 посещений в смену для детей в рамках реализации инфраструктурных проектов, источником финансового обеспечения расходов на реализацию которых являются бюджетные кредиты из федерального бюджета бюджетам субъектов Российской Федерации на финансовое обеспечение реализации инфраструктурных проектов в Липецкой области (Капитальные вложения в объекты государственной (муниципальной) собственности)	08	4	10	98000	400	09	02	595 048 250,35	808 370 426,33	0,00
Основное мероприятие "Предоставление субсидий местным бюджетам на реализацию муниципальных программ, направленных на реализацию инфраструктурных проектов, источником финансового обеспечения расходов на реализацию которых являются бюджетные кредиты из федерального бюджета бюджетам субъектов Российской Федерации на финансовое обеспечение реализации инфраструктурных проектов в Липецкой области"	08	4	11					779 726 129,65	0,00	0,00
Предоставление субсидий местным бюджетам на	08	4	11	98010	500	04	12	779 726 129,65	0,00	0,00

реализацию муниципальных программ, направленных на реализацию инфраструктурных проектов, источником финансового обеспечения расходов на реализацию которых являются бюджетные кредиты из федерального бюджета бюджетам субъектов Российской Федерации на финансовое обеспечение реализации инфраструктурных проектов в Липецкой области (Межбюджетные трансферты)										
Основное мероприятие "Оказание государственной (областной) поддержки в приобретении жилья с помощью жилищных (ипотечных) кредитов (займов) отдельным категориям граждан"	08	4	12					3 000 000,00	3 000 000,00	0,00
Субсидии акционерному обществу "ДОМ.РФ" на финансовое обеспечение затрат, возникающих в результате возмещения недополученных доходов кредитных и иных организаций по жилищным (ипотечным) кредитам (займам), предоставленных работникам аккредитованных организаций, осуществляющих деятельность в области информационных технологий, на приобретение (строительство) жилья на условиях льготного ипотечного кредитования со сниженной процентной ставкой (Иные бюджетные ассигнования)	08	4	12	66180	800	04	10	3 000 000,00	3 000 000,00	0,00
Региональный проект "Жилье"	08	4	F1					1 882 897 212,76	3 537 067 784,21	48 016 750,00
Стимулирование программ развития жилищного строительства (строительство (реконструкция) объектов водоснабжения и (или) водоотведения в целях реализации проектов по развитию территорий) (Капитальные вложения в объекты государственной (муниципальной) собственности)	08	4	F1	50211	400	05	02	9 700 000,00	225 535 647,37	0,00
Стимулирование программ развития жилищного строительства (предоставление субсидий местным бюджетам на реализацию мероприятий по стимулированию программ развития жилищного строительства в части строительства (реконструкции) объектов водоснабжения и (или) водоотведения в целях реализации проектов по развитию территорий) (Межбюджетные трансферты)	08	4	F1	50212	500	05	02	15 355 500,00	1 431 701 931,58	39 816 750,00

Стимулирование программ развития жилищного строительства (предоставление субсидий местным бюджетам на реализацию мероприятий по стимулированию программ развития жилищного строительства (на цели строительства (реконструкции) объектов транспортной инфраструктуры в целях реализации проектов по развитию территорий) (Межбюджетные трансферты)	08	4	F1	50213	500	04	09	60 767 312,76	1 465 530 205,26	0,00
Стимулирование программ развития жилищного строительства (предоставление субсидий местным бюджетам на реализацию мероприятий по стимулированию программ развития жилищного строительства в части строительства (реконструкции) объектов теплоснабжения в целях реализации проектов по развитию территорий) (Межбюджетные трансферты)	08	4	F1	50214	500	05	02	10 250 000,00	414 300 000,00	8 200 000,00
Субсидии на возмещение затрат на технологическое присоединение проблемных объектов долевого строительства к инженерным сетям (Иные бюджетные ассигнования)	08	4	F1	61600	800	04	12	80 000 000,00	0,00	0,00
Субсидии на возмещение затрат на благоустройство дворовых территорий проблемных объектов долевого строительства (Иные бюджетные ассигнования)	08	4	F1	61610	800	04	12	22 279 000,00	0,00	0,00
Стимулирование программ развития жилищного строительства, источником финансового обеспечения которых являются бюджетные кредиты из федерального бюджета на опережающее финансирование (строительство (реконструкция) объектов водоснабжения и (или) водоотведения в целях реализации проектов по развитию территорий) (Капитальные вложения в объекты государственной (муниципальной) собственности)	08	4	F1	M0211	400	05	02	189 040 500,00	0,00	0,00
Стимулирование программ развития жилищного строительства, источником финансового обеспечения которых являются бюджетные кредиты из федерального бюджета на опережающее финансирование (предоставление субсидий местным бюджетам на реализацию мероприятий по	08	4	F1	M0212	500	05	02	1 025 254 900,00	0,00	0,00

стимулированию программ развития жилищного строительства в части строительства (реконструкции) объектов водоснабжения и (или) водоотведения в целях реализации проектов по развитию территорий) (Межбюджетные трансферты)										
Стимулирование программ развития жилищного строительства, источником финансового обеспечения которых являются бюджетные кредиты из федерального бюджета на опережающее финансирование (предоставление субсидий местным бюджетам на реализацию мероприятий по стимулированию программ развития жилищного строительства (на цели строительства (реконструкции) объектов транспортной инфраструктуры в целях реализации проектов по развитию территорий)) (Межбюджетные трансферты)	08	4	F1	M0213	500	04	09	275 500 000,00	0,00	0,00
Стимулирование программ развития жилищного строительства, источником финансового обеспечения которых являются бюджетные кредиты из федерального бюджета на опережающее финансирование (предоставление субсидий местным бюджетам на реализацию мероприятий по стимулированию программ развития жилищного строительства в части строительства (реконструкции) объектов теплоснабжения в целях реализации проектов по развитию территорий) (Межбюджетные трансферты)	08	4	F1	M0214	500	05	02	194 750 000,00	0,00	0,00
Подпрограмма "Повышение качества условий проживания населения области за счет обеспечения населенных пунктов области социальной инфраструктурой"	08	5						646 721 157,88	302 381 733,60	358 454 250,00
Основное мероприятие "Организация строительства, реконструкции объектов социальной инфраструктуры"	08	5	01					137 297 066,75	122 113 382,00	122 113 382,00
Расходы на обеспечение деятельности государственных казенных учреждений (Расходы на выплаты персоналу в целях обеспечения выполнения функций государственными (муниципальными)	08	5	01	08000	100	04	12	105 898 066,75	89 714 382,00	89 714 382,00

органами, казенными учреждениями, органами управления государственными внебюджетными фондами)										
Расходы на обеспечение деятельности государственных казенных учреждений (Закупка товаров, работ и услуг для обеспечения государственных (муниципальных) нужд)	08	5	01	08000	200	04	12	23 557 000,00	24 557 000,00	24 557 000,00
Расходы на обеспечение деятельности государственных казенных учреждений (Иные бюджетные ассигнования)	08	5	01	08000	800	04	12	7 842 000,00	7 842 000,00	7 842 000,00
Основное мероприятие "Развитие социальной инфраструктуры"	08	5	02					1 000 000,00	1 000 000,00	1 000 000,00
Оформление прав собственности на построенные объекты (Капитальные вложения в объекты государственной (муниципальной) собственности)	08	5	02	40110	400	04	12	1 000 000,00	1 000 000,00	1 000 000,00
Основное мероприятие "Предоставление субсидий местным бюджетам на реализацию муниципальных программ, направленных на осуществление капитального ремонта и бюджетных инвестиций в объекты муниципальной собственности"	08	5	03					508 424 091,13	179 268 351,60	235 340 868,00
Предоставление субсидий местным бюджетам на реализацию муниципальных программ, направленных на осуществление капитального ремонта и бюджетных инвестиций в объекты муниципальной собственности (Межбюджетные трансферты)	08	5	03	86010	500	07	01	1 933 467,62	0,00	235 340 868,00
Предоставление субсидий местным бюджетам на реализацию муниципальных программ, направленных на осуществление капитального ремонта и бюджетных инвестиций в объекты муниципальной собственности (Межбюджетные трансферты)	08	5	03	86010	500	07	02	163 196 463,77	0,00	0,00
Предоставление субсидий местным бюджетам на реализацию муниципальных программ, направленных на осуществление капитального ремонта и бюджетных инвестиций в объекты муниципальной собственности (Межбюджетные трансферты)	08	5	03	86010	500	07	03	42 748 533,10	0,00	0,00
Предоставление субсидий местным бюджетам на реализацию муниципальных программ, направленных	08	5	03	86010	500	08	01	199 587 626,64	0,00	0,00

на осуществление капитального ремонта и бюджетных инвестиций в объекты муниципальной собственности (Межбюджетные трансферты)										
Предоставление субсидий местным бюджетам на реализацию муниципальных программ, направленных на осуществление капитального ремонта и бюджетных инвестиций в объекты муниципальной собственности (Межбюджетные трансферты)	08	5	03	86010	500	11	02	100 958 000,00	179 268 351,60	0,00
Подпрограмма "Улучшение качества жилищного фонда, развитие и модернизация коммунальной инфраструктуры Липецкой области"	08	6						2 804 876 592,15	2 252 627 536,69	2 188 709 328,97
Основное мероприятие "Обеспечение капитального ремонта многоквартирных домов"	08	6	01					281 304 553,80	227 000 000,00	227 000 000,00
Субсидии на возмещение финансовому агенту недополученных доходов по договору факторинга, предусматривающему полное или частичное освобождение подрядника от уплаты вознаграждения финансовому агенту за счет средств публично-правовой компании "Фонд развития территорий" (Иные бюджетные ассигнования)	08	6	01	09503	800	05	01	47 304 410,45	0,00	0,00
Субсидии на возмещение части расходов на оплату услуг и (или) работ по энергосбережению и повышению энергетической эффективности, выполненных в ходе оказания и (или) выполнения услуг и (или) работ по капитальному ремонту общего имущества в многоквартирном доме за счет средств публично-правовой компании "Фонд развития территорий" (Иные бюджетные ассигнования)	08	6	01	09504	800	05	01	7 000 143,35	0,00	0,00
Обеспечение мероприятий по капитальному ремонту многоквартирных домов (Иные бюджетные ассигнования)	08	6	01	09601	800	05	01	100 000 000,00	100 000 000,00	100 000 000,00
Имущественный взнос в некоммерческую организацию "Фонд капитального ремонта общего имущества многоквартирных домов Липецкой области" (Предоставление субсидий бюджетным, автономным учреждениям и иным некоммерческим организациям)	08	6	01	60150	600	05	05	127 000 000,00	127 000 000,00	127 000 000,00

Основное мероприятие "Повышение эффективности управления, содержания и капитального ремонта жилищного фонда и объектов жилищно-коммунального хозяйства"	08	6	03					76 296 467,32	78 000 000,00	78 000 000,00
Предоставление государственным бюджетным и автономным учреждениям субсидий (Предоставление субсидий бюджетным, автономным учреждениям и иным некоммерческим организациям)	08	6	03	09000	600	05	05	76 296 467,32	78 000 000,00	78 000 000,00
Основное мероприятие "Обеспечение организации водоснабжения населения и водоотведения"	08	6	07					876 276 260,05	597 367 180,26	0,00
Обеспечение мероприятий по модернизации систем коммунальной инфраструктуры за счет средств публично-правовой компании "Фонд развития территорий" (Капитальные вложения в объекты государственной (муниципальной) собственности)	08	6	07	09505	400	05	02	100 422 174,81	0,00	0,00
Обеспечение мероприятий по модернизации систем коммунальной инфраструктуры (Капитальные вложения в объекты государственной (муниципальной) собственности)	08	6	07	09605	400	05	02	478 940 822,03	252 610 000,00	0,00
Реализация проектов по строительству, реконструкции, модернизации объектов инфраструктуры (Капитальные вложения в объекты государственной (муниципальной) собственности)	08	6	07	40020	400	05	02	29 629 075,00	0,00	0,00
Строительство объектов водоснабжения населения и (или) водоотведения (Капитальные вложения в объекты государственной (муниципальной) собственности)	08	6	07	40650	400	05	02	119 356 360,63	206 714 391,52	0,00
Субсидии организациям, осуществляющим холодное водоснабжение и (или) водоотведение, на финансовое обеспечение затрат по осуществлению основной деятельности по холодному водоснабжению и (или) водоотведению (Иные бюджетные ассигнования)	08	6	07	60050	800	05	02	145 000 000,00	134 830 930,00	0,00
Субсидии на финансовое обеспечение затрат, связанных с предоставлением за счет привлеченных средств Фонда национального благосостояния займов юридическим лицам в целях реализации проектов по строительству, реконструкции, модернизации объектов инфраструктуры (Иные бюджетные	08	6	07	60200	800	05	02	2 927 827,58	3 211 858,74	0,00

ассигнования)										
Основное мероприятие "Предоставление субсидий местным бюджетам на реализацию муниципальных программ, направленных на организацию холодного водоснабжения населения и (или) водоотведения в части строительства, реконструкции, (модернизации), приобретения объектов капитального строительства"	08	6	14					618 680 244,49	746 047 146,43	1 326 808 100,00
Предоставление субсидий местным бюджетам на реализацию муниципальных программ, направленных на организацию холодного водоснабжения населения и (или) водоотведения в части строительства, реконструкции, (модернизации), приобретения объектов капитального строительства (Межбюджетные трансферты)	08	6	14	86390	500	05	02	618 680 244,49	746 047 146,43	1 326 808 100,00
Основное мероприятие "Предоставление субсидий местным бюджетам на реализацию муниципальных программ, направленных на организацию холодного водоснабжения населения и (или) водоотведения в части сохранения и развития имеющегося потенциала мощности централизованных систем"	08	6	15					539 237 359,72	500 000 000,00	500 000 000,00
Предоставление субсидий местным бюджетам на реализацию муниципальных программ, направленных на организацию холодного водоснабжения населения и (или) водоотведения в части сохранения и развития имеющегося потенциала мощности централизованных систем (Межбюджетные трансферты)	08	6	15	86490	500	05	02	539 237 359,72	500 000 000,00	500 000 000,00
Основное мероприятие "Предоставление субсидий местным бюджетам на реализацию муниципальных программ, направленных на реализацию проектов по строительству, реконструкции, модернизации объектов инфраструктуры"	08	6	16					106 589 155,35	49 828 970,00	56 901 228,97
Предоставление субсидий местным бюджетам на реализацию муниципальных программ, направленных на реализацию проектов по строительству, реконструкции, модернизации объектов инфраструктуры (Межбюджетные трансферты)	08	6	16	86120	500	05	02	106 589 155,35	49 828 970,00	56 901 228,97

Основное мероприятие "Предоставление субсидий местным бюджетам на реализацию муниципальных программ, направленных на обеспечение мероприятий модернизации систем коммунальной инфраструктуры в части теплоснабжения"	08	6	17					0,00	54 384 240,00	0,00
Предоставление субсидий местным бюджетам на реализацию муниципальных программ, направленных на обеспечение мероприятий модернизации систем коммунальной инфраструктуры в части теплоснабжения (Межбюджетные трансферты)	08	6	17	09606	500	05	02	0,00	54 384 240,00	0,00
Основное мероприятие "Предоставление субсидий местным бюджетам на реализацию муниципальных программ, направленных на обеспечение мероприятий модернизации систем коммунальной инфраструктуры в части водоснабжения"	08	6	19					121 791 770,00	0,00	0,00
Предоставление субсидий местным бюджетам на реализацию муниципальных программ, направленных на обеспечение мероприятий модернизации систем коммунальной инфраструктуры в части водоснабжения (Межбюджетные трансферты)	08	6	19	09607	500	05	02	121 791 770,00	0,00	0,00
Региональный проект "Обеспечение устойчивого сокращения непригодного для проживания жилищного фонда"	08	6	F3					184 700 781,42	0,00	0,00
Предоставление субсидий местным бюджетам на реализацию муниципальных программ, направленных на обеспечение мероприятий по переселению граждан из аварийного жилищного фонда, в том числе переселению граждан из аварийного жилищного фонда с учетом необходимости развития малоэтажного жилищного строительства за счет средств публично-правовой компании "Фонд развития территорий" (Межбюджетные трансферты)	08	6	F3	67483	500	05	01	163 429 143,75	0,00	0,00
Предоставление субсидий местным бюджетам на реализацию муниципальных программ, направленных на обеспечение мероприятий по переселению граждан из аварийного жилищного фонда, в том числе переселению граждан из аварийного жилищного фонда с учетом необходимости развития	08	6	F3	67484	500	05	01	21 271 637,67	0,00	0,00

малоэтажного жилищного строительства (Межбюджетные трансферты)										
Подпрограмма "Повышение качества водоснабжения населения Липецкой области"	08	8						573 124 130,48	121 175 580,00	5 384 210,00
Региональный проект "Чистая вода"	08	8	F5					573 124 130,48	121 175 580,00	5 384 210,00
Строительство и реконструкция (модернизация) объектов питьевого водоснабжения (строительство, реконструкция (модернизация) объектов питьевого водоснабжения) (Капитальные вложения в объекты государственной (муниципальной) собственности)	08	8	F5	52431	400	05	02	74 385 590,16	0,00	0,00
Строительство и реконструкция (модернизация) объектов питьевого водоснабжения (предоставление субсидий местным бюджетам на реализацию муниципальных программ, направленных на строительство, реконструкцию (модернизацию) объектов питьевого водоснабжения) (Межбюджетные трансферты)	08	8	F5	52432	500	05	02	498 738 540,32	121 175 580,00	5 384 210,00
Государственная программа Липецкой области "Обеспечение общественной безопасности, профилактика терроризма и экстремизма в Липецкой области"	**09**							**1 473 226 517,87**	**1 339 355 526,46**	**1 343 399 476,46**
Подпрограмма "Профилактика правонарушений в Липецкой области"	09	1						204 463 188,80	205 263 400,00	212 363 400,00
Основное мероприятие "Устранение причин и условий, способствующих совершению правонарушений"	09	1	01					31 633 188,80	29 233 400,00	29 233 400,00
Расходы на обеспечение деятельности государственных казенных учреждений (Закупка товаров, работ и услуг для обеспечения государственных (муниципальных) нужд)	09	1	01	08000	200	03	10	466 500,00	466 500,00	466 500,00
Оказание бесплатной юридической помощи гражданам (Социальное обеспечение и иные выплаты населению)	09	1	01	74010	300	10	03	2 100 000,00	1 500 000,00	1 500 000,00
Субвенция на реализацию Закона Липецкой области от 31 августа 2004 года № 120-ОЗ "Об административных комиссиях и наделении органов местного самоуправления государственными	09	1	01	85070	500	01	13	22 139 888,80	21 410 100,00	21 410 100,00

полномочиями по образованию и организации деятельности административных комиссий, составлению протоколов об административных правонарушениях" (Межбюджетные трансферты)										
Реализация направления расходов основного мероприятия "Устранение причин и условий, способствующих совершению правонарушений" (Закупка товаров, работ и услуг для обеспечения государственных (муниципальных) нужд)	09	1	01	99999	200	03	14	6 800 000,00	5 730 000,00	5 730 000,00
Реализация направления расходов основного мероприятия "Устранение причин и условий, способствующих совершению правонарушений" (Закупка товаров, работ и услуг для обеспечения государственных (муниципальных) нужд)	09	1	01	99999	200	10	06	61 800,00	61 800,00	61 800,00
Реализация направления расходов основного мероприятия "Устранение причин и условий, способствующих совершению правонарушений" (Предоставление субсидий бюджетным, автономным учреждениям и иным некоммерческим организациям)	09	1	01	99999	600	08	01	65 000,00	65 000,00	65 000,00
Основное мероприятие "Сопровождение и развитие региональной платформы видеоанализа"	09	1	03					172 830 000,00	176 030 000,00	183 130 000,00
Предоставление государственным бюджетным и автономным учреждениям субсидий (Предоставление субсидий бюджетным, автономным учреждениям и иным некоммерческим организациям)	09	1	03	09000	600	04	10	172 830 000,00	176 030 000,00	183 130 000,00
Подпрограмма "Обеспечение безопасности дорожного движения в Липецкой области"	09	2						3 925 000,00	925 000,00	925 000,00
Региональный проект "Безопасность дорожного движения"	09	2	R3					3 925 000,00	925 000,00	925 000,00
Предоставление государственным бюджетным и автономным учреждениям субсидий (Предоставление субсидий бюджетным, автономным учреждениям и иным некоммерческим организациям)	09	2	R3	09000	600	07	09	775 000,00	775 000,00	775 000,00
Реализация мероприятий регионального проекта "Безопасность дорожного движения" (Закупка товаров, работ и услуг для обеспечения государственных (муниципальных) нужд)	09	2	R3	R3000	200	03	14	3 150 000,00	150 000,00	150 000,00

Подпрограмма "О противодействии коррупции в Липецкой области"	09	3						19 790 000,00	19 790 000,00	19 790 000,00
Основное мероприятие "Предупреждение коррупционных проявлений"	09	3	01					19 790 000,00	19 790 000,00	19 790 000,00
Реализация направления расходов основного мероприятия "Предупреждение коррупционных проявлений" (Закупка товаров, работ и услуг для обеспечения государственных (муниципальных) нужд)	09	3	01	99999	200	03	14	290 000,00	290 000,00	290 000,00
Реализация направления расходов основного мероприятия "Предупреждение коррупционных проявлений" (Закупка товаров, работ и услуг для обеспечения государственных (муниципальных) нужд)	09	3	01	99999	200	07	09	19 500 000,00	19 500 000,00	19 500 000,00
Подпрограмма "Комплексные меры по профилактике терроризма и экстремизма в Липецкой области"	09	4						1 208 000,00	408 000,00	408 000,00
Основное мероприятие "Подготовка населения Липецкой области к защите от террористических актов и предупреждению экстремистской деятельности"	09	4	02					1 208 000,00	408 000,00	408 000,00
Предоставление государственным бюджетным и автономным учреждениям субсидий (Предоставление субсидий бюджетным, автономным учреждениям и иным некоммерческим организациям)	09	4	02	09000	600	07	05	100 000,00	100 000,00	100 000,00
Реализация направления расходов основного мероприятия "Подготовка населения Липецкой области к защите от террористических актов и предупреждению экстремистской деятельности" (Закупка товаров, работ и услуг для обеспечения государственных (муниципальных) нужд)	09	4	02	99999	200	03	14	908 000,00	108 000,00	108 000,00
Реализация направления расходов основного мероприятия "Подготовка населения Липецкой области к защите от террористических актов и предупреждению экстремистской деятельности" (Закупка товаров, работ и услуг для обеспечения государственных (муниципальных) нужд)	09	4	02	99999	200	07	09	200 000,00	200 000,00	200 000,00
Подпрограмма "Развитие мировой юстиции в	09	6						346 311 127,43	327 840 920,00	327 428 420,00

Липецкой области"										
Основное мероприятие "Организационное, кадровое и финансовое обеспечение деятельности аппаратов мировых судей"	09	6	01					147 002 307,43	146 032 100,00	146 032 100,00
Расходы на выплаты по оплате труда работников органов государственной власти Липецкой области, государственных органов Липецкой области (Расходы на выплаты персоналу в целях обеспечения выполнения функций государственными (муниципальными) органами, казенными учреждениями, органами управления государственными внебюджетными фондами)	09	6	01	00110	100	01	13	142 947 026,43	143 176 819,00	143 176 819,00
Расходы на обеспечение функций органов государственной власти Липецкой области, государственных органов Липецкой области (за исключением расходов на выплаты по оплате труда работников указанных органов) (Расходы на выплаты персоналу в целях обеспечения выполнения функций государственными (муниципальными) органами, казенными учреждениями, органами управления государственными внебюджетными фондами)	09	6	01	00120	100	01	13	570 300,00	270 300,00	270 300,00
Расходы на обеспечение функций органов государственной власти Липецкой области, государственных органов Липецкой области (за исключением расходов на выплаты по оплате труда работников указанных органов) (Закупка товаров, работ и услуг для обеспечения государственных (муниципальных) нужд)	09	6	01	00120	200	01	13	3 446 013,60	2 584 981,00	2 584 981,00
Расходы на обеспечение функций органов государственной власти Липецкой области, государственных органов Липецкой области (за исключением расходов на выплаты по оплате труда работников указанных органов) (Социальное обеспечение и иные выплаты населению)	09	6	01	00120	300	01	13	38 967,40	0,00	0,00
Основное мероприятие "Материально-техническое и информационное обеспечение деятельности мировых судей"	09	6	02					199 308 820,00	181 808 820,00	181 396 320,00

Расходы на обеспечение деятельности государственных казенных учреждений (Расходы на выплаты персоналу в целях обеспечения выполнения функций государственными (муниципальными) органами, казенными учреждениями, органами управления государственными внебюджетными фондами)	09	6	02	08000	100	01	13	73 485 720,00	73 485 720,00	73 485 720,00
Расходы на обеспечение деятельности государственных казенных учреждений (Закупка товаров, работ и услуг для обеспечения государственных (муниципальных) нужд)	09	6	02	08000	200	01	13	125 107 100,00	107 607 100,00	107 194 600,00
Расходы на обеспечение деятельности государственных казенных учреждений (Иные бюджетные ассигнования)	09	6	02	08000	800	01	13	716 000,00	716 000,00	716 000,00
Подпрограмма "Развитие аппаратно-программного комплекса "Безопасный город" в Липецкой области"	09	7						897 529 201,64	785 128 206,46	782 484 656,46
Основное мероприятие "Совершенствование системы безопасности людей на водных объектах"	09	7	01					448 000,00	448 000,00	448 000,00
Субсидии некоммерческим организациям на развитие сети общественных спасательных постов в местах массового отдыха населения и пропаганду безопасного поведения населения на водных объектах (Предоставление субсидий бюджетным, автономным учреждениям и иным некоммерческим организациям)	09	7	01	65080	600	01	13	330 000,00	330 000,00	330 000,00
Субсидии некоммерческим организациям на обучение спасателей общественных спасательных постов (Предоставление субсидий бюджетным, автономным учреждениям и иным некоммерческим организациям)	09	7	01	65140	600	01	13	50 000,00	50 000,00	50 000,00
Реализация направления расходов основного мероприятия "Совершенствование системы безопасности людей на водных объектах" (Закупка товаров, работ и услуг для обеспечения государственных (муниципальных) нужд)	09	7	01	99999	200	03	14	68 000,00	68 000,00	68 000,00
Основное мероприятие "Развитие инфраструктуры системы обеспечения безопасности населения"	09	7	02					758 968 682,57	717 366 736,46	714 723 186,46
Расходы на обеспечение деятельности	09	7	02	08000	100	03	10	581 164 612,27	580 564 612,27	580 564 612,27

государственных казенных учреждений (Расходы на выплаты персоналу в целях обеспечения выполнения функций государственными (муниципальными) органами, казенными учреждениями, органами управления государственными внебюджетными фондами)										
Расходы на обеспечение деятельности государственных казенных учреждений (Закупка товаров, работ и услуг для обеспечения государственных (муниципальных) нужд)	09	7	02	08000	200	03	10	159 294 423,14	118 350 690,00	118 350 690,00
Расходы на обеспечение деятельности государственных казенных учреждений (Социальное обеспечение и иные выплаты населению)	09	7	02	08000	300	03	10	200 000,00	200 000,00	200 000,00
Расходы на обеспечение деятельности государственных казенных учреждений (Иные бюджетные ассигнования)	09	7	02	08000	800	03	10	3 828 212,97	3 770 000,00	3 770 000,00
Предоставление государственным бюджетным и автономным учреждениям субсидий (Предоставление субсидий бюджетным, автономным учреждениям и иным некоммерческим организациям)	09	7	02	09000	600	07	05	14 481 434,19	14 481 434,19	11 837 884,19
Основное мероприятие "Поощрительные выплаты в сфере обеспечения общественной безопасности населения"	09	7	03					50 000,00	50 000,00	50 000,00
Выплаты денежного вознаграждения добровольным пожарным за спасение людей при тушении пожаров, проведении аварийно-спасательных работ (Социальное обеспечение и иные выплаты населению)	09	7	03	70120	300	03	10	50 000,00	50 000,00	50 000,00
Основное мероприятие "Создание, развитие и эксплуатация системы-112"	09	7	04					73 588 423,87	67 263 470,00	67 263 470,00
Расходы на обеспечение деятельности государственных казенных учреждений (Расходы на выплаты персоналу в целях обеспечения выполнения функций государственными (муниципальными) органами, казенными учреждениями, органами управления государственными внебюджетными фондами)	09	7	04	08000	100	03	14	24 020 370,00	24 020 370,00	24 020 370,00

Расходы на обеспечение деятельности государственных казенных учреждений (Закупка товаров, работ и услуг для обеспечения государственных (муниципальных) нужд)	09	7	04	08000	200	03	14	44 884 553,87	38 559 600,00	38 559 600,00
Расходы на обеспечение деятельности государственных казенных учреждений (Иные бюджетные ассигнования)	09	7	04	08000	800	03	14	3 500,00	3 500,00	3 500,00
Создание и развитие цифровой подсистемы "Комплексная система обеспечения безопасности жизнедеятельности Липецкой области" (КСОБЖ) (Предоставление субсидий бюджетным, автономным учреждениям и иным некоммерческим организациям)	09	7	04	66190	600	04	10	4 680 000,00	4 680 000,00	4 680 000,00
Основное мероприятие "Развитие и модернизация региональной автоматизированной системы централизованного оповещения населения Липецкой области"	09	7	05					64 474 095,20	0,00	0,00
Расходы на обеспечение деятельности государственных казенных учреждений (Закупка товаров, работ и услуг для обеспечения государственных (муниципальных) нужд)	09	7	05	08000	200	03	10	64 474 095,20	0,00	0,00
Государственная программа Липецкой области "Реализация внутренней политики Липецкой области"	**10**							**891 131 949,65**	**504 654 697,69**	**494 229 434,53**
Подпрограмма "Содействие развитию гражданского общества, патриотического воспитания населения Липецкой области и реализации молодежной политики"	10	1						616 950 619,65	237 827 407,69	227 402 144,53
Основное мероприятие "Создание условий для эффективного развития некоммерческих организаций в Липецкой области"	10	1	01					21 476 300,00	11 189 200,00	11 189 200,00
Субсидии некоммерческим организациям на реализацию проекта по оказанию информационной, методической, консультационной поддержке, подготовке и дополнительному профессиональному образованию работников и добровольцев социально ориентированных некоммерческих организаций (Предоставление субсидий бюджетным, автономным учреждениям и иным некоммерческим организациям)	10	1	01	60550	600	01	13	1 000 000,00	1 000 000,00	1 000 000,00

Субсидии организациям пенсионеров и ветеранов войны, труда, Вооруженных Сил и правоохранительных органов на проведение мероприятий по развитию ветеранского движения, чествованию ветеранов, участию ветеранов в патриотическом воспитании молодежи, разработке и изданию мемуарных трудов участников Великой Отечественной войны и локальных войн (Предоставление субсидий бюджетным, автономным учреждениям и иным некоммерческим организациям)	10	1	01	60580	600	01	13	2 500 000,00	2 500 000,00	2 500 000,00
Субсидии социально ориентированным некоммерческим организациям на реализацию социально значимых проектов в сфере оказания общественно полезных услуг (Предоставление субсидий бюджетным, автономным учреждениям и иным некоммерческим организациям)	10	1	01	60840	600	01	13	17 200 000,00	6 912 900,00	6 912 900,00
Реализация направления расходов основного мероприятия "Создание условий для эффективного развития некоммерческих организаций в Липецкой области" (Расходы на выплаты персоналу в целях обеспечения выполнения функций государственными (муниципальными) органами, казенными учреждениями, органами управления государственными внебюджетными фондами)	10	1	01	99999	100	01	13	70 000,00	70 000,00	70 000,00
Реализация направления расходов основного мероприятия "Создание условий для эффективного развития некоммерческих организаций в Липецкой области" (Закупка товаров, работ и услуг для обеспечения государственных (муниципальных) нужд)	10	1	01	99999	200	01	13	706 300,00	706 300,00	706 300,00
Основное мероприятие "Координация работы по взаимодействию и сотрудничеству органов государственной власти области с общественными объединениями и некоммерческими организациями"	10	1	02					49 105 281,00	48 843 224,00	48 843 224,00
Расходы на выплаты по оплате труда работников органов государственной власти Липецкой области, государственных органов Липецкой области (Расходы на выплаты персоналу в целях обеспечения	10	1	02	00110	100	01	13	37 638 993,00	37 376 936,00	37 376 936,00

выполнения функций государственными (муниципальными) органами, казенными учреждениями, органами управления государственными внебюджетными фондами)										
Расходы на обеспечение функций органов государственной власти Липецкой области, государственных органов Липецкой области (за исключением расходов на выплаты по оплате труда работников указанных органов) (Расходы на выплаты персоналу в целях обеспечения выполнения функций государственными (муниципальными) органами, казенными учреждениями, органами управления государственными внебюджетными фондами)	10	1	02	00120	100	01	13	366 400,00	266 400,00	266 400,00
Расходы на обеспечение функций органов государственной власти Липецкой области, государственных органов Липецкой области (за исключением расходов на выплаты по оплате труда работников указанных органов) (Закупка товаров, работ и услуг для обеспечения государственных (муниципальных) нужд)	10	1	02	00120	200	01	13	2 271 248,00	2 428 248,00	2 428 248,00
Расходы на обеспечение функций органов государственной власти Липецкой области, государственных органов Липецкой области (за исключением расходов на выплаты по оплате труда работников указанных органов) (Иные бюджетные ассигнования)	10	1	02	00120	800	01	13	63 000,00	6 000,00	6 000,00
Расходы на обеспечение деятельности государственных казенных учреждений (Расходы на выплаты персоналу в целях обеспечения выполнения функций государственными (муниципальными) органами, казенными учреждениями, органами управления государственными внебюджетными фондами)	10	1	02	08000	100	01	13	4 497 930,00	4 497 930,00	4 497 930,00
Расходы на обеспечение деятельности государственных казенных учреждений (Закупка товаров, работ и услуг для обеспечения государственных (муниципальных) нужд)	10	1	02	08000	200	01	13	2 265 710,00	2 265 710,00	2 265 710,00
Расходы на обеспечение деятельности	10	1	02	08000	800	01	13	2 000,00	2 000,00	2 000,00

государственных казенных учреждений (Иные бюджетные ассигнования)										
Реализация направления расходов основного мероприятия "Координация работы по взаимодействию и сотрудничеству органов государственной власти области с общественными объединениями и некоммерческими организациями" (Закупка товаров, работ и услуг для обеспечения государственных (муниципальных) нужд)	10	1	02	99999	200	01	13	2 000 000,00	2 000 000,00	2 000 000,00
Основное мероприятие "Предоставление субсидий местным бюджетам на реализацию муниципальных программ в части поддержки социально ориентированных некоммерческих организаций"	10	1	03					2 000 000,00	2 000 000,00	2 000 000,00
Предоставление субсидий местным бюджетам на реализацию муниципальных программ в части поддержки социально ориентированных некоммерческих организаций (Межбюджетные трансферты)	10	1	03	86670	500	01	13	2 000 000,00	2 000 000,00	2 000 000,00
Основное мероприятие "Вовлечение молодежи в социальную практику и ее информирование о потенциальных возможностях развития, интеграция молодых людей, оказавшихся в трудной жизненной ситуации"	10	1	05					11 501 336,00	11 501 336,00	11 501 336,00
Расходы на выплаты по оплате труда работников органов государственной власти Липецкой области, государственных органов Липецкой области (Расходы на выплаты персоналу в целях обеспечения выполнения функций государственными (муниципальными) органами, казенными учреждениями, органами управления государственными внебюджетными фондами)	10	1	05	00110	100	07	09	10 575 019,00	10 575 019,00	10 575 019,00
Расходы на обеспечение функций органов государственной власти Липецкой области, государственных органов Липецкой области (за исключением расходов на выплаты по оплате труда работников указанных органов) (Расходы на выплаты персоналу в целях обеспечения выполнения функций государственными (муниципальными) органами,	10	1	05	00120	100	07	09	194 900,00	194 900,00	194 900,00

казенными учреждениями, органами управления государственными внебюджетными фондами)										
Расходы на обеспечение функций органов государственной власти Липецкой области, государственных органов Липецкой области (за исключением расходов на выплаты по оплате труда работников указанных органов) (Закупка товаров, работ и услуг для обеспечения государственных (муниципальных) нужд)	10	1	05	00120	200	07	09	731 417,00	731 417,00	731 417,00
Основное мероприятие "Совершенствование системы гражданско-патриотического воспитания населения области"	10	1	08					17 334 000,00	3 595 000,00	3 595 000,00
Строительство и реконструкция объектов социальной инфраструктуры области (Капитальные вложения в объекты государственной (муниципальной) собственности)	10	1	08	40510	400	01	13	12 179 000,00	0,00	0,00
Субсидии социально ориентированным некоммерческим организациям на проведение поисковой работы, направленной на выявление неизвестных воинских захоронений и непогребенных останков защитников Отечества, установление имен погибших и пропавших без вести при защите Отечества (Предоставление субсидий бюджетным, автономным учреждениям и иным некоммерческим организациям)	10	1	08	60510	600	07	07	2 860 000,00	1 300 000,00	1 300 000,00
Реализация направления расходов основного мероприятия "Совершенствование системы гражданско-патриотического воспитания населения области" (Расходы на выплаты персоналу в целях обеспечения выполнения функций государственными (муниципальными) органами, казенными учреждениями, органами управления государственными внебюджетными фондами)	10	1	08	99999	100	07	07	100 000,00	100 000,00	100 000,00
Реализация направления расходов основного мероприятия "Совершенствование системы гражданско-патриотического воспитания населения области" (Закупка товаров, работ и услуг для обеспечения государственных (муниципальных)	10	1	08	99999	200	07	07	2 195 000,00	2 195 000,00	2 195 000,00

нужд)										
Основное мероприятие "Совершенствование и организация допризывной подготовки"	10	1	09					91 060 916,70	14 637 867,00	14 637 867,00
Предоставление государственным бюджетным и автономным учреждениям субсидий (Предоставление субсидий бюджетным, автономным учреждениям и иным некоммерческим организациям)	10	1	09	09000	600	07	02	87 959 916,70	11 536 867,00	11 536 867,00
Предоставление государственным бюджетным и автономным учреждениям субсидий (Предоставление субсидий бюджетным, автономным учреждениям и иным некоммерческим организациям)	10	1	09	09000	600	11	05	101 000,00	101 000,00	101 000,00
Субсидии некоммерческим организациям на организацию патриотического (военно-патриотического) воспитания молодежи, подготовку граждан по военно-учетным специальностям и развитие авиационных, технических, военно-прикладных видов спорта (Предоставление субсидий бюджетным, автономным учреждениям и иным некоммерческим организациям)	10	1	09	60320	600	07	07	3 000 000,00	3 000 000,00	3 000 000,00
Основное мероприятие "Предоставление субсидий местным бюджетам на реализацию муниципальных программ в части организации благоустройства, ремонта и восстановления (реконструкции) воинских захоронений Великой Отечественной войны 1941 - 1945 годов"	10	1	13					12 254 600,00	0,00	0,00
Реализация мероприятий федеральной целевой программы "Увековечение памяти погибших при защите Отечества на 2019-2024 годы" (предоставление субсидий местным бюджетам на реализацию муниципальных программ в части организации благоустройства, ремонта и восстановления (реконструкции) воинских захоронений Великой Отечественной войны 1941 - 1945 годов) (Межбюджетные трансферты)	10	1	13	R2991	500	05	03	12 254 600,00	0,00	0,00
Основное мероприятие "Предоставление субсидий местным бюджетам из областного бюджета на реализацию муниципальных программ в части	10	1	15					2 809 500,00	0,00	0,00

организации благоустройства, ремонта и восстановления (реконструкции) воинских захоронений"										
Предоставление субсидий местным бюджетам из областного бюджета на реализацию муниципальных программ в части организации благоустройства, ремонта и восстановления (реконструкции) воинских захоронений (Межбюджетные трансферты)	10	1	15	86650	500	05	03	2 809 500,00	0,00	0,00
Региональный проект "Социальная активность"	10	1	E8					58 204 130,00	56 404 130,00	56 404 130,00
Предоставление государственным бюджетным и автономным учреждениям субсидий (Предоставление субсидий бюджетным, автономным учреждениям и иным некоммерческим организациям)	10	1	E8	09000	600	07	07	52 004 130,00	50 204 130,00	50 204 130,00
Субсидии социально ориентированным некоммерческим организациям на реализацию проектов, направленных на развитие детского и молодежного общественного движения, поддержку детских, молодежных общественных объединений и общественных объединений, работающих с детьми и молодежью (Предоставление субсидий бюджетным, автономным учреждениям и иным некоммерческим организациям)	10	1	E8	60500	600	07	07	5 000 000,00	5 000 000,00	5 000 000,00
Реализация мероприятий регионального проекта "Социальная активность" (Социальное обеспечение и иные выплаты населению)	10	1	E8	E8000	300	07	07	1 200 000,00	1 200 000,00	1 200 000,00
Региональный проект "Патриотическое воспитание граждан Российской Федерации"	10	1	EB					105 774 755,95	89 656 650,69	79 231 387,53
Предоставление государственным бюджетным и автономным учреждениям субсидий (Предоставление субсидий бюджетным, автономным учреждениям и иным некоммерческим организациям)	10	1	EB	09000	600	07	07	19 915 177,00	19 915 177,00	19 915 177,00
Обеспечение деятельности советников директора по воспитанию и взаимодействию с детскими общественными объединениями в общеобразовательных организациях (Межбюджетные трансферты)	10	1	EB	51790	500	07	02	60 171 684,21	59 316 210,53	59 316 210,53
Обеспечение оснащения государственных и	10	1	EB	57860	200	07	02	25 687 894,74	10 425 263,16	0,00

муниципальных общеобразовательных организаций, в том числе структурных подразделений указанных организаций, государственными символами Российской Федерации (Закупка товаров, работ и услуг для обеспечения государственных (муниципальных) нужд)										
Региональный проект "Развитие системы поддержки молодежи ("Молодежь России")"	10	1	ЕГ					245 429 800,00	0,00	0,00
Реализация программы комплексного развития молодежной политики "Регион для молодых" в Липецкой области (Межбюджетные трансферты)	10	1	ЕГ	51160	500	07	07	52 618 000,00	0,00	0,00
Реализация программы комплексного развития молодежной политики "Регион для молодых" в Липецкой области (Предоставление субсидий бюджетным, автономным учреждениям и иным некоммерческим организациям)	10	1	ЕГ	51160	600	07	07	192 811 800,00	0,00	0,00
Подпрограмма "Создание условий для оперативного получения населением области информации о деятельности исполнительных органов государственной власти и социально-экономическом развитии Липецкой области"	10	2						261 619 090,00	258 751 090,00	258 751 090,00
Основное мероприятие "Подготовка и распространение информации в государственных печатных и интернет-СМИ"	10	2	01					119 750 270,00	117 722 270,00	117 722 270,00
Предоставление государственным бюджетным и автономным учреждениям субсидий (Предоставление субсидий бюджетным, автономным учреждениям и иным некоммерческим организациям)	10	2	01	09000	600	12	02	119 750 270,00	117 722 270,00	117 722 270,00
Основное мероприятие "Выпуск теле- и радиопрограмм в государственных электронных СМИ"	10	2	02					81 638 330,00	80 798 330,00	80 798 330,00
Предоставление государственным бюджетным и автономным учреждениям субсидий (Предоставление субсидий бюджетным, автономным учреждениям и иным некоммерческим организациям)	10	2	02	09000	600	12	01	81 638 330,00	80 798 330,00	80 798 330,00
Основное мероприятие "Размещение информации в федеральных и негосударственных региональных	10	2	03					28 402 390,00	28 402 390,00	28 402 390,00

печатных и электронных СМИ"										
Информационное освещение деятельности органов государственной власти Липецкой области и поддержка средств массовой информации (Закупка товаров, работ и услуг для обеспечения государственных (муниципальных) нужд)	10	2	03	98701	200	01	13	28 402 390,00	28 402 390,00	28 402 390,00
Основное мероприятие "Формирование единой информационной политики и развитие творческого потенциала журналистских кадров Липецкой области"	10	2	04					30 628 100,00	30 628 100,00	30 628 100,00
Расходы на выплаты по оплате труда работников органов государственной власти Липецкой области, государственных органов Липецкой области (Расходы на выплаты персоналу в целях обеспечения выполнения функций государственными (муниципальными) органами, казенными учреждениями, органами управления государственными внебюджетными фондами)	10	2	04	00110	100	12	04	25 526 811,00	25 526 811,00	25 526 811,00
Расходы на обеспечение функций органов государственной власти Липецкой области, государственных органов Липецкой области (за исключением расходов на выплаты по оплате труда работников указанных органов) (Расходы на выплаты персоналу в целях обеспечения выполнения функций государственными (муниципальными) органами, казенными учреждениями, органами управления государственными внебюджетными фондами)	10	2	04	00120	100	12	04	1 046 000,00	1 046 000,00	1 046 000,00
Расходы на обеспечение функций органов государственной власти Липецкой области, государственных органов Липецкой области (за исключением расходов на выплаты по оплате труда работников указанных органов) (Закупка товаров, работ и услуг для обеспечения государственных (муниципальных) нужд)	10	2	04	00120	200	12	04	1 605 289,00	1 605 289,00	1 605 289,00
Реализация направления расходов основного мероприятия "Формирование единой информационной политики и развитие творческого потенциала журналистских кадров Липецкой	10	2	04	99999	200	12	04	2 450 000,00	2 450 000,00	2 450 000,00

области" (Закупка товаров, работ и услуг для обеспечения государственных (муниципальных) нужд)										
Основное мероприятие "Выплаты областных премий в сфере СМИ"	10	2	05					1 200 000,00	1 200 000,00	1 200 000,00
Поощрительные выплаты в области литературы и искусства, печатных средств массовой информации (Социальное обеспечение и иные выплаты населению)	10	2	05	74000	300	12	04	1 200 000,00	1 200 000,00	1 200 000,00
Подпрограмма "Реализация государственной национальной политики в Липецкой области"	10	3						12 562 240,00	8 076 200,00	8 076 200,00
Основное мероприятие "Укрепление единства российской нации и этнокультурное развитие народов России"	10	3	01					2 476 200,00	2 476 200,00	2 476 200,00
Субсидии национальным культурным автономиям, национальным объединениям и иным социально ориентированным некоммерческим организациям на проведение мероприятий в сфере духовно-просветительской деятельности, направленных на снижение межэтнической и межконфессиональной напряженности на территории Липецкой области (Предоставление субсидий бюджетным, автономным учреждениям и иным некоммерческим организациям)	10	3	01	60590	600	01	13	1 000 000,00	1 000 000,00	1 000 000,00
Реализация направления расходов основного мероприятия "Укрепление единства российской нации и этнокультурное развитие народов России" (Расходы на выплаты персоналу в целях обеспечения выполнения функций государственными (муниципальными) органами, казенными учреждениями, органами управления государственными внебюджетными фондами)	10	3	01	99999	100	01	13	50 000,00	50 000,00	50 000,00
Реализация направления расходов основного мероприятия "Укрепление единства российской нации и этнокультурное развитие народов России" (Закупка товаров, работ и услуг для обеспечения государственных (муниципальных) нужд)	10	3	01	99999	200	01	13	1 426 200,00	1 426 200,00	1 426 200,00
Основное мероприятие "Социальная и культурная адаптация и интеграция мигрантов в общественное	10	3	03					1 200 000,00	1 200 000,00	1 200 000,00

пространство Липецкой области"										
Субсидии национальным культурным автономиям, национальным объединениям и иным социально ориентированным некоммерческим организациям на проведение мероприятий по социальной и культурной адаптации и интеграции мигрантов в общественное пространство Липецкой области (Предоставление субсидий бюджетным, автономным учреждениям и иным некоммерческим организациям)	10	3	03	60390	600	01	13	1 000 000,00	1 000 000,00	1 000 000,00
Реализация направления расходов основного мероприятия "Социальная и культурная адаптация и интеграция мигрантов в общественное пространство Липецкой области" (Закупка товаров, работ и услуг для обеспечения государственных (муниципальных) нужд)	10	3	03	99999	200	01	13	200 000,00	200 000,00	200 000,00
Основное мероприятие "Оказание содействия развитию российского казачества на территории Липецкой области"	10	3	04					7 586 040,00	3 100 000,00	3 100 000,00
Субсидии казачьим обществам и казачьим некоммерческим организациям на проведение мероприятий по привлечению казачества к несению государственной службы, подготовку казачьей молодежи к военной службе (Предоставление субсидий бюджетным, автономным учреждениям и иным некоммерческим организациям)	10	3	04	60400	600	01	13	7 486 040,00	3 000 000,00	3 000 000,00
Реализация направления расходов основного мероприятия "Оказание содействия развитию российского казачества на территории Липецкой области" (Расходы на выплаты персоналу в целях обеспечения выполнения функций государственными (муниципальными) органами, казенными учреждениями, органами управления государственными внебюджетными фондами)	10	3	04	99999	100	01	13	100 000,00	100 000,00	100 000,00
Основное мероприятие "Предоставление субсидий местным бюджетам на реализацию муниципальных программ в части проведения мероприятий по укреплению единства российской нации и этнокультурному развитию народов России,	10	3	05					1 300 000,00	1 300 000,00	1 300 000,00

социальной и культурной адаптации и интеграции мигрантов в общественное пространство Липецкой области"										
Предоставление субсидий местным бюджетам на реализацию муниципальных программ в части проведения мероприятий по укреплению единства российской нации и этнокультурному развитию народов России, социальной и культурной адаптации и интеграции мигрантов в общественное пространство Липецкой области (Межбюджетные трансферты)	10	3	05	86630	500	01	13	1 300 000,00	1 300 000,00	1 300 000,00
Государственная программа Липецкой области "Модернизация и инновационное развитие экономики Липецкой области"	**11**							**679 057 040,64**	**323 616 546,40**	**181 970 410,43**
Подпрограмма "Модернизация и развитие промышленности Липецкой области на 2014-2025 годы"	11	1						203 333 325,05	47 207 111,19	21 217 606,45
Основное мероприятие "Создание условий для модернизации и технического перевооружения хозяйствующих субъектов, индустриальных парков, повышение конкурентоспособности и качества выпускаемой продукции"	11	1	01					0,00	5 257 875,00	6 611 753,95
Субсидии некоммерческим организациям на создание и (или) обеспечение деятельности регионального центра компетенций в сфере производительности труда (РЦК) (Предоставление субсидий бюджетным, автономным учреждениям и иным некоммерческим организациям)	11	1	01	61650	600	04	12	0,00	5 257 875,00	6 611 753,95
Основное мероприятие "Создание условий для эффективного развития промышленного комплекса области"	11	1	02					4 693 825,05	4 659 567,77	4 659 552,50
Областные премии в сфере промышленности (Социальное обеспечение и иные выплаты населению)	11	1	02	70250	300	04	12	3 120 000,00	3 120 000,00	3 120 000,00
Реализация направления расходов основного мероприятия "Создание условий для эффективного развития промышленного комплекса области" (Закупка товаров, работ и услуг для обеспечения	11	1	02	99999	200	04	12	581 127,45	581 148,77	581 133,50

государственных (муниципальных) нужд)										
Подготовка управленческих кадров для организаций народного хозяйства (Закупка товаров, работ и услуг для обеспечения государственных (муниципальных) нужд)	11	1	02	R0660	200	07	05	992 697,60	958 419,00	958 419,00
Основное мероприятие "Предоставление государственной поддержки промышленным предприятиям на реализацию инвестиционных проектов развития и модернизации"	11	1	04					178 162 500,00	9 946 300,00	9 946 300,00
Субсидии на финансовое обеспечение деятельности (докапитализации) Фонда развития промышленности Липецкой области в целях предоставления финансовой поддержки промышленным предприятиям (Предоставление субсидий бюджетным, автономным учреждениям и иным некоммерческим организациям)	11	1	04	65160	600	04	12	9 946 300,00	9 946 300,00	9 946 300,00
Реализация региональных программ развития промышленности (субсидии на возмещение части затрат промышленных предприятий, связанных с приобретением нового оборудования) (Иные бюджетные ассигнования)	11	1	04	R5911	800	04	12	168 216 200,00	0,00	0,00
Региональный проект "Адресная поддержка повышения производительности труда на предприятиях"	11	1	L2					20 477 000,00	27 343 368,42	0,00
Государственная поддержка субъектов Российской Федерации в целях достижения результатов национального проекта "Производительность труда" (субсидии некоммерческим организациям на создание и (или) обеспечение деятельности регионального центра компетенций в сфере производительности труда (РЦК)) (Предоставление субсидий бюджетным, автономным учреждениям и иным некоммерческим организациям)	11	1	L2	52891	600	04	12	20 477 000,00	27 343 368,42	0,00
Подпрограмма "Повышение конкурентоспособности и производительности труда в машиностроительном комплексе Липецкой области на 2014-2025 годы"	11	2						1 000 000,00	1 000 000,00	1 000 000,00
Основное мероприятие "Стимулирование	11	2	01					1 000 000,00	1 000 000,00	1 000 000,00

эффективного развития организаций машиностроительной отрасли"										
Субсидии юридическим лицам на возмещение части затрат по реализации программ, направленных на создание, модернизацию и сохранение рабочих мест, профессиональную реабилитацию инвалидов, обеспечение безопасных и благоприятных условий труда (Иные бюджетные ассигнования)	11	2	01	61000	800	04	12	1 000 000,00	1 000 000,00	1 000 000,00
Подпрограмма "Развитие инновационной деятельности в Липецкой области на 2014-2025 годы"	11	3						75 000 000,00	21 500 000,00	21 500 000,00
Основное мероприятие "Стимулирование повышения инновационной активности хозяйствующих субъектов"	11	3	01					75 000 000,00	21 500 000,00	21 500 000,00
Субсидии некоммерческим организациям на создание и (или) обеспечение деятельности проектного офиса, предоставляемые в целях организации и внедрения практики бережливого производства (Предоставление субсидий бюджетным, автономным учреждениям и иным некоммерческим организациям)	11	3	01	61180	600	04	12	20 000 000,00	16 500 000,00	16 500 000,00
Субсидии юридическим лицам и индивидуальным предпринимателям на возмещение части затрат, связанных с приобретением электромобилей, для осуществления перевозки пассажиров и багажа легковым такси (Иные бюджетные ассигнования)	11	3	01	65040	800	04	12	50 000 000,00	0,00	0,00
Реализация направления расходов основного мероприятия "Стимулирование повышения инновационной активности хозяйствующих субъектов" (Иные бюджетные ассигнования)	11	3	01	99999	800	04	12	5 000 000,00	5 000 000,00	5 000 000,00
Подпрограмма "Развитие малого и среднего предпринимательства в Липецкой области на 2014-2025 годы"	11	4						399 723 715,59	253 909 435,21	138 252 803,98
Основное мероприятие "Создание условий для повышения конкурентоспособности субъектов малого и среднего предпринимательства"	11	4	01					16 000 000,00	26 000 000,00	26 000 000,00
Гранты "Инвестиционный" в форме субсидий на финансовое обеспечение части затрат субъектов малого и среднего предпринимательства (за	11	4	01	14000	800	04	12	0,00	20 000 000,00	20 000 000,00

исключением крестьянских (фермерских) хозяйств), связанных с реализацией инвестиционных проектов по одному из приоритетных направлений деятельности (Иные бюджетные ассигнования)										
Гранты "Легкий старт" в форме субсидий на финансовое обеспечение затрат начинающим субъектам малого предпринимательства (за исключением производственных кооперативов, потребительских кооперативов и крестьянских (фермерских) хозяйств), связанных с организацией собственного дела по одному из приоритетных направлений деятельности (Иные бюджетные ассигнования)	11	4	01	18000	800	04	12	6 000 000,00	6 000 000,00	6 000 000,00
Субсидии субъектам малого предпринимательства в целях возмещения части затрат, связанных с оплатой услуг торговых площадок по продажам товаров в информационно-телекоммуникационной сети Интернет (Иные бюджетные ассигнования)	11	4	01	61200	800	04	12	5 000 000,00	0,00	0,00
Субсидии субъектам малого и среднего предпринимательства в целях возмещения части затрат, связанных с осуществлением предпринимательской деятельности в рамках лицензионных договоров (сублицензионных договоров), договоров коммерческой концессии (субконцессии) (Иные бюджетные ассигнования)	11	4	01	65230	800	04	12	5 000 000,00	0,00	0,00
Основное мероприятие "Развитие инфраструктуры поддержки малого и среднего предпринимательства"	11	4	02					41 052 232,00	35 052 232,00	35 052 232,00
Субсидии автономной некоммерческой организации "Центр координации поддержки экспортно ориентированных субъектов малого и среднего предпринимательства Липецкой области" на оказание комплексных услуг на единой площадке региональной инфраструктуры поддержки бизнеса, в том числе федеральными институтами развития, субъектам малого и среднего предпринимательства, а также резидентам промышленных парков, технопарков (Предоставление субсидий бюджетным, автономным учреждениям и иным некоммерческим	11	4	02	61590	600	04	12	33 922 480,00	27 922 480,00	27 922 480,00

организациям)										
Субсидии автономной некоммерческой организации "Центр координации поддержки экспортно ориентированных субъектов малого и среднего предпринимательства Липецкой области" на осуществление экспорта товаров (работ, услуг) субъектами малого и среднего предпринимательства при поддержке центра поддержки экспорта (Предоставление субсидий бюджетным, автономным учреждениям и иным некоммерческим организациям)	11	4	02	65271	600	04	12	7 129 752,00	7 129 752,00	7 129 752,00
Основное мероприятие "Методическое, информационное обеспечение сферы малого и среднего предпринимательства, формирование положительного имиджа малого и среднего предпринимательства"	11	4	03					76 539 062,50	77 200 571,61	77 200 571,98
Расходы на выплаты по оплате труда работников органов государственной власти Липецкой области, государственных органов Липецкой области (Расходы на выплаты персоналу в целях обеспечения выполнения функций государственными (муниципальными) органами, казенными учреждениями, органами управления государственными внебюджетными фондами)	11	4	03	00110	100	04	01	67 976 492,92	67 976 492,54	67 976 492,91
Расходы на обеспечение функций органов государственной власти Липецкой области, государственных органов Липецкой области (за исключением расходов на выплаты по оплате труда работников указанных органов) (Расходы на выплаты персоналу в целях обеспечения выполнения функций государственными (муниципальными) органами, казенными учреждениями, органами управления государственными внебюджетными фондами)	11	4	03	00120	100	04	01	1 280 000,00	1 280 000,00	1 280 000,00
Расходы на обеспечение функций органов государственной власти Липецкой области, государственных органов Липецкой области (за исключением расходов на выплаты по оплате труда работников указанных органов) (Закупка товаров, работ и услуг для обеспечения государственных	11	4	03	00120	200	04	01	6 206 581,13	6 206 590,62	6 206 590,62

(муниципальных) нужд)										
Расходы на обеспечение функций органов государственной власти Липецкой области, государственных органов Липецкой области (за исключением расходов на выплаты по оплате труда работников указанных органов) (Иные бюджетные ассигнования)	11	4	03	00120	800	04	01	76 000,00	76 000,00	76 000,00
Реализация направления расходов основного мероприятия "Методическое, информационное обеспечение сферы малого и среднего предпринимательства, формирование положительного имиджа малого и среднего предпринимательства" (Расходы на выплаты персоналу в целях обеспечения выполнения функций государственными (муниципальными) органами, казенными учреждениями, органами управления государственными внебюджетными фондами)	11	4	03	99999	100	04	12	0,00	100 000,00	100 000,00
Реализация направления расходов основного мероприятия "Методическое, информационное обеспечение сферы малого и среднего предпринимательства, формирование положительного имиджа малого и среднего предпринимательства" (Закупка товаров, работ и услуг для обеспечения государственных (муниципальных) нужд)	11	4	03	99999	200	04	12	999 988,45	1 561 488,45	1 561 488,45
Основное мероприятие "Субсидирование государственных некоммерческих микрофинансовых организаций в целях предоставления финансовой поддержки субъектам малого и среднего предпринимательства на реализацию инвестиционных проектов"	11	4	17					45 000 000,00	0,00	0,00
Субсидии некоммерческой микрокредитной компании "Липецкий областной фонд поддержки малого и среднего предпринимательства" в целях предоставления субъектам малого и среднего предпринимательства (за исключением крестьянских (фермерских) хозяйств) финансовой поддержки в форме грантов "Туризм" на финансовое обеспечение	11	4	17	65240	600	04	12	45 000 000,00	0,00	0,00

части затрат, связанных с реализацией инвестиционных проектов в сфере туризма (Предоставление субсидий бюджетным, автономным учреждениям и иным некоммерческим организациям)										
Региональный проект "Создание благоприятных условий для осуществления деятельности самозанятыми гражданами"	11	4	I2					5 797 368,43	5 797 368,43	0,00
Государственная поддержка малого и среднего предпринимательства, а также физических лиц, применяющих специальный налоговый режим «Налог на профессиональный доход», в субъектах Российской Федерации (субсидии автономной некоммерческой организации «Центр координации поддержки экспортно ориентированных субъектов малого и среднего предпринимательства Липецкой области» на предоставление комплекса информационно-консультационных и образовательных услуг в офлайн- и онлайн-форматах физическим лицам, применяющим специальный налоговый режим «Налог на профессиональный доход») (Предоставление субсидий бюджетным, автономным учреждениям и иным некоммерческим организациям)	11	4	I2	55279	600	04	12	5 797 368,43	5 797 368,43	0,00
Региональный проект "Создание условий для легкого старта и комфортного ведения бизнеса"	11	4	I4					39 015 894,75	41 246 210,53	0,00
Государственная поддержка малого и среднего предпринимательства, а также физических лиц, применяющих специальный налоговый режим "Налог на профессиональный доход", в субъектах Российской Федерации (гранты в форме субсидий на финансовое обеспечение затрат субъектов малого и среднего предпринимательства, имеющих статус социального предприятия, подтверждение которого содержится в едином реестре субъектов малого и среднего предпринимательства, и (или) индивидуальных предпринимателей в возрасте до 25 лет включительно и юридических лиц, доля (суммарная доля) участия в уставном (складочном,	11	4	I4	5527A	800	04	12	25 283 157,90	27 251 578,95	0,00

акционерном) капитале которых одного или нескольких физических лиц в возрасте до 25 лет включительно превышает 50 процентов, сведения о которых внесены в единый реестр субъектов малого и среднего предпринимательства) (Иные бюджетные ассигнования)										
Государственная поддержка малого и среднего предпринимательства, а также физических лиц, применяющих специальный налоговый режим "Налог на профессиональный доход", в субъектах Российской Федерации (субсидии автономной некоммерческой организации "Центр координации поддержки экспортно ориентированных субъектов малого и среднего предпринимательства Липецкой области" на предоставление комплекса услуг, направленных на вовлечение в предпринимательскую деятельность, а также информационно - консультационных и образовательных услуг в офлайн- и онлайн-форматах на единой площадке региональной инфраструктуры поддержки бизнеса по единым требованиям к оказанию поддержки, а также в федеральных институтах развития гражданам, желающим вести бизнес, начинающим и действующим предпринимателям) (Предоставление субсидий бюджетным, автономным учреждениям и иным некоммерческим организациям)	11	4	I4	5527Б	600	04	12	13 732 736,85	13 994 631,58	0,00
Региональный проект "Акселерация субъектов малого и среднего предпринимательства"	11	4	I5					176 319 157,91	68 613 052,64	0,00
Государственная поддержка малого и среднего предпринимательства, а также физических лиц, применяющих специальный налоговый режим «Налог на профессиональный доход», в субъектах Российской Федерации (субсидии автономной некоммерческой организации «Центр координации поддержки экспортно ориентированных субъектов малого и среднего предпринимательства Липецкой области» на осуществление экспорта товаров (работ, услуг) субъектами малого и среднего	11	4	I5	55272	600	04	12	38 422 000,00	35 008 842,11	0,00

предпринимательства при поддержке центра поддержки экспорта) (Предоставление субсидий бюджетным, автономным учреждениям и иным некоммерческим организациям)										
Государственная поддержка малого и среднего предпринимательства, а также физических лиц, применяющих специальный налоговый режим «Налог на профессиональный доход», в субъектах Российской Федерации (субсидии автономной некоммерческой организации «Центр координации поддержки экспортно ориентированных субъектов малого и среднего предпринимательства Липецкой области» на оказание комплексных услуг на единой площадке региональной инфраструктуры поддержки бизнеса, в том числе федеральными институтами развития, субъектам малого и среднего предпринимательства, а также резидентам промышленных парков, технопарков) (Предоставление субсидий бюджетным, автономным учреждениям и иным некоммерческим организациям)	11	4	I5	55273	600	04	12	18 688 736,85	0,00	0,00
Государственная поддержка малого и среднего предпринимательства, а также физических лиц, применяющих специальный налоговый режим "Налог на профессиональный доход", в субъектах Российской Федерации (субсидии некоммерческой микрокредитной компании «Липецкий областной фонд поддержки малого и среднего предпринимательства» на предоставление поручительств и (или) независимых гарантий субъектам малого и среднего предпринимательства, физическим лицам, применяющим специальный налоговый режим «Налог на профессиональный доход», и организациям, образующим инфраструктуру поддержки малого и среднего предпринимательства) (Предоставление субсидий бюджетным, автономным учреждениям и иным некоммерческим организациям)	11	4	I5	55277	600	04	12	119 208 421,06	33 604 210,53	0,00
Государственная программа Липецкой области	**12**							**305 176 570,00**	**253 217 600,00**	**269 543 400,00**

"Энергоэффективность и развитие энергетики в Липецкой области"										
Подпрограмма "Энергосбережение и повышение энергетической эффективности"	12	1						289 176 570,00	231 217 600,00	222 543 400,00
Основное мероприятие "Тепловая изоляция трубопроводов и повышение энергетической эффективности оборудования тепловых пунктов, разводящих трубопроводов отопления и горячего водоснабжения"	12	1	02					6 237 160,00	6 000,00	0,00
Мероприятия по энергосбережению и повышению энергетической эффективности систем теплоснабжения, водоснабжения, водоотведения, электроснабжения (Закупка товаров, работ и услуг для обеспечения государственных (муниципальных) нужд)	12	1	02	20080	200	04	07	6 000,00	6 000,00	0,00
Мероприятия по энергосбережению и повышению энергетической эффективности систем теплоснабжения, водоснабжения, водоотведения, электроснабжения (Предоставление субсидий бюджетным, автономным учреждениям и иным некоммерческим организациям)	12	1	02	20080	600	07	02	1 500 000,00	0,00	0,00
Мероприятия по энергосбережению и повышению энергетической эффективности систем теплоснабжения, водоснабжения, водоотведения, электроснабжения (Предоставление субсидий бюджетным, автономным учреждениям и иным некоммерческим организациям)	12	1	02	20080	600	07	03	2 731 000,00	0,00	0,00
Мероприятия по энергосбережению и повышению энергетической эффективности систем теплоснабжения, водоснабжения, водоотведения, электроснабжения (Предоставление субсидий бюджетным, автономным учреждениям и иным некоммерческим организациям)	12	1	02	20080	600	07	04	2 000 160,00	0,00	0,00
Основное мероприятие "Повышение тепловой защиты зданий, строений, сооружений, утепление зданий, строений, сооружений"	12	1	03					8 149 010,00	17 290 000,00	17 290 000,00
Мероприятия по энергосбережению и повышению энергетической эффективности систем	12	1	03	20080	600	07	04	8 049 010,00	17 290 000,00	17 290 000,00

теплоснабжения, водоснабжения, водоотведения, электроснабжения (Предоставление субсидий бюджетным, автономным учреждениям и иным некоммерческим организациям)										
Мероприятия по энергосбережению и повышению энергетической эффективности систем теплоснабжения, водоснабжения, водоотведения, электроснабжения (Предоставление субсидий бюджетным, автономным учреждениям и иным некоммерческим организациям)	12	1	03	20080	600	07	05	100 000,00	0,00	0,00
Основное мероприятие "Повышение энергетической эффективности систем освещения зданий, строений, сооружений"	12	1	04					57 000,00	57 000,00	0,00
Мероприятия по энергосбережению и повышению энергетической эффективности систем теплоснабжения, водоснабжения, водоотведения, электроснабжения (Закупка товаров, работ и услуг для обеспечения государственных (муниципальных) нужд)	12	1	04	20080	200	01	06	57 000,00	57 000,00	0,00
Основное мероприятие "Реализация мер, направленных на повышение энергоэффективности и развитие энергетики"	12	1	28					55 157 400,00	55 157 400,00	55 157 400,00
Расходы на выплаты по оплате труда работников органов государственной власти Липецкой области, государственных органов Липецкой области (Расходы на выплаты персоналу в целях обеспечения выполнения функций государственными (муниципальными) органами, казенными учреждениями, органами управления государственными внебюджетными фондами)	12	1	28	00110	100	05	05	33 137 424,00	33 137 424,00	33 137 424,00
Расходы на обеспечение функций органов государственной власти Липецкой области, государственных органов Липецкой области (за исключением расходов на выплаты по оплате труда работников указанных органов) (Расходы на выплаты персоналу в целях обеспечения выполнения функций государственными (муниципальными) органами, казенными учреждениями, органами управления	12	1	28	00120	100	05	05	192 763,00	192 763,00	192 763,00

государственными внебюджетными фондами)										
Расходы на обеспечение функций органов государственной власти Липецкой области, государственных органов Липецкой области (за исключением расходов на выплаты по оплате труда работников указанных органов) (Закупка товаров, работ и услуг для обеспечения государственных (муниципальных) нужд)	12	1	28	00120	200	05	05	3 696 613,00	3 696 613,00	3 696 613,00
Предоставление государственным бюджетным и автономным учреждениям субсидий (Предоставление субсидий бюджетным, автономным учреждениям и иным некоммерческим организациям)	12	1	28	09000	600	05	05	17 280 600,00	17 280 600,00	17 280 600,00
Расходы по использованию информационно-коммуникационных технологий (Закупка товаров, работ и услуг для обеспечения государственных (муниципальных) нужд)	12	1	28	22180	200	05	05	850 000,00	850 000,00	850 000,00
Основное мероприятие "Предоставление субсидий местным бюджетам на реализацию муниципальных программ (подпрограмм) в области энергосбережения и повышения энергетической эффективности"	12	1	29					189 216 000,00	150 096 000,00	150 096 000,00
Предоставление субсидий местным бюджетам на реализацию муниципальных программ (подпрограмм) в области энергосбережения и повышения энергетической эффективности (Межбюджетные трансферты)	12	1	29	86080	500	14	03	189 216 000,00	150 096 000,00	150 096 000,00
Основное мероприятие "Создание условий для развития зарядной инфраструктуры для электромобилей"	12	1	30					30 360 000,00	8 611 200,00	0,00
Реализация мероприятий по развитию зарядной инфраструктуры для электромобилей (возмещение части затрат на закупку оборудования объектов зарядной инфраструктуры для быстрой зарядки электрического автомобильного транспорта) (Иные бюджетные ассигнования)	12	1	30	57661	800	04	12	20 460 000,00	5 803 200,00	0,00
Реализация мероприятий по развитию зарядной инфраструктуры для электромобилей (возмещение части затрат на технологическое присоединение	12	1	30	57662	800	04	12	9 900 000,00	2 808 000,00	0,00

объектов зарядной инфраструктуры для быстрой зарядки электрического автомобильного транспорта к электрическим сетям) (Иные бюджетные ассигнования)										
Подпрограмма "Развитие и модернизация электроэнергетики"	12	2						16 000 000,00	22 000 000,00	47 000 000,00
Основное мероприятие "Создание условий для развития сетевой инфраструктуры и генерирующих мощностей"	12	2	01					2 000 000,00	2 000 000,00	2 000 000,00
Разработка схем и программ перспективного развития электроэнергетики (Закупка товаров, работ и услуг для обеспечения государственных (муниципальных) нужд)	12	2	01	20120	200	04	12	2 000 000,00	2 000 000,00	2 000 000,00
Основное мероприятие "Предоставление субсидий местным бюджетам на реализацию муниципальных программ, содержащих мероприятия по модернизации объектов электросетевого комплекса, предназначенного для энергоснабжения потребителей, расположенных на территориях садоводческих некоммерческих товариществ"	12	2	04					14 000 000,00	20 000 000,00	45 000 000,00
Предоставление субсидий местным бюджетам на реализацию муниципальных программ, содержащих мероприятия по модернизации объектов электросетевого комплекса, предназначенного для энергоснабжения потребителей, расположенных на территориях садоводческих некоммерческих товариществ (Межбюджетные трансферты)	12	2	04	86180	500	05	02	14 000 000,00	20 000 000,00	45 000 000,00
Государственная программа Липецкой области "Развитие сельского хозяйства и регулирование рынков сельскохозяйственной продукции, сырья и продовольствия Липецкой области"	**13**							**3 422 655 972,83**	**3 047 581 164,98**	**3 015 590 326,66**
Подпрограмма "Развитие отрасли растениеводства, переработки и реализации продукции растениеводства в Липецкой области"	13	1						1 404 962 064,94	1 136 168 475,67	1 151 335 438,90
Основное мероприятие "Поддержка подотрасли растениеводства, переработки, хранения и реализации продукции растениеводства"	13	1	01					1 392 433 064,94	1 123 599 475,67	1 142 766 438,90

Расходы на выплаты по оплате труда работников органов государственной власти Липецкой области, государственных органов Липецкой области (Расходы на выплаты персоналу в целях обеспечения выполнения функций государственными (муниципальными) органами, казенными учреждениями, органами управления государственными внебюджетными фондами)	13	1	01	00110	100	04	05	73 824 643,39	75 323 863,00	75 323 863,00
Расходы на выплаты по оплате труда работников органов государственной власти Липецкой области, государственных органов Липецкой области (Социальное обеспечение и иные выплаты населению)	13	1	01	00110	300	04	05	4 926,57	0,00	0,00
Расходы на обеспечение функций органов государственной власти Липецкой области, государственных органов Липецкой области (за исключением расходов на выплаты по оплате труда работников указанных органов) (Расходы на выплаты персоналу в целях обеспечения выполнения функций государственными (муниципальными) органами, казенными учреждениями, органами управления государственными внебюджетными фондами)	13	1	01	00120	100	04	05	800 000,00	800 000,00	800 000,00
Расходы на обеспечение функций органов государственной власти Липецкой области, государственных органов Липецкой области (за исключением расходов на выплаты по оплате труда работников указанных органов) (Закупка товаров, работ и услуг для обеспечения государственных (муниципальных) нужд)	13	1	01	00120	200	04	05	5 925 969,60	5 949 437,00	5 949 437,00
Расходы на обеспечение функций органов государственной власти Липецкой области, государственных органов Липецкой области (за исключением расходов на выплаты по оплате труда работников указанных органов) (Социальное обеспечение и иные выплаты населению)	13	1	01	00120	300	04	05	38 967,40	0,00	0,00
Расходы на обеспечение функций органов государственной власти Липецкой области, государственных органов Липецкой области (за	13	1	01	00120	800	04	05	0,00	15 500,00	15 500,00

исключением расходов на выплаты по оплате труда работников указанных органов) (Иные бюджетные ассигнования)										
Возмещение части затрат покупателям семян, произведенных в рамках Федеральной научно-технической программы развития сельского хозяйства на 2017 - 2030 годы, утвержденной постановлением Правительства Российской Федерации от 25 августа 2017 года № 996 "Об утверждении Федеральной научно-технической программы развития сельского хозяйства на 2017 - 2030 годы" (Иные бюджетные ассигнования)	13	1	01	62050	800	04	05	10 500 000,00	0,00	0,00
Реализация направления расходов основного мероприятия "Поддержка подотрасли растениеводства, переработки, хранения и реализации продукции растениеводства" (Расходы на выплаты персоналу в целях обеспечения выполнения функций государственными (муниципальными) органами, казенными учреждениями, органами управления государственными внебюджетными фондами)	13	1	01	99999	100	04	05	300 000,00	300 000,00	0,00
Реализация направления расходов основного мероприятия "Поддержка подотрасли растениеводства, переработки, хранения и реализации продукции растениеводства" (Закупка товаров, работ и услуг для обеспечения государственных (муниципальных) нужд)	13	1	01	99999	200	04	05	9 200 000,00	9 200 000,00	0,00
Стимулирование увеличения производства картофеля и овощей (возмещение (финансовое обеспечение) части затрат на проведение агротехнологических работ, повышение уровня экологической безопасности сельскохозяйственного производства, а также на повышение плодородия и качества почв по ставке на 1 гектар посевной площади, занятой картофелем и овощными культурами открытого грунта) (Иные бюджетные ассигнования)	13	1	01	R0141	800	04	05	27 500 000,00	27 500 000,00	28 263 888,89
Стимулирование увеличения производства картофеля и овощей (возмещение (финансовое обеспечение) части затрат на поддержку элитного семеноводства	13	1	01	R0142	800	04	05	35 000 000,00	35 000 000,00	35 972 222,22

по ставке на 1 тонну элитных и (или) оригинальных семян картофеля и (или) овощных культур, включая гибриды овощных культур) (Иные бюджетные ассигнования)										
Стимулирование увеличения производства картофеля и овощей (возмещение (финансовое обеспечение) части затрат на производство овощей защищенного грунта, произведенных с применением технологии досвечивания) (Иные бюджетные ассигнования)	13	1	01	R0143	800	04	05	138 770 540,54	138 770 540,54	142 625 277,78
Стимулирование увеличения производства картофеля и овощей (возмещение (финансовое обеспечение) части затрат на поддержку производства картофеля и овощей открытого грунта по ставке на 1 тонну произведенных картофеля и овощей открытого грунта) (Иные бюджетные ассигнования)	13	1	01	R0144	800	04	05	94 594 594,60	94 594 594,60	97 222 222,22
Стимулирование увеличения производства картофеля и овощей (возмещение (финансовое обеспечение) части затрат на поддержку производства картофеля и овощей открытого грунта по ставке на 1 тонну реализованных картофеля и овощей открытого грунта) (Иные бюджетные ассигнования)	13	1	01	R0145	800	04	05	2 500 000,00	2 500 000,00	2 569 444,45
Возмещение (финансовое обеспечение) производителям зерновых культур части затрат на производство и реализацию зерновых культур (Иные бюджетные ассигнования)	13	1	01	R3580	800	04	05	0,00	280 979 594,59	288 784 583,33
Возмещение (финансовое обеспечение) производителям зерновых культур части затрат на производство и реализацию зерновых культур (с софинансированием за счет иного межбюджетного трансферта, имеющего целевое назначение, из федерального бюджета) (Иные бюджетные ассигнования)	13	1	01	R3680	800	04	05	499 651 263,16	0,00	0,00
Возмещение части прямых понесенных затрат на создание и (или) модернизацию объектов агропромышленного комплекса (возмещение части прямых понесенных затрат на создание и (или) модернизацию хранилищ) (Иные бюджетные ассигнования)	13	1	01	R4721	800	04	05	30 000 000,00	0,00	0,00

Возмещение части прямых понесенных затрат на создание и (или) модернизацию объектов агропромышленного комплекса (возмещение части прямых понесенных затрат на создание и (или) модернизацию селекционно-семеноводческих центров в растениеводстве) (Иные бюджетные ассигнования)	13	1	01	R4722	800	04	05	11 156 213,74	0,00	0,00
Стимулирование развития приоритетных подотраслей агропромышленного комплекса и развитие малых форм хозяйствования (возмещение (финансовое обеспечение) части затрат на закладку и (или) уход за многолетними насаждениями) (Иные бюджетные ассигнования)	13	1	01	R5022	800	04	05	275 868 648,65	275 868 648,65	283 531 666,67
Поддержка сельскохозяйственного производства по отдельным подотраслям растениеводства и животноводства (возмещение (финансовое обеспечение) части затрат на проведение агротехнологических работ, повышение уровня экологической безопасности сельскохозяйственного производства, а также на повышение плодородия и качества почв по ставке на 1 гектар посевной площади, занятой зерновыми, зернобобовыми, масличными (за исключением рапса и сои), кормовыми сельскохозяйственными культурами) (Иные бюджетные ассигнования)	13	1	01	R5081	800	04	05	94 653 243,24	94 653 243,24	97 282 500,00
Поддержка сельскохозяйственного производства по отдельным подотраслям растениеводства и животноводства (возмещение (финансовое обеспечение) части затрат на поддержку элитного семеноводства по ставке на 1 гектар посевной площади, засеянной элитными семенами, под сельскохозяйственными культурами, за исключением посевной площади, занятой оригинальным и элитным семенным картофелем и (или) семенными посевами овощных культур) (Иные бюджетные ассигнования)	13	1	01	R5082	800	04	05	51 040 540,54	51 040 540,54	52 458 333,34
Поддержка сельскохозяйственного производства по отдельным подотраслям растениеводства и животноводства (возмещение части затрат на уплату	13	1	01	R5083	800	04	05	31 103 513,51	31 103 513,51	31 967 500,00

страховых премий, начисленных по договорам сельскохозяйственного страхования в области растениеводства) (Иные бюджетные ассигнования)										
Основное мероприятие "Проведение публичных мероприятий в подотрасли растениеводства"	13	1	02					12 529 000,00	12 569 000,00	8 569 000,00
Поощрительные выплаты работникам сельского хозяйства Липецкой области в соответствии с Законом Липецкой области от 19 августа 2008 года № 173-ОЗ "О поощрительных выплатах работникам сельского хозяйства Липецкой области" (Социальное обеспечение и иные выплаты населению)	13	1	02	70000	300	04	12	12 529 000,00	12 569 000,00	8 569 000,00
Подпрограмма "Развитие отрасли животноводства, переработки и реализации продукции животноводства в Липецкой области"	13	2						1 179 376 810,54	1 133 745 675,69	1 131 412 499,99
Основное мероприятие "Поддержка подотрасли животноводства, переработки, хранения и реализации продукции животноводства"	13	2	01					1 178 526 810,54	1 132 895 675,69	1 130 562 499,99
Поддержка племенного животноводства (Иные бюджетные ассигнования)	13	2	01	62020	800	04	05	1 000 000,00	1 000 000,00	0,00
Поддержка рыбоводства (Иные бюджетные ассигнования)	13	2	01	62030	800	04	05	4 000 000,00	4 000 000,00	0,00
Возмещение части затрат на уплату процентов по инвестиционным кредитам, полученным при заключении инвестиционных кредитных договоров в российских кредитных организациях и государственной корпорации «Банк развития и внешнеэкономической деятельности (Внешэкономбанк)», и займам, полученным при заключении договоров займа в сельскохозяйственных кредитных потребительских кооперативах (за счет средств областного бюджета) (Иные бюджетные ассигнования)	13	2	01	62080	800	04	05	62 100 000,00	0,00	0,00
Реализация направления расходов основного мероприятия "Поддержка подотрасли животноводства, переработки, хранения и реализации продукции животноводства" (Закупка товаров, работ и услуг для обеспечения государственных (муниципальных) нужд)	13	2	01	99999	200	04	05	1 500 000,00	1 000 000,00	0,00

Возмещение части затрат на уплату процентов по инвестиционным кредитам, полученным при заключении инвестиционных кредитных договоров в российских кредитных организациях и государственной корпорации «Банк развития и внешнеэкономической деятельности (Внешэкономбанк)», и займам, полученным при заключении договоров займа в сельскохозяйственных кредитных потребительских кооперативах (с софинансированием за счет иного межбюджетного трансферта, имеющего целевое назначение, из федерального бюджета) (Иные бюджетные ассигнования)	13	2	01	R4330	800	04	05	494 019 052,63	0,00	0,00
Возмещение части затрат на уплату процентов по инвестиционным кредитам, полученным при заключении инвестиционных кредитных договоров в российских кредитных организациях и государственной корпорации «Банк развития и внешнеэкономической деятельности (Внешэкономбанк)», и займам, полученным при заключении договоров займа в сельскохозяйственных кредитных потребительских кооперативах (Иные бюджетные ассигнования)	13	2	01	R4360	800	04	05	0,00	571 090 675,68	559 318 472,22
Возмещение части прямых понесенных затрат на создание и (или) модернизацию объектов агропромышленного комплекса (возмещение части прямых понесенных затрат на создание и (или) модернизацию животноводческих комплексов молочного направления (молочных ферм) (Иные бюджетные ассигнования)	13	2	01	R4723	800	04	05	57 367 757,90	0,00	0,00
Возмещение части прямых понесенных затрат на создание и (или) модернизацию объектов агропромышленного комплекса (возмещение части прямых понесенных затрат на приобретение маркировочного оборудования и ввод его в эксплуатацию) (Иные бюджетные ассигнования)	13	2	01	R4725	800	04	05	2 735 000,00	0,00	0,00
Стимулирование развития приоритетных подотраслей агропромышленного комплекса и развитие малых	13	2	01	R5023	800	04	05	4 196 486,49	4 196 486,49	4 313 055,55

форм хозяйствования (возмещение (финансовое обеспечение) части затрат на приобретение маточного товарного поголовья крупного рогатого скота специализированных мясных пород) (Иные бюджетные ассигнования)										
Стимулирование развития приоритетных подотраслей агропромышленного комплекса и развитие малых форм хозяйствования (возмещение (финансовое обеспечение) части затрат на поддержку собственного производства молока) (Иные бюджетные ассигнования)	13	2	01	R5024	800	04	05	235 823 513,51	235 823 513,51	242 374 166,67
Стимулирование развития приоритетных подотраслей агропромышленного комплекса и развитие малых форм хозяйствования (возмещение (финансовое обеспечение) части затрат на обеспечение прироста объема молока сырого крупного рогатого скота, козьего и овечьего, переработанного на пищевую продукцию) (Иные бюджетные ассигнования)	13	2	01	R502A	800	04	05	61 110 405,41	61 110 405,41	62 807 916,67
Поддержка сельскохозяйственного производства по отдельным подотраслям растениеводства и животноводства (возмещение части затрат на уплату страховых премий, начисленных по договорам сельскохозяйственного страхования в области животноводства и (или) товарной аквакультуры (товарного рыбоводства)) (Иные бюджетные ассигнования)	13	2	01	R5084	800	04	05	31 756 756,76	31 756 756,76	32 638 888,89
Поддержка сельскохозяйственного производства по отдельным подотраслям растениеводства и животноводства (поддержка племенного животноводства) (Иные бюджетные ассигнования)	13	2	01	R5087	800	04	05	220 817 837,84	220 817 837,84	226 951 666,66
Поддержка сельскохозяйственного производства по отдельным подотраслям растениеводства и животноводства (возмещение (финансовое обеспечение) части затрат на содержание маточного товарного поголовья крупного рогатого скота специализированных мясных пород по системе «корова-теленок») (Иные бюджетные ассигнования)	13	2	01	R5089	800	04	05	2 100 000,00	2 100 000,00	2 158 333,33
Основное мероприятие "Проведение публичных	13	2	02					850 000,00	850 000,00	850 000,00

конкурсов среди работников сельского хозяйства в подотрасли животноводства"										
Реализация направления расходов основного мероприятия "Проведение публичных конкурсов среди работников сельского хозяйства в подотрасли животноводства" (Закупка товаров, работ и услуг для обеспечения государственных (муниципальных) нужд)	13	2	02	99999	200	04	05	670 000,00	693 000,00	670 000,00
Реализация направления расходов основного мероприятия "Проведение публичных конкурсов среди работников сельского хозяйства в подотрасли животноводства" (Социальное обеспечение и иные выплаты населению)	13	2	02	99999	300	04	05	180 000,00	157 000,00	180 000,00
Подпрограмма "Поддержка малых форм хозяйствования в Липецкой области"	13	3						162 989 927,56	162 989 927,56	166 684 026,66
Основное мероприятие "Поддержка малых форм хозяйствования на селе"	13	3	01					132 987 567,56	132 987 567,56	136 681 666,66
Стимулирование развития приоритетных подотраслей агропромышленного комплекса и развитие малых форм хозяйствования (финансовое обеспечение затрат сельскохозяйственных потребительских кооперативов на развитие материально-технической базы) (Иные бюджетные ассигнования)	13	3	01	R5025	800	04	05	54 054 054,05	54 054 054,05	55 555 555,55
Стимулирование развития приоритетных подотраслей агропромышленного комплекса и развитие малых форм хозяйствования (финансовое обеспечение затрат на развитие семейных ферм и финансовое обеспечение затрат субъектов малого предпринимательства на реализацию проектов, связанных с привлечением инвестиционного кредита, с использованием грантов «Агропрогресс») (Иные бюджетные ассигнования)	13	3	01	R5026	800	04	05	78 933 513,51	78 933 513,51	81 126 111,11
Основное мероприятие "Проведение публичных конкурсов среди малых форм хозяйствования"	13	3	02					100 000,00	100 000,00	100 000,00
Реализация направления расходов основного мероприятия "Проведение публичных конкурсов среди малых форм хозяйствования" (Закупка товаров, работ и услуг для обеспечения государственных	13	3	02	99999	200	04	05	100 000,00	100 000,00	100 000,00

(муниципальных) нужд)										
Основное мероприятие "Оказание информационно-консультационных услуг, направленных на обеспечение создания и развития сельскохозяйственных кооперативов, субъектов малого и среднего предпринимательства в области сельского хозяйства в Липецкой области"	13	3	03					29 902 360,00	29 902 360,00	29 902 360,00
Предоставление государственным бюджетным и автономным учреждениям субсидий (Предоставление субсидий бюджетным, автономным учреждениям и иным некоммерческим организациям)	13	3	03	09000	600	04	05	29 902 360,00	29 902 360,00	29 902 360,00
Подпрограмма "Обеспечение эпизоотического и ветеринарно-санитарного благополучия на территории Липецкой области"	13	5						434 064 420,00	413 808 800,00	418 808 800,00
Основное мероприятие "Обеспечение проведения противоэпизоотических мероприятий на территории Липецкой области"	13	5	01					360 936 120,00	361 580 500,00	361 580 500,00
Расходы на выплаты по оплате труда работников органов государственной власти Липецкой области, государственных органов Липецкой области (Расходы на выплаты персоналу в целях обеспечения выполнения функций государственными (муниципальными) органами, казенными учреждениями, органами управления государственными внебюджетными фондами)	13	5	01	00110	100	04	05	24 636 320,00	23 223 900,00	23 223 900,00
Расходы на обеспечение функций органов государственной власти Липецкой области, государственных органов Липецкой области (за исключением расходов на выплаты по оплате труда работников указанных органов) (Расходы на выплаты персоналу в целях обеспечения выполнения функций государственными (муниципальными) органами, казенными учреждениями, органами управления государственными внебюджетными фондами)	13	5	01	00120	100	04	05	200 000,00	200 000,00	200 000,00
Расходы на обеспечение функций органов государственной власти Липецкой области, государственных органов Липецкой области (за	13	5	01	00120	200	04	05	2 070 000,00	2 570 000,00	2 570 000,00

исключением расходов на выплаты по оплате труда работников указанных органов) (Закупка товаров, работ и услуг для обеспечения государственных (муниципальных) нужд)										
Расходы на обеспечение функций органов государственной власти Липецкой области, государственных органов Липецкой области (за исключением расходов на выплаты по оплате труда работников указанных органов) (Иные бюджетные ассигнования)	13	5	01	00120	800	04	05	27 000,00	27 000,00	27 000,00
Предоставление государственным бюджетным и автономным учреждениям субсидий (Предоставление субсидий бюджетным, автономным учреждениям и иным некоммерческим организациям)	13	5	01	09000	600	04	05	324 272 800,00	324 329 600,00	324 329 600,00
Проведение мероприятий по обеспечению эпизоотического благополучия в части заболевания лейкозом крупного рогатого скота (Закупка товаров, работ и услуг для обеспечения государственных (муниципальных) нужд)	13	5	01	22410	200	04	05	350 000,00	350 000,00	350 000,00
Проведение мероприятий по обеспечению эпизоотического благополучия в части заболевания ящуром восприимчивых животных (Закупка товаров, работ и услуг для обеспечения государственных (муниципальных) нужд)	13	5	01	22420	200	04	05	100 000,00	100 000,00	100 000,00
Выплата денежного вознаграждения охотникам за истребление лисицы красной в соответствии с Законом Липецкой области от 14 декабря 2011 года № 585-ОЗ "О размере денежного вознаграждения за истребление лисицы красной" (Социальное обеспечение и иные выплаты населению)	13	5	01	70500	300	04	05	1 500 000,00	3 000 000,00	3 000 000,00
Реализация направления расходов основного мероприятия "Обеспечение проведения противоэпизоотических мероприятий на территории Липецкой области" (Закупка товаров, работ и услуг для обеспечения государственных (муниципальных) нужд)	13	5	01	99999	200	04	05	7 780 000,00	7 780 000,00	7 780 000,00
Основное мероприятие "Организация мероприятий при осуществлении деятельности по обращению с	13	5	02					38 728 300,00	32 828 300,00	32 828 300,00

животными без владельцев"										
Субвенция на реализацию Закона Липецкой области от 15 декабря 2015 года № 481-ОЗ "О наделении органов местного самоуправления отдельными государственными полномочиями по организации мероприятий при осуществлении деятельности по обращению с животными без владельцев" (Межбюджетные трансферты)	13	5	02	85170	500	04	05	38 728 300,00	32 828 300,00	32 828 300,00
Основное мероприятие "Социальная поддержка специалистов ветеринарии"	13	5	03					900 000,00	900 000,00	900 000,00
Предоставление мер социальной поддержки в соответствии с Законом Липецкой области от 30 декабря 2004 года № 165-ОЗ "О мерах социальной поддержки педагогических, медицинских, фармацевтических, социальных работников, работников культуры и искусства, специалистов ветеринарных служб, лесного хозяйства" (Социальное обеспечение и иные выплаты населению)	13	5	03	71000	300	10	03	900 000,00	900 000,00	900 000,00
Основное мероприятие "Предупреждение распространения и ликвидация африканской чумы свиней на территории Липецкой области"	13	5	04					7 000 000,00	7 000 000,00	7 000 000,00
Реализация направления расходов основного мероприятия "Предупреждение распространения и ликвидация африканской чумы свиней на территории Липецкой области" (Закупка товаров, работ и услуг для обеспечения государственных (муниципальных) нужд)	13	5	04	99999	200	04	05	7 000 000,00	7 000 000,00	7 000 000,00
Основное мероприятие "Развитие государственной ветеринарной службы"	13	5	05					26 500 000,00	11 500 000,00	16 500 000,00
Предоставление государственным бюджетным и автономным учреждениям субсидий (Предоставление субсидий бюджетным, автономным учреждениям и иным некоммерческим организациям)	13	5	05	09000	600	04	05	26 500 000,00	11 500 000,00	16 500 000,00
Подпрограмма "Развитие торговли Липецкой области"	13	8						40 081 700,00	40 169 700,00	40 169 700,00
Основное мероприятие "Предоставление субсидий	13	8	01					19 680 600,00	19 680 600,00	19 554 100,00

местным бюджетам на реализацию муниципальных программ, направленных на создание условий для обеспечения услугами торговли поселений, входящих в состав муниципального района"										
Предоставление субсидий местным бюджетам на реализацию муниципальных программ, направленных на создание условий для обеспечения услугами торговли поселений, входящих в состав муниципального района (Межбюджетные трансферты)	13	8	01	86060	500	04	12	19 680 600,00	19 680 600,00	19 554 100,00
Основное мероприятие "Стимулирование предприятий потребительского рынка к повышению уровня культуры обслуживания населения"	13	8	02					700 000,00	968 100,00	700 000,00
Реализация направления расходов основного мероприятия "Стимулирование предприятий потребительского рынка к повышению уровня культуры обслуживания населения" (Закупка товаров, работ и услуг для обеспечения государственных (муниципальных) нужд)	13	8	02	99999	200	04	12	520 000,00	788 100,00	520 000,00
Реализация направления расходов основного мероприятия "Стимулирование предприятий потребительского рынка к повышению уровня культуры обслуживания населения" (Социальное обеспечение и иные выплаты населению)	13	8	02	99999	300	04	12	180 000,00	180 000,00	180 000,00
Основное мероприятие "Проведение региональных розничных ярмарок"	13	8	03					19 701 100,00	19 521 000,00	19 915 600,00
Расходы на обеспечение деятельности государственных казенных учреждений (Расходы на выплаты персоналу в целях обеспечения выполнения функций государственными (муниципальными) органами, казенными учреждениями, органами управления государственными внебюджетными фондами)	13	8	03	08000	100	04	12	15 334 898,60	15 334 898,60	15 334 898,60
Расходы на обеспечение деятельности государственных казенных учреждений (Закупка товаров, работ и услуг для обеспечения государственных (муниципальных) нужд)	13	8	03	08000	200	04	12	4 347 601,40	4 167 501,40	4 562 101,40

Расходы на обеспечение деятельности государственных казенных учреждений (Иные бюджетные ассигнования)	13	8	03	08000	800	04	12	18 600,00	18 600,00	18 600,00
Подпрограмма "Развитие комплексной системы защиты прав потребителей и качества товаров в Липецкой области"	13	9						100 000,00	100 000,00	100 000,00
Основное мероприятие "Обеспечение населения качественными и безопасными для жизни и здоровья пищевыми продуктами, реализуемыми на потребительском рынке Липецкой области"	13	9	01					100 000,00	100 000,00	100 000,00
Реализация направления расходов основного мероприятия "Обеспечение населения качественными и безопасными для жизни и здоровья пищевыми продуктами, реализуемыми на потребительском рынке Липецкой области" (Закупка товаров, работ и услуг для обеспечения государственных (муниципальных) нужд)	13	9	01	99999	200	04	12	100 000,00	100 000,00	100 000,00
Подпрограмма "Развитие отраслей агропромышленного комплекса Липецкой области"	13	Б						53 394 157,89	28 178 315,79	20 555 555,56
Основное мероприятие «Компенсация предприятиям хлебопекарной промышленности части затрат на производство и реализацию произведенных и реализованных хлеба и хлебобулочных изделий»	13	Б	03					12 000 000,00	0,00	0,00
Возмещение части затрат на производство и реализацию 1 тонны произведенных и реализованных хлеба и хлебобулочных изделий (Иные бюджетные ассигнования)	13	Б	03	R7870	800	04	05	12 000 000,00	0,00	0,00
Основное мероприятие "Поддержка развития сельского туризма"	13	Б	05					27 465 000,00	20 000 000,00	20 555 555,56
Развитие сельского туризма (финансовое обеспечение затрат, связанных с реализацией проекта развития сельского туризма с использованием гранта "Агротуризм") (Иные бюджетные ассигнования)	13	Б	05	R3410	800	04	05	27 465 000,00	20 000 000,00	20 555 555,56
Региональный проект "Экспорт продукции агропромышленного комплекса"	13	Б	Т2					13 929 157,89	8 178 315,79	0,00
Государственная поддержка стимулирования увеличения производства масличных культур	13	Б	Т2	52590	800	04	05	8 929 157,89	8 178 315,79	0,00

(возмещение (финансовое обеспечение) части затрат на производство масличных культур) (Иные бюджетные ассигнования)										
Возмещение части прямых понесенных затрат на создание и (или) модернизацию предприятий по переработке масличных культур (Иные бюджетные ассигнования)	13	Б	Т2	54720	800	04	05	5 000 000,00	0,00	0,00
Подпрограмма "Эффективное вовлечение в оборот земель сельскохозяйственного назначения и развитие мелиоративного комплекса Липецкой области"	13	В						147 686 891,90	132 420 270,27	86 524 305,55
Основное мероприятие "Поддержка проведения комплексной мелиорации земель сельскохозяйственного назначения"	13	В	01					147 671 216,22	132 257 432,43	86 362 222,22
Проведение гидромелиоративных мероприятий, а также мероприятий в области известкования кислых почв на пашне (возмещение части затрат на проведение гидромелиоративных мероприятий) (Иные бюджетные ассигнования)	13	В	01	R5981	800	04	05	126 995 270,27	131 757 432,43	86 362 222,22
Проведение гидромелиоративных мероприятий, а также мероприятий в области известкования кислых почв на пашне (возмещение части затрат на проведение мероприятий в области известкования кислых почв на пашне) (Иные бюджетные ассигнования)	13	В	01	R5982	800	04	05	20 675 945,95	0,00	0,00
Проведение гидромелиоративных мероприятий, а также мероприятий в области известкования кислых почв на пашне (возмещение части затрат на проведение культуртехнических мероприятий на выбывших сельскохозяйственных угодьях, вовлекаемых в сельскохозяйственный оборот) (Иные бюджетные ассигнования)	13	В	01	R5983	800	04	05	0,00	500 000,00	0,00
Основное мероприятие "Предоставление субсидий местным бюджетам на реализацию муниципальных программ, направленных на подготовку проектов межевания земельных участков и на проведение кадастровых работ"	13	В	02					15 675,68	162 837,84	162 083,33
Предоставление субсидий местным бюджетам на реализацию муниципальных программ, направленных	13	В	02	R5990	500	04	05	15 675,68	162 837,84	162 083,33

на подготовку проектов межевания земельных участков и на проведение кадастровых работ (Межбюджетные трансферты)										
Государственная программа Липецкой области "Развитие транспортной системы Липецкой области"	**14**							**18 023 655 777,53**	**15 208 793 869,63**	**11 646 155 311,26**
Подпрограмма "Развитие дорожного комплекса Липецкой области"	14	1						14 340 572 474,22	13 433 705 429,40	9 858 627 278,87
Основное мероприятие "Строительство (реконструкция) автомобильных дорог общего пользования регионального значения"	14	1	01					750 268 272,46	513 712 897,32	815 578 000,00
Развитие и увеличение пропускной способности автомобильных дорог общего пользования регионального значения (Капитальные вложения в объекты государственной (муниципальной) собственности)	14	1	01	40010	400	04	09	750 268 272,46	513 712 897,32	815 578 000,00
Основное мероприятие "Капитальный ремонт, ремонт и содержание автомобильных дорог общего пользования регионального значения"	14	1	02					4 694 910 893,43	3 591 391 767,45	3 102 944 825,57
Капитальный ремонт автомобильных дорог общего пользования регионального значения и искусственных сооружений на них (Закупка товаров, работ и услуг для обеспечения государственных (муниципальных) нужд)	14	1	02	20010	200	04	09	688 964 300,00	730 000 000,00	357 308 306,20
Ремонт автомобильных дорог общего пользования регионального значения и искусственных сооружений на них (Закупка товаров, работ и услуг для обеспечения государственных (муниципальных) нужд)	14	1	02	20020	200	04	09	1 399 884 264,01	842 521 283,35	809 201 841,50
Комплекс работ по содержанию автомобильных дорог общего пользования регионального значения и сооружений на них, выполнение мероприятий по безопасности дорожного движения (Закупка товаров, работ и услуг для обеспечения государственных (муниципальных) нужд)	14	1	02	20030	200	04	09	2 113 168 829,42	2 018 870 484,10	1 936 434 677,87
Финансирование дорожной деятельности в отношении автомобильных дорог общего	14	1	02	57840	200	04	09	492 893 500,00	0,00	0,00

пользования регионального или межмуниципального, местного значения (Закупка товаров, работ и услуг для обеспечения государственных (муниципальных) нужд)										
Основное мероприятие "Создание условий для реализации подпрограммы в сфере дорожного хозяйства"	14	1	03					424 295 073,44	205 823 237,48	205 823 237,48
Расходы на обеспечение деятельности государственных казенных учреждений (Расходы на выплаты персоналу в целях обеспечения выполнения функций государственными (муниципальными) органами, казенными учреждениями, органами управления государственными внебюджетными фондами)	14	1	03	08000	100	04	09	77 128 986,26	76 828 986,26	76 828 986,26
Расходы на обеспечение деятельности государственных казенных учреждений (Закупка товаров, работ и услуг для обеспечения государственных (муниципальных) нужд)	14	1	03	08000	200	04	09	45 004 251,22	45 304 251,22	45 304 251,22
Расходы на обеспечение деятельности государственных казенных учреждений (Иные бюджетные ассигнования)	14	1	03	08000	800	04	09	690 000,00	690 000,00	690 000,00
Приобретение дорожно-строительной техники, передвижных контрольных пунктов для осуществления весового и габаритного контроля транспортных средств, передвижных лабораторий для контроля за качеством работ по строительству, ремонту и содержанию автомобильных дорог и искусственных сооружений на них (Закупка товаров, работ и услуг для обеспечения государственных (муниципальных) нужд)	14	1	03	20040	200	04	09	301 471 835,96	83 000 000,00	83 000 000,00
Основное мероприятие "Предоставление субсидий местным бюджетам на реализацию муниципальных программ, направленных на обеспечение дорожной деятельности в отношении автомобильных дорог общего пользования местного значения в части строительства (реконструкции) автомобильных дорог, в том числе дорог с твердым покрытием до сельских населенных пунктов, не имеющих круглогодичной	14	1	04					264 454 000,00	222 668 000,00	0,00

связи с сетью автомобильных дорог общего пользования, и проектирования искусственных сооружений на них"										
Предоставление субсидий местным бюджетам на реализацию муниципальных программ, направленных на обеспечение дорожной деятельности в отношении автомобильных дорог общего пользования местного значения в части строительства (реконструкции) автомобильных дорог, в том числе дорог с твердым покрытием до сельских населенных пунктов, не имеющих круглогодичной связи с сетью автомобильных дорог общего пользования, и проектирования искусственных сооружений на них (Межбюджетные трансферты)	14	1	04	86030	500	04	09	264 454 000,00	222 668 000,00	0,00
Основное мероприятие "Предоставление субсидий местным бюджетам на реализацию муниципальных программ, направленных на обеспечение дорожной деятельности в части капитального ремонта и ремонта автомобильных дорог общего пользования местного значения населенных пунктов и соединяющих населенные пункты в границах муниципального района"	14	1	05					694 361 968,74	0,00	0,00
Предоставление субсидий местным бюджетам на реализацию муниципальных программ, направленных на обеспечение дорожной деятельности в части капитального ремонта и ремонта автомобильных дорог общего пользования местного значения населенных пунктов и соединяющих населенные пункты в границах муниципального района (Межбюджетные трансферты)	14	1	05	86070	500	04	09	694 361 968,74	0,00	0,00
Основное мероприятие "Предоставление субсидий местным бюджетам на реализацию муниципальных программ, направленных на обеспечение дорожной деятельности в части содержания автомобильных дорог общего пользования местного значения населенных пунктов"	14	1	09					250 000 000,00	0,00	0,00
Предоставление субсидий местным бюджетам на реализацию муниципальных программ, направленных	14	1	09	86230	500	04	09	250 000 000,00	0,00	0,00

на обеспечение дорожной деятельности в части содержания автомобильных дорог общего пользования местного значения населенных пунктов (Межбюджетные трансферты)										
Основное мероприятие "Выполнение научно-исследовательских и опытно-конструкторских работ, направленных на ускорение инновационной деятельности в дорожном хозяйстве"	14	1	12					167 000 000,00	0,00	0,00
Выполнение научно-исследовательских и опытно-конструкторских работ, направленных на ускорение инновационной деятельности в дорожном хозяйстве (Закупка товаров, работ и услуг для обеспечения государственных (муниципальных) нужд)	14	1	12	20210	200	04	09	167 000 000,00	0,00	0,00
Региональный проект "Региональная и местная дорожная сеть"	14	1	R1					7 025 447 866,15	8 637 556 158,73	5 477 302 163,19
Развитие инфраструктуры дорожного хозяйства, обеспечивающей транспортную связанность между центрами экономического роста (Капитальные вложения в объекты государственной (муниципальной) собственности)	14	1	R1	53890	400	04	09	200 000 000,00	380 947 368,42	0,00
Приведение в нормативное состояние автомобильных дорог и искусственных дорожных сооружений в рамках реализации национального проекта "Безопасные качественные дороги" (Закупка товаров, работ и услуг для обеспечения государственных (муниципальных) нужд)	14	1	R1	53940	200	04	09	2 583 619 017,52	4 231 505 578,94	2 469 978 842,11
Приведение в нормативное состояние автомобильных дорог и искусственных дорожных сооружений в рамках реализации национального проекта "Безопасные качественные дороги" (Межбюджетные трансферты)	14	1	R1	53940	500	04	09	446 587 615,48	393 600 000,00	13 440 000,00
Финансовое обеспечение дорожной деятельности в рамках реализации национального проекта "Безопасные качественные дороги" в целях достижения значений дополнительного результата (капитальный ремонт и ремонт автомобильных дорог общего пользования регионального значения и искусственных сооружений на них в рамках	14	1	R1	Д3932	200	04	09	1 044 327 074,53	1 472 752 470,00	2 121 683 321,08

регионального проекта "Дорожная сеть") (Закупка товаров, работ и услуг для обеспечения государственных (муниципальных) нужд)										
Финансовое обеспечение дорожной деятельности в рамках реализации национального проекта "Безопасные качественные дороги" в целях достижения значений дополнительного результата (строительство и реконструкция автомобильных дорог общего пользования регионального значения и искусственных сооружений на них в рамках регионального проекта "Региональная и местная дорожная сеть" (на сети автомобильных дорог Липецкой агломерации)) (Капитальные вложения в объекты государственной (муниципальной) собственности)	14	1	R1	Д3933	400	04	09	240 574 085,74	317 817 465,31	0,00
Финансовое обеспечение дорожной деятельности в рамках реализации национального проекта "Безопасные качественные дороги" в целях достижения значений дополнительного результата (предоставление субсидий местным бюджетам на реализацию муниципальных программ, направленных на обеспечение дорожной деятельности в отношении автомобильных дорог общего пользования местного значения в рамках регионального проекта "Региональная и местная дорожная сеть" (на сети автомобильных дорог Липецкой агломерации)) (Межбюджетные трансферты)	14	1	R1	Д3934	500	04	09	1 841 047 022,15	1 693 205 276,06	672 200 000,00
Финансовое обеспечение дорожной деятельности в рамках реализации национального проекта "Безопасные качественные дороги" в целях достижения значений дополнительного результата (капитальный ремонт и ремонт автомобильных дорог общего пользования регионального значения и искусственных сооружений на них в рамках регионального проекта "Региональная и местная дорожная сеть" (на сети автомобильных дорог Липецкой агломерации)) (Закупка товаров, работ и услуг для обеспечения государственных	14	1	R1	Д3935	200	04	09	419 293 050,73	147 728 000,00	200 000 000,00

(муниципальных) нужд)										
Развитие инфраструктуры дорожного хозяйства, обеспечивающей транспортную связанность между центрами экономического роста, источником финансового обеспечения которой являются бюджетные кредиты из федерального бюджета на опережающее финансирование (Капитальные вложения в объекты государственной (муниципальной) собственности)	14	1	R1	М3890	400	04	09	250 000 000,00	0,00	0,00
Региональный проект "Общесистемные меры развития дорожного хозяйства"	14	1	R2					69 834 400,00	262 553 368,42	256 979 052,63
Расходы на обеспечение деятельности государственных казенных учреждений (Закупка товаров, работ и услуг для обеспечения государственных (муниципальных) нужд)	14	1	R2	08000	200	04	09	0,00	216 000 000,00	216 000 000,00
Внедрение интеллектуальных транспортных систем, предусматривающих автоматизацию процессов управления дорожным движением в городских агломерациях, включающих города с населением свыше 300 тысяч человек (Закупка товаров, работ и услуг для обеспечения государственных (муниципальных) нужд)	14	1	R2	54180	200	04	09	69 834 400,00	46 553 368,42	40 979 052,63
Подпрограмма "Развитие пассажирского транспорта общего пользования"	14	2						3 571 083 303,31	1 691 965 640,23	1 748 248 032,39
Основное мероприятие "Организация транспортного обслуживания населения автомобильным транспортом в межмуниципальном сообщении"	14	2	01					466 038 194,25	611 663 266,54	598 741 066,54
Закупка работ, связанных с осуществлением регулярных перевозок по регулируемым тарифам в части перевозок граждан до территорий садоводческих и огороднических некоммерческих товариществ (Закупка товаров, работ и услуг для обеспечения государственных (муниципальных) нужд)	14	2	01	20200	200	04	08	29 125 294,25	45 798 823,68	45 798 823,68
Реализация направления расходов основного мероприятия "Организация транспортного обслуживания населения автомобильным	14	2	01	99999	200	04	08	436 912 900,00	565 864 442,86	552 942 242,86

транспортом в межмуниципальном сообщении" (Закупка товаров, работ и услуг для обеспечения государственных (муниципальных) нужд)										
Основное мероприятие "Организация транспортного обслуживания населения железнодорожным транспортом в пригородном сообщении"	14	2	03					153 497 250,00	153 497 250,00	153 497 250,00
Субсидии на возмещение перевозчикам недополученных доходов в связи с осуществлением перевозок железнодорожным транспортом общего пользования в пригородном сообщении по регулируемым тарифам (Иные бюджетные ассигнования)	14	2	03	60020	800	04	08	153 497 250,00	153 497 250,00	153 497 250,00
Основное мероприятие "Организация транспортного обслуживания населения воздушным транспортом"	14	2	04					188 634 212,94	231 819 042,56	231 819 026,64
Субсидии областному государственному казенному предприятию "Липецкий аэропорт" на возмещение части затрат, связанных с оказанием аэропортовых услуг для организации транспортного обслуживания населения воздушным транспортом (Иные бюджетные ассигнования)	14	2	04	60010	800	04	08	178 424 421,12	162 343 838,08	162 343 838,08
Субсидии на возмещение недополученных доходов в связи с осуществлением региональных воздушных перевозок пассажиров с территории Липецкой области (Иные бюджетные ассигнования)	14	2	04	60690	800	04	08	10 209 791,82	69 475 204,48	69 475 188,56
Основное мероприятие "Создание условий для устойчивого развития транспортной системы Липецкой области"	14	2	05					117 256 889,57	112 706 844,71	109 456 844,71
Расходы на выплаты по оплате труда работников органов государственной власти Липецкой области, государственных органов Липецкой области (Расходы на выплаты персоналу в целях обеспечения выполнения функций государственными (муниципальными) органами, казенными учреждениями, органами управления государственными внебюджетными фондами)	14	2	05	00110	100	04	08	37 947 159,99	37 972 827,00	37 972 827,00
Расходы на обеспечение функций органов государственной власти Липецкой области, государственных органов Липецкой области (за	14	2	05	00120	100	04	08	1 399 152,00	1 000 000,00	1 000 000,00

исключением расходов на выплаты по оплате труда работников указанных органов) (Расходы на выплаты персоналу в целях обеспечения выполнения функций государственными (муниципальными) органами, казенными учреждениями, органами управления государственными внебюджетными фондами)										
Расходы на обеспечение функций органов государственной власти Липецкой области, государственных органов Липецкой области (за исключением расходов на выплаты по оплате труда работников указанных органов) (Закупка товаров, работ и услуг для обеспечения государственных (муниципальных) нужд)	14	2	05	00120	200	04	08	3 258 853,00	3 258 853,00	3 258 853,00
Расходы на обеспечение функций органов государственной власти Липецкой области, государственных органов Липецкой области (за исключением расходов на выплаты по оплате труда работников указанных органов) (Иные бюджетные ассигнования)	14	2	05	00120	800	04	08	453 000,00	453 000,00	453 000,00
Расходы на обеспечение деятельности государственных казенных учреждений (Расходы на выплаты персоналу в целях обеспечения выполнения функций государственными (муниципальными) органами, казенными учреждениями, органами управления государственными внебюджетными фондами)	14	2	05	08000	100	04	08	53 214 064,27	51 402 349,40	51 402 349,40
Расходы на обеспечение деятельности государственных казенных учреждений (Закупка товаров, работ и услуг для обеспечения государственных (муниципальных) нужд)	14	2	05	08000	200	04	08	20 215 966,31	17 848 099,31	14 598 099,31
Расходы на обеспечение деятельности государственных казенных учреждений (Социальное обеспечение и иные выплаты населению)	14	2	05	08000	300	04	08	5 000,00	0,00	0,00
Расходы на обеспечение деятельности государственных казенных учреждений (Иные бюджетные ассигнования)	14	2	05	08000	800	04	08	199 284,00	199 284,00	199 284,00
Проведение конкурса профессионального мастерства водителей предприятий транспортной отрасли	14	2	05	70100	200	04	08	174 410,00	182 432,00	182 432,00

(Закупка товаров, работ и услуг для обеспечения государственных (муниципальных) нужд)										
Проведение конкурса профессионального мастерства водителей предприятий транспортной отрасли (Социальное обеспечение и иные выплаты населению)	14	2	05	70100	300	04	08	390 000,00	390 000,00	390 000,00
Основное мероприятие "Исполнение обязательств концедента по концессионному соглашению о создании, реконструкции и эксплуатации объектов транспортной инфраструктуры и технологически связанных с ними транспортных средств, обеспечивающих деятельность, связанную с перевозками пассажиров транспортом общего пользования в муниципальном образовании"	14	2	13					201 779 412,49	508 197 716,42	616 685 544,50
Иные межбюджетные трансферты на исполнение обязательств концедента по концессионному соглашению о создании, реконструкции и эксплуатации объектов транспортной инфраструктуры и технологически связанных с ними транспортных средств, обеспечивающих деятельность, связанную с перевозками пассажиров транспортом общего пользования в муниципальном образовании (Межбюджетные трансферты)	14	2	13	87110	500	04	08	201 779 412,49	508 197 716,42	616 685 544,50
Региональный проект "Развитие общественного транспорта"	14	2	R7					2 443 877 344,06	74 081 520,00	38 048 300,00
Финансовое обеспечение реализации инфраструктурных проектов, направленных на комплексное развитие городского наземного электрического транспорта и автомобильного транспорта общего пользования, выполнение работ по освещению и благоустройству территорий, а также на закупку автобусов, приводимых в движение электрической энергией от батареи, заряжаемой от внешнего источника (электробусов), и объектов зарядной инфраструктуры для них (Закупка товаров, работ и услуг для обеспечения государственных (муниципальных) нужд)	14	2	R7	54010	200	04	08	535 952 444,06	0,00	0,00
Финансовое обеспечение реализации	14	2	R7	54010	500	04	08	1 907 924 900,00	74 081 520,00	38 048 300,00

инфраструктурных проектов, направленных на комплексное развитие городского наземного электрического транспорта и автомобильного транспорта общего пользования, выполнение работ по освещению и благоустройству территорий, а также на закупку автобусов, приводимых в движение электрической энергией от батареи, заряжаемой от внешнего источника (электробусов), и объектов зарядной инфраструктуры для них (Межбюджетные трансферты)										
Подпрограмма "Расширение использования природного газа в качестве моторного топлива в Липецкой области"	14	3						112 000 000,00	83 122 800,00	39 280 000,00
Основное мероприятие "Стимулирование приобретения пассажирских транспортных средств, работающих на компримированном природном газе, переоборудование транспортных средств на использование природного газа (метана) в качестве моторного топлива"	14	3	01					0,00	7 122 800,00	0,00
Субсидии юридическим лицам и индивидуальным предпринимателям на реализацию мероприятий по поддержке переоборудования существующей автомобильной техники, включая общественный транспорт и коммунальную технику, для использования природного газа в качестве топлива (Иные бюджетные ассигнования)	14	3	01	R2760	800	04	08	0,00	7 122 800,00	0,00
Основное мероприятие "Развитие сети объектов газозаправочной инфраструктуры"	14	3	02					112 000 000,00	76 000 000,00	39 280 000,00
Разработка схем территориального размещения газозаправочных станций (Закупка товаров, работ и услуг для обеспечения государственных (муниципальных) нужд)	14	3	02	22000	200	04	12	4 000 000,00	4 000 000,00	3 280 000,00
Субсидии юридическим лицам и индивидуальным предпринимателям на развитие заправочной инфраструктуры компримированного природного газа (Иные бюджетные ассигнования)	14	3	02	R2610	800	04	12	108 000 000,00	72 000 000,00	36 000 000,00
Государственная программа Липецкой области "Обеспечение инвестиционной	**15**							**1 088 507 060,00**	**1 504 586 650,00**	**748 252 600,00**

привлекательности Липецкой области"										
Подпрограмма "Улучшение инвестиционного климата в Липецкой области"	15	1						1 088 507 060,00	1 504 586 650,00	748 252 600,00
Основное мероприятие "Формирование информационной среды об инвестиционном потенциале Липецкой области"	15	1	01					600 000,00	600 000,00	600 000,00
Реализация направления расходов основного мероприятия "Формирование информационной среды об инвестиционном потенциале Липецкой области" (Закупка товаров, работ и услуг для обеспечения государственных (муниципальных) нужд)	15	1	01	99999	200	01	13	600 000,00	600 000,00	600 000,00
Основное мероприятие "Формирование системы привлечения инвестиций в Липецкую область"	15	1	02					93 284 210,00	135 895 300,00	73 095 300,00
Расходы на выплаты по оплате труда работников органов государственной власти Липецкой области, государственных органов Липецкой области (Расходы на выплаты персоналу в целях обеспечения выполнения функций государственными (муниципальными) органами, казенными учреждениями, органами управления государственными внебюджетными фондами)	15	1	02	00110	100	04	01	37 239 224,00	34 091 314,00	34 091 314,00
Расходы на обеспечение функций органов государственной власти Липецкой области, государственных органов Липецкой области (за исключением расходов на выплаты по оплате труда работников указанных органов) (Расходы на выплаты персоналу в целях обеспечения выполнения функций государственными (муниципальными) органами, казенными учреждениями, органами управления государственными внебюджетными фондами)	15	1	02	00120	100	04	01	1 200 000,00	1 330 000,00	1 330 000,00
Расходы на обеспечение функций органов государственной власти Липецкой области, государственных органов Липецкой области (за исключением расходов на выплаты по оплате труда работников указанных органов) (Закупка товаров, работ и услуг для обеспечения государственных (муниципальных) нужд)	15	1	02	00120	200	04	01	2 003 986,00	1 873 986,00	1 873 986,00

Расходы по использованию информационно-коммуникационных технологий (Закупка товаров, работ и услуг для обеспечения государственных (муниципальных) нужд)	15	1	02	22180	200	04	01	800 000,00	800 000,00	800 000,00
Субсидии на возмещение затрат, указанных в части 1 статьи 15 Федерального закона "О защите и поощрении капиталовложений в Российской Федерации", понесенных организацией, реализующей проект, в рамках осуществления инвестиционного проекта, в отношении которого заключено соглашение о защите и поощрении капиталовложений (Иные бюджетные ассигнования)	15	1	02	60780	800	04	12	0,00	62 800 000,00	0,00
Субсидии юридическим лицам на возмещение затрат по работе с инвесторами и привлечению инвестиций на территорию Липецкой области (Иные бюджетные ассигнования)	15	1	02	61080	800	04	12	47 041 000,00	30 000 000,00	30 000 000,00
Реализация направления расходов основного мероприятия "Формирование системы привлечения инвестиций в Липецкую область" (Расходы на выплаты персоналу в целях обеспечения выполнения функций государственными (муниципальными) органами, казенными учреждениями, органами управления государственными внебюджетными фондами)	15	1	02	99999	100	01	13	1 000 000,00	1 000 000,00	1 000 000,00
Реализация направления расходов основного мероприятия "Формирование системы привлечения инвестиций в Липецкую область" (Закупка товаров, работ и услуг для обеспечения государственных (муниципальных) нужд)	15	1	02	99999	200	01	13	4 000 000,00	4 000 000,00	4 000 000,00
Основное мероприятие "Поддержка создания инфраструктуры в целях реализации новых инвестиционных проектов"	15	1	03					951 755 850,00	1 362 241 350,00	668 707 300,00
Субсидии юридическим лицам, 100 процентов акций (долей) которых принадлежит Липецкой области, на осуществление капитальных вложений в объекты капитального строительства, находящиеся в собственности указанных юридических лиц, и (или) на приобретение ими объектов недвижимого	15	1	03	60900	800	04	12	951 755 850,00	722 110 850,00	0,00

имущества с последующим увеличением уставных капиталов таких юридических лиц (Иные бюджетные ассигнования)										
Субсидия юридическим лицам на создание инфраструктуры ОЭЗ ППТ "Липецк" (реконструкция производственного комплекса для размещения резидентов) в рамках реализации инфраструктурных проектов, источником финансового обеспечения расходов на реализацию которых являются бюджетные кредиты из федерального бюджета бюджетам субъектов Российской Федерации на финансовое обеспечение реализации инфраструктурных проектов в Липецкой области (Иные бюджетные ассигнования)	15	1	03	98020	800	04	12	0,00	640 130 500,00	668 707 300,00
Основное мероприятие "Осуществление капитальных вложений в объекты государственной собственности Липецкой области"	15	1	04					42 867 000,00	0,00	0,00
Субсидии юридическим лицам, 100 процентов акций (долей) которых принадлежит Липецкой области, на осуществление капитальных вложений в объекты капитального строительства, находящиеся в собственности указанных юридических лиц, и (или) на приобретение ими объектов недвижимого имущества в целях реализации инвестиционных проектов с последующим увеличением уставных капиталов таких юридических лиц (Иные бюджетные ассигнования)	15	1	04	60210	800	04	12	42 867 000,00	0,00	0,00
Региональный проект "Системные меры развития международной кооперации и экспорта"	15	1	Т6					0,00	5 850 000,00	5 850 000,00
Реализация мероприятий регионального проекта "Системные меры развития международной кооперации и экспорта" (Закупка товаров, работ и услуг для обеспечения государственных (муниципальных) нужд)	15	1	Т6	Т6000	200	01	13	0,00	5 850 000,00	5 850 000,00
Государственная программа Липецкой области "Охрана окружающей среды, воспроизводство и рациональное использование природных ресурсов Липецкой области"	**16**							**1 636 419 039,85**	**538 341 400,00**	**652 481 400,00**

Подпрограмма "Охрана окружающей среды Липецкой области"	16	1						1 073 658 450,41	208 124 300,00	208 124 300,00
Основное мероприятие "Создание и развитие информационно-аналитической системы для осуществления экологической паспортизации муниципальных районов и городских округов Липецкой области, системы учета выбросов и поглощения парниковых газов в Липецкой области"	16	1	01					150 000,00	150 000,00	150 000,00
Реализация направления расходов основного мероприятия "Создание и развитие информационно-аналитической системы для осуществления экологической паспортизации муниципальных районов и городских округов Липецкой области, системы учета выбросов и поглощения парниковых газов в Липецкой области" (Закупка товаров, работ и услуг для обеспечения государственных (муниципальных) нужд)	16	1	01	99999	200	06	05	150 000,00	150 000,00	150 000,00
Основное мероприятие "Осуществление мониторинга и охрана водных объектов"	16	1	02					52 184 650,41	42 200 500,00	42 200 500,00
Осуществление отдельных полномочий в области водных отношений (Закупка товаров, работ и услуг для обеспечения государственных (муниципальных) нужд)	16	1	02	51280	200	04	06	8 127 700,00	8 106 200,00	8 106 200,00
Реализация направления расходов основного мероприятия "Осуществление мониторинга и охрана водных объектов" (Закупка товаров, работ и услуг для обеспечения государственных (муниципальных) нужд)	16	1	02	99999	200	06	05	44 056 950,41	34 094 300,00	34 094 300,00
Основное мероприятие "Осуществление мер на природных территориях с особым режимом использования по сохранению редких и исчезающих видов растений, грибов, лишайников, животных"	16	1	04					1 000 000,00	1 000 000,00	1 000 000,00
Реализация направления расходов основного мероприятия "Осуществление мер на природных территориях с особым режимом использования по сохранению редких и исчезающих видов растений, грибов, лишайников, животных" (Закупка товаров, работ и услуг для обеспечения государственных	16	1	04	99999	200	06	05	1 000 000,00	1 000 000,00	1 000 000,00

(муниципальных) нужд)										
Основное мероприятие "Экологическое просвещение населения области в сфере охраны окружающей среды"	16	1	05					2 192 000,00	1 892 000,00	1 892 000,00
Реализация направления расходов основного мероприятия "Экологическое просвещение населения области в сфере охраны окружающей среды" (Закупка товаров, работ и услуг для обеспечения государственных (муниципальных) нужд)	16	1	05	99999	200	06	05	2 192 000,00	1 892 000,00	1 892 000,00
Основное мероприятие "Улучшение качества природной среды и регулирование недропользования Липецкой области"	16	1	06					216 631 800,00	161 381 800,00	161 381 800,00
Расходы на выплаты по оплате труда работников органов государственной власти Липецкой области, государственных органов Липецкой области (Расходы на выплаты персоналу в целях обеспечения выполнения функций государственными (муниципальными) органами, казенными учреждениями, органами управления государственными внебюджетными фондами)	16	1	06	00110	100	06	05	55 425 388,00	55 425 388,00	55 425 388,00
Расходы на обеспечение функций органов государственной власти Липецкой области, государственных органов Липецкой области (за исключением расходов на выплаты по оплате труда работников указанных органов) (Расходы на выплаты персоналу в целях обеспечения выполнения функций государственными (муниципальными) органами, казенными учреждениями, органами управления государственными внебюджетными фондами)	16	1	06	00120	100	06	05	367 200,00	367 200,00	367 200,00
Расходы на обеспечение функций органов государственной власти Липецкой области, государственных органов Липецкой области (за исключением расходов на выплаты по оплате труда работников указанных органов) (Закупка товаров, работ и услуг для обеспечения государственных (муниципальных) нужд)	16	1	06	00120	200	06	05	3 653 012,00	3 653 012,00	3 653 012,00
Расходы на обеспечение функций органов	16	1	06	00120	800	06	05	9 200,00	9 200,00	9 200,00

государственной власти Липецкой области, государственных органов Липецкой области (за исключением расходов на выплаты по оплате труда работников указанных органов) (Иные бюджетные ассигнования)										
Предоставление государственным бюджетным и автономным учреждениям субсидий (Предоставление субсидий бюджетным, автономным учреждениям и иным некоммерческим организациям)	16	1	06	09000	600	04	06	157 177 000,00	101 927 000,00	101 927 000,00
Основное мероприятие "Улучшение состояния особо ценных для региона природных объектов на особо охраняемых природных территориях регионального значения"	16	1	41					1 500 000,00	1 500 000,00	1 500 000,00
Субсидии юридическим лицам и индивидуальным предпринимателям на возмещение части затрат на выполнение работ по очистке и (или) благоустройству особо ценных для региона природных объектов в границах особо охраняемых природных территорий регионального значения (Иные бюджетные ассигнования)	16	1	41	61380	800	06	05	1 500 000,00	1 500 000,00	1 500 000,00
Региональный проект "Чистый воздух"	16	1	G4					800 000 000,00	0,00	0,00
Снижение совокупного объема выбросов загрязняющих веществ в атмосферный воздух (Межбюджетные трансферты)	16	1	G4	51080	500	06	05	800 000 000,00	0,00	0,00
Подпрограмма "Обращение с отходами на территории Липецкой области"	16	2						407 429 510,00	207 198 300,00	299 353 300,00
Основное мероприятие "Предоставление субсидий местным бюджетам на реализацию муниципальных программ, направленных на разработку проектов по рекультивации земель (разработка проектно-сметной документации и прохождение ее государственной экологической экспертизы в соответствии с требованиями действующего законодательства Российской Федерации), на рекультивацию земель, находящихся в муниципальной собственности, нарушенных при складировании и захоронении отходов производства и потребления"	16	2	02					2 123 010,00	0,00	0,00

Предоставление субсидий местным бюджетам на реализацию муниципальных программ, направленных на разработку проектов по рекультивации земель (разработка проектно-сметной документации и прохождение ее государственной экологической экспертизы в соответствии с требованиями действующего законодательства Российской Федерации), на рекультивацию земель, находящихся в муниципальной собственности, нарушенных при складировании и захоронении отходов производства и потребления (Межбюджетные трансферты)	16	2	02	86210	500	06	05	2 123 010,00	0,00	0,00
Основное мероприятие "Снижение негативного воздействия отходов на окружающую среду"	16	2	03					895 000,00	900 000,00	900 000,00
Реализация направления расходов основного мероприятия "Снижение негативного воздействия отходов на окружающую среду" (Закупка товаров, работ и услуг для обеспечения государственных (муниципальных) нужд)	16	2	03	99999	200	06	02	895 000,00	900 000,00	900 000,00
Основное мероприятие "Обеспечение деятельности по сбору, обработке, утилизации, обезвреживанию и захоронению отходов на территории области"	16	2	05					204 282 400,00	206 198 300,00	298 353 300,00
Предоставление государственным бюджетным и автономным учреждениям субсидий (Предоставление субсидий бюджетным, автономным учреждениям и иным некоммерческим организациям)	16	2	05	09000	600	05	05	16 744 400,00	18 044 300,00	18 044 300,00
Субсидии юридическим лицам и индивидуальным предпринимателям на финансовое обеспечение затрат на реализацию мероприятий в сфере обращения с твердыми коммунальными отходами (Иные бюджетные ассигнования)	16	2	05	60450	800	05	02	187 538 000,00	188 154 000,00	280 309 000,00
Основное мероприятие "Просвещение населения в сфере обращения с отходами"	16	2	08					100 000,00	100 000,00	100 000,00
Реализация направления расходов основного мероприятия "Просвещение населения в сфере обращения с отходами" (Закупка товаров, работ и услуг для обеспечения государственных (муниципальных) нужд)	16	2	08	99999	200	06	02	100 000,00	100 000,00	100 000,00

Основное мероприятие "Предоставление субсидий местным бюджетам на реализацию муниципальных программ, направленных на создание мест (площадок) накопления твердых коммунальных отходов, а также на приобретение, размещение контейнеров, бункеров на территории муниципальных районов, городских округов и городских поселений"	16	2	09					5 000 000,00	0,00	0,00
Предоставление субсидий местным бюджетам на реализацию муниципальных программ, направленных на создание мест (площадок) накопления твердых коммунальных отходов, а также на приобретение, размещение контейнеров, бункеров на территории муниципальных районов, городских округов и городских поселений (Межбюджетные трансферты)	16	2	09	86380	500	05	02	5 000 000,00	0,00	0,00
Региональный проект "Чистая страна"	16	2	G1					195 029 100,00	0,00	0,00
Ликвидация несанкционированных свалок в границах городов и наиболее опасных объектов накопленного экологического вреда окружающей среде (предоставление субсидий местным бюджетам на реализацию муниципальных программ, направленных на ликвидацию несанкционированных свалок в границах городов и наиболее опасных объектов накопленного экологического вреда окружающей среде) (Межбюджетные трансферты)	16	2	G1	52421	500	06	05	195 029 100,00	0,00	0,00
Подпрограмма "Развитие водохозяйственного комплекса Липецкой области"	16	3						35 912 629,44	21 932 000,00	43 607 800,00
Основное мероприятие "Обеспечение безопасности гидротехнических сооружений"	16	3	01					26 836 329,44	21 932 000,00	43 607 800,00
Капитальный ремонт, находящихся в областной собственности и бесхозяйных гидротехнических сооружений (Закупка товаров, работ и услуг для обеспечения государственных (муниципальных) нужд)	16	3	01	22640	200	04	06	24 036 329,44	17 216 500,00	16 172 977,00
Разработка проектной документации на капитальный ремонт гидротехнических сооружений (Закупка товаров, работ и услуг для обеспечения	16	3	01	23340	200	04	06	2 800 000,00	4 715 500,00	4 273 990,00

государственных (муниципальных) нужд)										
Капитальный ремонт гидротехнических сооружений (Закупка товаров, работ и услуг для обеспечения государственных (муниципальных) нужд)	16	3	01	R0650	200	04	06	0,00	0,00	23 160 833,00
Региональный проект "Сохранение уникальных водных объектов"	16	3	G8					9 076 300,00	0,00	0,00
Улучшение экологического состояния гидрографической сети (Закупка товаров, работ и услуг для обеспечения государственных (муниципальных) нужд)	16	3	G8	50900	200	04	06	9 076 300,00	0,00	0,00
Подпрограмма "Развитие и использование минерально-сырьевой базы Липецкой области"	16	4						3 376 750,00	4 572 000,00	4 572 000,00
Основное мероприятие "Поиски, оценка и геолого-экологическое обследование месторождений и проявлений общераспространенных полезных ископаемых"	16	4	01					2 834 250,00	3 797 000,00	3 797 000,00
Реализация направления расходов основного мероприятия "Поиски, оценка и геолого-экологическое обследование месторождений и проявлений общераспространенных полезных ископаемых" (Закупка товаров, работ и услуг для обеспечения государственных (муниципальных) нужд)	16	4	01	99999	200	04	04	2 834 250,00	3 797 000,00	3 797 000,00
Основное мероприятие "Проведение мониторинга и исследований состояния геологической среды"	16	4	02					542 500,00	775 000,00	775 000,00
Реализация направления расходов основного мероприятия "Проведение мониторинга и исследований состояния геологической среды" (Закупка товаров, работ и услуг для обеспечения государственных (муниципальных) нужд)	16	4	02	99999	200	04	04	542 500,00	775 000,00	775 000,00
Подпрограмма "Охрана, воспроизводство и рациональное использование объектов животного мира Липецкой области"	16	5						116 041 700,00	96 514 800,00	96 824 000,00
Основное мероприятие "Организация и проведение мер по охране, воспроизводству и использованию животного мира и водных биологических ресурсов"	16	5	01					116 041 700,00	96 514 800,00	96 824 000,00
Расходы на выплаты по оплате труда работников	16	5	01	00110	100	04	05	18 737 173,43	18 742 100,00	18 742 100,00

органов государственной власти Липецкой области, государственных органов Липецкой области (Расходы на выплаты персоналу в целях обеспечения выполнения функций государственными (муниципальными) органами, казенными учреждениями, органами управления государственными внебюджетными фондами)										
Расходы на выплаты по оплате труда работников органов государственной власти Липецкой области, государственных органов Липецкой области (Социальное обеспечение и иные выплаты населению)	16	5	01	00110	300	04	05	4 926,57	0,00	0,00
Расходы на обеспечение функций органов государственной власти Липецкой области, государственных органов Липецкой области (за исключением расходов на выплаты по оплате труда работников указанных органов) (Расходы на выплаты персоналу в целях обеспечения выполнения функций государственными (муниципальными) органами, казенными учреждениями, органами управления государственными внебюджетными фондами)	16	5	01	00120	100	04	05	60 000,00	0,00	0,00
Расходы на обеспечение функций органов государственной власти Липецкой области, государственных органов Липецкой области (за исключением расходов на выплаты по оплате труда работников указанных органов) (Закупка товаров, работ и услуг для обеспечения государственных (муниципальных) нужд)	16	5	01	00120	200	04	05	3 871 500,00	1 669 300,00	1 669 300,00
Предоставление государственным бюджетным и автономным учреждениям субсидий (Предоставление субсидий бюджетным, автономным учреждениям и иным некоммерческим организациям)	16	5	01	09000	600	04	05	85 090 000,00	67 541 700,00	67 541 700,00
Осуществление переданных полномочий Российской Федерации в области организации, регулирования и охраны водных биологических ресурсов (Закупка товаров, работ и услуг для обеспечения государственных (муниципальных) нужд)	16	5	01	59100	200	04	05	42 000,00	42 000,00	42 000,00
Осуществление полномочий Российской Федерации в	16	5	01	59200	200	04	05	73 500,00	73 500,00	73 500,00

области охраны и использования объектов животного мира (за исключением охотничьих ресурсов и водных биологических ресурсов) (Закупка товаров, работ и услуг для обеспечения государственных (муниципальных) нужд)										
Осуществление переданных полномочий Российской Федерации в области охраны и использования охотничьих ресурсов (Расходы на выплаты персоналу в целях обеспечения выполнения функций государственными (муниципальными) органами, казенными учреждениями, органами управления государственными внебюджетными фондами)	16	5	01	59700	100	04	05	6 178 928,00	6 178 928,00	6 178 928,00
Осуществление переданных полномочий Российской Федерации в области охраны и использования охотничьих ресурсов (Закупка товаров, работ и услуг для обеспечения государственных (муниципальных) нужд)	16	5	01	59700	200	04	05	1 983 672,00	2 267 272,00	2 576 472,00
Государственная программа Липецкой области "Развитие лесного хозяйства в Липецкой области"	**17**							**569 628 110,95**	**449 613 700,00**	**454 918 000,00**
Подпрограмма "Охрана, защита и воспроизводство лесов на территории Липецкой области"	17	1						530 489 970,45	431 478 947,56	439 228 171,96
Основное мероприятие "Противопожарное обустройство лесов и тушение лесных пожаров"	17	1	01					110 912 759,61	79 744 468,26	79 773 172,80
Предоставление государственным бюджетным и автономным учреждениям субсидий (Предоставление субсидий бюджетным, автономным учреждениям и иным некоммерческим организациям)	17	1	01	09000	600	04	07	83 783 259,61	52 614 968,26	52 643 672,80
Осуществление мер пожарной безопасности и тушение лесных пожаров (Предоставление субсидий бюджетным, автономным учреждениям и иным некоммерческим организациям)	17	1	01	53450	600	04	07	27 129 500,00	27 129 500,00	27 129 500,00
Основное мероприятие "Обеспечение лесопатологических обследований и осуществление санитарно-оздоровительных мероприятий в лесах"	17	1	02					28 182 191,13	27 496 188,24	29 836 538,63
Предоставление государственным бюджетным и автономным учреждениям субсидий (Предоставление субсидий бюджетным, автономным учреждениям и	17	1	02	09000	600	04	07	28 182 191,13	27 496 188,24	29 836 538,63

иным некоммерческим организациям)										
Основное мероприятие "Проведение лесовосстановления и лесоводственных мер ухода за лесами"	17	1	03					769 401,50	801 717,00	832 982,50
Предоставление государственным бюджетным и автономным учреждениям субсидий (Предоставление субсидий бюджетным, автономным учреждениям и иным некоммерческим организациям)	17	1	03	09000	600	04	07	769 401,50	801 717,00	832 982,50
Основное мероприятие "Осуществление контроля за использованием и воспроизводством лесов"	17	1	04					342 640 500,00	274 826 900,00	278 039 800,00
Расходы на выплаты по оплате труда работников органов государственной власти Липецкой области, государственных органов Липецкой области (Расходы на выплаты персоналу в целях обеспечения выполнения функций государственными (муниципальными) органами, казенными учреждениями, органами управления государственными внебюджетными фондами)	17	1	04	00110	100	04	07	32 515 900,00	32 515 900,00	32 515 900,00
Расходы на обеспечение функций органов государственной власти Липецкой области, государственных органов Липецкой области (за исключением расходов на выплаты по оплате труда работников указанных органов) (Расходы на выплаты персоналу в целях обеспечения выполнения функций государственными (муниципальными) органами, казенными учреждениями, органами управления государственными внебюджетными фондами)	17	1	04	00120	100	04	07	280 000,00	280 000,00	280 000,00
Расходы на обеспечение функций органов государственной власти Липецкой области, государственных органов Липецкой области (за исключением расходов на выплаты по оплате труда работников указанных органов) (Закупка товаров, работ и услуг для обеспечения государственных (муниципальных) нужд)	17	1	04	00120	200	04	07	2 683 207,00	2 814 400,00	2 814 400,00
Расходы на обеспечение функций органов государственной власти Липецкой области, государственных органов Липецкой области (за	17	1	04	00120	800	04	07	197 193,00	66 000,00	66 000,00

исключением расходов на выплаты по оплате труда работников указанных органов) (Иные бюджетные ассигнования)										
Расходы на обеспечение деятельности государственных казенных учреждений (Расходы на выплаты персоналу в целях обеспечения выполнения функций государственными (муниципальными) органами, казенными учреждениями, органами управления государственными внебюджетными фондами)	17	1	04	08000	100	04	07	125 489 600,00	125 466 300,00	125 466 300,00
Расходы на обеспечение деятельности государственных казенных учреждений (Закупка товаров, работ и услуг для обеспечения государственных (муниципальных) нужд)	17	1	04	08000	200	04	07	30 759 600,00	10 203 900,00	9 856 900,00
Расходы на обеспечение деятельности государственных казенных учреждений (Иные бюджетные ассигнования)	17	1	04	08000	800	04	07	412 000,00	412 000,00	412 000,00
Осуществление переданных органам государственной власти субъектов Российской Федерации в соответствии с частью 1 статьи 83 Лесного кодекса Российской Федерации отдельных полномочий Российской Федерации в области лесных отношений (Закупка товаров, работ и услуг для обеспечения государственных (муниципальных) нужд)	17	1	04	51290	200	04	07	14 735 858,35	12 933 998,72	12 655 726,28
Осуществление переданных органам государственной власти субъектов Российской Федерации в соответствии с частью 1 статьи 83 Лесного кодекса Российской Федерации отдельных полномочий Российской Федерации в области лесных отношений (Предоставление субсидий бюджетным, автономным учреждениям и иным некоммерческим организациям)	17	1	04	51290	600	04	07	135 567 141,65	90 134 401,28	93 972 573,72
Основное мероприятие "Проведение лесоустройства, разработка лесохозяйственного регламента в границах лесничества на землях населенных пунктов городского округа"	17	1	05					81 160,00	0,00	0,00
Разработка документов лесного планирования и проектирование мероприятий по использованию, охране, защите и воспроизводству лесов (Закупка	17	1	05	23370	200	04	07	81 160,00	0,00	0,00

товаров, работ и услуг для обеспечения государственных (муниципальных) нужд)										
Основное мероприятие "Расходы по использованию информационно-коммуникационных технологий"	17	1	06					510 000,00	510 000,00	510 000,00
Расходы по использованию информационно-коммуникационных технологий (Закупка товаров, работ и услуг для обеспечения государственных (муниципальных) нужд)	17	1	06	22180	200	04	07	510 000,00	510 000,00	510 000,00
Основное мероприятие "Проведение рекультивации земельного участка сельскохозяйственного назначения"	17	1	08					2 661 805,53	0,00	0,00
Проведение рекультивации земельного участка сельскохозяйственного назначения (Закупка товаров, работ и услуг для обеспечения государственных (муниципальных) нужд)	17	1	08	22450	200	04	07	2 661 805,53	0,00	0,00
Основное мероприятие "Организация работы школьных лесничеств"	17	1	10					1 205 000,00	420 000,00	420 000,00
Реализация направления расходов основного мероприятия "Организация работы школьных лесничеств" (Закупка товаров, работ и услуг для обеспечения государственных (муниципальных) нужд)	17	1	10	99999	200	04	07	1 205 000,00	420 000,00	420 000,00
Основное мероприятие "Социальная поддержка специалистов лесного хозяйства"	17	1	11					360 000,00	360 000,00	360 000,00
Предоставление мер социальной поддержки в соответствии с Законом Липецкой области от 30 декабря 2004 года № 165-ОЗ "О мерах социальной поддержки педагогических, медицинских, фармацевтических, социальных работников, работников культуры и искусства, специалистов ветеринарных служб, лесного хозяйства" (Социальное обеспечение и иные выплаты населению)	17	1	11	71000	300	10	03	360 000,00	360 000,00	360 000,00
Основное мероприятие "Проведение лесопатологических обследований"	17	1	12					346 543,57	364 304,50	378 875,00
Проведение работ по лесопатологическому обследованию лесов (Закупка товаров, работ и услуг	17	1	12	20240	200	04	07	346 543,57	364 304,50	378 875,00

для обеспечения государственных (муниципальных) нужд)										
Региональный проект "Сохранение лесов"	17	1	GA					42 820 609,11	46 955 369,56	49 076 803,03
Предоставление государственным бюджетным и автономным учреждениям субсидий (Закупка товаров, работ и услуг для обеспечения государственных (муниципальных) нужд)	17	1	GA	09000	200	04	07	140 000,00	0,00	0,00
Предоставление государственным бюджетным и автономным учреждениям субсидий (Предоставление субсидий бюджетным, автономным учреждениям и иным некоммерческим организациям)	17	1	GA	09000	600	04	07	10 313 509,11	20 869 469,56	21 890 903,03
Осуществление переданных органам государственной власти субъектов Российской Федерации в соответствии с частью 1 статьи 83 Лесного кодекса Российской Федерации отдельных полномочий на увеличение площади лесовосстановления (Закупка товаров, работ и услуг для обеспечения государственных (муниципальных) нужд)	17	1	GA	54290	200	04	07	616 599,89	645 580,09	648 162,41
Осуществление переданных органам государственной власти субъектов Российской Федерации в соответствии с частью 1 статьи 83 Лесного кодекса Российской Федерации отдельных полномочий на увеличение площади лесовосстановления (Предоставление субсидий бюджетным, автономным учреждениям и иным некоммерческим организациям)	17	1	GA	54290	600	04	07	27 564 200,11	14 297 919,91	14 271 537,59
Осуществление переданных органам государственной власти субъектов Российской Федерации в соответствии с частью 1 статьи 83 Лесного кодекса Российской Федерации отдельных полномочий на формирование запаса лесных семян для лесовосстановления (Предоставление субсидий бюджетным, автономным учреждениям и иным некоммерческим организациям)	17	1	GA	54310	600	04	07	127 900,00	112 300,00	107 900,00
Осуществление переданных органам государственной власти субъектов Российской Федерации в соответствии с частью 1 статьи 83 Лесного кодекса Российской Федерации отдельных полномочий на	17	1	GA	54320	600	04	07	4 058 400,00	11 030 100,00	12 158 300,00

оснащение специализированных учреждений лесопожарной техникой и оборудованием для проведения комплекса мероприятий по охране лесов от пожаров (Предоставление субсидий бюджетным, автономным учреждениям и иным некоммерческим организациям)										
Подпрограмма "Лесоразведение на землях иных категорий"	17	2						39 138 140,50	18 134 752,44	15 689 828,04
Основное мероприятие "Содержание защитных лесных насаждений, находящихся в областной собственности"	17	2	02					14 159 066,50	471 861,26	493 547,48
Предоставление государственным бюджетным и автономным учреждениям субсидий (Предоставление субсидий бюджетным, автономным учреждениям и иным некоммерческим организациям)	17	2	02	09000	600	04	07	14 159 066,50	471 861,26	493 547,48
Региональный проект "Сохранение лесов"	17	2	GA					24 979 074,00	17 662 891,18	15 196 280,56
Предоставление государственным бюджетным и автономным учреждениям субсидий (Предоставление субсидий бюджетным, автономным учреждениям и иным некоммерческим организациям)	17	2	GA	09000	600	04	07	24 979 074,00	17 662 891,18	15 196 280,56
Государственная программа Липецкой области "Эффективное государственное управление и развитие муниципальной службы в Липецкой области"	**18**							**1 940 945 757,89**	**1 225 719 725,04**	**1 418 236 148,00**
Подпрограмма "Повышение качества предоставления государственных, муниципальных и дополнительных услуг в Липецкой области"	18	1						607 477 900,00	509 797 900,00	509 797 900,00
Основное мероприятие "Организация предоставления государственных и муниципальных услуг по принципу "одного окна", в т.ч. в МФЦ"	18	1	01					606 477 900,00	508 797 900,00	508 797 900,00
Предоставление государственным бюджетным и автономным учреждениям субсидий (Предоставление субсидий бюджетным, автономным учреждениям и иным некоммерческим организациям)	18	1	01	09000	600	01	13	606 477 900,00	508 797 900,00	508 797 900,00
Основное мероприятие "Мониторинг качества предоставления государственных, муниципальных и дополнительных услуг и обеспечение	18	1	02					1 000 000,00	1 000 000,00	1 000 000,00

информационной открытости системы качества предоставления государственных услуг"										
Реализация направления расходов основного мероприятия "Мониторинг качества предоставления государственных, муниципальных и дополнительных услуг и обеспечение информационной открытости системы качества предоставления государственных услуг" (Закупка товаров, работ и услуг для обеспечения государственных (муниципальных) нужд)	18	1	02	99999	200	01	13	1 000 000,00	1 000 000,00	1 000 000,00
Подпрограмма "Совершенствование государственной гражданской и муниципальной службы Липецкой области"	18	2						34 464 000,00	29 964 000,00	29 964 000,00
Основное мероприятие "Профессиональное развитие государственных гражданских служащих"	18	2	01					15 153 000,00	10 653 000,00	10 653 000,00
Гранты в форме субсидий на возмещение затрат, связанных с обучением государственных гражданских служащих Липецкой области на основании государственного образовательного сертификата на дополнительное профессиональное образование (Предоставление субсидий бюджетным, автономным учреждениям и иным некоммерческим организациям)	18	2	01	19200	600	01	13	0,00	2 000 000,00	2 000 000,00
Реализация направления расходов основного мероприятия "Профессиональное развитие государственных гражданских служащих" (Закупка товаров, работ и услуг для обеспечения государственных (муниципальных) нужд)	18	2	01	99999	200	01	13	15 153 000,00	8 653 000,00	8 653 000,00
Основное мероприятие "Развитие государственной гражданской службы области"	18	2	02					447 000,00	447 000,00	447 000,00
Реализация направления расходов основного мероприятия "Развитие государственной гражданской службы области" (Закупка товаров, работ и услуг для обеспечения государственных (муниципальных) нужд)	18	2	02	99999	200	01	13	447 000,00	447 000,00	447 000,00
Основное мероприятие "Развитие системы работы с кадровыми резервами Липецкой области"	18	2	03					1 900 000,00	1 900 000,00	1 900 000,00

Реализация направления расходов основного мероприятия "Развитие системы работы с кадровыми резервами Липецкой области" (Закупка товаров, работ и услуг для обеспечения государственных (муниципальных) нужд)	18	2	03	99999	200	01	13	1 900 000,00	1 900 000,00	1 900 000,00
Основное мероприятие "Совершенствование муниципальной службы"	18	2	04					1 600 000,00	1 600 000,00	1 600 000,00
Реализация направления расходов основного мероприятия "Совершенствование муниципальной службы" (Закупка товаров, работ и услуг для обеспечения государственных (муниципальных) нужд)	18	2	04	99999	200	01	13	1 600 000,00	1 600 000,00	1 600 000,00
Основное мероприятие "Предоставление субсидий местным бюджетам на реализацию муниципальных программ, направленных на совершенствование муниципального управления"	18	2	05					15 364 000,00	15 364 000,00	15 364 000,00
Предоставление субсидий местным бюджетам на реализацию муниципальных программ, направленных на совершенствование муниципального управления (Межбюджетные трансферты)	18	2	05	86790	500	01	13	15 364 000,00	15 364 000,00	15 364 000,00
Подпрограмма "Формирование электронного правительства в Липецкой области"	18	3						880 501 245,89	511 875 187,04	559 886 010,00
Основное мероприятие "Создание и развитие специальных информационных и информационно-технологических систем обеспечения деятельности органов государственной власти"	18	3	01					29 065 405,26	32 807 000,00	32 807 000,00
Реализация направления расходов основного мероприятия "Создание и развитие специальных информационных и информационно-технологических систем обеспечения деятельности органов государственной власти" (Закупка товаров, работ и услуг для обеспечения государственных (муниципальных) нужд)	18	3	01	99999	200	01	13	1 080 000,00	1 080 000,00	1 080 000,00
Реализация направления расходов основного мероприятия "Создание и развитие специальных информационных и информационно-технологических систем обеспечения деятельности органов государственной власти" (Закупка товаров, работ и	18	3	01	99999	200	04	10	27 985 405,26	31 727 000,00	31 727 000,00

услуг для обеспечения государственных (муниципальных) нужд)										
Основное мероприятие "Совершенствование системы предоставления государственных и муниципальных услуг на основе информационных технологий"	18	3	02					239 089 510,68	39 692 375,74	39 601 150,00
Субсидии юридическим лицам и индивидуальным предпринимателям на возмещение затрат на обеспечение повышения качества и доступности предоставления государственных и муниципальных услуг с использованием информационных технологий путем организации для населения возможности фиксированного широкополосного доступа к информационно-телекоммуникационной сети "Интернет" на территории Липецкой области (Иные бюджетные ассигнования)	18	3	02	66150	800	04	10	194 000 000,00	0,00	0,00
Реализация направления расходов основного мероприятия "Совершенствование системы предоставления государственных и муниципальных услуг на основе информационных технологий" (Закупка товаров, работ и услуг для обеспечения государственных (муниципальных) нужд)	18	3	02	99999	200	04	05	783 850,00	783 850,00	783 850,00
Реализация направления расходов основного мероприятия "Совершенствование системы предоставления государственных и муниципальных услуг на основе информационных технологий" (Закупка товаров, работ и услуг для обеспечения государственных (муниципальных) нужд)	18	3	02	99999	200	04	08	0,00	1 000 000,00	1 000 000,00
Реализация направления расходов основного мероприятия "Совершенствование системы предоставления государственных и муниципальных услуг на основе информационных технологий" (Закупка товаров, работ и услуг для обеспечения государственных (муниципальных) нужд)	18	3	02	99999	200	04	10	22 292 091,89	22 291 225,74	22 200 000,00
Реализация направления расходов основного мероприятия "Совершенствование системы предоставления государственных и муниципальных услуг на основе информационных технологий" (Закупка товаров, работ и услуг для обеспечения	18	3	02	99999	200	07	09	20 861 568,79	14 465 300,00	14 465 300,00

государственных (муниципальных) нужд)										
Реализация направления расходов основного мероприятия "Совершенствование системы предоставления государственных и муниципальных услуг на основе информационных технологий" (Закупка товаров, работ и услуг для обеспечения государственных (муниципальных) нужд)	18	3	02	99999	200	10	06	1 152 000,00	1 152 000,00	1 152 000,00
Основное мероприятие "Обеспечение функционирования элементов инфраструктуры электронного правительства области"	18	3	03					402 992 294,74	352 243 152,63	352 243 100,00
Предоставление государственным бюджетным и автономным учреждениям субсидий (Предоставление субсидий бюджетным, автономным учреждениям и иным некоммерческим организациям)	18	3	03	09000	600	04	10	402 992 294,74	352 243 152,63	352 243 100,00
Основное мероприятие "Организация и сопровождение защищенных каналов передачи данных между Правительством Липецкой области, исполнительными органами государственной власти Липецкой области и администрациями муниципальных районов и городских округов Липецкой области"	18	3	05					204 995 927,10	82 771 037,04	135 234 760,00
Реализация направления расходов основного мероприятия "Организация и сопровождение защищенных каналов передачи данных между Правительством Липецкой области, исполнительными органами государственной власти Липецкой области и администрациями муниципальных районов и городских округов Липецкой области" (Закупка товаров, работ и услуг для обеспечения государственных (муниципальных) нужд)	18	3	05	99999	200	01	13	197 944 927,10	82 771 037,04	135 234 760,00
Реализация направления расходов основного мероприятия "Организация и сопровождение защищенных каналов передачи данных между Правительством Липецкой области, исполнительными органами государственной власти Липецкой области и администрациями муниципальных районов и городских округов	18	3	05	99999	200	04	05	7 051 000,00	0,00	0,00

Липецкой области" (Закупка товаров, работ и услуг для обеспечения государственных (муниципальных) нужд)										
Основное мероприятие "Развитие цифровых и информационных проектов на территории Липецкой области"	18	3	09					4 358 108,11	4 361 621,63	0,00
Поддержка региональных проектов в сфере информационных технологий (Закупка товаров, работ и услуг для обеспечения государственных (муниципальных) нужд)	18	3	09	R0280	200	04	10	4 358 108,11	4 361 621,63	0,00
Подпрограмма "Совершенствование системы управления областным имуществом и земельными участками"	18	4						418 502 612,00	174 082 638,00	318 588 238,00
Основное мероприятие "Организация деятельности и финансовое обеспечение выполнения подготовительных работ для управления и распоряжения областным государственным имуществом и земельными участками, государственная собственность на которые не разграничена на территории городского округа город Липецк и сельских поселений, входящих в состав Липецкого муниципального района"	18	4	01					141 852 168,00	43 504 168,00	43 504 168,00
Расходы на обеспечение деятельности государственных казенных учреждений (Расходы на выплаты персоналу в целях обеспечения выполнения функций государственными (муниципальными) органами, казенными учреждениями, органами управления государственными внебюджетными фондами)	18	4	01	08000	100	01	13	60 258 787,00	27 217 148,00	27 217 148,00
Расходы на обеспечение деятельности государственных казенных учреждений (Закупка товаров, работ и услуг для обеспечения государственных (муниципальных) нужд)	18	4	01	08000	200	01	13	54 600 293,00	6 385 332,00	6 385 332,00
Расходы на обеспечение деятельности государственных казенных учреждений (Иные бюджетные ассигнования)	18	4	01	08000	800	01	13	252 588,00	94 188,00	94 188,00
Реализация направления расходов основного мероприятия "Организация деятельности и	18	4	01	99999	200	01	13	2 107 500,00	8 807 500,00	8 807 500,00

финансовое обеспечение выполнения подготовительных работ для управления и распоряжения областным государственным имуществом и земельными участками, государственная собственность на которые не разграничена на территории городского округа город Липецк и сельских поселений, входящих в состав Липецкого муниципального района" (Закупка товаров, работ и услуг для обеспечения государственных (муниципальных) нужд)										
Реализация направления расходов основного мероприятия "Организация деятельности и финансовое обеспечение выполнения подготовительных работ для управления и распоряжения областным государственным имуществом и земельными участками, государственная собственность на которые не разграничена на территории городского округа город Липецк и сельских поселений, входящих в состав Липецкого муниципального района" (Иные бюджетные ассигнования)	18	4	01	99999	800	01	13	24 633 000,00	1 000 000,00	1 000 000,00
Основное мероприятие "Организация кадастровых и землеустроительных работ, организация работ по государственной кадастровой оценке. Инвентаризация, обследование объектов капитального строительства и земельных участков"	18	4	03					252 650 444,00	126 578 470,00	126 578 470,00
Расходы на выплаты по оплате труда работников органов государственной власти Липецкой области, государственных органов Липецкой области (Расходы на выплаты персоналу в целях обеспечения выполнения функций государственными (муниципальными) органами, казенными учреждениями, органами управления государственными внебюджетными фондами)	18	4	03	00110	100	01	13	60 342 316,00	60 342 316,00	60 342 316,00
Расходы на обеспечение функций органов государственной власти Липецкой области, государственных органов Липецкой области (за исключением расходов на выплаты по оплате труда	18	4	03	00120	100	01	13	430 000,00	430 000,00	430 000,00

работников указанных органов) (Расходы на выплаты персоналу в целях обеспечения выполнения функций государственными (муниципальными) органами, казенными учреждениями, органами управления государственными внебюджетными фондами)										
Расходы на обеспечение функций органов государственной власти Липецкой области, государственных органов Липецкой области (за исключением расходов на выплаты по оплате труда работников указанных органов) (Закупка товаров, работ и услуг для обеспечения государственных (муниципальных) нужд)	18	4	03	00120	200	01	13	5 749 796,60	5 788 764,00	5 788 764,00
Расходы на обеспечение функций органов государственной власти Липецкой области, государственных органов Липецкой области (за исключением расходов на выплаты по оплате труда работников указанных органов) (Социальное обеспечение и иные выплаты населению)	18	4	03	00120	300	01	13	38 967,40	0,00	0,00
Расходы на обеспечение функций органов государственной власти Липецкой области, государственных органов Липецкой области (за исключением расходов на выплаты по оплате труда работников указанных органов) (Иные бюджетные ассигнования)	18	4	03	00120	800	01	13	978 120,00	978 120,00	978 120,00
Предоставление государственным бюджетным и автономным учреждениям субсидий (Предоставление субсидий бюджетным, автономным учреждениям и иным некоммерческим организациям)	18	4	03	09000	600	01	13	47 571 244,00	43 499 270,00	43 499 270,00
Организация работ по определению кадастровой стоимости. Инвентаризация объектов капитального строительства и земельных участков. Выполнение кадастровых работ по образованию земельных участков, в том числе для создания лесных насаждений, постановка их на государственный кадастровый учет и регистрация права собственности Липецкой области на эти земельные участки. (Закупка товаров, работ и услуг для обеспечения государственных (муниципальных) нужд)	18	4	03	25210	200	01	13	136 840 000,00	15 540 000,00	15 540 000,00

Организация работ по определению кадастровой стоимости. Инвентаризация объектов капитального строительства и земельных участков. Выполнение кадастровых работ по образованию земельных участков, в том числе для создания лесных насаждений, постановка их на государственный кадастровый учет и регистрация права собственности Липецкой области на эти земельные участки. (Иные бюджетные ассигнования)	18	4	03	25210	800	01	13	700 000,00	0,00	0,00
Основное мероприятие "Выкуп земельных участков для государственных и муниципальных нужд"	18	4	04					4 000 000,00	4 000 000,00	4 000 000,00
Выкуп земельных участков из земель сельскохозяйственного назначения для государственных или муниципальных нужд в результате реализации преимущественного права покупки земельного участка либо при продаже на торгах в случаях, предусмотренных действующим законодательством для осуществления государственных и муниципальных нужд (разработка и добыча полезных ископаемых и др.) (Капитальные вложения в объекты государственной (муниципальной) собственности)	18	4	04	25220	400	01	13	4 000 000,00	4 000 000,00	4 000 000,00
Основное мероприятие "Предоставление субсидий местным бюджетам на реализацию мероприятий, направленных на проведение комплексных кадастровых работ"	18	4	06					20 000 000,00	0,00	144 505 600,00
Предоставление субсидий местным бюджетам на реализацию мероприятий, направленных на проведение комплексных кадастровых работ без условий софинансирования с федеральным бюджетом (Межбюджетные трансферты)	18	4	06	86470	500	01	13	20 000 000,00	0,00	0,00
Проведение комплексных кадастровых работ (Межбюджетные трансферты)	18	4	06	R5110	500	01	13	0,00	0,00	144 505 600,00
Государственная программа Липецкой области "Управление государственными финансами и государственным долгом Липецкой области"	**19**							**6 663 446 834,24**	**2 278 168 659,32**	**2 290 198 774,60**
Подпрограмма "Долгосрочное бюджетное планирование, совершенствование организации	19	1						632 689 571,20	574 370 876,00	544 068 876,00

бюджетного процесса"										
Основное мероприятие "Осуществление бюджетного процесса"	19	1	02					119 022 996,00	118 739 776,00	118 739 776,00
Расходы на выплаты по оплате труда работников органов государственной власти Липецкой области, государственных органов Липецкой области (Расходы на выплаты персоналу в целях обеспечения выполнения функций государственными (муниципальными) органами, казенными учреждениями, органами управления государственными внебюджетными фондами)	19	1	02	00110	100	01	06	108 119 296,00	107 836 076,00	107 836 076,00
Расходы на обеспечение функций органов государственной власти Липецкой области, государственных органов Липецкой области (за исключением расходов на выплаты по оплате труда работников указанных органов) (Расходы на выплаты персоналу в целях обеспечения выполнения функций государственными (муниципальными) органами, казенными учреждениями, органами управления государственными внебюджетными фондами)	19	1	02	00120	100	01	06	775 000,00	775 000,00	775 000,00
Расходы на обеспечение функций органов государственной власти Липецкой области, государственных органов Липецкой области (за исключением расходов на выплаты по оплате труда работников указанных органов) (Закупка товаров, работ и услуг для обеспечения государственных (муниципальных) нужд)	19	1	02	00120	200	01	06	10 008 700,00	10 008 700,00	10 008 700,00
Расходы на обеспечение функций органов государственной власти Липецкой области, государственных органов Липецкой области (за исключением расходов на выплаты по оплате труда работников указанных органов) (Иные бюджетные ассигнования)	19	1	02	00120	800	01	06	120 000,00	120 000,00	120 000,00
Основное мероприятие "Повышение качества финансового менеджмента главных распорядителей бюджетных средств"	19	1	03					2 000 000,00	2 000 000,00	2 000 000,00
Стимулирование главных распорядителей средств	19	1	03	28000	100	01	13	2 000 000,00	0,00	0,00

областного бюджета по результатам оценки качества финансового менеджмента (Расходы на выплаты персоналу в целях обеспечения выполнения функций государственными (муниципальными) органами, казенными учреждениями, органами управления государственными внебюджетными фондами)										
Стимулирование главных распорядителей средств областного бюджета по результатам оценки качества финансового менеджмента (Закупка товаров, работ и услуг для обеспечения государственных (муниципальных) нужд)	19	1	03	28000	200	01	13	0,00	2 000 000,00	2 000 000,00
Основное мероприятие "Создание единой системы бюджетного и бухгалтерского учета в секторе государственного управления"	19	1	05					474 922 475,20	419 137 100,00	388 835 000,00
Расходы на обеспечение деятельности государственных казенных учреждений (Расходы на выплаты персоналу в целях обеспечения выполнения функций государственными (муниципальными) органами, казенными учреждениями, органами управления государственными внебюджетными фондами)	19	1	05	08000	100	01	13	235 491 362,98	244 394 752,98	244 394 752,98
Расходы на обеспечение деятельности государственных казенных учреждений (Закупка товаров, работ и услуг для обеспечения государственных (муниципальных) нужд)	19	1	05	08000	200	01	13	239 420 112,22	174 731 347,02	144 429 247,02
Расходы на обеспечение деятельности государственных казенных учреждений (Иные бюджетные ассигнования)	19	1	05	08000	800	01	13	11 000,00	11 000,00	11 000,00
Основное мероприятие "Организация осуществления централизованных закупок товаров, работ и услуг для обеспечения государственных нужд Липецкой области в соответствии с Федеральным законом от 5 апреля 2013 года №44-ФЗ "О контрактной системе в сфере закупок товаров, работ, услуг для обеспечения государственных и муниципальных нужд"	19	1	06					31 114 100,00	30 364 000,00	30 364 100,00
Расходы на обеспечение деятельности государственных казенных учреждений (Расходы на выплаты персоналу в целях обеспечения выполнения	19	1	06	08000	100	01	13	26 649 932,00	26 649 932,00	26 649 932,00

функций государственными (муниципальными) органами, казенными учреждениями, органами управления государственными внебюджетными фондами)										
Расходы на обеспечение деятельности государственных казенных учреждений (Закупка товаров, работ и услуг для обеспечения государственных (муниципальных) нужд)	19	1	06	08000	200	01	13	4 392 418,00	3 705 318,00	3 705 418,00
Расходы на обеспечение деятельности государственных казенных учреждений (Иные бюджетные ассигнования)	19	1	06	08000	800	01	13	71 750,00	8 750,00	8 750,00
Основное мероприятие "Разработка или актуализация документов стратегического планирования Липецкой области на основе использования современных информационных технологий, экономико-математических методов моделирования, прогнозирования и стратегического планирования"	19	1	07					5 630 000,00	4 130 000,00	4 130 000,00
Реализация направления расходов основного мероприятия "Разработка или актуализация документов стратегического планирования Липецкой области на основе использования современных информационных технологий, экономико-математических методов моделирования, прогнозирования и стратегического планирования" (Закупка товаров, работ и услуг для обеспечения государственных (муниципальных) нужд)	19	1	07	99999	200	01	13	5 630 000,00	4 130 000,00	4 130 000,00
Подпрограмма "Управление государственным долгом Липецкой области"	19	2						385 055 000,00	748 000 000,00	857 000 000,00
Основное мероприятие "Обеспечение своевременности и полноты исполнения долговых обязательств Липецкой области, обслуживание государственного долга Липецкой области и выполнение других обязательств Липецкой области по выплате агентских комиссий и вознаграждений"	19	2	01					385 055 000,00	748 000 000,00	857 000 000,00
Обслуживание государственного долга области и выполнение других обязательств области по выплате агентских комиссий и вознаграждений (Закупка товаров, работ и услуг для обеспечения	19	2	01	25300	200	01	13	120 000,00	8 000 000,00	7 000 000,00

государственных (муниципальных) нужд)										
Обслуживание государственного долга области и выполнение других обязательств области по выплате агентских комиссий и вознаграждений (Обслуживание государственного (муниципального) долга)	19	2	01	25300	700	13	01	384 935 000,00	740 000 000,00	850 000 000,00
Подпрограмма "Создание условий для повышения финансовой устойчивости местных бюджетов"	19	3						5 645 702 263,04	955 797 783,32	889 129 898,60
Основное мероприятие "Обеспечение сбалансированности местных бюджетов"	19	3	01					5 515 802 263,04	739 797 783,32	673 129 898,60
Дотации на выравнивание бюджетной обеспеченности поселений (Межбюджетные трансферты)	19	3	01	80010	500	14	01	673 129 898,60	739 797 783,32	673 129 898,60
Дотации на выравнивание бюджетной обеспеченности муниципальных районов (городских округов) (Межбюджетные трансферты)	19	3	01	80020	500	14	01	1 225 892 304,40	0,00	0,00
Дотации местным бюджетам на поддержку мер по обеспечению сбалансированности местных бюджетов (Межбюджетные трансферты)	19	3	01	80030	500	14	02	3 616 780 060,04	0,00	0,00
Основное мероприятие "Стимулирование муниципальных образований области по результатам проведения оценки их деятельности"	19	3	02					29 900 000,00	116 000 000,00	116 000 000,00
Иные дотации местным бюджетам в целях поощрения достижения наилучших значений показателей эффективности деятельности органов местного самоуправления сельских поселений Липецкой области (Межбюджетные трансферты)	19	3	02	80040	500	14	02	8 500 000,00	8 500 000,00	8 500 000,00
Иные дотации местным бюджетам в целях поощрения достижения наилучших значений показателей качества управления финансами и платежеспособности городских округов и муниципальных районов Липецкой области (Межбюджетные трансферты)	19	3	02	80050	500	14	02	5 400 000,00	6 000 000,00	6 000 000,00
Иные дотации местным бюджетам в целях поощрения достижения наилучших значений показателей увеличения налогового потенциала городских округов и муниципальных районов	19	3	02	80060	500	14	02	10 000 000,00	10 000 000,00	10 000 000,00

Липецкой области (Межбюджетные трансферты)										
Иные дотации местным бюджетам в целях поощрения достижения наилучших значений показателей эффективности деятельности органов местного самоуправления городских поселений Липецкой области (Межбюджетные трансферты)	19	3	02	80070	500	14	02	3 000 000,00	3 000 000,00	3 000 000,00
Иные дотации местным бюджетам в целях поощрения достижения наилучших значений показателей эффективности деятельности органов местного самоуправления городских округов и муниципальных районов Липецкой области (Межбюджетные трансферты)	19	3	02	80080	500	14	02	3 000 000,00	88 500 000,00	88 500 000,00
Основное мероприятие "Реализация мероприятий имеющих приоритетное значение для жителей области (инициативное бюджетирование)"	19	3	03					100 000 000,00	100 000 000,00	100 000 000,00
Иные межбюджетные трансферты на реализацию инициативных проектов в рамках инициативного бюджетирования (Межбюджетные трансферты)	19	3	03	80090	500	05	03	28 444 516,90	0,00	0,00
Иные межбюджетные трансферты на реализацию инициативных проектов в рамках инициативного бюджетирования (Межбюджетные трансферты)	19	3	03	80090	500	11	02	6 041 785,61	0,00	0,00
Иные межбюджетные трансферты на реализацию инициативных проектов в рамках инициативного бюджетирования (Межбюджетные трансферты)	19	3	03	80090	500	14	03	65 513 697,49	100 000 000,00	100 000 000,00
Государственная программа Липецкой области "Формирование современной городской среды в Липецкой области"	**20**							**1 243 941 794,57**	**802 759 982,46**	**478 403 980,89**
Подпрограмма "Развитие благоустройства территорий муниципальных образований Липецкой области"	20	1						1 243 941 794,57	802 759 982,46	478 403 980,89
Основное мероприятие "Повышение эффективности управления, содержания жилищного фонда и объектов жилищно-коммунального хозяйства"	20	1	05					31 450 969,34	30 467 220,00	30 467 220,00
Расходы на выплаты по оплате труда работников органов государственной власти Липецкой области, государственных органов Липецкой области (Расходы на выплаты персоналу в целях обеспечения	20	1	05	00110	100	05	05	28 451 156,34	27 467 407,00	27 467 407,00

выполнения функций государственными (муниципальными) органами, казенными учреждениями, органами управления государственными внебюджетными фондами)										
Расходы на обеспечение функций органов государственной власти Липецкой области, государственных органов Липецкой области (за исключением расходов на выплаты по оплате труда работников указанных органов) (Расходы на выплаты персоналу в целях обеспечения выполнения функций государственными (муниципальными) органами, казенными учреждениями, органами управления государственными внебюджетными фондами)	20	1	05	00120	100	05	05	600 000,00	350 000,00	350 000,00
Расходы на обеспечение функций органов государственной власти Липецкой области, государственных органов Липецкой области (за исключением расходов на выплаты по оплате труда работников указанных органов) (Закупка товаров, работ и услуг для обеспечения государственных (муниципальных) нужд)	20	1	05	00120	200	05	05	2 385 663,00	2 644 813,00	2 644 813,00
Расходы на обеспечение функций органов государственной власти Липецкой области, государственных органов Липецкой области (за исключением расходов на выплаты по оплате труда работников указанных органов) (Иные бюджетные ассигнования)	20	1	05	00120	800	05	05	14 150,00	5 000,00	5 000,00
Основное мероприятие "Предоставление субсидий местным бюджетам на реализацию муниципальных программ, направленных на реализацию проектов благоустройства территорий поселений и городских округов, отобранных на конкурсной основе, предложенных территориальным общественным самоуправлением"	20	1	06					26 304 213,32	17 587 700,00	17 587 700,00
Предоставление субсидий местным бюджетам на реализацию муниципальных программ, направленных на реализацию проектов благоустройства территорий поселений и городских округов, отобранных на конкурсной основе, предложенных территориальным	20	1	06	86420	500	05	03	26 304 213,32	17 587 700,00	17 587 700,00

общественным самоуправлением (Межбюджетные трансферты)										
Основное мероприятие "Обеспечение проведения мероприятий по благоустройству территорий муниципальных образований"	20	1	08					48 142 715,84	84 606 388,95	86 398 527,36
Финансовое обеспечение организации благоустройства территорий муниципальных образований (Межбюджетные трансферты)	20	1	08	87070	500	05	03	48 142 715,84	84 606 388,95	86 398 527,36
Региональный проект "Формирование комфортной городской среды"	20	1	F2					1 138 043 896,07	670 098 673,51	343 950 533,53
Создание комфортной городской среды в малых городах и исторических поселениях - победителях Всероссийского конкурса лучших проектов создания комфортной городской среды (Межбюджетные трансферты)	20	1	F2	54240	500	05	03	480 000 000,00	0,00	0,00
Реализация мероприятий, направленных на формирование современной городской среды (Межбюджетные трансферты)	20	1	F2	55550	500	05	03	305 584 630,01	341 427 369,99	15 279 230,01
Реализация мероприятий, направленных на формирование современной городской среды в целях достижения дополнительного результата федерального проекта (предоставление субсидий местным бюджетам на реализацию муниципальных программ, направленных на организацию благоустройства территорий поселений и городских округов) (Межбюджетные трансферты)	20	1	F2	Д5551	500	05	03	352 459 266,06	328 671 303,52	328 671 303,52
Государственная программа Липецкой области "Комплексное развитие сельских территорий Липецкой области"	**21**							**462 679 119,34**	**195 158 519,12**	**156 071 999,99**
Подпрограмма "Создание условий для обеспечения доступным и комфортным жильем сельского населения"	21	1						70 465 179,30	1 860 940,17	293 157,89
Основное мероприятие "Улучшение жилищных условий граждан, проживающих на сельских территориях"	21	1	01					8 766 026,67	1 860 940,17	293 157,89
Социальные выплаты на погашение целевого займа (кредита) на приобретение или строительство жилья	21	1	01	70030	300	10	03	2 385 921,41	1 625 466,49	0,00

при рождении (усыновлении) ребенка (Социальное обеспечение и иные выплаты населению)										
Обеспечение комплексного развития сельских территорий (улучшение жилищных условий граждан, проживающих на сельских территориях) (Социальное обеспечение и иные выплаты населению)	21	1	01	R5761	300	10	03	6 380 105,26	235 473,68	293 157,89
Основное мероприятие "Предоставление субсидий местным бюджетам на реализацию муниципальных программ, направленных на строительство (приобретение) жилья на сельских территориях, в том числе путем участия в долевом строительстве жилых домов (квартир), участия в строительстве жилого помещения (жилого дома) на основании договора инвестирования, приобретения у юридического лица объекта индивидуального жилищного строительства, введенного в эксплуатацию не позднее чем за 3 года до заключения муниципального контракта на его приобретение, предоставляемого гражданам по договору найма жилого помещения"	21	1	02					61 699 152,63	0,00	0,00
Обеспечение комплексного развития сельских территорий (предоставление субсидий местным бюджетам на реализацию муниципальных программ, направленных на строительство (приобретение) жилья на сельских территориях, в том числе путем участия в долевом строительстве жилых домов (квартир), участия в строительстве жилого помещения (жилого дома) на основании договора инвестирования, приобретения у юридического лица объекта индивидуального жилищного строительства, введенного в эксплуатацию не позднее чем за 3 года до заключения муниципального контракта на его приобретение, предоставляемого гражданам по договору найма жилого помещения) (Межбюджетные трансферты)	21	1	02	R5762	500	05	01	61 699 152,63	0,00	0,00
Подпрограмма "Создание и развитие инфраструктуры на сельских территориях"	21	2						392 213 940,04	193 297 578,95	155 768 842,10
Основное мероприятие "Предоставление субсидий местным бюджетам на реализацию муниципальных	21	2	01					22 907 157,89	8 618 842,11	6 683 789,47

программ, направленных на благоустройство сельских территорий"										
Обеспечение комплексного развития сельских территорий (предоставление субсидий местным бюджетам на реализацию муниципальных программ, направленных на благоустройство сельских территорий) (Межбюджетные трансферты)	21	2	01	R5763	500	05	03	22 907 157,89	8 618 842,11	6 683 789,47
Основное мероприятие "Предоставление субсидий местным бюджетам на реализацию муниципальных программ, направленных на развитие транспортной инфраструктуры на сельских территориях"	21	2	03					194 095 119,00	0,00	0,00
Развитие транспортной инфраструктуры на сельских территориях (предоставление субсидий местным бюджетам на реализацию муниципальных программ, направленных на развитие транспортной инфраструктуры на сельских территориях) (Межбюджетные трансферты)	21	2	03	R3722	500	04	09	194 095 119,00	0,00	0,00
Основное мероприятие "Строительство и реконструкция автомобильных дорог общего пользования с твердым покрытием, ведущих от сети автомобильных дорог общего пользования к общественно значимым объектам населенных пунктов, расположенных на сельских территориях, объектам производства и переработки продукции"	21	2	04					109 610 900,00	184 678 736,84	149 085 052,63
Развитие транспортной инфраструктуры на сельских территориях (строительство и реконструкция автомобильных дорог общего пользования с твердым покрытием, ведущих от сети автомобильных дорог общего пользования к общественно значимым объектам населенных пунктов, расположенных на сельских территориях, объектам производства и переработки продукции) (Капитальные вложения в объекты государственной (муниципальной) собственности)	21	2	04	R3721	400	04	09	109 610 900,00	184 678 736,84	149 085 052,63
Основное мероприятие "Предоставление субсидий местным бюджетам на реализацию муниципальных программ, направленных на реализацию проектов по обустройству объектами инженерной	21	2	05					65 600 763,15	0,00	0,00

инфраструктуры и благоустройству площадок, расположенных на сельских территориях, под компактную жилищную застройку"										
Обеспечение комплексного развития сельских территорий (предоставление субсидий местным бюджетам на реализацию муниципальных программ, направленных на реализацию проектов по обустройству объектами инженерной инфраструктуры и благоустройству площадок, расположенных на сельских территориях, под компактную жилищную застройку) (Межбюджетные трансферты)	21	2	05	R5768	500	05	05	65 600 763,15	0,00	0,00
Подпрограмма "Развитие рынка труда (кадрового потенциала) на сельских территориях"	21	3						0,00	0,00	10 000,00
Основное мероприятие "Оказание содействия сельскохозяйственным товаропроизводителям, осуществляющим деятельность на сельских территориях, в обеспечении квалифицированными специалистами"	21	3	01					0,00	0,00	10 000,00
Обеспечение комплексного развития сельских территорий (возмещение части затрат по заключенным ученическим договорам и договорам о целевом обучении с обучающимися в образовательных организациях Министерства сельского хозяйства Российской Федерации, а также в иных образовательных организациях) (Иные бюджетные ассигнования)	21	3	01	R5767	800	04	05	0,00	0,00	10 000,00
Итого по государственным программам								**104 988 447 455,60**	**90 874 167 533,78**	**76 915 685 207,56**
Непрограммные расходы областного бюджета	**99**							**8 648 495 314,52**	**6 612 344 459,22**	**5 777 709 287,24**
Обеспечение деятельности председателя, депутатов (членов) законодательного органа государственной власти Липецкой области, высшего должностного лица Липецкой области (руководителя высшего исполнительного органа государственной власти Липецкой области) и его заместителей	99	1						78 489 721,00	78 489 721,00	76 489 721,00
Обеспечение деятельности председателя законодательного органа государственной власти	99	1	00	00030	100	01	03	3 740 925,00	3 740 925,00	3 740 925,00

Липецкой области (Расходы на выплаты персоналу в целях обеспечения выполнения функций государственными (муниципальными) органами, казенными учреждениями, органами управления государственными внебюджетными фондами)										
Обеспечение деятельности председателя законодательного органа государственной власти Липецкой области (Закупка товаров, работ и услуг для обеспечения государственных (муниципальных) нужд)	99	1	00	00030	200	01	03	400 000,00	400 000,00	0,00
Обеспечение деятельности депутатов (членов) законодательного органа государственной власти Липецкой области (Расходы на выплаты персоналу в целях обеспечения выполнения функций государственными (муниципальными) органами, казенными учреждениями, органами управления государственными внебюджетными фондами)	99	1	00	00040	100	01	03	25 094 837,00	25 094 837,00	25 094 837,00
Обеспечение деятельности депутатов (членов) законодательного органа государственной власти Липецкой области (Закупка товаров, работ и услуг для обеспечения государственных (муниципальных) нужд)	99	1	00	00040	200	01	03	1 600 000,00	1 600 000,00	0,00
Обеспечение деятельности высшего должностного лица Липецкой области (руководителя высшего исполнительного органа государственной власти Липецкой области) (Расходы на выплаты персоналу в целях обеспечения выполнения функций государственными (муниципальными) органами, казенными учреждениями, органами управления государственными внебюджетными фондами)	99	1	00	00050	100	01	02	6 160 953,00	6 160 953,00	6 160 953,00
Обеспечение деятельности заместителей руководителя высшего исполнительного органа государственной власти Липецкой области (Расходы на выплаты персоналу в целях обеспечения выполнения функций государственными (муниципальными) органами, казенными учреждениями, органами управления государственными внебюджетными фондами)	99	1	00	00060	100	01	04	41 493 006,00	41 493 006,00	41 493 006,00

Резервные фонды	99	3						2 300 000 000,00	50 000 000,00	50 000 000,00
Резервный фонд Правительства Липецкой области (Иные бюджетные ассигнования)	99	3	00	05000	800	01	11	2 050 000 000,00	50 000 000,00	50 000 000,00
Резервный фонд Липецкой области (Иные бюджетные ассигнования)	99	3	00	06000	800	01	11	250 000 000,00	0,00	0,00
Обеспечение деятельности в сфере государственной регистрации актов гражданского состояния	99	4						76 710 029,00	79 485 129,00	81 471 629,00
Осуществление переданных полномочий Российской Федерации на государственную регистрацию актов гражданского состояния (Расходы на выплаты персоналу в целях обеспечения выполнения функций государственными (муниципальными) органами, казенными учреждениями, органами управления государственными внебюджетными фондами)	99	4	00	59300	100	03	04	31 653 534,00	31 802 470,00	31 802 470,00
Осуществление переданных полномочий Российской Федерации на государственную регистрацию актов гражданского состояния (Закупка товаров, работ и услуг для обеспечения государственных (муниципальных) нужд)	99	4	00	59300	200	03	04	5 233 061,63	8 326 820,00	10 313 320,00
Осуществление переданных полномочий Российской Федерации на государственную регистрацию актов гражданского состояния (Социальное обеспечение и иные выплаты населению)	99	4	00	59300	300	03	04	417 594,37	0,00	0,00
Осуществление переданных полномочий Российской Федерации на государственную регистрацию актов гражданского состояния (Межбюджетные трансферты)	99	4	00	59300	500	03	04	14 979 910,00	14 929 910,00	14 929 910,00
Субвенция на реализацию Закона Липецкой области от 4 мая 2000 года № 88-ОЗ "Об органах записи актов гражданского состояния Липецкой области и наделении органов местного самоуправления государственными полномочиями по образованию и деятельности органов записи актов гражданского состояния и государственной регистрации актов гражданского состояния" (Межбюджетные трансферты)	99	4	00	85020	500	03	04	24 425 929,00	24 425 929,00	24 425 929,00
Расходы на финансовое обеспечение мероприятий,	99	6						650 771 043,24	45 950 000,00	2 000 000,00

связанных с предотвращением влияния ухудшения геополитической и экономической ситуации на развитие отраслей экономики, и иные цели, связанные с предотвращением влияния ухудшения геополитической и экономической ситуации										
Расходы на обеспечение деятельности государственных казенных учреждений (Закупка товаров, работ и услуг для обеспечения государственных (муниципальных) нужд)	99	6	00	08000	200	03	11	8 070 146,00	0,00	0,00
Расходы на обеспечение деятельности государственных казенных учреждений (Закупка товаров, работ и услуг для обеспечения государственных (муниципальных) нужд)	99	6	00	08000	200	09	09	3 960 000,00	0,00	0,00
Предоставление государственным бюджетным и автономным учреждениям субсидий (Предоставление субсидий бюджетным, автономным учреждениям и иным некоммерческим организациям)	99	6	00	09000	600	03	11	101 821 429,00	0,00	0,00
Предоставление государственным бюджетным и автономным учреждениям субсидий (Предоставление субсидий бюджетным, автономным учреждениям и иным некоммерческим организациям)	99	6	00	09000	600	04	10	112 611 000,00	45 950 000,00	2 000 000,00
Предоставление государственным бюджетным и автономным учреждениям субсидий (Предоставление субсидий бюджетным, автономным учреждениям и иным некоммерческим организациям)	99	6	00	09000	600	09	09	74 291 062,00	0,00	0,00
Реализация направления расходов на финансовое обеспечение мероприятий, связанных с предотвращением влияния ухудшения геополитической и экономической ситуации на развитие отраслей экономики, и иные цели, связанные с предотвращением влияния ухудшения геополитической и экономической ситуации (Закупка товаров, работ и услуг для обеспечения государственных (муниципальных) нужд)	99	6	00	99999	200	09	09	122 567 606,24	0,00	0,00
Реализация направления расходов на финансовое обеспечение мероприятий, связанных с предотвращением влияния ухудшения геополитической и экономической ситуации на	99	6	00	99999	800	01	08	227 449 800,00	0,00	0,00

развитие отраслей экономики, и иные цели, связанные с предотвращением влияния ухудшения геополитической и экономической ситуации (Иные бюджетные ассигнования)										
Иные непрограммные мероприятия	99	9						5 542 524 521,28	6 358 419 609,22	5 567 747 937,24
Условно утвержденные расходы (Иные бюджетные ассигнования)								0,00	3 054 523 771,32	4 189 183 237,75
Проведение выборов высшего должностного лица Липецкой области (руководителя высшего исполнительного органа государственной власти Липецкой области) (Иные бюджетные ассигнования)	99	9	00	00070	800	01	07	0,00	126 000 000,00	0,00
Расходы на выплаты по оплате труда работников органов государственной власти Липецкой области, государственных органов Липецкой области (Расходы на выплаты персоналу в целях обеспечения выполнения функций государственными (муниципальными) органами, казенными учреждениями, органами управления государственными внебюджетными фондами)	99	9	00	00110	100	01	03	61 969 292,00	61 969 292,00	61 969 292,00
Расходы на выплаты по оплате труда работников органов государственной власти Липецкой области, государственных органов Липецкой области (Расходы на выплаты персоналу в целях обеспечения выполнения функций государственными (муниципальными) органами, казенными учреждениями, органами управления государственными внебюджетными фондами)	99	9	00	00110	100	01	04	208 498 233,80	209 038 746,00	209 038 746,00
Расходы на выплаты по оплате труда работников органов государственной власти Липецкой области, государственных органов Липецкой области (Расходы на выплаты персоналу в целях обеспечения выполнения функций государственными (муниципальными) органами, казенными учреждениями, органами управления государственными внебюджетными фондами)	99	9	00	00110	100	01	06	24 935 200,00	24 935 200,00	24 935 200,00
Расходы на выплаты по оплате труда работников органов государственной власти Липецкой области,	99	9	00	00110	100	01	07	51 095 347,33	51 501 016,00	51 501 016,00

государственных органов Липецкой области (Расходы на выплаты персоналу в целях обеспечения выполнения функций государственными (муниципальными) органами, казенными учреждениями, органами управления государственными внебюджетными фондами)										
Расходы на выплаты по оплате труда работников органов государственной власти Липецкой области, государственных органов Липецкой области (Расходы на выплаты персоналу в целях обеспечения выполнения функций государственными (муниципальными) органами, казенными учреждениями, органами управления государственными внебюджетными фондами)	99	9	00	00110	100	01	13	28 646 536,75	25 265 092,00	25 265 092,00
Расходы на выплаты по оплате труда работников органов государственной власти Липецкой области, государственных органов Липецкой области (Расходы на выплаты персоналу в целях обеспечения выполнения функций государственными (муниципальными) органами, казенными учреждениями, органами управления государственными внебюджетными фондами)	99	9	00	00110	100	04	05	40 381 710,00	40 381 710,00	40 381 710,00
Расходы на выплаты по оплате труда работников органов государственной власти Липецкой области, государственных органов Липецкой области (Расходы на выплаты персоналу в целях обеспечения выполнения функций государственными (муниципальными) органами, казенными учреждениями, органами управления государственными внебюджетными фондами)	99	9	00	00110	100	04	10	23 125 810,00	23 125 810,00	23 125 810,00
Расходы на выплаты по оплате труда работников органов государственной власти Липецкой области, государственных органов Липецкой области (Расходы на выплаты персоналу в целях обеспечения выполнения функций государственными (муниципальными) органами, казенными учреждениями, органами управления государственными внебюджетными фондами)	99	9	00	00110	100	04	12	60 675 951,80	58 527 254,00	58 527 254,00

Расходы на выплаты по оплате труда работников органов государственной власти Липецкой области, государственных органов Липецкой области (Расходы на выплаты персоналу в целях обеспечения выполнения функций государственными (муниципальными) органами, казенными учреждениями, органами управления государственными внебюджетными фондами)	99	9	00	00110	100	05	05	50 069 370,91	50 204 836,00	50 204 836,00
Расходы на выплаты по оплате труда работников органов государственной власти Липецкой области, государственных органов Липецкой области (Социальное обеспечение и иные выплаты населению)	99	9	00	00110	300	04	12	6 450,63	0,00	0,00
Расходы на выплаты по оплате труда работников органов государственной власти Липецкой области, государственных органов Липецкой области (Социальное обеспечение и иные выплаты населению)	99	9	00	00110	300	05	05	4 926,57	0,00	0,00
Расходы на обеспечение функций органов государственной власти Липецкой области, государственных органов Липецкой области (за исключением расходов на выплаты по оплате труда работников указанных органов) (Расходы на выплаты персоналу в целях обеспечения выполнения функций государственными (муниципальными) органами, казенными учреждениями, органами управления государственными внебюджетными фондами)	99	9	00	00120	100	01	03	500 000,00	500 000,00	500 000,00
Расходы на обеспечение функций органов государственной власти Липецкой области, государственных органов Липецкой области (за исключением расходов на выплаты по оплате труда работников указанных органов) (Расходы на выплаты персоналу в целях обеспечения выполнения функций государственными (муниципальными) органами, казенными учреждениями, органами управления государственными внебюджетными фондами)	99	9	00	00120	100	01	04	5 000 000,00	4 400 000,00	4 400 000,00
Расходы на обеспечение функций органов государственной власти Липецкой области,	99	9	00	00120	100	01	06	1 550 000,00	1 550 000,00	1 550 000,00

государственных органов Липецкой области (за исключением расходов на выплаты по оплате труда работников указанных органов) (Расходы на выплаты персоналу в целях обеспечения выполнения функций государственными (муниципальными) органами, казенными учреждениями, органами управления государственными внебюджетными фондами)										
Расходы на обеспечение функций органов государственной власти Липецкой области, государственных органов Липецкой области (за исключением расходов на выплаты по оплате труда работников указанных органов) (Расходы на выплаты персоналу в целях обеспечения выполнения функций государственными (муниципальными) органами, казенными учреждениями, органами управления государственными внебюджетными фондами)	99	9	00	00120	100	01	07	250 000,00	137 500,00	137 500,00
Расходы на обеспечение функций органов государственной власти Липецкой области, государственных органов Липецкой области (за исключением расходов на выплаты по оплате труда работников указанных органов) (Расходы на выплаты персоналу в целях обеспечения выполнения функций государственными (муниципальными) органами, казенными учреждениями, органами управления государственными внебюджетными фондами)	99	9	00	00120	100	01	13	903 786,00	731 186,00	731 186,00
Расходы на обеспечение функций органов государственной власти Липецкой области, государственных органов Липецкой области (за исключением расходов на выплаты по оплате труда работников указанных органов) (Расходы на выплаты персоналу в целях обеспечения выполнения функций государственными (муниципальными) органами, казенными учреждениями, органами управления государственными внебюджетными фондами)	99	9	00	00120	100	04	05	160 000,00	160 000,00	160 000,00
Расходы на обеспечение функций органов государственной власти Липецкой области, государственных органов Липецкой области (за исключением расходов на выплаты по оплате труда	99	9	00	00120	100	04	10	780 000,00	780 000,00	780 000,00

работников указанных органов) (Расходы на выплаты персоналу в целях обеспечения выполнения функций государственными (муниципальными) органами, казенными учреждениями, органами управления государственными внебюджетными фондами)										
Расходы на обеспечение функций органов государственной власти Липецкой области, государственных органов Липецкой области (за исключением расходов на выплаты по оплате труда работников указанных органов) (Расходы на выплаты персоналу в целях обеспечения выполнения функций государственными (муниципальными) органами, казенными учреждениями, органами управления государственными внебюджетными фондами)	99	9	00	00120	100	04	12	510 000,00	510 000,00	510 000,00
Расходы на обеспечение функций органов государственной власти Липецкой области, государственных органов Липецкой области (за исключением расходов на выплаты по оплате труда работников указанных органов) (Расходы на выплаты персоналу в целях обеспечения выполнения функций государственными (муниципальными) органами, казенными учреждениями, органами управления государственными внебюджетными фондами)	99	9	00	00120	100	05	05	94 200,00	94 200,00	94 200,00
Расходы на обеспечение функций органов государственной власти Липецкой области, государственных органов Липецкой области (за исключением расходов на выплаты по оплате труда работников указанных органов) (Закупка товаров, работ и услуг для обеспечения государственных (муниципальных) нужд)	99	9	00	00120	200	01	03	7 800 246,00	7 300 246,00	7 800 246,00
Расходы на обеспечение функций органов государственной власти Липецкой области, государственных органов Липецкой области (за исключением расходов на выплаты по оплате труда работников указанных органов) (Закупка товаров, работ и услуг для обеспечения государственных (муниципальных) нужд)	99	9	00	00120	200	01	04	40 823 777,75	31 435 000,00	31 435 000,00
Расходы на обеспечение функций органов	99	9	00	00120	200	01	06	3 767 700,00	3 277 000,00	3 277 000,00

государственной власти Липецкой области, государственных органов Липецкой области (за исключением расходов на выплаты по оплате труда работников указанных органов) (Закупка товаров, работ и услуг для обеспечения государственных (муниципальных) нужд)										
Расходы на обеспечение функций органов государственной власти Липецкой области, государственных органов Липецкой области (за исключением расходов на выплаты по оплате труда работников указанных органов) (Закупка товаров, работ и услуг для обеспечения государственных (муниципальных) нужд)	99	9	00	00120	200	01	07	4 585 984,00	4 698 484,00	4 698 484,00
Расходы на обеспечение функций органов государственной власти Липецкой области, государственных органов Липецкой области (за исключением расходов на выплаты по оплате труда работников указанных органов) (Закупка товаров, работ и услуг для обеспечения государственных (муниципальных) нужд)	99	9	00	00120	200	01	13	11 823 455,00	6 544 222,00	6 544 222,00
Расходы на обеспечение функций органов государственной власти Липецкой области, государственных органов Липецкой области (за исключением расходов на выплаты по оплате труда работников указанных органов) (Закупка товаров, работ и услуг для обеспечения государственных (муниципальных) нужд)	99	9	00	00120	200	03	04	11 466 071,00	11 466 071,00	11 466 071,00
Расходы на обеспечение функций органов государственной власти Липецкой области, государственных органов Липецкой области (за исключением расходов на выплаты по оплате труда работников указанных органов) (Закупка товаров, работ и услуг для обеспечения государственных (муниципальных) нужд)	99	9	00	00120	200	04	05	8 877 000,00	7 404 600,00	7 404 600,00
Расходы на обеспечение функций органов государственной власти Липецкой области, государственных органов Липецкой области (за исключением расходов на выплаты по оплате труда	99	9	00	00120	200	04	10	549 990,00	549 990,00	549 990,00

работников указанных органов) (Закупка товаров, работ и услуг для обеспечения государственных (муниципальных) нужд)										
Расходы на обеспечение функций органов государственной власти Липецкой области, государственных органов Липецкой области (за исключением расходов на выплаты по оплате труда работников указанных органов) (Закупка товаров, работ и услуг для обеспечения государственных (муниципальных) нужд)	99	9	00	00120	200	04	12	4 914 946,00	4 826 946,00	4 826 946,00
Расходы на обеспечение функций органов государственной власти Липецкой области, государственных органов Липецкой области (за исключением расходов на выплаты по оплате труда работников указанных органов) (Закупка товаров, работ и услуг для обеспечения государственных (муниципальных) нужд)	99	9	00	00120	200	05	05	4 787 045,00	4 787 045,00	4 787 045,00
Расходы на обеспечение функций органов государственной власти Липецкой области, государственных органов Липецкой области (за исключением расходов на выплаты по оплате труда работников указанных органов) (Иные бюджетные ассигнования)	99	9	00	00120	800	01	04	40 000,00	35 000,00	35 000,00
Расходы на обеспечение функций органов государственной власти Липецкой области, государственных органов Липецкой области (за исключением расходов на выплаты по оплате труда работников указанных органов) (Иные бюджетные ассигнования)	99	9	00	00120	800	01	07	5 000,00	5 000,00	5 000,00
Расходы на обеспечение функций органов государственной власти Липецкой области, государственных органов Липецкой области (за исключением расходов на выплаты по оплате труда работников указанных органов) (Иные бюджетные ассигнования)	99	9	00	00120	800	01	13	533 500,00	25 500,00	25 500,00
Расходы на обеспечение функций органов государственной власти Липецкой области, государственных органов Липецкой области (за	99	9	00	00120	800	03	04	633 000,00	633 000,00	633 000,00

исключением расходов на выплаты по оплате труда работников указанных органов) (Иные бюджетные ассигнования)										
Расходы на обеспечение функций органов государственной власти Липецкой области, государственных органов Липецкой области (за исключением расходов на выплаты по оплате труда работников указанных органов) (Иные бюджетные ассигнования)	99	9	00	00120	800	04	05	51 000,00	51 000,00	51 000,00
Расходы на обеспечение функций органов государственной власти Липецкой области, государственных органов Липецкой области (за исключением расходов на выплаты по оплате труда работников указанных органов) (Иные бюджетные ассигнования)	99	9	00	00120	800	04	12	1 000,00	1 000,00	1 000,00
Расходы на обеспечение функций органов государственной власти Липецкой области, государственных органов Липецкой области (за исключением расходов на выплаты по оплате труда работников указанных органов) (Иные бюджетные ассигнования)	99	9	00	00120	800	05	05	25 000,00	25 000,00	25 000,00
Прочие выплаты по обязательствам области (Расходы на выплаты персоналу в целях обеспечения выполнения функций государственными (муниципальными) органами, казенными учреждениями, органами управления государственными внебюджетными фондами)	99	9	00	03050	100	01	13	1 132 964,81	20 000,00	20 000,00
Прочие выплаты по обязательствам области (Закупка товаров, работ и услуг для обеспечения государственных (муниципальных) нужд)	99	9	00	03050	200	01	13	26 861 000,00	26 861 000,00	26 861 000,00
Прочие выплаты по обязательствам области (Социальное обеспечение и иные выплаты населению)	99	9	00	03050	300	01	03	334 049,00	0,00	0,00
Прочие выплаты по обязательствам области (Социальное обеспечение и иные выплаты населению)	99	9	00	03050	300	01	06	392 372,00	0,00	0,00
Прочие выплаты по обязательствам области (Социальное обеспечение и иные выплаты	99	9	00	03050	300	01	07	2 232 810,23	0,00	0,00

населению)										
Прочие выплаты по обязательствам области (Социальное обеспечение и иные выплаты населению)	99	9	00	03050	300	01	13	2 803 758,39	0,00	0,00
Прочие выплаты по обязательствам области (Социальное обеспечение и иные выплаты населению)	99	9	00	03050	300	04	01	319 702,21	0,00	0,00
Прочие выплаты по обязательствам области (Социальное обеспечение и иные выплаты населению)	99	9	00	03050	300	04	05	3 533 075,09	0,00	0,00
Прочие выплаты по обязательствам области (Социальное обеспечение и иные выплаты населению)	99	9	00	03050	300	04	08	136 807,65	0,00	0,00
Прочие выплаты по обязательствам области (Социальное обеспечение и иные выплаты населению)	99	9	00	03050	300	04	12	669 701,94	0,00	0,00
Прочие выплаты по обязательствам области (Социальное обеспечение и иные выплаты населению)	99	9	00	03050	300	05	05	1 216 021,78	0,00	0,00
Прочие выплаты по обязательствам области (Социальное обеспечение и иные выплаты населению)	99	9	00	03050	300	08	04	124 913,88	0,00	0,00
Прочие выплаты по обязательствам области (Социальное обеспечение и иные выплаты населению)	99	9	00	03050	300	10	06	1 867 934,14	0,00	0,00
Прочие выплаты по обязательствам области (Социальное обеспечение и иные выплаты населению)	99	9	00	03050	300	11	05	258 827,19	0,00	0,00
Прочие выплаты по обязательствам области (Иные бюджетные ассигнования)	99	9	00	03050	800	01	13	2 839 889 643,61	1 801 113 680,00	1 113 680,00
Уплата налога на имущество, находящееся в областной собственности, в отношении автомобильных дорог общего пользования регионального значения и сооружений на них (Иные бюджетные ассигнования)	99	9	00	03100	800	04	09	264 446 500,00	264 446 500,00	264 446 500,00
Выплаты, связанные с исполнением судебных актов Российской Федерации и мировых соглашений,	99	9	00	03200	800	04	09	3 000 000,00	3 000 000,00	3 000 000,00

заключенных в рамках судебных процессов в сфере дорожной деятельности (Иные бюджетные ассигнования)										
Выплаты, связанные с денежными взысканиями (штрафами) за нарушение условий договоров (соглашений) о предоставлении субсидий бюджетам субъектов Российской Федерации из федерального бюджета (Иные бюджетные ассигнования)	99	9	00	03500	800	04	05	1 763 866,42	0,00	0,00
Выплаты, связанные с денежными взысканиями (штрафами) за нарушение условий договоров (соглашений) о предоставлении субсидий бюджетам субъектов Российской Федерации из федерального бюджета (Иные бюджетные ассигнования)	99	9	00	03500	800	09	09	99 654 084,36	0,00	0,00
Выплаты, связанные с денежными взысканиями (штрафами) за нарушение условий договоров (соглашений) о предоставлении субсидий бюджетам субъектов Российской Федерации из федерального бюджета (Иные бюджетные ассигнования)	99	9	00	03500	800	11	02	22 807 999,00	0,00	0,00
Предоставление государственным бюджетным и автономным учреждениям субсидий (Предоставление субсидий бюджетным, автономным учреждениям и иным некоммерческим организациям)	99	9	00	09000	600	01	13	551 835 036,38	374 490 300,00	374 490 300,00
Финансирование мероприятий в рамках реализации специального инфраструктурного проекта (Иные бюджетные ассигнования)	99	9	00	09700	800	05	03	233 600 000,00	0,00	0,00
Реализация мероприятий по предоставлению единовременных выплат на обзаведение имуществом и социальных выплат на приобретение жилых помещений на основании выдаваемых государственных жилищных сертификатов жителям г. Херсона и части Херсонской области, вынужденно покинувшим место постоянного проживания и прибывшим в экстренном массовом порядке на территорию Липецкой области на постоянное место жительства (Социальное обеспечение и иные выплаты населению)	99	9	00	09710	300	10	03	261 843 707,00	0,00	0,00
Реализация иных непрограммных мероприятий (Закупка товаров, работ и услуг для обеспечения	99	9	00	20230	200	01	13	40 000 000,00	0,00	0,00

государственных (муниципальных) нужд)										
Расходы по использованию информационно-коммуникационных технологий (Закупка товаров, работ и услуг для обеспечения государственных (муниципальных) нужд)	99	9	00	22180	200	04	05	2 658 640,00	2 658 640,00	2 658 640,00
Мероприятия по обеспечению мобилизационной готовности экономики (Закупка товаров, работ и услуг для обеспечения государственных (муниципальных) нужд)	99	9	00	23050	200	02	04	182 946 344,00	4 300 000,00	3 200 000,00
Мероприятия, направленные на создание резерва материальных ресурсов для ликвидации чрезвычайных ситуаций природного и техногенного характера и запасов в целях гражданской обороны (Закупка товаров, работ и услуг для обеспечения государственных (муниципальных) нужд)	99	9	00	23070	200	03	09	1 135 500,87	0,00	0,00
Мероприятия, направленные на создание резерва материальных ресурсов для ликвидации чрезвычайных ситуаций природного и техногенного характера и запасов в целях гражданской обороны (Закупка товаров, работ и услуг для обеспечения государственных (муниципальных) нужд)	99	9	00	23070	200	03	10	2 214 499,13	600 000,00	600 000,00
Мероприятия, направленные на создание резерва материальных ресурсов для ликвидации чрезвычайных ситуаций природного и техногенного характера и запасов в целях гражданской обороны (Закупка товаров, работ и услуг для обеспечения государственных (муниципальных) нужд)	99	9	00	23070	200	04	12	9 585 560,83	4 246 911,90	4 056 673,49
Приобретение спецпродукции, государственных номерных знаков и информационно-методической литературы (Закупка товаров, работ и услуг для обеспечения государственных (муниципальных) нужд)	99	9	00	25000	200	04	05	2 100 000,00	2 100 000,00	2 100 000,00
Иные непрограммные мероприятия (Капитальные вложения в объекты государственной (муниципальной) собственности)	99	9	00	40090	400	01	13	15 000 000,00	0,00	0,00
Осуществление первичного воинского учета на территориях, где отсутствуют военные комиссариаты	99	9	00	51180	500	02	03	38 789 000,00	40 575 800,00	42 036 700,00

(Межбюджетные трансферты)										
Осуществление полномочий по составлению (изменению) списков кандидатов в присяжные заседатели федеральных судов общей юрисдикции в Российской Федерации (Межбюджетные трансферты)	99	9	00	51200	500	01	05	16 000,00	16 800,00	15 000,00
Обеспечение деятельности депутатов Государственной Думы и их помощников в избирательных округах (Расходы на выплаты персоналу в целях обеспечения выполнения функций государственными (муниципальными) органами, казенными учреждениями, органами управления государственными внебюджетными фондами)	99	9	00	51410	100	01	03	4 805 873,29	0,00	0,00
Обеспечение деятельности депутатов Государственной Думы и их помощников в избирательных округах (Закупка товаров, работ и услуг для обеспечения государственных (муниципальных) нужд)	99	9	00	51410	200	01	03	714 955,56	0,00	0,00
Обеспечение деятельности сенаторов Российской Федерации и их помощников в субъектах Российской Федерации (Расходы на выплаты персоналу в целях обеспечения выполнения функций государственными (муниципальными) органами, казенными учреждениями, органами управления государственными внебюджетными фондами)	99	9	00	51420	100	01	03	1 367 100,00	0,00	0,00
Обеспечение деятельности сенаторов Российской Федерации и их помощников в субъектах Российской Федерации (Закупка товаров, работ и услуг для обеспечения государственных (муниципальных) нужд)	99	9	00	51420	200	01	03	252 573,64	0,00	0,00
Реализация мероприятий, связанных с достижением показателей деятельности органов исполнительной власти Липецкой области (иные межбюджетные трансферты на цели поощрения муниципальных управленческих команд) (Межбюджетные трансферты)	99	9	00	55491	500	01	13	30 000 000,00	0,00	0,00
Реализация мероприятий, связанных с достижением показателей деятельности органов исполнительной	99	9	00	55492	100	01	13	127 635 500,00	0,00	0,00

власти Липецкой области (поощрение региональных управленческих команд) (Расходы на выплаты персоналу в целях обеспечения выполнения функций государственными (муниципальными) органами, казенными учреждениями, органами управления государственными внебюджетными фондами)										
Предоставление денежных выплат и мер поощрительного характера лицам, имеющим заслуги перед Липецкой областью и Российской Федерацией (Социальное обеспечение и иные выплаты населению)	99	9	00	76060	300	01	13	1 000 000,00	1 000 000,00	1 000 000,00
Субвенция на реализацию Закона Липецкой области от 31 декабря 2009 года № 349-ОЗ "О наделении органов местного самоуправления отдельными государственными полномочиями по сбору информации от поселений, входящих в муниципальный район, необходимой для ведения Регистра муниципальных нормативных правовых актов Липецкой области" (Межбюджетные трансферты)	99	9	00	85270	500	01	13	16 236 668,34	15 589 260,00	15 589 260,00
Иные межбюджетные трансферты на поощрение муниципальных управленческих команд за достижение отдельных показателей деятельности органов местного самоуправления городских округов и муниципальных районов Липецкой области (Межбюджетные трансферты)	99	9	00	87100	500	01	13	35 500 000,00	0,00	0,00
Иные межбюджетные трансферты в целях поощрения муниципальных образований Липецкой области за лучшие практики деятельности органов местного самоуправления в сфере муниципального управления (Межбюджетные трансферты)	99	9	00	87120	500	01	13	50 000 000,00	0,00	0,00
ВСЕГО								**113 636 942 770,12**	**97 486 511 993,00**	**82 693 394 494,80**

15) приложение 15 изложить в следующей редакции:

"Приложение 15
к Закону Липецкой области
"Об областном бюджете на 2023 год и на
плановый период 2024 и 2025 годов"

ПРОГРАММА
ГОСУДАРСТВЕННЫХ ВНУТРЕННИХ ЗАИМСТВОВАНИЙ ЛИПЕЦКОЙ ОБЛАСТИ
НА 2023 ГОД И НА ПЛАНОВЫЙ ПЕРИОД 2024 И 2025 ГОДОВ

(руб.)

	2023 год		2024 год		2025 год	
		предельные сроки погашения долговых обязательств		предельные сроки погашения долговых обязательств		предельные сроки погашения долговых обязательств
Государственные внутренние заимствования	1 746 050 430,00		5 893 556 776,78		3 739 797 700,58	
в том числе:						
1. Государственные ценные бумаги, номинальная стоимость которых указана в валюте Российской Федерации, всего	-1 300 000 000,00		1 050 000 000,00		1 550 000 000,00	

в том числе:						
- размещение	0		2 500 000 000,00	Ноябрь 2029 года	3 000 000 000,00	Февраль 2031 года
- погашение	1 300 000 000,00		1 450 000 000,00		1 450 000 000,00	
2. Бюджетные кредиты, полученные из федерального бюджета всего	3 046 050 430,00		1 043 556 776,78		-1 010 202 299,42	
в том числе:						
- привлечение	6 783 259 880,00		1 448 500 926,33		668 707 300,00	
привлечение бюджетных кредитов на пополнение остатков средств на счете бюджета субъекта Российской Федерации	3 432 789 100,00	Декабрь 2023 года	0		0	
привлечение бюджетных кредитов в целях опережающего финансового обеспечения расходных обязательств субъектов Российской Федерации, принимаемых в целях реализации	1 975 696 400,00	Апрель 2024 года	0		0	

мероприятий, обеспечивающих достижение целей, показателей и результатов государственных программ Российской Федерации, федеральных проектов, входящих в состав национальных проектов (программ), комплексного плана модернизации и расширения магистральной инфраструктуры)						
привлечение бюджетных кредитов на финансовое обеспечение реализации инфраструктурных проектов	1 374 774 380,00	Декабрь 2038 года	1 448 500 926,33	Декабрь 2039 года	668 707 300,00	Декабрь 2040 года
привлечение бюджетных кредитов для погашения долговых обязательств субъекта Российской Федерации (муниципального образования) в виде	0		0		0	

обязательств по государственным (муниципальным) ценным бумагам субъекта Российской Федерации (муниципального образования) и кредитам, полученным субъектом Российской Федерации (муниципальным образованием) от кредитных организаций, иностранных банков и международных финансовых организаций						
- погашение	3 737 209 450,00		404 944 149,55		1 678 909 599,42	
из них: погашение бюджетных кредитов, предоставленных для частичного покрытия дефицита бюджета Липецкой области	304 420 350,00		304 420 350,00		890 871 780,00	
погашение бюджетных кредитов для строительства, реконструкции,	0		0		26 815 849,87	

капитального ремонта, ремонта и содержания автомобильных дорог общего пользования (за исключением автомобильных дорог федерального значения)						
погашение бюджетных кредитов на пополнение остатков средств на счете бюджета субъекта российской Федерации	3 432 789 100,00		0		0	
погашение бюджетных кредитов на финансовое обеспечение реализации инфраструктурных проектов	0		100 523 799,55		198 721 969,55	
погашение бюджетных кредитов на погашение долговых обязательств субъекта Российской Федерации (муниципального образования) в виде обязательств по государственным	0		0		562 500 000,00	

(муниципальным) ценным бумагам субъекта Российской Федерации (муниципального образования) и кредитам, полученным субъектом Российской Федерации (муниципальным образованием) от кредитных организаций, иностранных банков и международных финансовых организаций						
3. Кредиты от кредитных организаций в валюте Российской Федерации, всего	0		3 800 000 000,00		3 200 000 000,00	
в том числе:						
- привлечение, всего	0		3 800 000 000,00		3 200 000 000,00	
в том числе:						
	0		3 800 000 000,00	Сентябрь 2026 года	3 200 000 000,00	Ноябрь 2027 года
- погашение	0		0		0	

16) приложение 17 изложить в следующей редакции:

"Приложение 17
к Закону Липецкой области
"Об областном бюджете на 2023 год и на
плановый период 2024 и 2025 годов"

Перечень субсидий бюджетам муниципальных образований, предоставляемых из областного бюджета в целях софинансирования расходных обязательств, возникающих при выполнении полномочий органов местного самоуправления по решению вопросов местного значения на 2023 год и на плановый период 2024 и 2025 годов

(руб.)

№ п/п	Наименование субсидии	2023 год	2024 год	2025 год
1	**Государственная программа Липецкой области "Социальная поддержка граждан, реализация семейно-демографической политики Липецкой области"**	**28 028 960,00**	**17 900 000,00**	**17 900 000,00**
2	Предоставление субсидий местным бюджетам на реализацию муниципальных программ, содержащих мероприятия по обеспечению доступности приоритетных объектов и услуг в приоритетных сферах жизнедеятельности инвалидов и других маломобильных групп населения	10 128 960,00	-	-
3	Предоставление субсидии бюджетам муниципальных образований на реализацию муниципальных программ, содержащих мероприятия по созданию в общеобразовательных организациях условий для инклюзивного образования детей-инвалидов, в том числе создание универсальной безбарьерной среды для беспрепятственного доступа и оснащение общеобразовательных организаций специальным, в том числе учебным, реабилитационным, компьютерным, оборудованием и автотранспортом (без условий софинансирования с федеральным бюджетом)	9 900 000,00	9 900 000,00	9 900 000,00

4	Предоставление субсидий местным бюджетам на реализацию муниципальных программ, содержащих мероприятия по созданию условий для инклюзивного образования детей-инвалидов в дошкольных образовательных организациях без условий софинансирования с федеральным бюджетом	8 000 000,00	8 000 000,00	8 000 000,00
5	**Государственная программа Липецкой области "Развитие физической культуры и спорта Липецкой области"**	**170 740 960,08**	**13 423 200,00**	**37 787 000,00**
6	Реализация мероприятий, направленных на закупку и монтаж оборудования для создания "умных" спортивных площадок	105 406 000,00	-	36 112 000,00
7	Предоставление субсидий бюджетам муниципальных районов и городских округов на реализацию муниципальных программ, направленных на обеспечение условий для развития физической культуры и массового спорта	5 400 000,00	5 400 000,00	1 675 000,00
8	Реализация мероприятий, направленных на создание и модернизацию объектов спортивной инфраструктуры региональной собственности (муниципальной собственности) для занятий физической культурой и спортом (субсидии бюджетам муниципальных районов и городских округов на реализацию муниципальных программ, направленных на строительство и реконструкцию спортивной инфраструктуры (на строительство и реконструкцию иных физкультурно-оздоровительных комплексов и центров для массового спорта)	44 269 918,63	-	-
9	Реализация мероприятий, направленных на оснащение объектов спортивной инфраструктуры спортивно-технологическим оборудованием (субсидии бюджетам муниципальных районов на реализацию муниципальных программ, направленных на создание на сельских территориях малых спортивных площадок, монтируемых	7 641 841,45	-	-

	на открытых площадках или в закрытых помещениях, на которых возможно проводить тестирование населения в соответствии со Всероссийским физкультурно-спортивным комплексом "Готов к труду и обороне" (ГТО))			
10	Предоставление субсидии бюджетам муниципальных районов и городских округов на реализацию муниципальных программ, направленных на обеспечение уровня финансирования организаций, входящих в систему спортивной подготовки	8 023 200,00	8 023 200,00	-
11	**Государственная программа Липецкой области "Развитие образования Липецкой области"**	**712 767 601,84**	**1 821 127 769,55**	**602 424 511,12**
12	Предоставление субсидий местным бюджетам на реализацию муниципальных программ, направленных на приобретение автотранспорта для подвоза детей в общеобразовательные организации	24 382 720,26	26 845 200,00	33 050 000,00
13	Предоставление субсидий местным бюджетам на реализацию муниципальных программ, направленных на повышение квалификации педагогических работников муниципальных образовательных организаций	5 000 000,00	-	-
14	Предоставление субсидий местным бюджетам на реализацию муниципальных программ, направленных на выполнение требований антитеррористической защищенности образовательных организаций	181 464 250,00	174 906 400,00	174 906 400,00
15	Предоставление субсидий местным бюджетам на реализацию муниципальных программ, направленных на выполнение требований пожарной безопасности образовательных организаций	150 000 000,00	127 183 300,00	115 857 000,00
16	Предоставление субсидий местным бюджетам на реализацию муниципальных программ, направленных на оснащение средствами обучения и воспитания, соответствующими современным условиям обучения, новых мест, созданных в общеобразовательных организациях	30 000 000,00	-	-

17	Реализация мероприятий по модернизации школьных систем образования	-	273 611 111,12	273 611 111,12
18	Предоставление субсидий местным бюджетам на реализацию муниципальных программ, направленных на дополнительное профессиональное образование педагогических работников муниципальных образовательных организаций	-	5 000 000,00	5 000 000,00
19	Обновление материально-технической базы для организации учебно-исследовательской, научно-практической, творческой деятельности, занятий физической культурой и спортом в образовательных организациях	5 216 631,58	5 893 789,47	-
20	Модернизация инфраструктуры общего образования	316 704 000,00	1 207 687 968,96	-
21	**Государственная программа Липецкой области "Развитие культуры и туризма в Липецкой области"**	**429 204 410,07**	**96 020 356,33**	**7 139 444,46**
22	Поддержка отрасли культуры (предоставление субсидий местным бюджетам на реализацию муниципальных программ, направленных на организацию библиотечного обслуживания населения в части комплектования книжных фондов библиотек муниципальных районов, городских округов и поселений)	5 460 000,00	5 460 000,00	5 466 388,90
23	Предоставление субсидий местным бюджетам на реализацию муниципальных программ, направленных на поддержку творческой деятельности и укрепление материально-технической базы муниципальных театров в населенных пунктах с численностью населения до 300 тысяч человек	983 783,78	1 116 756,76	1 073 055,56
24	Развитие сети учреждений культурно-досугового типа (предоставление субсидий местным бюджетам на реализацию муниципальных программ, направленных на создание и модернизацию учреждений культурно-досугового типа в сельской местности, включая строительство, реконструкцию и капитальный ремонт зданий)	40 657 027,03	35 367 162,16	-

25	Государственная поддержка отрасли культуры (оснащение музыкальными инструментами, оборудованием и учебными материалами детских школ искусств)	23 117 218,04	-	-
26	Государственная поддержка отрасли культуры (предоставление субсидий местным бюджетам на реализацию муниципальных программ, направленных на модернизацию муниципальных детских школ искусств по видам искусств)	100 916 486,49	5 634 094,59	-
27	Оснащение региональных и муниципальных театров	20 654 421,05	8 440 315,79	-
28	Техническое оснащение региональных и муниципальных музеев	19 394 736,84	-	-
29	Реконструкция и капитальный ремонт региональных и муниципальных музеев	-	39 402 027,03	-
30	Предоставление субсидий местным бюджетам на реализацию муниципальных программ, направленных на создание условий для организации досуга и обеспечения услугами организаций культуры жителей муниципальных районов, городских округов и поселений в части подготовки кадров учреждений культуры	600 000,00	600 000,00	600 000,00
31	Государственная поддержка региональных программ по проектированию туристского кода центра города	217 420 736,84	-	-
32	**Государственная программа Липецкой области "Развитие кооперации и коллективных форм собственности в Липецкой области"**	**14 700 000,00**	**14 700 000,00**	**14 700 000,00**
33	Предоставление субсидии местным бюджетам на реализацию муниципальных программ, направленных на поддержку осуществления деятельности сельскохозяйственных кредитных потребительских кооперативов	14 700 000,00	14 700 000,00	14 700 000,00
34	**Государственная программа Липецкой области "Обеспечение населения Липецкой области качественным жильем, социальной инфраструктурой и услугами ЖКХ"**	**4 939 765 784,84**	**4 962 236 424,87**	**2 172 451 156,97**

35	Предоставление субсидий местным бюджетам на реализацию муниципальных программ, направленных на реализацию инфраструктурных проектов, источником финансового обеспечения расходов на реализацию которых являются бюджетные кредиты из федерального бюджета бюджетам субъектов Российской Федерации на финансовое обеспечение реализации инфраструктурных проектов в Липецкой области	779 726 129,65	-	-
36	Стимулирование программ развития жилищного строительства (предоставление субсидий местным бюджетам на реализацию мероприятий по стимулированию программ развития жилищного строительства в части строительства (реконструкции) объектов водоснабжения и (или) водоотведения в целях реализации проектов по развитию территорий)	15 355 500,00	1 431 701 931,58	39 816 750,00
37	Стимулирование программ развития жилищного строительства (предоставление субсидий местным бюджетам на реализацию мероприятий по стимулированию программ развития жилищного строительства (на цели строительства (реконструкции) объектов транспортной инфраструктуры в целях реализации проектов по развитию территорий)	60 767 312,76	1 465 530 205,26	-
38	Стимулирование программ развития жилищного строительства (предоставление субсидий местным бюджетам на реализацию мероприятий по стимулированию программ развития жилищного строительства в части строительства (реконструкции) объектов теплоснабжения в целях реализации проектов по развитию территорий)	10 250 000,00	414 300 000,00	8 200 000,00
39	Стимулирование программ развития жилищного строительства, источником финансового обеспечения которых являются бюджетные кредиты из федерального бюджета на опережающее финансирование (предоставление субсидий местным бюджетам на реализацию мероприятий по стимулированию программ	1 025 254 900,00	-	-

	развития жилищного строительства в части строительства (реконструкции) объектов водоснабжения и (или) водоотведения в целях реализации проектов по развитию территорий)			
40	Стимулирование программ развития жилищного строительства, источником финансового обеспечения которых являются бюджетные кредиты из федерального бюджета на опережающее финансирование (предоставление субсидий местным бюджетам на реализацию мероприятий по стимулированию программ развития жилищного строительства (на цели строительства (реконструкции) объектов транспортной инфраструктуры в целях реализации проектов по развитию территорий))	275 500 000,00	-	-
41	Стимулирование программ развития жилищного строительства, источником финансового обеспечения которых являются бюджетные кредиты из федерального бюджета на опережающее финансирование (предоставление субсидий местным бюджетам на реализацию мероприятий по стимулированию программ развития жилищного строительства в части строительства (реконструкции) объектов теплоснабжения в целях реализации проектов по развитию территорий)	194 750 000,00	-	-
42	Предоставление субсидий местным бюджетам на реализацию муниципальных программ, направленных на осуществление капитального ремонта и бюджетных инвестиций в объекты муниципальной собственности	508 424 091,13	179 268 351,60	235 340 868,00
43	Предоставление субсидий местным бюджетам на реализацию муниципальных программ, направленных на организацию холодного водоснабжения населения и (или) водоотведения в части строительства, реконструкции, (модернизации), приобретения объектов капитального строительства	618 680 244,49	746 047 146,43	1 326 808 100,00
44	Предоставление субсидий местным бюджетам на реализацию муниципальных программ, направленных на организацию холодного водоснабжения населения и (или)	539 237 359,72	500 000 000,00	500 000 000,00

	водоотведения в части сохранения и развития имеющегося потенциала мощности централизованных систем			
45	Предоставление субсидий местным бюджетам на реализацию муниципальных программ, направленных на реализацию проектов по строительству, реконструкции, модернизации объектов инфраструктуры	106 589 155,35	49 828 970,00	56 901 228,97
46	Предоставление субсидий местным бюджетам на реализацию муниципальных программ, направленных на обеспечение мероприятий модернизации систем коммунальной инфраструктуры в части теплоснабжения	-	54 384 240,00	-
47	Предоставление субсидий местным бюджетам на реализацию муниципальных программ, направленных на обеспечение мероприятий модернизации систем коммунальной инфраструктуры в части водоснабжения	121 791 770,00	-	-
48	Предоставление субсидий местным бюджетам на реализацию муниципальных программ, направленных на обеспечение мероприятий по переселению граждан из аварийного жилищного фонда, в том числе переселению граждан из аварийного жилищного фонда с учетом необходимости развития малоэтажного жилищного строительства за счет средств публично-правовой компании "Фонд развития территорий"	163 429 143,75	-	-
49	Предоставление субсидий местным бюджетам на реализацию муниципальных программ, направленных на обеспечение мероприятий по переселению граждан из аварийного жилищного фонда, в том числе переселению граждан из аварийного жилищного фонда с учетом необходимости развития малоэтажного жилищного строительства	21 271 637,67	-	-
50	Строительство и реконструкция (модернизация) объектов питьевого водоснабжения (предоставление субсидий местным бюджетам на реализацию муниципальных программ, направленных на строительство, реконструкцию (модернизацию) объектов питьевого водоснабжения)	498 738 540,32	121 175 580,00	5 384 210,00

51	**Государственная программа Липецкой области "Реализация внутренней политики Липецкой области"**	**18 364 100,00**	**3 300 000,00**	**3 300 000,00**
52	Предоставление субсидий местным бюджетам на реализацию муниципальных программ в части поддержки социально ориентированных некоммерческих организаций	2 000 000,00	2 000 000,00	2 000 000,00
53	Реализация мероприятий федеральной целевой программы "Увековечение памяти погибших при защите Отечества на 2019-2024 годы" (предоставление субсидий местным бюджетам на реализацию муниципальных программ в части организации благоустройства, ремонта и восстановления (реконструкции) воинских захоронений Великой Отечественной войны 1941 - 1945 годов)	12 254 600,00	-	-
54	Предоставление субсидий местным бюджетам из областного бюджета на реализацию муниципальных программ в части организации благоустройства, ремонта и восстановления (реконструкции) воинских захоронений	2 809 500,00	-	-
55	Предоставление субсидий местным бюджетам на реализацию муниципальных программ в части проведения мероприятий по укреплению единства российской нации и этнокультурному развитию народов России, социальной и культурной адаптации и интеграции мигрантов в общественное пространство Липецкой области	1 300 000,00	1 300 000,00	1 300 000,00
56	**Государственная программа Липецкой области "Энергоэффективность и развитие энергетики в Липецкой области"**	**203 216 000,00**	**170 096 000,00**	**195 096 000,00**
57	Предоставление субсидий местным бюджетам на реализацию муниципальных программ (подпрограмм) в области энергосбережения и повышения энергетической эффективности	189 216 000,00	150 096 000,00	150 096 000,00
58	Предоставление субсидий местным бюджетам на реализацию муниципальных программ, содержащих мероприятия по модернизации объектов электросетевого комплекса, предназначенного для энергоснабжения	14 000 000,00	20 000 000,00	45 000 000,00

	потребителей, расположенных на территориях садоводческих некоммерческих товариществ			
59	**Государственная программа Липецкой области "Развитие сельского хозяйства и регулирование рынков сельскохозяйственной продукции, сырья и продовольствия Липецкой области"**	**19 696 275,68**	**19 843 437,84**	**19 716 183,33**
60	Предоставление субсидий местным бюджетам на реализацию муниципальных программ, направленных на создание условий для обеспечения услугами торговли поселений, входящих в состав муниципального района	19 680 600,00	19 680 600,00	19 554 100,00
61	Предоставление субсидий местным бюджетам на реализацию муниципальных программ, направленных на подготовку проектов межевания земельных участков и на проведение кадастровых работ	15 675,68	162 837,84	162 083,33
62	**Государственная программа Липецкой области "Развитие транспортной системы Липецкой области"**	**5 404 375 506,37**	**2 383 554 796,06**	**723 688 300,00**
63	Предоставление субсидий местным бюджетам на реализацию муниципальных программ, направленных на обеспечение дорожной деятельности в отношении автомобильных дорог общего пользования местного значения в части строительства (реконструкции) автомобильных дорог, в том числе дорог с твердым покрытием до сельских населенных пунктов, не имеющих круглогодичной связи с сетью автомобильных дорог общего пользования, и проектирования искусственных сооружений на них	264 454 000,00	222 668 000,00	-
64	Предоставление субсидий местным бюджетам на реализацию муниципальных программ, направленных на обеспечение дорожной деятельности в части капитального ремонта и ремонта автомобильных дорог общего пользования местного значения населенных пунктов и соединяющих населенные пункты в границах муниципального района	694 361 968,74	-	-

65	Предоставление субсидий местным бюджетам на реализацию муниципальных программ, направленных на обеспечение дорожной деятельности в части содержания автомобильных дорог общего пользования местного значения населенных пунктов	250 000 000,00	-	-
66	Приведение в нормативное состояние автомобильных дорог и искусственных дорожных сооружений в рамках реализации национального проекта "Безопасные качественные дороги"	446 587 615,48	393 600 000,00	13 440 000,00
67	Финансовое обеспечение дорожной деятельности в рамках реализации национального проекта "Безопасные качественные дороги" в целях достижения значений дополнительного результата (предоставление субсидий местным бюджетам на реализацию муниципальных программ, направленных на обеспечение дорожной деятельности в отношении автомобильных дорог общего пользования местного значения в рамках регионального проекта "Региональная и местная дорожная сеть" (на сети автомобильных дорог Липецкой агломерации))	1 841 047 022,15	1 693 205 276,06	672 200 000,00
68	Финансовое обеспечение реализации инфраструктурных проектов, направленных на комплексное развитие городского наземного электрического транспорта и автомобильного транспорта общего пользования, выполнение работ по освещению и благоустройству территорий, а также на закупку автобусов, приводимых в движение электрической энергией от батареи, заряжаемой от внешнего источника (электробусов), и объектов зарядной инфраструктуры для них	1 907 924 900,00	74 081 520,00	38 048 300,00
69	**Государственная программа Липецкой области "Охрана окружающей среды, воспроизводство и рациональное использование природных ресурсов Липецкой области"**	**202 152 110,00**	-	-
70	Предоставление субсидий местным бюджетам на реализацию муниципальных программ, направленных на	2 123 010,00	-	-

	разработку проектов по рекультивации земель (разработка проектно-сметной документации и прохождение ее государственной экологической экспертизы в соответствии с требованиями действующего законодательства Российской Федерации), на рекультивацию земель, находящихся в муниципальной собственности, нарушенных при складировании и захоронении отходов производства и потребления			
71	Предоставление субсидий местным бюджетам на реализацию муниципальных программ, направленных на создание мест (площадок) накопления твердых коммунальных отходов, а также на приобретение, размещение контейнеров, бункеров на территории муниципальных районов, городских округов и городских поселений	5 000 000,00	-	-
72	Ликвидация несанкционированных свалок в границах городов и наиболее опасных объектов накопленного экологического вреда окружающей среде (предоставление субсидий местным бюджетам на реализацию муниципальных программ, направленных на ликвидацию несанкционированных свалок в границах городов и наиболее опасных объектов накопленного экологического вреда окружающей среде)	195 029 100,00	-	-
73	**Государственная программа Липецкой области "Эффективное государственное управление и развитие муниципальной службы в Липецкой области"**	**35 364 000,00**	**15 364 000,00**	**159 869 600,00**
74	Предоставление субсидий местным бюджетам на реализацию муниципальных программ, направленных на совершенствование муниципального управления	15 364 000,00	15 364 000,00	15 364 000,00
75	Предоставление субсидий местным бюджетам на реализацию мероприятий, направленных на проведение комплексных кадастровых работ без условий софинансирования с федеральным бюджетом	20 000 000,00	-	-

76	Проведение комплексных кадастровых работ	-	-	144 505 600,00
77	**Государственная программа Липецкой области "Формирование современной городской среды в Липецкой области"**	**684 348 109,39**	**687 686 373,51**	**361 538 233,53**
78	Предоставление субсидий местным бюджетам на реализацию муниципальных программ, направленных на реализацию проектов благоустройства территорий поселений и городских округов, отобранных на конкурсной основе, предложенных территориальным общественным самоуправлением	26 304 213,32	17 587 700,00	17 587 700,00
79	Реализация мероприятий, направленных на формирование современной городской среды	305 584 630,01	341 427 369,99	15 279 230,01
80	Реализация мероприятий, направленных на формирование современной городской среды в целях достижения дополнительного результата федерального проекта (предоставление субсидий местным бюджетам на реализацию муниципальных программ, направленных на организацию благоустройства территорий поселений и городских округов)	352 459 266,06	328 671 303,52	328 671 303,52
81	**Государственная программа Липецкой области "Комплексное развитие сельских территорий Липецкой области"**	**344 302 192,67**	**8 618 842,11**	**6 683 789,47**
82	Обеспечение комплексного развития сельских территорий (предоставление субсидий местным бюджетам на реализацию муниципальных программ, направленных на строительство (приобретение) жилья на сельских территориях, в том числе путем участия в долевом строительстве жилых домов (квартир), участия в строительстве жилого помещения (жилого дома) на основании договора инвестирования, приобретения у юридического лица объекта индивидуального жилищного строительства, введенного в эксплуатацию не позднее чем за 3 года до заключения муниципального контракта на его	61 699 152,63	-	-

	приобретение, предоставляемого гражданам по договору найма жилого помещения)			
83	Обеспечение комплексного развития сельских территорий (предоставление субсидий местным бюджетам на реализацию муниципальных программ, направленных на благоустройство сельских территорий)	22 907 157,89	8 618 842,11	6 683 789,47
84	Развитие транспортной инфраструктуры на сельских территориях (предоставление субсидий местным бюджетам на реализацию муниципальных программ, направленных на развитие транспортной инфраструктуры на сельских территориях)	194 095 119,00	-	-
85	Обеспечение комплексного развития сельских территорий (предоставление субсидий местным бюджетам на реализацию муниципальных программ, направленных на реализацию проектов по обустройству объектами инженерной инфраструктуры и благоустройству площадок, расположенных на сельских территориях, под компактную жилищную застройку)	65 600 763,15	-	-
86	**Всего**	**13 207 026 010,94**	**10 213 871 200,27**	**4 322 294 218,88**

17) в приложении 18:

а) в таблице 4:

столбец "2023 год" графы Всего, Закон Липецкой области от 4 мая 2000 года № 88-ОЗ "Об органах записи актов гражданского состояния Липецкой области и наделении органов местного самоуправления государственными полномочиями по образованию и деятельности органов записи актов гражданского состояния и государственной регистрации актов гражданского состояния", Закон Липецкой области от 30 ноября 2000 года № 117-ОЗ "О наделении органов местного самоуправления государственными полномочиями Липецкой области в сфере архивного дела", Закон Липецкой области от 15 декабря 2015 года № 481-ОЗ "О наделении органов местного самоуправления отдельными государственными полномочиями по организации мероприятий при осуществлении деятельности по обращению с животными без владельцев", Закон Липецкой области от 11 декабря 2013 года № 217-ОЗ "О нормативах финансирования муниципальных дошкольных образовательных организаций", Закон Липецкой области от 19 августа 2008 года № 180-ОЗ "О нормативах финансирования муниципальных общеобразовательных организаций", Закон Липецкой области от 27 декабря 2007 года № 119-ОЗ "О наделении органов местного самоуправления отдельными государственными полномочиями в сфере образования" в части компенсационных выплат за присмотр и уход за детьми в образовательной организации, реализующей образовательную программу дошкольного образования, в части компенсации затрат родителей (законных представителей) детей-инвалидов на организацию обучения по основным общеобразовательным программам на дому, Закон Липецкой области от 27 декабря 2007 года № 113-ОЗ "О наделении органов местного самоуправления отдельными государственными полномочиями по осуществлению деятельности по опеке и попечительству в Липецкой области" в части предоставления мер социальной поддержки семьям опекунов (попечителей), приемным семьям и семьям усыновителей, в части предоставления единовременной выплаты детям-сиротам и детям, оставшимся без попечения родителей, а также лицам из числа детей-сирот и детей, оставшихся без попечения родителей, на ремонт жилого помещения, Закон Липецкой области от 4 февраля 2008 года № 129-ОЗ "О наделении органов местного самоуправления отдельными государственными полномочиями на оплату жилых помещений и коммунальных услуг педагогическим, медицинским работникам, работникам культуры и искусства" в части оплаты жилых помещений и коммунальных услуг педагогическим работникам, медицинским работникам образовательных организаций, изложить в следующей редакции:

руб.

Наименование муниципальных образований	Всего	Закон Липецкой области от 4 мая 2000 года № 88-ОЗ "Об органах записи актов гражданского состояния Липецкой области и наделении органов местного самоуправления государственными полномочиями по образованию и деятельности органов записи актов гражданского состояния и государственной регистрации актов гражданского состояния"	Закон Липецкой области от 30 ноября 2000 года № 117-ОЗ "О наделении органов местного самоуправления государственными полномочиями Липецкой области в сфере архивного дела"	Закон Липецкой области от 15 декабря 2015 года № 481-ОЗ "О наделении органов местного самоуправления отдельными государственными полномочиями по организации мероприятий при осуществлении деятельности по обращению с животными без владельцев"
	2023 год	2023 год	2023 год	2023 год
Воловский муниципальный район	169 971 773,79	1 534 315,00	1 960 400,00	623 738,00
Грязинский муниципальный район	830 532 515,03	2 620 815,00	7 887 700,00	1 345 960,00
Данковский муниципальный район	450 786 703,07	2 917 330,00	6 411 075,00	1 050 506,00
Добринский муниципальный район	401 571 145,09	1 725 575,00	1 909 300,00	361 111,00
Добровский муниципальный район	433 405 666,53	1 688 545,00	1 832 450,00	361 111,00
Долгоруковский муниципальный район	277 533 753,64	1 528 000,00	2 178 000,00	525 253,00
Елецкий муниципальный район	434 420 440,92	2 331 917,00	4 417 575,00	623 738,00
Задонский муниципальный район	353 136 741,16	2 648 945,00	2 245 000,00	525 253,00
Измалковский муниципальный район	246 189 034,72	1 959 365,00	2 031 000,00	262 626,00
Краснинский муниципальный район	217 397 786,15	1 543 695,00	1 907 100,00	755 051,00
Лебедянский муниципальный район	521 008 148,26	2 031 455,00	2 100 150,00	558 081,00
Лев-Толстовский муниципальный район	302 508 852,64	1 780 675,00	5 356 915,00	328 283,00
Липецкий муниципальный район	785 112 808,28	1 832 982,00	1 945 100,00	7 541 415,00
Становлянский муниципальный район	246 800 731,07	1 812 445,00	2 057 600,00	722 223,00
Тербунский муниципальный район	352 429 035,00	1 684 445,00	2 334 200,00	886 364,00
Усманский муниципальный район	556 829 942,01	2 788 545,00	8 380 582,00	492 425,00
Хлевенский муниципальный район	280 711 688,29	1 535 800,00	5 450 278,00	689 394,00
Чаплыгинский муниципальный район	387 813 958,68	2 047 345,00	2 441 650,00	689 394,00
Итого по муниципальным районам	7 248 160 724,33	36 012 194,00	62 846 075,00	18 341 926,00
Городской округ город Елец	1 115 581 815,14	3 393 645,00	4 216 000,00	2 987 375,00
Городской округ город Липецк	6 283 403 903,45	-	9 341 500,00	17 398 999,00
Итого по городским округам	7 398 985 718,59	3 393 645,00	13 557 500,00	20 386 374,00
Всего	14 647 146 442,92	39 405 839,00	76 403 575,00	38 728 300,00

Закон Липецкой области от 11 декабря 2013 года № 217-ОЗ "О нормативах финансирования муниципальных дошкольных образовательных организаций" Закон Липецкой области от 11 декабря 2013 года № 217-ОЗ "О нормативах финансирования муниципальных дошкольных образовательных организаций"	Закон Липецкой области от 19 августа 2008 года № 180-ОЗ "О нормативах финансирования муниципальных общеобразовательных организаций"	Закон Липецкой области от 27 декабря 2007 года № 119-ОЗ "О наделении органов местного самоуправления отдельными государственными полномочиями в сфере образования"	
		компенсационные выплаты за присмотр и уход за детьми в образовательной организации, реализующей образовательную программу дошкольного образования	компенсация затрат родителей (законных представителей) детей-инвалидов на организацию обучения по основным общеобразовательным программам на дому
2023 год	2023 год	2023 год	2023 год
17 285 000,00	127 945 000,00	1 411 742,00	-
204 672 000,00	506 469 000,00	2 728 862,00	-
141 748 000,00	232 480 000,00	4 339 327,00	16 500,00
43 968 000,00	307 308 718,00	3 427 465,00	2 500,00
101 073 000,00	283 131 000,00	4 938 154,00	7 500,00
35 675 000,00	206 395 000,00	1 791 988,00	4 000,00
105 715 000,00	271 807 000,00	4 080 030,00	1 500,00
81 147 730,58	218 724 269,42	3 628 500,00	3 500,00
40 493 000,00	170 643 000,00	2 082 950,00	4 000,00
49 709 000,00	133 911 000,00	1 425 086,00	-
154 036 000,00	300 222 000,00	5 628 326,00	14 000,00
58 765 000,00	205 897 000,00	2 169 083,00	9 000,00
141 956 000,00	542 666 000,00	7 508 854,00	-
48 197 000,00	166 460 296,00	2 163 831,00	500,00
57 527 000,00	259 145 000,00	2 779 983,00	1 500,00
140 615 000,00	329 990 000,00	5 714 193,00	11 000,00
42 868 000,00	200 263 000,00	2 380 354,00	4 000,00
81 039 800,00	254 842 000,00	4 477 343,00	7 000,00
1 546 489 530,58	4 718 299 283,42	62 676 071,00	86 500,00
454 182 000,00	483 758 000,00	17 577 181,00	24 500,00
2 373 427 380,00	3 153 652 117,00	82 234 150,00	32 000,00
2 827 609 380,00	3 637 410 117,00	99 811 331,00	56 500,00
4 374 098 910,58	8 355 709 400,42	162 487 402,00	143 000,00

Закон Липецкой области от 27 декабря 2007 года № 113-ОЗ "О наделении органов местного самоуправления отдельными государственными полномочиями по осуществлению деятельности по опеке и попечительству в Липецкой области"		Закон Липецкой области от 4 февраля 2008 года № 129-ОЗ "О наделении органов местного самоуправления отдельными государственными полномочиями на оплату жилых помещений и коммунальных услуг педагогическим, медицинским работникам, работникам культуры и искусства"
предоставление мер социальной поддержки семьям опекунов (попечителей), приемным семьям и семьям усыновителей	предоставление единовременной выплаты детям-сиротам и детям, оставшимся без попечения родителей, а также лицам из числа детей-сирот и детей, оставшихся без попечения родителей, на ремонт жилого помещения	оплата жилых помещений и коммунальных услуг педагогическим работникам, медицинским работникам образовательных организаций
2023 год	2023 год	2023 год
5 507 255,00	-	865 634,00
28 541 668,00	50 000,00	1 190 420,00
28 094 504,00	50 000,00	641 564,00
11 826 097,00	150 000,00	1 545 390,00
14 679 654,00	-	1 884 960,00
10 786 087,00	50 000,00	1 276 891,16
15 582 797,00	150 000,00	1 433 740,00
12 782 580,00	50 000,00	348 348,00
9 851 984,00	-	1 125 848,00
10 314 132,00	-	738 853,50
14 982 829,00	-	1 021 174,00
9 181 877,00	50 000,00	1 254 638,00
27 626 160,00	-	2 640 330,00
7 931 939,00	-	966 504,00
4 202 152,00	100 000,00	1 467 774,00
24 158 639,00	50 000,00	1 129 284,00
6 921 747,00	-	1 459 273,00
10 994 258,00	50 000,00	853 468,00
253 966 359,00	750 000,00	21 844 093,66
33 749 564,00	350 000,00	-
112 341 730,00	1 000 000,00	-
146 091 294,00	1 350 000,00	-
400 057 653,00	2 100 000,00	21 844 093,66

столбцы "2024 год" и "2025 год" графы Всего, Закон Липецкой области от 19 августа 2008 года № 180-ОЗ "О нормативах финансирования муниципальных общеобразовательных организаций" изложить в следующей редакции:

руб.

Наименование муниципальных образований	Всего		Закон Липецкой области от 19 августа 2008 года № 180-ОЗ "О нормативах финансирования муниципальных общеобразовательных организаций"	
	2024 год	2025 год	2024 год	2025 год
Воловский муниципальный район	170 035 146,61	169 624 222,61	127 945 000,00	127 945 000,00
Грязинский муниципальный район	828 200 784,05	828 006 760,05	506 469 000,00	506 469 000,00
Данковский муниципальный район	445 739 830,68	443 676 290,68	232 480 000,00	232 480 000,00
Добринский муниципальный район	413 465 661,70	413 013 697,43	319 501 000,00	319 501 000,00
Добровский муниципальный район	433 517 112,95	433 151 660,55	283 131 000,00	283 131 000,00
Долгоруковский муниципальный район	277 728 590,90	277 057 041,93	206 395 000,00	206 395 000,00
Елецкий муниципальный район	429 820 945,53	429 497 151,53	271 807 000,00	271 807 000,00
Задонский муниципальный район	351 174 464,77	350 952 042,19	218 043 000,00	218 043 000,00
Измалковский муниципальный район	243 958 460,14	243 416 153,97	170 643 000,00	170 643 000,00
Краснинский муниципальный район	215 694 558,07	216 509 920,99	133 911 000,00	133 911 000,00
Лебедянский муниципальный район	519 982 387,87	519 115 237,71	300 222 000,00	300 222 000,00
Лев-Толстовский муниципальный район	301 091 194,86	301 145 088,18	205 897 000,00	205 897 000,00
Липецкий муниципальный район	776 353 802,30	775 358 082,74	542 666 000,00	542 666 000,00
Становлянский муниципальный район	248 510 325,29	248 003 125,25	168 474 000,00	168 474 000,00
Тербунский муниципальный район	350 185 055,42	349 202 134,39	259 145 000,00	259 145 000,00
Усманский муниципальный район	551 420 637,59	549 967 588,09	329 990 000,00	329 990 000,00
Хлевенский муниципальный район	277 391 740,31	277 213 697,42	200 263 000,00	200 263 000,00
Чаплыгинский муниципальный район	390 821 903,89	389 936 657,82	254 842 000,00	254 842 000,00
Итого по муниципальным районам	7 225 092 602,93	7 214 846 553,53	4 731 824 000,00	4 731 824 000,00
Городской округ город Елец	1 106 133 246,58	1 104 958 518,57	483 758 000,00	483 758 000,00
Городской округ город Липецк	6 281 474 446,65	6 271 316 424,06	3 148 416 350,00	3 148 416 350,00
Итого по городским округам	7 387 607 693,23	7 376 274 942,63	3 632 174 350,00	3 632 174 350,00
Всего	14 612 700 296,16	14 591 121 496,16	8 363 998 350,00	8 363 998 350,00

б) таблицу 8 изложить в следующей редакции:

Таблица 8

Распределение субсидий местным бюджетам, предоставляемых из областного бюджета в целях софинансирования расходных обязательств, возникающих при выполнении полномочий органов местного самоуправления по вопросам местного значения по государственной программе Липецкой области "Развитие образования Липецкой области" на 2023 год и на плановый период 2024 и 2025 годов

(руб.)

Наименование муниципальных образований, субсидий	2023 год	2024 год	2025 год
Воловский район	**1 210 157,73**	**505 964,89**	**4 884 496,11**
Воловский муниципальный район	**1 210 157,73**	**505 964,89**	**4 884 496,11**
Предоставление субсидий местным бюджетам на реализацию муниципальных программ, направленных на приобретение автотранспорта для подвоза детей в общеобразовательные организации	0,00	0,00	4 800 000,00
Предоставление субсидий местным бюджетам на реализацию муниципальных программ, направленных на повышение квалификации педагогических работников муниципальных образовательных организаций	111 156,81	0,00	0,00
Предоставление субсидий местным бюджетам на реализацию муниципальных программ, направленных на выполнение требований антитеррористической защищенности образовательных организаций	1 099 000,92	0,00	0,00
Предоставление субсидий местным бюджетам на реализацию муниципальных программ, направленных на выполнение требований пожарной безопасности образовательных организаций	0,00	435 000,00	0,00
Предоставление субсидий местным бюджетам на реализацию муниципальных программ, направленных на дополнительное профессиональное образование педагогических работников муниципальных образовательных организаций	0,00	70 964,89	84 496,11
Грязинский район	**8 858 134,76**	**10 186 120,23**	**4 638 419,28**
Грязинский муниципальный район	**8 858 134,76**	**10 186 120,23**	**4 638 419,28**

Предоставление субсидий местным бюджетам на реализацию муниципальных программ, направленных на приобретение автотранспорта для подвоза детей в общеобразовательные организации	3 949 472,65	2 304 447,26	0,00
Предоставление субсидий местным бюджетам на реализацию муниципальных программ, направленных на повышение квалификации педагогических работников муниципальных образовательных организаций	167 862,11	0,00	0,00
Предоставление субсидий местным бюджетам на реализацию муниципальных программ, направленных на выполнение требований антитеррористической защищенности образовательных организаций	4 240 800,00	4 240 800,00	4 240 800,00
Предоставление субсидий местным бюджетам на реализацию муниципальных программ, направленных на выполнение требований пожарной безопасности образовательных организаций	500 000,00	458 000,00	167 000,00
Предоставление субсидий местным бюджетам на реализацию муниципальных программ, направленных на дополнительное профессиональное образование педагогических работников муниципальных образовательных организаций	0,00	235 978,24	230 619,28
Обновление материально-технической базы для организации учебно-исследовательской, научно-практической, творческой деятельности, занятий физической культурой и спортом в образовательных организациях	0,00	2 946 894,73	0,00
Данковский район	**10 644 489,19**	**3 732 718,14**	**7 218 971,49**
Данковский муниципальный район	**10 644 489,19**	**3 732 718,14**	**7 218 971,49**
Предоставление субсидий местным бюджетам на реализацию муниципальных программ, направленных на приобретение автотранспорта для подвоза детей в общеобразовательные организации	4 403 990,23	1 474 819,08	0,00
Предоставление субсидий местным бюджетам на реализацию муниципальных программ, направленных на повышение квалификации педагогических работников муниципальных образовательных организаций	165 698,96	0,00	0,00
Предоставление субсидий местным бюджетам на реализацию муниципальных программ, направленных на выполнение требований антитеррористической защищенности образовательных организаций	2 074 800,00	2 074 800,00	2 074 800,00

Предоставление субсидий местным бюджетам на реализацию муниципальных программ, направленных на выполнение требований пожарной безопасности образовательных организаций	4 000 000,00	0,00	5 000 000,00
Предоставление субсидий местным бюджетам на реализацию муниципальных программ, направленных на дополнительное профессиональное образование педагогических работников муниципальных образовательных организаций	0,00	183 099,06	144 171,49
Добринский район	**10 614 217,52**	**2 422 108,66**	**14 339 211,94**
Добринский муниципальный район	**10 614 217,52**	**2 422 108,66**	**14 339 211,94**
Предоставление субсидий местным бюджетам на реализацию муниципальных программ, направленных на приобретение автотранспорта для подвоза детей в общеобразовательные организации	0,00	2 304 447,26	14 200 000,00
Предоставление субсидий местным бюджетам на реализацию муниципальных программ, направленных на повышение квалификации педагогических работников муниципальных образовательных организаций	140 883,27	0,00	0,00
Предоставление субсидий местным бюджетам на реализацию муниципальных программ, направленных на выполнение требований антитеррористической защищенности образовательных организаций	1 625 018,46	0,00	0,00
Предоставление субсидий местным бюджетам на реализацию муниципальных программ, направленных на выполнение требований пожарной безопасности образовательных организаций	6 240 000,00	0,00	0,00
Предоставление субсидий местным бюджетам на реализацию муниципальных программ, направленных на дополнительное профессиональное образование педагогических работников муниципальных образовательных организаций	0,00	117 661,40	139 211,94
Обновление материально-технической базы для организации учебно-исследовательской, научно-практической, творческой деятельности, занятий физической культурой и спортом в образовательных организациях	2 608 315,79	0,00	0,00
Добровский район	**5 376 302,97**	**2 476 136,51**	**147 236,77**
Добровский муниципальный район	**5 376 302,97**	**2 476 136,51**	**147 236,77**

Предоставление субсидий местным бюджетам на реализацию муниципальных программ, направленных на приобретение автотранспорта для подвоза детей в общеобразовательные организации	2 194 295,83	2 304 447,26	0,00
Предоставление субсидий местным бюджетам на реализацию муниципальных программ, направленных на повышение квалификации педагогических работников муниципальных образовательных организаций	182 007,14	0,00	0,00
Предоставление субсидий местным бюджетам на реализацию муниципальных программ, направленных на выполнение требований пожарной безопасности образовательных организаций	3 000 000,00	0,00	0,00
Предоставление субсидий местным бюджетам на реализацию муниципальных программ, направленных на дополнительное профессиональное образование педагогических работников муниципальных образовательных организаций	0,00	171 689,25	147 236,77
Долгоруковский район	**86 762,94**	**58 636,80**	**96 045,44**
Долгоруковский муниципальный район	**86 762,94**	**58 636,80**	**96 045,44**
Предоставление субсидий местным бюджетам на реализацию муниципальных программ, направленных на повышение квалификации педагогических работников муниципальных образовательных организаций	86 762,94	0,00	0,00
Предоставление субсидий местным бюджетам на реализацию муниципальных программ, направленных на дополнительное профессиональное образование педагогических работников муниципальных образовательных организаций	0,00	58 636,80	96 045,44
Елецкий район	**5 568 868,73**	**4 580 961,58**	**912 988,82**
Елецкий муниципальный район	**5 568 868,73**	**4 580 961,58**	**912 988,82**
Предоставление субсидий местным бюджетам на реализацию муниципальных программ, направленных на приобретение автотранспорта для подвоза детей в общеобразовательные организации	2 148 100,13	3 666 100,82	0,00
Предоставление субсидий местным бюджетам на реализацию муниципальных программ, направленных на повышение квалификации педагогических работников муниципальных образовательных организаций	206 368,60	0,00	0,00

Предоставление субсидий местным бюджетам на реализацию муниципальных программ, направленных на выполнение требований антитеррористической защищенности образовательных организаций	714 400,00	714 400,00	714 400,00
Предоставление субсидий местным бюджетам на реализацию муниципальных программ, направленных на выполнение требований пожарной безопасности образовательных организаций	2 500 000,00	0,00	0,00
Предоставление субсидий местным бюджетам на реализацию муниципальных программ, направленных на дополнительное профессиональное образование педагогических работников муниципальных образовательных организаций	0,00	200 460,76	198 588,82
Задонский район	**8 107 104,61**	**1 510 983,22**	**2 333 432,71**
Задонский муниципальный район	**8 107 104,61**	**1 510 983,22**	**2 333 432,71**
Предоставление субсидий местным бюджетам на реализацию муниципальных программ, направленных на повышение квалификации педагогических работников муниципальных образовательных организаций	54 788,82	0,00	0,00
Предоставление субсидий местным бюджетам на реализацию муниципальных программ, направленных на выполнение требований антитеррористической защищенности образовательных организаций	1 444 000,00	1 444 000,00	1 444 000,00
Предоставление субсидий местным бюджетам на реализацию муниципальных программ, направленных на выполнение требований пожарной безопасности образовательных организаций	4 000 000,00	0,00	800 000,00
Предоставление субсидий местным бюджетам на реализацию муниципальных программ, направленных на дополнительное профессиональное образование педагогических работников муниципальных образовательных организаций	0,00	66 983,22	89 432,71
Обновление материально-технической базы для организации учебно-исследовательской, научно-практической, творческой деятельности, занятий физической культурой и спортом в образовательных организациях	2 608 315,79	0,00	0,00
Измалковский район	**5 376 501,28**	**207 171,70**	**4 952 859,55**
Измалковский муниципальный район	**5 376 501,28**	**207 171,70**	**4 952 859,55**

Предоставление субсидий местным бюджетам на реализацию муниципальных программ, направленных на приобретение автотранспорта для подвоза детей в общеобразовательные организации	3 686 000,00	0,00	4 750 000,00
Предоставление субсидий местным бюджетам на реализацию муниципальных программ, направленных на повышение квалификации педагогических работников муниципальных образовательных организаций	120 501,28	0,00	0,00
Предоставление субсидий местным бюджетам на реализацию муниципальных программ, направленных на выполнение требований пожарной безопасности образовательных организаций	1 570 000,00	0,00	0,00
Предоставление субсидий местным бюджетам на реализацию муниципальных программ, направленных на дополнительное профессиональное образование педагогических работников муниципальных образовательных организаций	0,00	207 171,70	202 859,55
Краснинский район	**723 641,55**	**119 037,89**	**1 024 716,35**
Краснинский муниципальный район	**723 641,55**	**119 037,89**	**1 024 716,35**
Предоставление субсидий местным бюджетам на реализацию муниципальных программ, направленных на повышение квалификации педагогических работников муниципальных образовательных организаций	123 641,55	0,00	0,00
Предоставление субсидий местным бюджетам на реализацию муниципальных программ, направленных на выполнение требований пожарной безопасности образовательных организаций	600 000,00	0,00	980 000,00
Предоставление субсидий местным бюджетам на реализацию муниципальных программ, направленных на дополнительное профессиональное образование педагогических работников муниципальных образовательных организаций	0,00	119 037,89	44 716,35
Лебедянский район	**44 286 580,28**	**3 573 975,32**	**3 630 378,96**
Лебедянский муниципальный район	**44 286 580,28**	**3 573 975,32**	**3 630 378,96**
Предоставление субсидий местным бюджетам на реализацию муниципальных программ, направленных на приобретение автотранспорта для подвоза детей в общеобразовательные организации	4 232 062,08	0,00	0,00

Предоставление субсидий местным бюджетам на реализацию муниципальных программ, направленных на повышение квалификации педагогических работников муниципальных образовательных организаций	111 830,61	0,00	0,00
Предоставление субсидий местным бюджетам на реализацию муниципальных программ, направленных на выполнение требований антитеррористической защищенности образовательных организаций	3 942 687,59	3 458 000,00	3 458 000,00
Предоставление субсидий местным бюджетам на реализацию муниципальных программ, направленных на выполнение требований пожарной безопасности образовательных организаций	6 000 000,00	0,00	0,00
Предоставление субсидий местным бюджетам на реализацию муниципальных программ, направленных на оснащение средствами обучения и воспитания, соответствующими современным условиям обучения, новых мест, созданных в общеобразовательных организациях	30 000 000,00	0,00	0,00
Предоставление субсидий местным бюджетам на реализацию муниципальных программ, направленных на дополнительное профессиональное образование педагогических работников муниципальных образовательных организаций	0,00	115 975,32	172 378,96
Лев-Толстовский район	**2 118 085,62**	**3 134 039,19**	**791 801,14**
Лев-Толстовский муниципальный район	**2 118 085,62**	**3 134 039,19**	**791 801,14**
Предоставление субсидий местным бюджетам на реализацию муниципальных программ, направленных на приобретение автотранспорта для подвоза детей в общеобразовательные организации	0,00	2 304 447,26	0,00
Предоставление субсидий местным бюджетам на реализацию муниципальных программ, направленных на повышение квалификации педагогических работников муниципальных образовательных организаций	196 085,62	0,00	0,00
Предоставление субсидий местным бюджетам на реализацию муниципальных программ, направленных на выполнение требований антитеррористической защищенности образовательных организаций	722 000,00	722 000,00	722 000,00
Предоставление субсидий местным бюджетам на реализацию муниципальных программ, направленных на выполнение требований пожарной безопасности образовательных организаций	1 200 000,00	0,00	0,00

Предоставление субсидий местным бюджетам на реализацию муниципальных программ, направленных на дополнительное профессиональное образование педагогических работников муниципальных образовательных организаций	0,00	107 591,93	69 801,14
Липецкий район	**10 511 107,68**	**14 426 947,68**	**4 769 942,46**
Липецкий муниципальный район	**10 511 107,68**	**14 426 947,68**	**4 769 942,46**
Предоставление субсидий местным бюджетам на реализацию муниципальных программ, направленных на приобретение автотранспорта для подвоза детей в общеобразовательные организации	3 768 799,34	4 137 497,67	4 550 000,00
Предоставление субсидий местным бюджетам на реализацию муниципальных программ, направленных на повышение квалификации педагогических работников муниципальных образовательных организаций	226 660,20	0,00	0,00
Предоставление субсидий местным бюджетам на реализацию муниципальных программ, направленных на выполнение требований антитеррористической защищенности образовательных организаций	415 648,14	0,00	0,00
Предоставление субсидий местным бюджетам на реализацию муниципальных программ, направленных на выполнение требований пожарной безопасности образовательных организаций	6 100 000,00	10 000 000,00	0,00
Предоставление субсидий местным бюджетам на реализацию муниципальных программ, направленных на дополнительное профессиональное образование педагогических работников муниципальных образовательных организаций	0,00	289 450,01	219 942,46
Становлянский район	**2 626 297,63**	**4 809 392,78**	**1 479 038,56**
Становлянский муниципальный район	**2 626 297,63**	**4 809 392,78**	**1 479 038,56**
Предоставление субсидий местным бюджетам на реализацию муниципальных программ, направленных на приобретение автотранспорта для подвоза детей в общеобразовательные организации	0,00	3 257 971,49	0,00
Предоставление субсидий местным бюджетам на реализацию муниципальных программ, направленных на повышение квалификации педагогических работников муниципальных образовательных организаций	153 148,02	0,00	0,00

Предоставление субсидий местным бюджетам на реализацию муниципальных программ, направленных на выполнение требований антитеррористической защищенности образовательных организаций	2 473 149,61	1 413 600,00	1 413 600,00
Предоставление субсидий местным бюджетам на реализацию муниципальных программ, направленных на дополнительное профессиональное образование педагогических работников муниципальных образовательных организаций	0,00	137 821,29	65 438,56
Тербунский район	**4 585 144,16**	**2 635 336,26**	**988 686,41**
Тербунский муниципальный район	**4 585 144,16**	**2 635 336,26**	**988 686,41**
Предоставление субсидий местным бюджетам на реализацию муниципальных программ, направленных на приобретение автотранспорта для подвоза детей в общеобразовательные организации	0,00	1 833 050,41	0,00
Предоставление субсидий местным бюджетам на реализацию муниципальных программ, направленных на повышение квалификации педагогических работников муниципальных образовательных организаций	135 944,16	0,00	0,00
Предоставление субсидий местным бюджетам на реализацию муниципальных программ, направленных на выполнение требований антитеррористической защищенности образовательных организаций	699 200,00	699 200,00	699 200,00
Предоставление субсидий местным бюджетам на реализацию муниципальных программ, направленных на выполнение требований пожарной безопасности образовательных организаций	3 750 000,00	0,00	130 000,00
Предоставление субсидий местным бюджетам на реализацию муниципальных программ, направленных на дополнительное профессиональное образование педагогических работников муниципальных образовательных организаций	0,00	103 085,85	159 486,41
Усманский район	**15 360 344,74**	**9 154 456,19**	**16 501 596,41**
Усманский муниципальный район	**15 360 344,74**	**9 154 456,19**	**16 501 596,41**
Предоставление субсидий местным бюджетам на реализацию муниципальных программ, направленных на приобретение автотранспорта для подвоза детей в общеобразовательные организации	0,00	0,00	4 750 000,00

Предоставление субсидий местным бюджетам на реализацию муниципальных программ, направленных на повышение квалификации педагогических работников муниципальных образовательных организаций	198 407,27	0,00	0,00
Предоставление субсидий местным бюджетам на реализацию муниципальных программ, направленных на выполнение требований антитеррористической защищенности образовательных организаций	4 161 937,47	2 888 000,00	2 888 000,00
Предоставление субсидий местным бюджетам на реализацию муниципальных программ, направленных на выполнение требований пожарной безопасности образовательных организаций	11 000 000,00	6 100 000,00	8 700 000,00
Предоставление субсидий местным бюджетам на реализацию муниципальных программ, направленных на дополнительное профессиональное образование педагогических работников муниципальных образовательных организаций	0,00	166 456,19	163 596,41
Хлевенский район	**1 713 856,18**	**7 267 691,14**	**833 061,99**
Хлевенский муниципальный район	**1 713 856,18**	**7 267 691,14**	**833 061,99**
Предоставление субсидий местным бюджетам на реализацию муниципальных программ, направленных на приобретение автотранспорта для подвоза детей в общеобразовательные организации	0,00	3 257 971,49	0,00
Предоставление субсидий местным бюджетам на реализацию муниципальных программ, направленных на повышение квалификации педагогических работников муниципальных образовательных организаций	124 058,37	0,00	0,00
Предоставление субсидий местным бюджетам на реализацию муниципальных программ, направленных на выполнение требований антитеррористической защищенности образовательных организаций	706 797,81	706 800,00	706 800,00
Предоставление субсидий местным бюджетам на реализацию муниципальных программ, направленных на выполнение требований пожарной безопасности образовательных организаций	883 000,00	300 000,00	0,00
Предоставление субсидий местным бюджетам на реализацию муниципальных программ, направленных на дополнительное профессиональное образование педагогических работников муниципальных образовательных организаций	0,00	56 024,91	126 261,99

Обновление материально-технической базы для организации учебно-исследовательской, научно-практической, творческой деятельности, занятий физической культурой и спортом в образовательных организациях	0,00	2 946 894,74	0,00
Чаплыгинский район	**4 468 145,02**	**911 463,12**	**839 582,83**
Чаплыгинский муниципальный район	**4 468 145,02**	**911 463,12**	**839 582,83**
Предоставление субсидий местным бюджетам на реализацию муниципальных программ, направленных на повышение квалификации педагогических работников муниципальных образовательных организаций	153 745,02	0,00	0,00
Предоставление субсидий местным бюджетам на реализацию муниципальных программ, направленных на выполнение требований антитеррористической защищенности образовательных организаций	714 400,00	714 400,00	714 400,00
Предоставление субсидий местным бюджетам на реализацию муниципальных программ, направленных на выполнение требований пожарной безопасности образовательных организаций	3 600 000,00	0,00	0,00
Предоставление субсидий местным бюджетам на реализацию муниципальных программ, направленных на дополнительное профессиональное образование педагогических работников муниципальных образовательных организаций	0,00	197 063,12	125 182,83
Городской округ город Елец	**29 369 647,92**	**7 360 441,74**	**7 315 863,49**
Предоставление субсидий местным бюджетам на реализацию муниципальных программ, направленных на повышение квалификации педагогических работников муниципальных образовательных организаций	377 647,92	0,00	0,00
Предоставление субсидий местным бюджетам на реализацию муниципальных программ, направленных на выполнение требований антитеррористической защищенности образовательных организаций	6 992 000,00	6 991 990,00	6 992 000,00
Предоставление субсидий местным бюджетам на реализацию муниципальных программ, направленных на выполнение требований пожарной безопасности образовательных организаций	22 000 000,00	0,00	0,00
Предоставление субсидий местным бюджетам на реализацию муниципальных программ, направленных на дополнительное профессиональное образование педагогических работников муниципальных образовательных организаций	0,00	368 451,74	323 863,49

Городской округ город Липецк	**541 162 211,33**	**1 742 054 186,51**	**524 726 180,41**
Предоставление субсидий местным бюджетам на реализацию муниципальных программ, направленных на повышение квалификации педагогических работников муниципальных образовательных организаций	1 962 801,33	0,00	0,00
Предоставление субсидий местным бюджетам на реализацию муниципальных программ, направленных на выполнение требований антитеррористической защищенности образовательных организаций	149 438 410,00	148 838 410,00	148 838 400,00
Предоставление субсидий местным бюджетам на реализацию муниципальных программ, направленных на выполнение требований пожарной безопасности образовательных организаций	73 057 000,00	109 890 300,00	100 080 000,00
Реализация мероприятий по модернизации школьных систем образования	0,00	273 611 111,12	273 611 111,12
Предоставление субсидий местным бюджетам на реализацию муниципальных программ, направленных на дополнительное профессиональное образование педагогических работников муниципальных образовательных организаций	0,00	2 026 396,43	2 196 669,29
Модернизация инфраструктуры общего образования	316 704 000,00	1 207 687 968,96	0,00
Итого по муниципальным районам	**142 235 742,59**	**71 713 141,30**	**70 382 467,22**
Предоставление субсидий местным бюджетам на реализацию муниципальных программ, направленных на приобретение автотранспорта для подвоза детей в общеобразовательные организации	24 382 720,26	26 845 200,00	33 050 000,00
Предоставление субсидий местным бюджетам на реализацию муниципальных программ, направленных на повышение квалификации педагогических работников муниципальных образовательных организаций	2 659 550,75	0,00	0,00
Предоставление субсидий местным бюджетам на реализацию муниципальных программ, направленных на выполнение требований антитеррористической защищенности образовательных организаций	25 033 840,00	19 076 000,00	19 076 000,00
Предоставление субсидий местным бюджетам на реализацию муниципальных программ, направленных на выполнение требований пожарной безопасности образовательных организаций	54 943 000,00	17 293 000,00	15 777 000,00

Предоставление субсидий местным бюджетам на реализацию муниципальных программ, направленных на оснащение средствами обучения и воспитания, соответствующими современным условиям обучения, новых мест, созданных в общеобразовательных организациях	30 000 000,00	0,00	0,00
Предоставление субсидий местным бюджетам на реализацию муниципальных программ, направленных на дополнительное профессиональное образование педагогических работников муниципальных образовательных организаций	0,00	2 605 151,83	2 479 467,22
Обновление материально-технической базы для организации учебно-исследовательской, научно-практической, творческой деятельности, занятий физической культурой и спортом в образовательных организациях	5 216 631,58	5 893 789,47	0,00
Итого по городским округам	**570 531 859,25**	**1 749 414 628,25**	**532 042 043,90**
Предоставление субсидий местным бюджетам на реализацию муниципальных программ, направленных на повышение квалификации педагогических работников муниципальных образовательных организаций	2 340 449,25	0,00	0,00
Предоставление субсидий местным бюджетам на реализацию муниципальных программ, направленных на выполнение требований антитеррористической защищенности образовательных организаций	156 430 410,00	155 830 400,00	155 830 400,00
Предоставление субсидий местным бюджетам на реализацию муниципальных программ, направленных на выполнение требований пожарной безопасности образовательных организаций	95 057 000,00	109 890 300,00	100 080 000,00
Реализация мероприятий по модернизации школьных систем образования	0,00	273 611 111,12	273 611 111,12
Предоставление субсидий местным бюджетам на реализацию муниципальных программ, направленных на дополнительное профессиональное образование педагогических работников муниципальных образовательных организаций	0,00	2 394 848,17	2 520 532,78
Модернизация инфраструктуры общего образования	316 704 000,00	1 207 687 968,96	0,00
Итого по субсидиям	**712 767 601,84**	**1 821 127 769,55**	**602 424 511,12**
Предоставление субсидий местным бюджетам на реализацию муниципальных программ, направленных на приобретение автотранспорта для подвоза детей в общеобразовательные организации	24 382 720,26	26 845 200,00	33 050 000,00

Предоставление субсидий местным бюджетам на реализацию муниципальных программ, направленных на повышение квалификации педагогических работников муниципальных образовательных организаций	5 000 000,00	0,00	0,00
Предоставление субсидий местным бюджетам на реализацию муниципальных программ, направленных на выполнение требований антитеррористической защищенности образовательных организаций	181 464 250,00	174 906 400,00	174 906 400,00
Предоставление субсидий местным бюджетам на реализацию муниципальных программ, направленных на выполнение требований пожарной безопасности образовательных организаций	150 000 000,00	127 183 300,00	115 857 000,00
Предоставление субсидий местным бюджетам на реализацию муниципальных программ, направленных на оснащение средствами обучения и воспитания, соответствующими современным условиям обучения, новых мест, созданных в общеобразовательных организациях	30 000 000,00	0,00	0,00
Реализация мероприятий по модернизации школьных систем образования	0,00	273 611 111,12	273 611 111,12
Предоставление субсидий местным бюджетам на реализацию муниципальных программ, направленных на дополнительное профессиональное образование педагогических работников муниципальных образовательных организаций	0,00	5 000 000,00	5 000 000,00
Обновление материально-технической базы для организации учебно-исследовательской, научно-практической, творческой деятельности, занятий физической культурой и спортом в образовательных организациях	5 216 631,58	5 893 789,47	0,00
Модернизация инфраструктуры общего образования	316 704 000,00	1 207 687 968,96	0,00

в) таблицу 11 изложить в следующей редакции:

Таблица 11

Распределение субсидий местным бюджетам, предоставляемых из областного бюджета в целях софинансирования расходных обязательств, возникающих при выполнении полномочий органов местного самоуправления по вопросам местного значения по государственной программе Липецкой области "Обеспечение населения Липецкой области качественным жильем, социальной инфраструктурой и услугами ЖКХ" на 2023 год и на плановый период 2024 и 2025 годов

(руб.)

Наименование муниципальных образований, субсидий	2023 год	2024 год	2025 год
Воловский район	**48 068 788,50**	**55 052 500,00**	**214 296 250,00**
Воловский муниципальный район	**46 932 560,00**	**55 052 500,00**	**214 296 250,00**
Предоставление субсидий местным бюджетам на реализацию муниципальных программ, направленных на организацию холодного водоснабжения населения и (или) водоотведения в части строительства, реконструкции, (модернизации), приобретения объектов капитального строительства	28 975 000,00	41 277 500,00	199 500 000,00
Предоставление субсидий местным бюджетам на реализацию муниципальных программ, направленных на организацию холодного водоснабжения населения и (или) водоотведения в части сохранения и развития имеющегося потенциала мощности централизованных систем	14 796 250,00	13 775 000,00	14 796 250,00
Предоставление субсидий местным бюджетам на реализацию муниципальных программ, направленных на обеспечение мероприятий модернизации систем коммунальной инфраструктуры в части водоснабжения	3 161 310,00	0,00	0,00
Воловчинский сельсовет	**1 136 228,50**	**0,00**	**0,00**
Предоставление субсидий местным бюджетам на реализацию муниципальных программ, направленных на осуществление капитального ремонта и бюджетных инвестиций в объекты муниципальной собственности	1 136 228,50	0,00	0,00
Грязинский район	**129 782 985,46**	**66 615 000,00**	**55 381 500,00**
Грязинский муниципальный район	**91 978 332,79**	**66 615 000,00**	**55 381 500,00**
Стимулирование программ развития жилищного строительства (предоставление субсидий местным бюджетам на реализацию мероприятий по стимулированию	0,00	17 325 000,00	0,00

программ развития жилищного строительства в части строительства (реконструкции) объектов водоснабжения и (или) водоотведения в целях реализации проектов по развитию территорий)			
Предоставление субсидий местным бюджетам на реализацию муниципальных программ, направленных на организацию холодного водоснабжения населения и (или) водоотведения в части строительства, реконструкции, (модернизации), приобретения объектов капитального строительства	62 649 080,79	49 290 000,00	55 381 500,00
Предоставление субсидий местным бюджетам на реализацию муниципальных программ, направленных на организацию холодного водоснабжения населения и (или) водоотведения в части сохранения и развития имеющегося потенциала мощности централизованных систем	27 211 702,00	0,00	0,00
Предоставление субсидий местным бюджетам на реализацию муниципальных программ, направленных на обеспечение мероприятий модернизации систем коммунальной инфраструктуры в части водоснабжения	2 117 550,00	0,00	0,00
Городское поселение город Грязи	**37 804 652,67**	**0,00**	**0,00**
Предоставление субсидий местным бюджетам на реализацию муниципальных программ, направленных на обеспечение мероприятий по переселению граждан из аварийного жилищного фонда, в том числе переселению граждан из аварийного жилищного фонда с учетом необходимости развития малоэтажного жилищного строительства за счет средств публично-правовой компании "Фонд развития территорий"	37 804 652,67	0,00	0,00
Данковский район	**143 428 954,11**	**63 245 000,03**	**175 630 000,00**
Данковский муниципальный район	**142 032 039,05**	**63 245 000,03**	**175 630 000,00**
Предоставление субсидий местным бюджетам на реализацию муниципальных программ, направленных на осуществление капитального ремонта и бюджетных инвестиций в объекты муниципальной собственности	49 000 595,00	0,00	0,00
Предоставление субсидий местным бюджетам на реализацию муниципальных программ, направленных на организацию холодного водоснабжения населения и (или) водоотведения в части строительства, реконструкции, (модернизации), приобретения объектов капитального строительства	51 328 624,05	34 125 000,03	144 690 000,00
Предоставление субсидий местным бюджетам на реализацию муниципальных программ, направленных на организацию холодного водоснабжения населения и (или) водоотведения в части сохранения и развития имеющегося потенциала мощности централизованных систем	28 665 000,00	29 120 000,00	30 940 000,00

Предоставление субсидий местным бюджетам на реализацию муниципальных программ, направленных на обеспечение мероприятий модернизации систем коммунальной инфраструктуры в части водоснабжения	13 037 820,00	0,00	0,00
Городское поселение город Данков	**1 396 915,06**	**0,00**	**0,00**
Предоставление субсидий местным бюджетам на реализацию муниципальных программ, направленных на обеспечение мероприятий по переселению граждан из аварийного жилищного фонда, в том числе переселению граждан из аварийного жилищного фонда с учетом необходимости развития малоэтажного жилищного строительства за счет средств публично-правовой компании "Фонд развития территорий"	1 163 077,32	0,00	0,00
Предоставление субсидий местным бюджетам на реализацию муниципальных программ, направленных на обеспечение мероприятий по переселению граждан из аварийного жилищного фонда, в том числе переселению граждан из аварийного жилищного фонда с учетом необходимости развития малоэтажного жилищного строительства	233 837,74	0,00	0,00
Добринский район	**101 326 940,81**	**78 678 000,00**	**117 031 000,00**
Добринский муниципальный район	**97 294 256,81**	**78 678 000,00**	**117 031 000,00**
Стимулирование программ развития жилищного строительства (предоставление субсидий местным бюджетам на реализацию мероприятий по стимулированию программ развития жилищного строительства в части строительства (реконструкции) объектов водоснабжения и (или) водоотведения в целях реализации проектов по развитию территорий)	0,00	0,00	1 881 000,00
Предоставление субсидий местным бюджетам на реализацию муниципальных программ, направленных на организацию холодного водоснабжения населения и (или) водоотведения в части строительства, реконструкции, (модернизации), приобретения объектов капитального строительства	14 674 246,81	41 548 000,00	84 600 000,00
Предоставление субсидий местным бюджетам на реализацию муниципальных программ, направленных на организацию холодного водоснабжения населения и (или) водоотведения в части сохранения и развития имеющегося потенциала мощности централизованных систем	36 660 000,00	37 130 000,00	30 550 000,00
Предоставление субсидий местным бюджетам на реализацию муниципальных программ, направленных на обеспечение мероприятий модернизации систем коммунальной инфраструктуры в части водоснабжения	45 960 010,00	0,00	0,00

Верхнематренский сельсовет	**4 032 684,00**	**0,00**	**0,00**
Предоставление субсидий местным бюджетам на реализацию муниципальных программ, направленных на осуществление капитального ремонта и бюджетных инвестиций в объекты муниципальной собственности	4 032 684,00	0,00	0,00
Добровский район	**187 084 649,44**	**87 197 482,50**	**72 429 159,94**
Добровский муниципальный район	**149 154 824,70**	**87 197 482,50**	**72 429 159,94**
Стимулирование программ развития жилищного строительства (предоставление субсидий местным бюджетам на реализацию мероприятий по стимулированию программ развития жилищного строительства в части строительства (реконструкции) объектов водоснабжения и (или) водоотведения в целях реализации проектов по развитию территорий)	0,00	4 455 000,00	6 905 250,00
Стимулирование программ развития жилищного строительства (предоставление субсидий местным бюджетам на реализацию мероприятий по стимулированию программ развития жилищного строительства (на цели строительства (реконструкции) объектов транспортной инфраструктуры в целях реализации проектов по развитию территорий)	54 209 157,89	0,00	0,00
Предоставление субсидий местным бюджетам на реализацию муниципальных программ, направленных на осуществление капитального ремонта и бюджетных инвестиций в объекты муниципальной собственности	35 998 000,00	0,00	0,00
Предоставление субсидий местным бюджетам на реализацию муниципальных программ, направленных на организацию холодного водоснабжения населения и (или) водоотведения в части строительства, реконструкции, (модернизации), приобретения объектов капитального строительства	6 319 316,87	53 244 982,50	40 880 000,00
Предоставление субсидий местным бюджетам на реализацию муниципальных программ, направленных на организацию холодного водоснабжения населения и (или) водоотведения в части сохранения и развития имеющегося потенциала мощности централизованных систем	30 391 409,94	29 497 500,00	24 643 909,94
Предоставление субсидий местным бюджетам на реализацию муниципальных программ, направленных на обеспечение мероприятий модернизации систем коммунальной инфраструктуры в части водоснабжения	22 236 940,00	0,00	0,00
Каликинский сельсовет	**37 929 824,74**	**0,00**	**0,00**
Предоставление субсидий местным бюджетам на реализацию муниципальных программ, направленных на осуществление капитального ремонта и бюджетных инвестиций в объекты муниципальной собственности	37 929 824,74	0,00	0,00

Долгоруковский район	**46 017 511,52**	**57 349 400,00**	**82 980 944,00**
Долгоруковский муниципальный район	**46 017 511,52**	**57 349 400,00**	**82 980 944,00**
Предоставление субсидий местным бюджетам на реализацию муниципальных программ, направленных на организацию холодного водоснабжения населения и (или) водоотведения в части строительства, реконструкции, (модернизации), приобретения объектов капитального строительства	23 760 567,52	37 600 000,00	65 330 000,00
Предоставление субсидий местным бюджетам на реализацию муниципальных программ, направленных на организацию холодного водоснабжения населения и (или) водоотведения в части сохранения и развития имеющегося потенциала мощности централизованных систем	22 256 944,00	19 749 400,00	17 650 944,00
Елецкий район	**29 992 373,71**	**0,00**	**42 425 814,99**
Елецкий муниципальный район	**0,00**	**0,00**	**42 425 814,99**
Предоставление субсидий местным бюджетам на реализацию муниципальных программ, направленных на организацию холодного водоснабжения населения и (или) водоотведения в части сохранения и развития имеющегося потенциала мощности централизованных систем	0,00	0,00	33 840 000,00
Предоставление субсидий местным бюджетам на реализацию муниципальных программ, направленных на реализацию проектов по строительству, реконструкции, модернизации объектов инфраструктуры	0,00	0,00	3 201 604,99
Строительство и реконструкция (модернизация) объектов питьевого водоснабжения (предоставление субсидий местным бюджетам на реализацию муниципальных программ, направленных на строительство, реконструкцию (модернизацию) объектов питьевого водоснабжения)	0,00	0,00	5 384 210,00
Нижневоргольский сельсовет	**29 992 373,71**	**0,00**	**0,00**
Предоставление субсидий местным бюджетам на реализацию муниципальных программ, направленных на осуществление капитального ремонта и бюджетных инвестиций в объекты муниципальной собственности	29 992 373,71	0,00	0,00
Задонский район	**173 926 661,36**	**58 302 710,00**	**111 035 095,58**
Задонский муниципальный район	**171 281 584,49**	**58 302 710,00**	**111 035 095,58**
Предоставление субсидий местным бюджетам на реализацию муниципальных программ, направленных на организацию холодного водоснабжения населения и (или) водоотведения в части строительства, реконструкции, (модернизации), приобретения объектов капитального строительства	21 886 397,54	7 410 000,00	64 030 000,00

Предоставление субсидий местным бюджетам на реализацию муниципальных программ, направленных на организацию холодного водоснабжения населения и (или) водоотведения в части сохранения и развития имеющегося потенциала мощности централизованных систем	40 779 441,60	44 650 000,00	40 779 441,60
Предоставление субсидий местным бюджетам на реализацию муниципальных программ, направленных на реализацию проектов по строительству, реконструкции, модернизации объектов инфраструктуры	95 742 515,35	6 242 710,00	6 225 653,98
Предоставление субсидий местным бюджетам на реализацию муниципальных программ, направленных на обеспечение мероприятий модернизации систем коммунальной инфраструктуры в части водоснабжения	12 873 230,00	0,00	0,00
Городское поселение город Задонск	**2 645 076,87**	**0,00**	**0,00**
Предоставление субсидий местным бюджетам на реализацию муниципальных программ, направленных на обеспечение мероприятий по переселению граждан из аварийного жилищного фонда, в том числе переселению граждан из аварийного жилищного фонда с учетом необходимости развития малоэтажного жилищного строительства за счет средств публично-правовой компании "Фонд развития территорий"	2 146 783,93	0,00	0,00
Предоставление субсидий местным бюджетам на реализацию муниципальных программ, направленных на обеспечение мероприятий по переселению граждан из аварийного жилищного фонда, в том числе переселению граждан из аварийного жилищного фонда с учетом необходимости развития малоэтажного жилищного строительства	498 292,94	0,00	0,00
Измалковский район	**33 369 912,61**	**40 578 512,61**	**82 104 912,61**
Измалковский муниципальный район	**33 369 912,61**	**40 578 512,61**	**82 104 912,61**
Предоставление субсидий местным бюджетам на реализацию муниципальных программ, направленных на организацию холодного водоснабжения населения и (или) водоотведения в части строительства, реконструкции, (модернизации), приобретения объектов капитального строительства	11 115 000,00	15 200 000,00	60 800 000,00
Предоставление субсидий местным бюджетам на реализацию муниципальных программ, направленных на организацию холодного водоснабжения населения и (или) водоотведения в части сохранения и развития имеющегося потенциала мощности централизованных систем	22 254 912,61	25 378 512,61	21 304 912,61
Краснинский район	**54 699 584,00**	**82 520 000,00**	**63 504 830,00**

Краснинский муниципальный район	**54 699 584,00**	**82 520 000,00**	**63 504 830,00**
Стимулирование программ развития жилищного строительства (предоставление субсидий местным бюджетам на реализацию мероприятий по стимулированию программ развития жилищного строительства в части строительства (реконструкции) объектов водоснабжения и (или) водоотведения в целях реализации проектов по развитию территорий)	0,00	39 105 000,00	1 782 000,00
Предоставление субсидий местным бюджетам на реализацию муниципальных программ, направленных на осуществление капитального ремонта и бюджетных инвестиций в объекты муниципальной собственности	12 784 254,00	0,00	0,00
Предоставление субсидий местным бюджетам на реализацию муниципальных программ, направленных на организацию холодного водоснабжения населения и (или) водоотведения в части строительства, реконструкции, (модернизации), приобретения объектов капитального строительства	14 155 000,00	17 765 000,00	33 962 500,00
Предоставление субсидий местным бюджетам на реализацию муниципальных программ, направленных на организацию холодного водоснабжения населения и (или) водоотведения в части сохранения и развития имеющегося потенциала мощности централизованных систем	27 760 330,00	25 650 000,00	27 760 330,00
Лебедянский район	**202 812 904,26**	**265 863 279,49**	**206 333 093,29**
Лебедянский муниципальный район	**197 442 276,44**	**265 863 279,49**	**206 333 093,29**
Стимулирование программ развития жилищного строительства (предоставление субсидий местным бюджетам на реализацию мероприятий по стимулированию программ развития жилищного строительства в части строительства (реконструкции) объектов водоснабжения и (или) водоотведения в целях реализации проектов по развитию территорий)	0,00	38 514 000,00	21 315 000,00
Предоставление субсидий местным бюджетам на реализацию муниципальных программ, направленных на осуществление капитального ремонта и бюджетных инвестиций в объекты муниципальной собственности	24 162 792,29	0,00	0,00
Предоставление субсидий местным бюджетам на реализацию муниципальных программ, направленных на организацию холодного водоснабжения населения и (или) водоотведения в части строительства, реконструкции, (модернизации), приобретения объектов капитального строительства	140 499 373,07	183 470 873,90	149 328 390,40

Предоставление субсидий местным бюджетам на реализацию муниципальных программ, направленных на организацию холодного водоснабжения населения и (или) водоотведения в части сохранения и развития имеющегося потенциала мощности централизованных систем	32 503 405,59	43 878 405,59	35 689 702,89
Предоставление субсидий местным бюджетам на реализацию муниципальных программ, направленных на обеспечение мероприятий по переселению граждан из аварийного жилищного фонда, в том числе переселению граждан из аварийного жилищного фонда с учетом необходимости развития малоэтажного жилищного строительства за счет средств публично-правовой компании "Фонд развития территорий"	253 287,16	0,00	0,00
Предоставление субсидий местным бюджетам на реализацию муниципальных программ, направленных на обеспечение мероприятий по переселению граждан из аварийного жилищного фонда, в том числе переселению граждан из аварийного жилищного фонда с учетом необходимости развития малоэтажного жилищного строительства	23 418,33	0,00	0,00
Городское поселение город Лебедянь	**5 370 627,82**	**0,00**	**0,00**
Предоставление субсидий местным бюджетам на реализацию муниципальных программ, направленных на обеспечение мероприятий по переселению граждан из аварийного жилищного фонда, в том числе переселению граждан из аварийного жилищного фонда с учетом необходимости развития малоэтажного жилищного строительства за счет средств публично-правовой компании "Фонд развития территорий"	4 740 122,12	0,00	0,00
Предоставление субсидий местным бюджетам на реализацию муниципальных программ, направленных на обеспечение мероприятий по переселению граждан из аварийного жилищного фонда, в том числе переселению граждан из аварийного жилищного фонда с учетом необходимости развития малоэтажного жилищного строительства	630 505,70	0,00	0,00
Лев-Толстовский район	**103 767 444,59**	**210 621 111,73**	**39 552 691,26**
Лев-Толстовский муниципальный район	**81 822 724,70**	**210 621 111,73**	**39 552 691,26**
Предоставление субсидий местным бюджетам на реализацию муниципальных программ, направленных на осуществление капитального ремонта и бюджетных инвестиций в объекты муниципальной собственности	9 244 890,00	179 268 351,60	0,00

Предоставление субсидий местным бюджетам на реализацию муниципальных программ, направленных на организацию холодного водоснабжения населения и (или) водоотведения в части строительства, реконструкции, (модернизации), приобретения объектов капитального строительства	52 489 533,44	14 250 000,00	22 942 500,00
Предоставление субсидий местным бюджетам на реализацию муниципальных программ, направленных на организацию холодного водоснабжения населения и (или) водоотведения в части сохранения и развития имеющегося потенциала мощности централизованных систем	16 610 191,26	17 102 760,13	16 610 191,26
Предоставление субсидий местным бюджетам на реализацию муниципальных программ, направленных на обеспечение мероприятий модернизации систем коммунальной инфраструктуры в части водоснабжения	3 478 110,00	0,00	0,00
Первомайский сельсовет	**21 944 719,89**	**0,00**	**0,00**
Предоставление субсидий местным бюджетам на реализацию муниципальных программ, направленных на осуществление капитального ремонта и бюджетных инвестиций в объекты муниципальной собственности	21 944 719,89	0,00	0,00
Липецкий район	**203 360 430,32**	**423 877 840,00**	**134 445 042,91**
Липецкий муниципальный район	**185 629 071,62**	**423 877 840,00**	**134 445 042,91**
Стимулирование программ развития жилищного строительства (предоставление субсидий местным бюджетам на реализацию мероприятий по стимулированию программ развития жилищного строительства в части строительства (реконструкции) объектов водоснабжения и (или) водоотведения в целях реализации проектов по развитию территорий)	0,00	195 235 600,00	0,00
Предоставление субсидий местным бюджетам на реализацию муниципальных программ, направленных на организацию холодного водоснабжения населения и (или) водоотведения в части строительства, реконструкции, (модернизации), приобретения объектов капитального строительства	15 995 907,20	178 592 240,00	93 000 000,00
Предоставление субсидий местным бюджетам на реализацию муниципальных программ, направленных на организацию холодного водоснабжения населения и (или) водоотведения в части сохранения и развития имеющегося потенциала мощности централизованных систем	82 365 042,91	50 050 000,00	41 445 042,91
Предоставление субсидий местным бюджетам на реализацию муниципальных программ, направленных на обеспечение мероприятий по переселению граждан из аварийного жилищного фонда, в том числе переселению граждан из	1 385 361,46	0,00	0,00

аварийного жилищного фонда с учетом необходимости развития малоэтажного жилищного строительства за счет средств публично-правовой компании "Фонд развития территорий"			
Предоставление субсидий местным бюджетам на реализацию муниципальных программ, направленных на обеспечение мероприятий по переселению граждан из аварийного жилищного фонда, в том числе переселению граждан из аварийного жилищного фонда с учетом необходимости развития малоэтажного жилищного строительства	128 087,25	0,00	0,00
Строительство и реконструкция (модернизация) объектов питьевого водоснабжения (предоставление субсидий местным бюджетам на реализацию муниципальных программ, направленных на строительство, реконструкцию (модернизацию) объектов питьевого водоснабжения)	85 754 672,80	0,00	0,00
Грязновский сельсовет	**8 203 477,10**	**0,00**	**0,00**
Предоставление субсидий местным бюджетам на реализацию муниципальных программ, направленных на осуществление капитального ремонта и бюджетных инвестиций в объекты муниципальной собственности	8 203 477,10	0,00	0,00
Круто-Хуторской сельсовет	**9 527 881,60**	**0,00**	**0,00**
Предоставление субсидий местным бюджетам на реализацию муниципальных программ, направленных на осуществление капитального ремонта и бюджетных инвестиций в объекты муниципальной собственности	9 527 881,60	0,00	0,00
Становлянский район	**106 074 315,27**	**45 756 347,30**	**324 966 880,97**
Становлянский муниципальный район	**96 148 876,77**	**45 756 347,30**	**324 966 880,97**
Предоставление субсидий местным бюджетам на реализацию муниципальных программ, направленных на осуществление капитального ремонта и бюджетных инвестиций в объекты муниципальной собственности	0,00	0,00	235 340 868,00
Предоставление субсидий местным бюджетам на реализацию муниципальных программ, направленных на организацию холодного водоснабжения населения и (или) водоотведения в части строительства, реконструкции, (модернизации), приобретения объектов капитального строительства	18 092 266,50	11 428 550,00	64 207 200,00
Предоставление субсидий местным бюджетам на реализацию муниципальных программ, направленных на организацию холодного водоснабжения населения и (или) водоотведения в части сохранения и развития имеющегося потенциала мощности централизованных систем	29 056 610,27	34 327 797,30	25 418 812,97

Строительство и реконструкция (модернизация) объектов питьевого водоснабжения (предоставление субсидий местным бюджетам на реализацию муниципальных программ, направленных на строительство, реконструкцию (модернизацию) объектов питьевого водоснабжения)	49 000 000,00	0,00	0,00
Красно-Полянский сельсовет	**9 925 438,50**	**0,00**	**0,00**
Предоставление субсидий местным бюджетам на реализацию муниципальных программ, направленных на осуществление капитального ремонта и бюджетных инвестиций в объекты муниципальной собственности	9 925 438,50	0,00	0,00
Тербунский район	**57 290 313,33**	**53 324 000,00**	**63 272 363,92**
Тербунский муниципальный район	**57 290 313,33**	**53 324 000,00**	**63 272 363,92**
Стимулирование программ развития жилищного строительства (предоставление субсидий местным бюджетам на реализацию мероприятий по стимулированию программ развития жилищного строительства в части строительства (реконструкции) объектов водоснабжения и (или) водоотведения в целях реализации проектов по развитию территорий)	0,00	16 800 000,00	3 528 000,00
Предоставление субсидий местным бюджетам на реализацию муниципальных программ, направленных на организацию холодного водоснабжения населения и (или) водоотведения в части строительства, реконструкции, (модернизации), приобретения объектов капитального строительства	31 530 749,41	9 200 000,00	33 984 800,00
Предоставление субсидий местным бюджетам на реализацию муниципальных программ, направленных на организацию холодного водоснабжения населения и (или) водоотведения в части сохранения и развития имеющегося потенциала мощности централизованных систем	25 759 563,92	27 324 000,00	25 759 563,92
Усманский район	**468 811 339,36**	**96 022 544,37**	**89 673 000,00**
Усманский муниципальный район	**465 466 902,43**	**96 022 544,37**	**89 673 000,00**
Предоставление субсидий местным бюджетам на реализацию муниципальных программ, направленных на реализацию инфраструктурных проектов, источником финансового обеспечения расходов на реализацию которых являются бюджетные кредиты из федерального бюджета бюджетам субъектов Российской Федерации на финансовое обеспечение реализации инфраструктурных проектов в Липецкой области	210 000 000,00	0,00	0,00
Стимулирование программ развития жилищного строительства (предоставление субсидий местным бюджетам на реализацию мероприятий по стимулированию	0,00	55 143 000,00	2 178 000,00

программ развития жилищного строительства в части строительства (реконструкции) объектов водоснабжения и (или) водоотведения в целях реализации проектов по развитию территорий)			
Предоставление субсидий местным бюджетам на реализацию муниципальных программ, направленных на осуществление капитального ремонта и бюджетных инвестиций в объекты муниципальной собственности	12 385 780,80	0,00	0,00
Предоставление субсидий местным бюджетам на реализацию муниципальных программ, направленных на организацию холодного водоснабжения населения и (или) водоотведения в части строительства, реконструкции, (модернизации), приобретения объектов капитального строительства	30 123 595,07	0,00	56 145 000,00
Предоставление субсидий местным бюджетам на реализацию муниципальных программ, направленных на организацию холодного водоснабжения населения и (или) водоотведения в части сохранения и развития имеющегося потенциала мощности централизованных систем	40 850 000,00	40 879 544,37	31 350 000,00
Предоставление субсидий местным бюджетам на реализацию муниципальных программ, направленных на обеспечение мероприятий модернизации систем коммунальной инфраструктуры в части водоснабжения	14 727 280,00	0,00	0,00
Предоставление субсидий местным бюджетам на реализацию муниципальных программ, направленных на обеспечение мероприятий по переселению граждан из аварийного жилищного фонда, в том числе переселению граждан из аварийного жилищного фонда с учетом необходимости развития малоэтажного жилищного строительства за счет средств публично-правовой компании "Фонд развития территорий"	6 389 039,78	0,00	0,00
Предоставление субсидий местным бюджетам на реализацию муниципальных программ, направленных на обеспечение мероприятий по переселению граждан из аварийного жилищного фонда, в том числе переселению граждан из аварийного жилищного фонда с учетом необходимости развития малоэтажного жилищного строительства	1 718 579,26	0,00	0,00
Строительство и реконструкция (модернизация) объектов питьевого водоснабжения (предоставление субсидий местным бюджетам на реализацию муниципальных программ, направленных на строительство, реконструкцию (модернизацию) объектов питьевого водоснабжения)	149 272 627,52	0,00	0,00
Городское поселение город Усмань	**3 344 436,93**	**0,00**	**0,00**

Предоставление субсидий местным бюджетам на реализацию муниципальных программ, направленных на обеспечение мероприятий по переселению граждан из аварийного жилищного фонда, в том числе переселению граждан из аварийного жилищного фонда с учетом необходимости развития малоэтажного жилищного строительства за счет средств публично-правовой компании "Фонд развития территорий"	2 741 904,17	0,00	0,00
Предоставление субсидий местным бюджетам на реализацию муниципальных программ, направленных на обеспечение мероприятий по переселению граждан из аварийного жилищного фонда, в том числе переселению граждан из аварийного жилищного фонда с учетом необходимости развития малоэтажного жилищного строительства	602 532,76	0,00	0,00
Хлевенский район	**67 637 744,60**	**44 082 000,00**	**120 322 209,60**
Хлевенский муниципальный район	**39 525 000,00**	**44 082 000,00**	**120 322 209,60**
Предоставление субсидий местным бюджетам на реализацию муниципальных программ, направленных на организацию холодного водоснабжения населения и (или) водоотведения в части строительства, реконструкции, (модернизации), приобретения объектов капитального строительства	11 439 000,00	13 857 000,00	93 166 209,60
Предоставление субсидий местным бюджетам на реализацию муниципальных программ, направленных на организацию холодного водоснабжения населения и (или) водоотведения в части сохранения и развития имеющегося потенциала мощности централизованных систем	28 086 000,00	30 225 000,00	27 156 000,00
Верхне-Колыбельский сельсовет	**14 020 995,87**	**0,00**	**0,00**
Предоставление субсидий местным бюджетам на реализацию муниципальных программ, направленных на осуществление капитального ремонта и бюджетных инвестиций в объекты муниципальной собственности	14 020 995,87	0,00	0,00
Отскоченский сельсовет	**14 091 748,73**	**0,00**	**0,00**
Предоставление субсидий местным бюджетам на реализацию муниципальных программ, направленных на осуществление капитального ремонта и бюджетных инвестиций в объекты муниципальной собственности	14 091 748,73	0,00	0,00
Чаплыгинский район	**194 675 483,02**	**69 050 080,00**	**92 872 397,90**
Чаплыгинский муниципальный район	**194 675 483,02**	**69 050 080,00**	**92 872 397,90**
Стимулирование программ развития жилищного строительства (предоставление субсидий местным бюджетам на реализацию мероприятий по стимулированию	0,00	0,00	2 227 500,00

программ развития жилищного строительства в части строительства (реконструкции) объектов водоснабжения и (или) водоотведения в целях реализации проектов по развитию территорий)			
Предоставление субсидий местным бюджетам на реализацию муниципальных программ, направленных на осуществление капитального ремонта и бюджетных инвестиций в объекты муниципальной собственности	113 084 406,40	0,00	0,00
Предоставление субсидий местным бюджетам на реализацию муниципальных программ, направленных на организацию холодного водоснабжения населения и (или) водоотведения в части строительства, реконструкции, (модернизации), приобретения объектов капитального строительства	51 425 026,74	37 788 000,00	64 860 000,00
Предоставление субсидий местным бюджетам на реализацию муниципальных программ, направленных на организацию холодного водоснабжения населения и (или) водоотведения в части сохранения и развития имеющегося потенциала мощности централизованных систем	25 784 897,90	31 262 080,00	25 784 897,90
Предоставление субсидий местным бюджетам на реализацию муниципальных программ, направленных на обеспечение мероприятий модернизации систем коммунальной инфраструктуры в части водоснабжения	4 199 520,00	0,00	0,00
Предоставление субсидий местным бюджетам на реализацию муниципальных программ, направленных на обеспечение мероприятий по переселению граждан из аварийного жилищного фонда, в том числе переселению граждан из аварийного жилищного фонда с учетом необходимости развития малоэтажного жилищного строительства за счет средств публично-правовой компании "Фонд развития территорий"	136 323,59	0,00	0,00
Предоставление субсидий местным бюджетам на реализацию муниципальных программ, направленных на обеспечение мероприятий по переселению граждан из аварийного жилищного фонда, в том числе переселению граждан из аварийного жилищного фонда с учетом необходимости развития малоэтажного жилищного строительства	45 308,39	0,00	0,00
Городской округ город Елец	**4 377 256,46**	**0,00**	**28 520 000,00**
Предоставление субсидий местным бюджетам на реализацию муниципальных программ, направленных на организацию холодного водоснабжения населения и (или) водоотведения в части сохранения и развития имеющегося потенциала мощности централизованных систем	0,00	0,00	28 520 000,00

Предоставление субсидий местным бюджетам на реализацию муниципальных программ, направленных на обеспечение мероприятий по переселению граждан из аварийного жилищного фонда, в том числе переселению граждан из аварийного жилищного фонда с учетом необходимости развития малоэтажного жилищного строительства за счет средств публично-правовой компании "Фонд развития территорий"	3 702 094,48	0,00	0,00
Предоставление субсидий местным бюджетам на реализацию муниципальных программ, направленных на обеспечение мероприятий по переселению граждан из аварийного жилищного фонда, в том числе переселению граждан из аварийного жилищного фонда с учетом необходимости развития малоэтажного жилищного строительства	675 161,98	0,00	0,00
Городской округ город Липецк	**908 930 008,67**	**1 419 135 044,00**	**42 726 573,00**
Предоставление субсидий местным бюджетам на реализацию муниципальных программ, направленных на реализацию инфраструктурных проектов, источником финансового обеспечения расходов на реализацию которых являются бюджетные кредиты из федерального бюджета бюджетам субъектов Российской Федерации на финансовое обеспечение реализации инфраструктурных проектов в Липецкой области	564 774 382,28	0,00	0,00
Стимулирование программ развития жилищного строительства (предоставление субсидий местным бюджетам на реализацию мероприятий по стимулированию программ развития жилищного строительства в части строительства (реконструкции) объектов водоснабжения и (или) водоотведения в целях реализации проектов по развитию территорий)	0,00	1 016 731 830,00	0,00
Стимулирование программ развития жилищного строительства (предоставление субсидий местным бюджетам на реализацию мероприятий по стимулированию программ развития жилищного строительства в части строительства (реконструкции) объектов теплоснабжения в целях реализации проектов по развитию территорий)	0,00	242 000 000,00	0,00
Предоставление субсидий местным бюджетам на реализацию муниципальных программ, направленных на реализацию проектов по строительству, реконструкции, модернизации объектов инфраструктуры	9 761 976,00	39 227 634,00	42 726 573,00
Предоставление субсидий местным бюджетам на реализацию муниципальных программ, направленных на обеспечение мероприятий по переселению граждан из аварийного жилищного фонда, в том числе переселению граждан из аварийного жилищного фонда с учетом необходимости развития малоэтажного	102 966 497,07	0,00	0,00

жилищного строительства за счет средств публично-правовой компании "Фонд развития территорий"			
Предоставление субсидий местным бюджетам на реализацию муниципальных программ, направленных на обеспечение мероприятий по переселению граждан из аварийного жилищного фонда, в том числе переселению граждан из аварийного жилищного фонда с учетом необходимости развития малоэтажного жилищного строительства	16 715 913,32	0,00	0,00
Строительство и реконструкция (модернизация) объектов питьевого водоснабжения (предоставление субсидий местным бюджетам на реализацию муниципальных программ, направленных на строительство, реконструкцию (модернизацию) объектов питьевого водоснабжения)	214 711 240,00	121 175 580,00	0,00
Итого по муниципальным районам	**2 352 128 336,27**	**1 798 135 808,03**	**2 088 257 186,97**
Предоставление субсидий местным бюджетам на реализацию муниципальных программ, направленных на реализацию инфраструктурных проектов, источником финансового обеспечения расходов на реализацию которых являются бюджетные кредиты из федерального бюджета бюджетам субъектов Российской Федерации на финансовое обеспечение реализации инфраструктурных проектов в Липецкой области	210 000 000,00	0,00	0,00
Стимулирование программ развития жилищного строительства (предоставление субсидий местным бюджетам на реализацию мероприятий по стимулированию программ развития жилищного строительства в части строительства (реконструкции) объектов водоснабжения и (или) водоотведения в целях реализации проектов по развитию территорий)	0,00	366 577 600,00	39 816 750,00
Стимулирование программ развития жилищного строительства (предоставление субсидий местным бюджетам на реализацию мероприятий по стимулированию программ развития жилищного строительства (на цели строительства (реконструкции) объектов транспортной инфраструктуры в целях реализации проектов по развитию территорий)	54 209 157,89	0,00	0,00
Предоставление субсидий местным бюджетам на реализацию муниципальных программ, направленных на осуществление капитального ремонта и бюджетных инвестиций в объекты муниципальной собственности	407 466 091,13	179 268 351,60	235 340 868,00
Предоставление субсидий местным бюджетам на реализацию муниципальных программ, направленных на организацию холодного водоснабжения населения и (или) водоотведения в части строительства, реконструкции, (модернизации), приобретения объектов капитального строительства	586 458 685,01	746 047 146,43	1 326 808 100,00

Предоставление субсидий местным бюджетам на реализацию муниципальных программ, направленных на организацию холодного водоснабжения населения и (или) водоотведения в части сохранения и развития имеющегося потенциала мощности централизованных систем	531 791 702,00	500 000 000,00	471 480 000,00
Предоставление субсидий местным бюджетам на реализацию муниципальных программ, направленных на реализацию проектов по строительству, реконструкции, модернизации объектов инфраструктуры	95 742 515,35	6 242 710,00	9 427 258,97
Предоставление субсидий местным бюджетам на реализацию муниципальных программ, направленных на обеспечение мероприятий модернизации систем коммунальной инфраструктуры в части водоснабжения	121 791 770,00	0,00	0,00
Предоставление субсидий местным бюджетам на реализацию муниципальных программ, направленных на обеспечение мероприятий по переселению граждан из аварийного жилищного фонда, в том числе переселению граждан из аварийного жилищного фонда с учетом необходимости развития малоэтажного жилищного строительства за счет средств публично-правовой компании "Фонд развития территорий"	56 760 552,20	0,00	0,00
Предоставление субсидий местным бюджетам на реализацию муниципальных программ, направленных на обеспечение мероприятий по переселению граждан из аварийного жилищного фонда, в том числе переселению граждан из аварийного жилищного фонда с учетом необходимости развития малоэтажного жилищного строительства	3 880 562,37	0,00	0,00
Строительство и реконструкция (модернизация) объектов питьевого водоснабжения (предоставление субсидий местным бюджетам на реализацию муниципальных программ, направленных на строительство, реконструкцию (модернизацию) объектов питьевого водоснабжения)	284 027 300,32	0,00	5 384 210,00
Итого по городским округам	**913 307 265,13**	**1 419 135 044,00**	**71 246 573,00**
Предоставление субсидий местным бюджетам на реализацию муниципальных программ, направленных на реализацию инфраструктурных проектов, источником финансового обеспечения расходов на реализацию которых являются бюджетные кредиты из федерального бюджета бюджетам субъектов Российской Федерации на финансовое обеспечение реализации инфраструктурных проектов в Липецкой области	564 774 382,28	0,00	0,00
Стимулирование программ развития жилищного строительства (предоставление субсидий местным бюджетам на реализацию мероприятий по стимулированию	0,00	1 016 731 830,00	0,00

программ развития жилищного строительства в части строительства (реконструкции) объектов водоснабжения и (или) водоотведения в целях реализации проектов по развитию территорий)			
Стимулирование программ развития жилищного строительства (предоставление субсидий местным бюджетам на реализацию мероприятий по стимулированию программ развития жилищного строительства в части строительства (реконструкции) объектов теплоснабжения в целях реализации проектов по развитию территорий)	0,00	242 000 000,00	0,00
Предоставление субсидий местным бюджетам на реализацию муниципальных программ, направленных на организацию холодного водоснабжения населения и (или) водоотведения в части сохранения и развития имеющегося потенциала мощности централизованных систем	0,00	0,00	28 520 000,00
Предоставление субсидий местным бюджетам на реализацию муниципальных программ, направленных на реализацию проектов по строительству, реконструкции, модернизации объектов инфраструктуры	9 761 976,00	39 227 634,00	42 726 573,00
Предоставление субсидий местным бюджетам на реализацию муниципальных программ, направленных на обеспечение мероприятий по переселению граждан из аварийного жилищного фонда, в том числе переселению граждан из аварийного жилищного фонда с учетом необходимости развития малоэтажного жилищного строительства за счет средств публично-правовой компании "Фонд развития территорий"	106 668 591,55	0,00	0,00
Предоставление субсидий местным бюджетам на реализацию муниципальных программ, направленных на обеспечение мероприятий по переселению граждан из аварийного жилищного фонда, в том числе переселению граждан из аварийного жилищного фонда с учетом необходимости развития малоэтажного жилищного строительства	17 391 075,30	0,00	0,00
Строительство и реконструкция (модернизация) объектов питьевого водоснабжения (предоставление субсидий местным бюджетам на реализацию муниципальных программ, направленных на строительство, реконструкцию (модернизацию) объектов питьевого водоснабжения)	214 711 240,00	121 175 580,00	0,00
Итого нераспределенный резерв	**1 674 330 183,44**	**1 744 965 572,84**	**12 947 397,00**
Предоставление субсидий местным бюджетам на реализацию муниципальных программ, направленных на реализацию инфраструктурных проектов, источником финансового обеспечения расходов на реализацию которых	4 951 747,37	0,00	0,00

являются бюджетные кредиты из федерального бюджета бюджетам субъектов Российской Федерации на финансовое обеспечение реализации инфраструктурных проектов в Липецкой области			
Стимулирование программ развития жилищного строительства (предоставление субсидий местным бюджетам на реализацию мероприятий по стимулированию программ развития жилищного строительства в части строительства (реконструкции) объектов водоснабжения и (или) водоотведения в целях реализации проектов по развитию территорий)	15 355 500,00	48 392 501,58	0,00
Стимулирование программ развития жилищного строительства (предоставление субсидий местным бюджетам на реализацию мероприятий по стимулированию программ развития жилищного строительства (на цели строительства (реконструкции) объектов транспортной инфраструктуры в целях реализации проектов по развитию территорий)	6 558 154,87	1 465 530 205,26	0,00
Стимулирование программ развития жилищного строительства (предоставление субсидий местным бюджетам на реализацию мероприятий по стимулированию программ развития жилищного строительства в части строительства (реконструкции) объектов теплоснабжения в целях реализации проектов по развитию территорий)	10 250 000,00	172 300 000,00	8 200 000,00
Стимулирование программ развития жилищного строительства, источником финансового обеспечения которых являются бюджетные кредиты из федерального бюджета на опережающее финансирование (предоставление субсидий местным бюджетам на реализацию мероприятий по стимулированию программ развития жилищного строительства в части строительства (реконструкции) объектов водоснабжения и (или) водоотведения в целях реализации проектов по развитию территорий)	1 025 254 900,00	0,00	0,00
Стимулирование программ развития жилищного строительства, источником финансового обеспечения которых являются бюджетные кредиты из федерального бюджета на опережающее финансирование (предоставление субсидий местным бюджетам на реализацию мероприятий по стимулированию программ развития жилищного строительства (на цели строительства (реконструкции) объектов транспортной инфраструктуры в целях реализации проектов по развитию территорий))	275 500 000,00	0,00	0,00
Стимулирование программ развития жилищного строительства, источником финансового обеспечения которых являются бюджетные кредиты из федерального бюджета на опережающее финансирование (предоставление	194 750 000,00	0,00	0,00

субсидий местным бюджетам на реализацию мероприятий по стимулированию программ развития жилищного строительства в части строительства (реконструкции) объектов теплоснабжения в целях реализации проектов по развитию территорий)			
Предоставление субсидий местным бюджетам на реализацию муниципальных программ, направленных на осуществление капитального ремонта и бюджетных инвестиций в объекты муниципальной собственности	100 958 000,00	0,00	0,00
Предоставление субсидий местным бюджетам на реализацию муниципальных программ, направленных на организацию холодного водоснабжения населения и (или) водоотведения в части строительства, реконструкции, (модернизации), приобретения объектов капитального строительства	32 221 559,48	0,00	0,00
Предоставление субсидий местным бюджетам на реализацию муниципальных программ, направленных на организацию холодного водоснабжения населения и (или) водоотведения в части сохранения и развития имеющегося потенциала мощности централизованных систем	7 445 657,72	0,00	0,00
Предоставление субсидий местным бюджетам на реализацию муниципальных программ, направленных на реализацию проектов по строительству, реконструкции, модернизации объектов инфраструктуры	1 084 664,00	4 358 626,00	4 747 397,00
Предоставление субсидий местным бюджетам на реализацию муниципальных программ, направленных на обеспечение мероприятий модернизации систем коммунальной инфраструктуры в части теплоснабжения	0,00	54 384 240,00	0,00
Итого по субсидиям	**4 939 765 784,84**	**4 962 236 424,87**	**2 172 451 156,97**
Предоставление субсидий местным бюджетам на реализацию муниципальных программ, направленных на реализацию инфраструктурных проектов, источником финансового обеспечения расходов на реализацию которых являются бюджетные кредиты из федерального бюджета бюджетам субъектов Российской Федерации на финансовое обеспечение реализации инфраструктурных проектов в Липецкой области	779 726 129,65	0,00	0,00
Стимулирование программ развития жилищного строительства (предоставление субсидий местным бюджетам на реализацию мероприятий по стимулированию программ развития жилищного строительства в части строительства (реконструкции) объектов водоснабжения и (или) водоотведения в целях реализации проектов по развитию территорий)	15 355 500,00	1 431 701 931,58	39 816 750,00
Стимулирование программ развития жилищного строительства (предоставление субсидий местным бюджетам на реализацию мероприятий по стимулированию	60 767 312,76	1 465 530 205,26	0,00

программ развития жилищного строительства (на цели строительства (реконструкции) объектов транспортной инфраструктуры в целях реализации проектов по развитию территорий)			
Стимулирование программ развития жилищного строительства (предоставление субсидий местным бюджетам на реализацию мероприятий по стимулированию программ развития жилищного строительства в части строительства (реконструкции) объектов теплоснабжения в целях реализации проектов по развитию территорий)	10 250 000,00	414 300 000,00	8 200 000,00
Стимулирование программ развития жилищного строительства, источником финансового обеспечения которых являются бюджетные кредиты из федерального бюджета на опережающее финансирование (предоставление субсидий местным бюджетам на реализацию мероприятий по стимулированию программ развития жилищного строительства в части строительства (реконструкции) объектов водоснабжения и (или) водоотведения в целях реализации проектов по развитию территорий)	1 025 254 900,00	0,00	0,00
Стимулирование программ развития жилищного строительства, источником финансового обеспечения которых являются бюджетные кредиты из федерального бюджета на опережающее финансирование (предоставление субсидий местным бюджетам на реализацию мероприятий по стимулированию программ развития жилищного строительства (на цели строительства (реконструкции) объектов транспортной инфраструктуры в целях реализации проектов по развитию территорий))	275 500 000,00	0,00	0,00
Стимулирование программ развития жилищного строительства, источником финансового обеспечения которых являются бюджетные кредиты из федерального бюджета на опережающее финансирование (предоставление субсидий местным бюджетам на реализацию мероприятий по стимулированию программ развития жилищного строительства в части строительства (реконструкции) объектов теплоснабжения в целях реализации проектов по развитию территорий)	194 750 000,00	0,00	0,00
Предоставление субсидий местным бюджетам на реализацию муниципальных программ, направленных на осуществление капитального ремонта и бюджетных инвестиций в объекты муниципальной собственности	508 424 091,13	179 268 351,60	235 340 868,00
Предоставление субсидий местным бюджетам на реализацию муниципальных программ, направленных на организацию холодного водоснабжения населения	618 680 244,49	746 047 146,43	1 326 808 100,00

и (или) водоотведения в части строительства, реконструкции, (модернизации), приобретения объектов капитального строительства			
Предоставление субсидий местным бюджетам на реализацию муниципальных программ, направленных на организацию холодного водоснабжения населения и (или) водоотведения в части сохранения и развития имеющегося потенциала мощности централизованных систем	539 237 359,72	500 000 000,00	500 000 000,00
Предоставление субсидий местным бюджетам на реализацию муниципальных программ, направленных на реализацию проектов по строительству, реконструкции, модернизации объектов инфраструктуры	106 589 155,35	49 828 970,00	56 901 228,97
Предоставление субсидий местным бюджетам на реализацию муниципальных программ, направленных на обеспечение мероприятий модернизации систем коммунальной инфраструктуры в части теплоснабжения	0,00	54 384 240,00	0,00
Предоставление субсидий местным бюджетам на реализацию муниципальных программ, направленных на обеспечение мероприятий модернизации систем коммунальной инфраструктуры в части водоснабжения	121 791 770,00	0,00	0,00
Предоставление субсидий местным бюджетам на реализацию муниципальных программ, направленных на обеспечение мероприятий по переселению граждан из аварийного жилищного фонда, в том числе переселению граждан из аварийного жилищного фонда с учетом необходимости развития малоэтажного жилищного строительства за счет средств публично-правовой компании "Фонд развития территорий"	163 429 143,75	0,00	0,00
Предоставление субсидий местным бюджетам на реализацию муниципальных программ, направленных на обеспечение мероприятий по переселению граждан из аварийного жилищного фонда, в том числе переселению граждан из аварийного жилищного фонда с учетом необходимости развития малоэтажного жилищного строительства	21 271 637,67	0,00	0,00
Строительство и реконструкция (модернизация) объектов питьевого водоснабжения (предоставление субсидий местным бюджетам на реализацию муниципальных программ, направленных на строительство, реконструкцию (модернизацию) объектов питьевого водоснабжения)	498 738 540,32	121 175 580,00	5 384 210,00

г) таблицу 12 изложить в следующей редакции:

Таблица 12

Распределение субсидий местным бюджетам, предоставляемых из областного бюджета в целях софинансирования расходных обязательств, возникающих при выполнении полномочий органов местного самоуправления по вопросам местного значения по государственной программе Липецкой области "Реализация внутренней политики Липецкой области" на 2023 год и на плановый период 2024 и 2025 годов

(руб.)

Наименование муниципальных образований, субсидий	2023 год	2024 год	2025 год
Воловский район	**310 031,36**	**90 286,76**	**90 286,76**
Воловский муниципальный район	**80 031,36**	**90 286,76**	**90 286,76**
Предоставление субсидий местным бюджетам на реализацию муниципальных программ в части проведения мероприятий по укреплению единства российской нации и этнокультурному развитию народов России, социальной и культурной адаптации и интеграции мигрантов в общественное пространство Липецкой области	80 031,36	90 286,76	90 286,76
Захаровский сельсовет	**230 000,00**	**0,00**	**0,00**
Реализация мероприятий федеральной целевой программы "Увековечение памяти погибших при защите Отечества на 2019-2024 годы" (предоставление субсидий местным бюджетам на реализацию муниципальных программ в части организации благоустройства, ремонта и восстановления (реконструкции) воинских захоронений Великой Отечественной войны 1941 - 1945 годов)	230 000,00	0,00	0,00
Данковский район	**244 255,34**	**267 444,18**	**267 444,18**
Данковский муниципальный район	**244 255,34**	**267 444,18**	**267 444,18**

Предоставление субсидий местным бюджетам на реализацию муниципальных программ в части поддержки социально ориентированных некоммерческих организаций	101 911,40	101 911,40	101 911,40
Предоставление субсидий местным бюджетам на реализацию муниципальных программ в части проведения мероприятий по укреплению единства российской нации и этнокультурному развитию народов России, социальной и культурной адаптации и интеграции мигрантов в общественное пространство Липецкой области	142 343,94	165 532,78	165 532,78
Добровский район	**211 248,37**	**227 389,46**	**227 389,46**
Добровский муниципальный район	**211 248,37**	**227 389,46**	**227 389,46**
Предоставление субсидий местным бюджетам на реализацию муниципальных программ в части поддержки социально ориентированных некоммерческих организаций	102 860,19	102 860,19	102 860,19
Предоставление субсидий местным бюджетам на реализацию муниципальных программ в части проведения мероприятий по укреплению единства российской нации и этнокультурному развитию народов России, социальной и культурной адаптации и интеграции мигрантов в общественное пространство Липецкой области	108 388,18	124 529,27	124 529,27
Долгоруковский район	**2 588 410,62**	**209 023,20**	**209 023,20**
Долгоруковский муниципальный район	**192 830,53**	**209 023,20**	**209 023,20**
Предоставление субсидий местным бюджетам на реализацию муниципальных программ в части поддержки социально ориентированных некоммерческих организаций	84 193,86	84 193,86	84 193,86
Предоставление субсидий местным бюджетам на реализацию муниципальных программ в части проведения мероприятий по укреплению единства российской нации и этнокультурному развитию народов России, социальной и культурной адаптации и интеграции мигрантов в общественное пространство Липецкой области	108 636,67	124 829,34	124 829,34
Вязовицкий сельсовет	**72 200,00**	**0,00**	**0,00**
Реализация мероприятий федеральной целевой программы "Увековечение памяти погибших при защите Отечества на 2019-2024 годы" (предоставление субсидий местным бюджетам на реализацию муниципальных программ в части	72 200,00	0,00	0,00

организации благоустройства, ремонта и восстановления (реконструкции) воинских захоронений Великой Отечественной войны 1941 - 1945 годов)			
Грызловский сельсовет	**310 000,00**	**0,00**	**0,00**
Реализация мероприятий федеральной целевой программы "Увековечение памяти погибших при защите Отечества на 2019-2024 годы" (предоставление субсидий местным бюджетам на реализацию муниципальных программ в части организации благоустройства, ремонта и восстановления (реконструкции) воинских захоронений Великой Отечественной войны 1941 - 1945 годов)	310 000,00	0,00	0,00
Долгоруковский сельсовет	**1 566 380,09**	**0,00**	**0,00**
Реализация мероприятий федеральной целевой программы "Увековечение памяти погибших при защите Отечества на 2019-2024 годы" (предоставление субсидий местным бюджетам на реализацию муниципальных программ в части организации благоустройства, ремонта и восстановления (реконструкции) воинских захоронений Великой Отечественной войны 1941 - 1945 годов)	1 177 371,00	0,00	0,00
Предоставление субсидий местным бюджетам из областного бюджета на реализацию муниципальных программ в части организации благоустройства, ремонта и восстановления (реконструкции) воинских захоронений	389 009,09	0,00	0,00
Меньшеколодезский сельсовет	**447 000,00**	**0,00**	**0,00**
Реализация мероприятий федеральной целевой программы "Увековечение памяти погибших при защите Отечества на 2019-2024 годы" (предоставление субсидий местным бюджетам на реализацию муниципальных программ в части организации благоустройства, ремонта и восстановления (реконструкции) воинских захоронений Великой Отечественной войны 1941 - 1945 годов)	447 000,00	0,00	0,00
Елецкий район	**906 941,78**	**102 598,71**	**102 598,71**
Елецкий муниципальный район	**102 598,71**	**102 598,71**	**102 598,71**
Предоставление субсидий местным бюджетам на реализацию муниципальных программ в части поддержки социально ориентированных некоммерческих организаций	102 598,71	102 598,71	102 598,71
Голиковский сельсовет	**588 918,00**	**0,00**	**0,00**
Реализация мероприятий федеральной целевой программы "Увековечение памяти погибших при защите Отечества на 2019-2024 годы" (предоставление субсидий местным бюджетам на реализацию муниципальных программ в части	588 918,00	0,00	0,00

организации благоустройства, ремонта и восстановления (реконструкции) воинских захоронений Великой Отечественной войны 1941 - 1945 годов)			
Лавский сельсовет	**215 425,07**	**0,00**	**0,00**
Предоставление субсидий местным бюджетам из областного бюджета на реализацию муниципальных программ в части организации благоустройства, ремонта и восстановления (реконструкции) воинских захоронений	215 425,07	0,00	0,00
Задонский район	**1 520 756,65**	**125 699,96**	**125 699,96**
Задонский муниципальный район	**109 357,65**	**125 699,96**	**125 699,96**
Предоставление субсидий местным бюджетам на реализацию муниципальных программ в части проведения мероприятий по укреплению единства российской нации и этнокультурному развитию народов России, социальной и культурной адаптации и интеграции мигрантов в общественное пространство Липецкой области	109 357,65	125 699,96	125 699,96
Ольшанский сельсовет	**800 399,00**	**0,00**	**0,00**
Реализация мероприятий федеральной целевой программы "Увековечение памяти погибших при защите Отечества на 2019-2024 годы" (предоставление субсидий местным бюджетам на реализацию муниципальных программ в части организации благоустройства, ремонта и восстановления (реконструкции) воинских захоронений Великой Отечественной войны 1941 - 1945 годов)	800 399,00	0,00	0,00
Городское поселение город Задонск	**611 000,00**	**0,00**	**0,00**
Реализация мероприятий федеральной целевой программы "Увековечение памяти погибших при защите Отечества на 2019-2024 годы" (предоставление субсидий местным бюджетам на реализацию муниципальных программ в части организации благоустройства, ремонта и восстановления (реконструкции) воинских захоронений Великой Отечественной войны 1941 - 1945 годов)	611 000,00	0,00	0,00
Измалковский район	**1 522 629,00**	**0,00**	**0,00**
Афанасьевский сельсовет	**929 200,00**	**0,00**	**0,00**
Реализация мероприятий федеральной целевой программы "Увековечение памяти погибших при защите Отечества на 2019-2024 годы" (предоставление субсидий местным бюджетам на реализацию муниципальных программ в части организации благоустройства, ремонта и восстановления (реконструкции) воинских захоронений Великой Отечественной войны 1941 - 1945 годов)	929 200,00	0,00	0,00

Пятницкий сельсовет	**326 229,00**	**0,00**	**0,00**
Реализация мероприятий федеральной целевой программы "Увековечение памяти погибших при защите Отечества на 2019-2024 годы" (предоставление субсидий местным бюджетам на реализацию муниципальных программ в части организации благоустройства, ремонта и восстановления (реконструкции) воинских захоронений Великой Отечественной войны 1941 - 1945 годов)	326 229,00	0,00	0,00
Чернавский сельсовет	**267 200,00**	**0,00**	**0,00**
Реализация мероприятий федеральной целевой программы "Увековечение памяти погибших при защите Отечества на 2019-2024 годы" (предоставление субсидий местным бюджетам на реализацию муниципальных программ в части организации благоустройства, ремонта и восстановления (реконструкции) воинских захоронений Великой Отечественной войны 1941 - 1945 годов)	267 200,00	0,00	0,00
Краснинский район	**490 749,25**	**207 916,56**	**207 916,56**
Краснинский муниципальный район	**190 749,25**	**207 916,56**	**207 916,56**
Предоставление субсидий местным бюджетам на реализацию муниципальных программ в части поддержки социально ориентированных некоммерческих организаций	77 416,80	77 416,80	77 416,80
Предоставление субсидий местным бюджетам на реализацию муниципальных программ в части проведения мероприятий по укреплению единства российской нации и этнокультурному развитию народов России, социальной и культурной адаптации и интеграции мигрантов в общественное пространство Липецкой области	113 332,45	130 499,76	130 499,76
Дрезгаловский сельсовет	**300 000,00**	**0,00**	**0,00**
Реализация мероприятий федеральной целевой программы "Увековечение памяти погибших при защите Отечества на 2019-2024 годы" (предоставление субсидий местным бюджетам на реализацию муниципальных программ в части организации благоустройства, ремонта и восстановления (реконструкции) воинских захоронений Великой Отечественной войны 1941 - 1945 годов)	300 000,00	0,00	0,00
Лебедянский район	**113 067,87**	**113 067,87**	**113 067,87**
Лебедянский муниципальный район	**113 067,87**	**113 067,87**	**113 067,87**

Предоставление субсидий местным бюджетам на реализацию муниципальных программ в части поддержки социально ориентированных некоммерческих организаций	113 067,87	113 067,87	113 067,87
Лев-Толстовский район	**1 499 701,19**	**220 901,09**	**220 901,09**
Лев-Толстовский муниципальный район	**203 190,49**	**220 901,09**	**220 901,09**
Предоставление субсидий местным бюджетам на реализацию муниципальных программ в части поддержки социально ориентированных некоммерческих организаций	87 240,48	87 240,48	87 240,48
Предоставление субсидий местным бюджетам на реализацию муниципальных программ в части проведения мероприятий по укреплению единства российской нации и этнокультурному развитию народов России, социальной и культурной адаптации и интеграции мигрантов в общественное пространство Липецкой области	115 950,01	133 660,61	133 660,61
Остро-Каменский сельсовет	**386 200,04**	**0,00**	**0,00**
Реализация мероприятий федеральной целевой программы "Увековечение памяти погибших при защите Отечества на 2019-2024 годы" (предоставление субсидий местным бюджетам на реализацию муниципальных программ в части организации благоустройства, ремонта и восстановления (реконструкции) воинских захоронений Великой Отечественной войны 1941 - 1945 годов)	230 000,00	0,00	0,00
Предоставление субсидий местным бюджетам из областного бюджета на реализацию муниципальных программ в части организации благоустройства, ремонта и восстановления (реконструкции) воинских захоронений	156 200,04	0,00	0,00
Первомайский сельсовет	**279 093,00**	**0,00**	**0,00**
Реализация мероприятий федеральной целевой программы "Увековечение памяти погибших при защите Отечества на 2019-2024 годы" (предоставление субсидий местным бюджетам на реализацию муниципальных программ в части организации благоустройства, ремонта и восстановления (реконструкции) воинских захоронений Великой Отечественной войны 1941 - 1945 годов)	279 093,00	0,00	0,00
Троицкий сельсовет	**631 217,66**	**0,00**	**0,00**
Реализация мероприятий федеральной целевой программы "Увековечение памяти погибших при защите Отечества на 2019-2024 годы" (предоставление субсидий местным бюджетам на реализацию муниципальных программ в части	301 400,00	0,00	0,00

организации благоустройства, ремонта и восстановления (реконструкции) воинских захоронений Великой Отечественной войны 1941 - 1945 годов)			
Предоставление субсидий местным бюджетам из областного бюджета на реализацию муниципальных программ в части организации благоустройства, ремонта и восстановления (реконструкции) воинских захоронений	329 817,66	0,00	0,00
Становлянский район	**1 929 902,37**	**89 902,37**	**89 902,37**
Становлянский муниципальный район	**89 902,37**	**89 902,37**	**89 902,37**
Предоставление субсидий местным бюджетам на реализацию муниципальных программ в части поддержки социально ориентированных некоммерческих организаций	89 902,37	89 902,37	89 902,37
Становлянский сельсовет	**1 840 000,00**	**0,00**	**0,00**
Реализация мероприятий федеральной целевой программы "Увековечение памяти погибших при защите Отечества на 2019-2024 годы" (предоставление субсидий местным бюджетам на реализацию муниципальных программ в части организации благоустройства, ремонта и восстановления (реконструкции) воинских захоронений Великой Отечественной войны 1941 - 1945 годов)	1 840 000,00	0,00	0,00
Тербунский район	**2 597 092,70**	**210 008,92**	**210 008,92**
Тербунский муниципальный район	**195 262,70**	**210 008,92**	**210 008,92**
Предоставление субсидий местным бюджетам на реализацию муниципальных программ в части поддержки социально ориентированных некоммерческих организаций	93 594,95	93 594,95	93 594,95
Предоставление субсидий местным бюджетам на реализацию муниципальных программ в части проведения мероприятий по укреплению единства российской нации и этнокультурному развитию народов России, социальной и культурной адаптации и интеграции мигрантов в общественное пространство Липецкой области	101 667,75	116 413,97	116 413,97
Казинский сельсовет	**1 137 000,00**	**0,00**	**0,00**
Реализация мероприятий федеральной целевой программы "Увековечение памяти погибших при защите Отечества на 2019-2024 годы" (предоставление субсидий местным бюджетам на реализацию муниципальных программ в части	1 137 000,00	0,00	0,00

организации благоустройства, ремонта и восстановления (реконструкции) воинских захоронений Великой Отечественной войны 1941 - 1945 годов)			
Покровский сельсовет	**894 830,00**	**0,00**	**0,00**
Реализация мероприятий федеральной целевой программы "Увековечение памяти погибших при защите Отечества на 2019-2024 годы" (предоставление субсидий местным бюджетам на реализацию муниципальных программ в части организации благоустройства, ремонта и восстановления (реконструкции) воинских захоронений Великой Отечественной войны 1941 - 1945 годов)	894 830,00	0,00	0,00
Тербунский Второй сельсовет	**129 000,00**	**0,00**	**0,00**
Реализация мероприятий федеральной целевой программы "Увековечение памяти погибших при защите Отечества на 2019-2024 годы" (предоставление субсидий местным бюджетам на реализацию муниципальных программ в части организации благоустройства, ремонта и восстановления (реконструкции) воинских захоронений Великой Отечественной войны 1941 - 1945 годов)	129 000,00	0,00	0,00
Урицкий сельсовет	**241 000,00**	**0,00**	**0,00**
Реализация мероприятий федеральной целевой программы "Увековечение памяти погибших при защите Отечества на 2019-2024 годы" (предоставление субсидий местным бюджетам на реализацию муниципальных программ в части организации благоустройства, ремонта и восстановления (реконструкции) воинских захоронений Великой Отечественной войны 1941 - 1945 годов)	241 000,00	0,00	0,00
Усманский район	**529 838,70**	**299 145,01**	**299 145,01**
Усманский муниципальный район	**272 238,70**	**299 145,01**	**299 145,01**
Предоставление субсидий местным бюджетам на реализацию муниципальных программ в части поддержки социально ориентированных некоммерческих организаций	111 984,16	111 984,16	111 984,16
Предоставление субсидий местным бюджетам на реализацию муниципальных программ в части проведения мероприятий по укреплению единства российской нации и этнокультурному развитию народов России, социальной и культурной адаптации и интеграции мигрантов в общественное пространство Липецкой области	160 254,54	187 160,85	187 160,85
Пригородный сельсовет	**257 600,00**	**0,00**	**0,00**

Предоставление субсидий местным бюджетам из областного бюджета на реализацию муниципальных программ в части организации благоустройства, ремонта и восстановления (реконструкции) воинских захоронений	257 600,00	0,00	0,00
Хлевенский район	**845 989,40**	**101 386,70**	**101 386,70**
Хлевенский муниципальный район	**89 223,40**	**101 386,70**	**101 386,70**
Предоставление субсидий местным бюджетам на реализацию муниципальных программ в части проведения мероприятий по укреплению единства российской нации и этнокультурному развитию народов России, социальной и культурной адаптации и интеграции мигрантов в общественное пространство Липецкой области	89 223,40	101 386,70	101 386,70
Верхне-Колыбельский сельсовет	**165 081,50**	**0,00**	**0,00**
Предоставление субсидий местным бюджетам из областного бюджета на реализацию муниципальных программ в части организации благоустройства, ремонта и восстановления (реконструкции) воинских захоронений	165 081,50	0,00	0,00
Елецко-Лозовский сельсовет	**291 584,50**	**0,00**	**0,00**
Предоставление субсидий местным бюджетам из областного бюджета на реализацию муниципальных программ в части организации благоустройства, ремонта и восстановления (реконструкции) воинских захоронений	291 584,50	0,00	0,00
Малининский сельсовет	**300 100,00**	**0,00**	**0,00**
Предоставление субсидий местным бюджетам из областного бюджета на реализацию муниципальных программ в части организации благоустройства, ремонта и восстановления (реконструкции) воинских захоронений	300 100,00	0,00	0,00
Чаплыгинский район	**571 200,00**	**0,00**	**0,00**
Демкинский сельсовет	**278 000,00**	**0,00**	**0,00**
Реализация мероприятий федеральной целевой программы "Увековечение памяти погибших при защите Отечества на 2019-2024 годы" (предоставление субсидий местным бюджетам на реализацию муниципальных программ в части организации благоустройства, ремонта и восстановления (реконструкции) воинских захоронений Великой Отечественной войны 1941 - 1945 годов)	278 000,00	0,00	0,00

Ломовской сельсовет	**293 200,00**	**0,00**	**0,00**
Реализация мероприятий федеральной целевой программы "Увековечение памяти погибших при защите Отечества на 2019-2024 годы" (предоставление субсидий местным бюджетам на реализацию муниципальных программ в части организации благоустройства, ремонта и восстановления (реконструкции) воинских захоронений Великой Отечественной войны 1941 - 1945 годов)	293 200,00	0,00	0,00
Городской округ город Елец	**348 854,78**	**178 040,73**	**178 040,73**
Предоставление субсидий местным бюджетам на реализацию муниципальных программ в части поддержки социально ориентированных некоммерческих организаций	178 040,73	178 040,73	178 040,73
Предоставление субсидий местным бюджетам на реализацию муниципальных программ в части проведения мероприятий по укреплению единства российской нации и этнокультурному развитию народов России, социальной и культурной адаптации и интеграции мигрантов в общественное пространство Липецкой области	170 814,05	0,00	0,00
Городской округ город Липецк	**1 496 248,48**	**857 188,48**	**857 188,48**
Предоставление субсидий местным бюджетам на реализацию муниципальных программ в части поддержки социально ориентированных некоммерческих организаций	857 188,48	857 188,48	857 188,48
Реализация мероприятий федеральной целевой программы "Увековечение памяти погибших при защите Отечества на 2019-2024 годы" (предоставление субсидий местным бюджетам на реализацию муниципальных программ в части организации благоустройства, ремонта и восстановления (реконструкции) воинских захоронений Великой Отечественной войны 1941 - 1945 годов)	571 560,00	0,00	0,00
Предоставление субсидий местным бюджетам из областного бюджета на реализацию муниципальных программ в части организации благоустройства, ремонта и восстановления (реконструкции) воинских захоронений	67 500,00	0,00	0,00
Итого по муниципальным районам	**15 881 814,60**	**2 264 770,79**	**2 264 770,79**
Предоставление субсидий местным бюджетам на реализацию муниципальных программ в части поддержки социально ориентированных некоммерческих организаций	964 770,79	964 770,79	964 770,79

Реализация мероприятий федеральной целевой программы "Увековечение памяти погибших при защите Отечества на 2019-2024 годы" (предоставление субсидий местным бюджетам на реализацию муниципальных программ в части организации благоустройства, ремонта и восстановления (реконструкции) воинских захоронений Великой Отечественной войны 1941 - 1945 годов)	11 683 040,00	0,00	0,00
Предоставление субсидий местным бюджетам из областного бюджета на реализацию муниципальных программ в части организации благоустройства, ремонта и восстановления (реконструкции) воинских захоронений	2 104 817,86	0,00	0,00
Предоставление субсидий местным бюджетам на реализацию муниципальных программ в части проведения мероприятий по укреплению единства российской нации и этнокультурному развитию народов России, социальной и культурной адаптации и интеграции мигрантов в общественное пространство Липецкой области	1 129 185,95	1 300 000,00	1 300 000,00
Итого по городским округам	**1 845 103,26**	**1 035 229,21**	**1 035 229,21**
Предоставление субсидий местным бюджетам на реализацию муниципальных программ в части поддержки социально ориентированных некоммерческих организаций	1 035 229,21	1 035 229,21	1 035 229,21
Реализация мероприятий федеральной целевой программы "Увековечение памяти погибших при защите Отечества на 2019-2024 годы" (предоставление субсидий местным бюджетам на реализацию муниципальных программ в части организации благоустройства, ремонта и восстановления (реконструкции) воинских захоронений Великой Отечественной войны 1941 - 1945 годов)	571 560,00	0,00	0,00
Предоставление субсидий местным бюджетам из областного бюджета на реализацию муниципальных программ в части организации благоустройства, ремонта и восстановления (реконструкции) воинских захоронений	67 500,00	0,00	0,00
Предоставление субсидий местным бюджетам на реализацию муниципальных программ в части проведения мероприятий по укреплению единства российской нации и этнокультурному развитию народов России, социальной и культурной адаптации и интеграции мигрантов в общественное пространство Липецкой области	170 814,05	0,00	0,00
Итого нераспределенный резерв	**637 182,14**	**0,00**	**0,00**

Предоставление субсидий местным бюджетам из областного бюджета на реализацию муниципальных программ в части организации благоустройства, ремонта и восстановления (реконструкции) воинских захоронений	637 182,14	0,00	0,00
Итого по субсидиям	**18 364 100,00**	**3 300 000,00**	**3 300 000,00**
Предоставление субсидий местным бюджетам на реализацию муниципальных программ в части поддержки социально ориентированных некоммерческих организаций	2 000 000,00	2 000 000,00	2 000 000,00
Реализация мероприятий федеральной целевой программы "Увековечение памяти погибших при защите Отечества на 2019-2024 годы" (предоставление субсидий местным бюджетам на реализацию муниципальных программ в части организации благоустройства, ремонта и восстановления (реконструкции) воинских захоронений Великой Отечественной войны 1941 - 1945 годов)	12 254 600,00	0,00	0,00
Предоставление субсидий местным бюджетам из областного бюджета на реализацию муниципальных программ в части организации благоустройства, ремонта и восстановления (реконструкции) воинских захоронений	2 809 500,00	0,00	0,00
Предоставление субсидий местным бюджетам на реализацию муниципальных программ в части проведения мероприятий по укреплению единства российской нации и этнокультурному развитию народов России, социальной и культурной адаптации и интеграции мигрантов в общественное пространство Липецкой области	1 300 000,00	1 300 000,00	1 300 000,00

д) таблицу 13 изложить в следующей редакции:

Таблица 13

Распределение субсидий местным бюджетам, предоставляемых из областного бюджета в целях софинансирования расходных обязательств, возникающих при выполнении полномочий органов местного самоуправления по вопросам местного значения по государственной программе Липецкой области "Энергоэффективность и развитие энергетики в Липецкой области" на 2023 год и на плановый период 2024 и 2025 годов

(руб.)

Наименование муниципальных образований, субсидий	2023 год	2024 год	2025 год
Грязинский район	**98 600 000,00**	**64 600 000,00**	**0,00**
Грязинский муниципальный район	**53 000 000,00**	**0,00**	**0,00**
Предоставление субсидий местным бюджетам на реализацию муниципальных программ (подпрограмм) в области энергосбережения и повышения энергетической эффективности	53 000 000,00	0,00	0,00
Городское поселение город Грязи	**45 600 000,00**	**64 600 000,00**	**0,00**
Предоставление субсидий местным бюджетам на реализацию муниципальных программ (подпрограмм) в области энергосбережения и повышения энергетической эффективности	45 600 000,00	64 600 000,00	0,00
Добринский район	**18 048 000,00**	**19 608 000,00**	**6 486 000,00**
Добринский муниципальный район	**18 048 000,00**	**19 608 000,00**	**6 486 000,00**
Предоставление субсидий местным бюджетам на реализацию муниципальных программ (подпрограмм) в области энергосбережения и повышения энергетической эффективности	18 048 000,00	19 608 000,00	6 486 000,00
Добровский район	**563 060,00**	**0,00**	**34 924 678,00**
Добровский муниципальный район	**0,00**	**0,00**	**34 924 678,00**

Предоставление субсидий местным бюджетам на реализацию муниципальных программ (подпрограмм) в области энергосбережения и повышения энергетической эффективности	0,00	0,00	34 924 678,00
Поройский сельсовет	**563 060,00**	**0,00**	**0,00**
Предоставление субсидий местным бюджетам на реализацию муниципальных программ (подпрограмм) в области энергосбережения и повышения энергетической эффективности	563 060,00	0,00	0,00
Долгоруковский район	**4 820 227,88**	**3 412 200,00**	**9 571 117,60**
Долгоруковский муниципальный район	**4 820 227,88**	**3 412 200,00**	**9 571 117,60**
Предоставление субсидий местным бюджетам на реализацию муниципальных программ (подпрограмм) в области энергосбережения и повышения энергетической эффективности	4 820 227,88	3 412 200,00	9 571 117,60
Елецкий район	**0,00**	**0,00**	**1 780 021,68**
Волчанский сельсовет	**0,00**	**0,00**	**451 711,26**
Предоставление субсидий местным бюджетам на реализацию муниципальных программ (подпрограмм) в области энергосбережения и повышения энергетической эффективности	0,00	0,00	451 711,26
Воронецкий сельсовет	**0,00**	**0,00**	**545 342,70**
Предоставление субсидий местным бюджетам на реализацию муниципальных программ (подпрограмм) в области энергосбережения и повышения энергетической эффективности	0,00	0,00	545 342,70
Елецкий сельсовет	**0,00**	**0,00**	**315 000,00**
Предоставление субсидий местным бюджетам на реализацию муниципальных программ (подпрограмм) в области энергосбережения и повышения энергетической эффективности	0,00	0,00	315 000,00
Малобоевский сельсовет	**0,00**	**0,00**	**467 967,72**
Предоставление субсидий местным бюджетам на реализацию муниципальных программ (подпрограмм) в области энергосбережения и повышения энергетической эффективности	0,00	0,00	467 967,72

Лебедянский район	**3 237 629,63**	**18 024 576,30**	**10 560 000,00**
Лебедянский муниципальный район	**0,00**	**0,00**	**10 560 000,00**
Предоставление субсидий местным бюджетам на реализацию муниципальных программ (подпрограмм) в области энергосбережения и повышения энергетической эффективности	0,00	0,00	10 560 000,00
Городское поселение город Лебедянь	**3 237 629,63**	**18 024 576,30**	**0,00**
Предоставление субсидий местным бюджетам на реализацию муниципальных программ (подпрограмм) в области энергосбережения и повышения энергетической эффективности	3 237 629,63	18 024 576,30	0,00
Лев-Толстовский район	**10 925 000,00**	**14 630 000,00**	**0,00**
Лев-Толстовский муниципальный район	**10 925 000,00**	**14 630 000,00**	**0,00**
Предоставление субсидий местным бюджетам на реализацию муниципальных программ (подпрограмм) в области энергосбережения и повышения энергетической эффективности	10 925 000,00	14 630 000,00	0,00
Липецкий район	**12 382 956,16**	**1 433 434,45**	**57 308 459,42**
Липецкий муниципальный район	**8 554 000,00**	**0,00**	**56 776 444,94**
Предоставление субсидий местным бюджетам на реализацию муниципальных программ (подпрограмм) в области энергосбережения и повышения энергетической эффективности	8 554 000,00	0,00	16 890 262,24
Предоставление субсидий местным бюджетам на реализацию муниципальных программ, содержащих мероприятия по модернизации объектов электросетевого комплекса, предназначенного для энергоснабжения потребителей, расположенных на территориях садоводческих некоммерческих товариществ	0,00	0,00	39 886 182,70
Васильевский сельсовет	**403 684,56**	**0,00**	**0,00**
Предоставление субсидий местным бюджетам на реализацию муниципальных программ (подпрограмм) в области энергосбережения и повышения энергетической эффективности	403 684,56	0,00	0,00

Лубновский сельсовет	**464 535,71**	**0,00**	**0,00**
Предоставление субсидий местным бюджетам на реализацию муниципальных программ (подпрограмм) в области энергосбережения и повышения энергетической эффективности	464 535,71	0,00	0,00
Новодеревенский сельсовет	**551 294,68**	**0,00**	**0,00**
Предоставление субсидий местным бюджетам на реализацию муниципальных программ (подпрограмм) в области энергосбережения и повышения энергетической эффективности	551 294,68	0,00	0,00
Новодмитриевский сельсовет	**550 200,48**	**0,00**	**532 014,48**
Предоставление субсидий местным бюджетам на реализацию муниципальных программ (подпрограмм) в области энергосбережения и повышения энергетической эффективности	550 200,48	0,00	532 014,48
Падовский сельсовет	**504 808,00**	**504 808,00**	**0,00**
Предоставление субсидий местным бюджетам на реализацию муниципальных программ (подпрограмм) в области энергосбережения и повышения энергетической эффективности	504 808,00	504 808,00	0,00
Пружинский сельсовет	**530 896,68**	**0,00**	**0,00**
Предоставление субсидий местным бюджетам на реализацию муниципальных программ (подпрограмм) в области энергосбережения и повышения энергетической эффективности	530 896,68	0,00	0,00
Сенцовский сельсовет	**454 326,00**	**454 326,00**	**0,00**
Предоставление субсидий местным бюджетам на реализацию муниципальных программ (подпрограмм) в области энергосбережения и повышения энергетической эффективности	454 326,00	454 326,00	0,00
Тележенский сельсовет	**369 210,05**	**474 300,45**	**0,00**
Предоставление субсидий местным бюджетам на реализацию муниципальных программ (подпрограмм) в области энергосбережения и повышения энергетической эффективности	369 210,05	474 300,45	0,00
Хлевенский район	**0,00**	**0,00**	**11 280 000,00**

Хлевенский муниципальный район	**0,00**	**0,00**	**11 280 000,00**
Предоставление субсидий местным бюджетам на реализацию муниципальных программ (подпрограмм) в области энергосбережения и повышения энергетической эффективности	0,00	0,00	11 280 000,00
Чаплыгинский район	**18 400 000,00**	**9 000 000,00**	**0,00**
Чаплыгинский муниципальный район	**9 400 000,00**	**0,00**	**0,00**
Предоставление субсидий местным бюджетам на реализацию муниципальных программ (подпрограмм) в области энергосбережения и повышения энергетической эффективности	9 400 000,00	0,00	0,00
Городское поселение город Чаплыгин	**9 000 000,00**	**9 000 000,00**	**0,00**
Предоставление субсидий местным бюджетам на реализацию муниципальных программ (подпрограмм) в области энергосбережения и повышения энергетической эффективности	9 000 000,00	9 000 000,00	0,00
Городской округ город Липецк	**36 061 250,00**	**38 900 000,00**	**63 185 723,30**
Предоставление субсидий местным бюджетам на реализацию муниципальных программ (подпрограмм) в области энергосбережения и повышения энергетической эффективности	22 061 250,00	18 900 000,00	58 071 906,00
Предоставление субсидий местным бюджетам на реализацию муниципальных программ, содержащих мероприятия по модернизации объектов электросетевого комплекса, предназначенного для энергоснабжения потребителей, расположенных на территориях садоводческих некоммерческих товариществ	14 000 000,00	20 000 000,00	5 113 817,30
Итого по муниципальным районам	**166 976 873,67**	**130 708 210,75**	**131 910 276,70**
Предоставление субсидий местным бюджетам на реализацию муниципальных программ (подпрограмм) в области энергосбережения и повышения энергетической эффективности	166 976 873,67	130 708 210,75	92 024 094,00

Предоставление субсидий местным бюджетам на реализацию муниципальных программ, содержащих мероприятия по модернизации объектов электросетевого комплекса, предназначенного для энергоснабжения потребителей, расположенных на территориях садоводческих некоммерческих товариществ	0,00	0,00	39 886 182,70
Итого по городским округам	**36 061 250,00**	**38 900 000,00**	**63 185 723,30**
Предоставление субсидий местным бюджетам на реализацию муниципальных программ (подпрограмм) в области энергосбережения и повышения энергетической эффективности	22 061 250,00	18 900 000,00	58 071 906,00
Предоставление субсидий местным бюджетам на реализацию муниципальных программ, содержащих мероприятия по модернизации объектов электросетевого комплекса, предназначенного для энергоснабжения потребителей, расположенных на территориях садоводческих некоммерческих товариществ	14 000 000,00	20 000 000,00	5 113 817,30
Итого нераспределенный резерв	**177 876,33**	**487 789,25**	**0,00**
Предоставление субсидий местным бюджетам на реализацию муниципальных программ (подпрограмм) в области энергосбережения и повышения энергетической эффективности	177 876,33	487 789,25	0,00
Итого по субсидиям	**203 216 000,00**	**170 096 000,00**	**195 096 000,00**
Предоставление субсидий местным бюджетам на реализацию муниципальных программ (подпрограмм) в области энергосбережения и повышения энергетической эффективности	189 216 000,00	150 096 000,00	150 096 000,00
Предоставление субсидий местным бюджетам на реализацию муниципальных программ, содержащих мероприятия по модернизации объектов электросетевого комплекса, предназначенного для энергоснабжения потребителей, расположенных на территориях садоводческих некоммерческих товариществ	14 000 000,00	20 000 000,00	45 000 000,00

е) таблицу 15 изложить в следующей редакции:

Таблица 15

Распределение субсидий местным бюджетам, предоставляемых из областного бюджета в целях софинансирования расходных обязательств, возникающих при выполнении полномочий органов местного самоуправления по вопросам местного значения по государственной программе Липецкой области "Развитие транспортной системы Липецкой области" на 2023 год и на плановый период 2024 и 2025 годов

(руб.)

Наименование муниципальных образований, субсидий	2023 год	2024 год	2025 год
Воловский район	**19 812 293,03**	**0,00**	**0,00**
Воловский муниципальный район	**19 812 293,03**	**0,00**	**0,00**
Предоставление субсидий местным бюджетам на реализацию муниципальных программ, направленных на обеспечение дорожной деятельности в части капитального ремонта и ремонта автомобильных дорог общего пользования местного значения населенных пунктов и соединяющих населенные пункты в границах муниципального района	19 812 293,03	0,00	0,00
Грязинский район	**403 550 516,58**	**123 288 200,00**	**0,00**
Грязинский муниципальный район	**21 767 054,88**	**0,00**	**0,00**
Предоставление субсидий местным бюджетам на реализацию муниципальных программ, направленных на обеспечение дорожной деятельности в части капитального ремонта и ремонта автомобильных дорог общего пользования местного значения населенных пунктов и соединяющих населенные пункты в границах муниципального района	21 767 054,88	0,00	0,00
Городское поселение город Грязи	**381 783 461,70**	**123 288 200,00**	**0,00**
Предоставление субсидий местным бюджетам на реализацию муниципальных программ, направленных на обеспечение дорожной деятельности в части капитального ремонта и ремонта автомобильных дорог общего пользования местного значения населенных пунктов и соединяющих населенные пункты в границах муниципального района	21 747 221,96	0,00	0,00

Финансовое обеспечение дорожной деятельности в рамках реализации национального проекта "Безопасные качественные дороги" в целях достижения значений дополнительного результата (предоставление субсидий местным бюджетам на реализацию муниципальных программ, направленных на обеспечение дорожной деятельности в отношении автомобильных дорог общего пользования местного значения в рамках регионального проекта "Региональная и местная дорожная сеть" (на сети автомобильных дорог Липецкой агломерации))	360 036 239,74	123 288 200,00	0,00
Данковский район	**49 545 360,70**	**0,00**	**0,00**
Данковский муниципальный район	**41 011 789,58**	**0,00**	**0,00**
Предоставление субсидий местным бюджетам на реализацию муниципальных программ, направленных на обеспечение дорожной деятельности в части капитального ремонта и ремонта автомобильных дорог общего пользования местного значения населенных пунктов и соединяющих населенные пункты в границах муниципального района	41 011 789,58	0,00	0,00
Городское поселение город Данков	**8 533 571,12**	**0,00**	**0,00**
Предоставление субсидий местным бюджетам на реализацию муниципальных программ, направленных на обеспечение дорожной деятельности в части капитального ремонта и ремонта автомобильных дорог общего пользования местного значения населенных пунктов и соединяющих населенные пункты в границах муниципального района	8 533 571,12	0,00	0,00
Добринский район	**26 561 126,73**	**0,00**	**0,00**
Добринский муниципальный район	**26 561 126,73**	**0,00**	**0,00**
Предоставление субсидий местным бюджетам на реализацию муниципальных программ, направленных на обеспечение дорожной деятельности в части капитального ремонта и ремонта автомобильных дорог общего пользования местного значения населенных пунктов и соединяющих населенные пункты в границах муниципального района	26 561 126,73	0,00	0,00
Добровский район	**101 864 754,12**	**0,00**	**0,00**
Добровский муниципальный район	**101 864 754,12**	**0,00**	**0,00**
Предоставление субсидий местным бюджетам на реализацию муниципальных программ, направленных на обеспечение дорожной	69 918 100,00	0,00	0,00

деятельности в отношении автомобильных дорог общего пользования местного значения в части строительства (реконструкции) автомобильных дорог, в том числе дорог с твердым покрытием до сельских населенных пунктов, не имеющих круглогодичной связи с сетью автомобильных дорог общего пользования, и проектирования искусственных сооружений на них			
Предоставление субсидий местным бюджетам на реализацию муниципальных программ, направленных на обеспечение дорожной деятельности в части капитального ремонта и ремонта автомобильных дорог общего пользования местного значения населенных пунктов и соединяющих населенные пункты в границах муниципального района	31 946 654,12	0,00	0,00
Долгоруковский район	**28 303 351,35**	**0,00**	**0,00**
Долгоруковский муниципальный район	**28 303 351,35**	**0,00**	**0,00**
Предоставление субсидий местным бюджетам на реализацию муниципальных программ, направленных на обеспечение дорожной деятельности в части капитального ремонта и ремонта автомобильных дорог общего пользования местного значения населенных пунктов и соединяющих населенные пункты в границах муниципального района	28 303 351,35	0,00	0,00
Елецкий район	**35 916 545,41**	**0,00**	**0,00**
Елецкий муниципальный район	**35 916 545,41**	**0,00**	**0,00**
Предоставление субсидий местным бюджетам на реализацию муниципальных программ, направленных на обеспечение дорожной деятельности в части капитального ремонта и ремонта автомобильных дорог общего пользования местного значения населенных пунктов и соединяющих населенные пункты в границах муниципального района	35 916 545,41	0,00	0,00
Задонский район	**96 046 066,25**	**88 076 907,10**	**0,00**
Задонский муниципальный район	**33 434 877,47**	**0,00**	**0,00**
Предоставление субсидий местным бюджетам на реализацию муниципальных программ, направленных на обеспечение дорожной деятельности в отношении автомобильных дорог общего пользования местного значения в части строительства (реконструкции) автомобильных дорог, в том числе дорог с твердым покрытием до сельских населенных	5 694 573,60	0,00	0,00

пунктов, не имеющих круглогодичной связи с сетью автомобильных дорог общего пользования, и проектирования искусственных сооружений на них			
Предоставление субсидий местным бюджетам на реализацию муниципальных программ, направленных на обеспечение дорожной деятельности в части капитального ремонта и ремонта автомобильных дорог общего пользования местного значения населенных пунктов и соединяющих населенные пункты в границах муниципального района	27 740 303,87	0,00	0,00
Городское поселение город Задонск	**62 611 188,78**	**88 076 907,10**	**0,00**
Предоставление субсидий местным бюджетам на реализацию муниципальных программ, направленных на обеспечение дорожной деятельности в отношении автомобильных дорог общего пользования местного значения в части строительства (реконструкции) автомобильных дорог, в том числе дорог с твердым покрытием до сельских населенных пунктов, не имеющих круглогодичной связи с сетью автомобильных дорог общего пользования, и проектирования искусственных сооружений на них	57 938 942,30	88 076 907,10	0,00
Предоставление субсидий местным бюджетам на реализацию муниципальных программ, направленных на обеспечение дорожной деятельности в части капитального ремонта и ремонта автомобильных дорог общего пользования местного значения населенных пунктов и соединяющих населенные пункты в границах муниципального района	4 672 246,48	0,00	0,00
Измалковский район	**19 343 846,33**	**0,00**	**0,00**
Измалковский муниципальный район	**19 343 846,33**	**0,00**	**0,00**
Предоставление субсидий местным бюджетам на реализацию муниципальных программ, направленных на обеспечение дорожной деятельности в части капитального ремонта и ремонта автомобильных дорог общего пользования местного значения населенных пунктов и соединяющих населенные пункты в границах муниципального района	19 343 846,33	0,00	0,00
Краснинский район	**17 522 279,43**	**0,00**	**0,00**
Краснинский муниципальный район	**17 522 279,43**	**0,00**	**0,00**
Предоставление субсидий местным бюджетам на реализацию муниципальных программ, направленных на обеспечение дорожной деятельности в части капитального ремонта и ремонта автомобильных	17 522 279,43	0,00	0,00

дорог общего пользования местного значения населенных пунктов и соединяющих населенные пункты в границах муниципального района			
Лебедянский район	**80 442 560,91**	**59 325 881,30**	**0,00**
Лебедянский муниципальный район	**24 036 753,58**	**0,00**	**0,00**
Предоставление субсидий местным бюджетам на реализацию муниципальных программ, направленных на обеспечение дорожной деятельности в отношении автомобильных дорог общего пользования местного значения в части строительства (реконструкции) автомобильных дорог, в том числе дорог с твердым покрытием до сельских населенных пунктов, не имеющих круглогодичной связи с сетью автомобильных дорог общего пользования, и проектирования искусственных сооружений на них	6 006 000,00	0,00	0,00
Предоставление субсидий местным бюджетам на реализацию муниципальных программ, направленных на обеспечение дорожной деятельности в части капитального ремонта и ремонта автомобильных дорог общего пользования местного значения населенных пунктов и соединяющих населенные пункты в границах муниципального района	18 030 753,58	0,00	0,00
Городское поселение город Лебедянь	**56 405 807,33**	**59 325 881,30**	**0,00**
Предоставление субсидий местным бюджетам на реализацию муниципальных программ, направленных на обеспечение дорожной деятельности в отношении автомобильных дорог общего пользования местного значения в части строительства (реконструкции) автомобильных дорог, в том числе дорог с твердым покрытием до сельских населенных пунктов, не имеющих круглогодичной связи с сетью автомобильных дорог общего пользования, и проектирования искусственных сооружений на них	47 519 384,10	59 325 881,30	0,00
Предоставление субсидий местным бюджетам на реализацию муниципальных программ, направленных на обеспечение дорожной деятельности в части капитального ремонта и ремонта автомобильных дорог общего пользования местного значения населенных пунктов и соединяющих населенные пункты в границах муниципального района	8 886 423,23	0,00	0,00
Лев-Толстовский район	**13 472 337,37**	**0,00**	**0,00**
Лев-Толстовский муниципальный район	**13 472 337,37**	**0,00**	**0,00**
Предоставление субсидий местным бюджетам на реализацию муниципальных программ, направленных на обеспечение дорожной	13 472 337,37	0,00	0,00

деятельности в части капитального ремонта и ремонта автомобильных дорог общего пользования местного значения населенных пунктов и соединяющих населенные пункты в границах муниципального района			
Липецкий район	**50 773 511,65**	**0,00**	**0,00**
Липецкий муниципальный район	**50 773 511,65**	**0,00**	**0,00**
Предоставление субсидий местным бюджетам на реализацию муниципальных программ, направленных на обеспечение дорожной деятельности в части капитального ремонта и ремонта автомобильных дорог общего пользования местного значения населенных пунктов и соединяющих населенные пункты в границах муниципального района	50 773 511,65	0,00	0,00
Становлянский район	**26 809 002,54**	**0,00**	**0,00**
Становлянский муниципальный район	**26 809 002,54**	**0,00**	**0,00**
Предоставление субсидий местным бюджетам на реализацию муниципальных программ, направленных на обеспечение дорожной деятельности в части капитального ремонта и ремонта автомобильных дорог общего пользования местного значения населенных пунктов и соединяющих населенные пункты в границах муниципального района	26 809 002,54	0,00	0,00
Тербунский район	**24 621 025,12**	**0,00**	**0,00**
Тербунский муниципальный район	**24 621 025,12**	**0,00**	**0,00**
Предоставление субсидий местным бюджетам на реализацию муниципальных программ, направленных на обеспечение дорожной деятельности в части капитального ремонта и ремонта автомобильных дорог общего пользования местного значения населенных пунктов и соединяющих населенные пункты в границах муниципального района	24 621 025,12	0,00	0,00
Усманский район	**63 274 337,52**	**0,00**	**0,00**
Усманский муниципальный район	**53 236 465,13**	**0,00**	**0,00**
Предоставление субсидий местным бюджетам на реализацию муниципальных программ, направленных на обеспечение дорожной деятельности в отношении автомобильных дорог общего пользования местного значения в части строительства (реконструкции) автомобильных дорог, в том числе дорог с твердым покрытием до сельских населенных	19 085 000,00	0,00	0,00

пунктов, не имеющих круглогодичной связи с сетью автомобильных дорог общего пользования, и проектирования искусственных сооружений на них			
Предоставление субсидий местным бюджетам на реализацию муниципальных программ, направленных на обеспечение дорожной деятельности в части капитального ремонта и ремонта автомобильных дорог общего пользования местного значения населенных пунктов и соединяющих населенные пункты в границах муниципального района	34 151 465,13	0,00	0,00
Городское поселение город Усмань	**10 037 872,39**	**0,00**	**0,00**
Предоставление субсидий местным бюджетам на реализацию муниципальных программ, направленных на обеспечение дорожной деятельности в части капитального ремонта и ремонта автомобильных дорог общего пользования местного значения населенных пунктов и соединяющих населенные пункты в границах муниципального района	10 037 872,39	0,00	0,00
Хлевенский район	**24 980 015,19**	**0,00**	**0,00**
Хлевенский муниципальный район	**24 980 015,19**	**0,00**	**0,00**
Предоставление субсидий местным бюджетам на реализацию муниципальных программ, направленных на обеспечение дорожной деятельности в части капитального ремонта и ремонта автомобильных дорог общего пользования местного значения населенных пунктов и соединяющих населенные пункты в границах муниципального района	24 980 015,19	0,00	0,00
Чаплыгинский район	**322 895 411,52**	**0,00**	**0,00**
Чаплыгинский муниципальный район	**322 895 411,52**	**0,00**	**0,00**
Предоставление субсидий местным бюджетам на реализацию муниципальных программ, направленных на обеспечение дорожной деятельности в отношении автомобильных дорог общего пользования местного значения в части строительства (реконструкции) автомобильных дорог, в том числе дорог с твердым покрытием до сельских населенных пунктов, не имеющих круглогодичной связи с сетью автомобильных дорог общего пользования, и проектирования искусственных сооружений на них	22 512 000,00	0,00	0,00
Предоставление субсидий местным бюджетам на реализацию муниципальных программ, направленных на обеспечение дорожной деятельности в части капитального ремонта и ремонта автомобильных	29 696 641,32	0,00	0,00

дорог общего пользования местного значения населенных пунктов и соединяющих населенные пункты в границах муниципального района			
Приведение в нормативное состояние автомобильных дорог и искусственных дорожных сооружений в рамках реализации национального проекта "Безопасные качественные дороги"	270 686 770,20	0,00	0,00
Городской округ город Елец	**384 376 952,14**	**315 192 127,60**	**0,00**
Предоставление субсидий местным бюджетам на реализацию муниципальных программ, направленных на обеспечение дорожной деятельности в отношении автомобильных дорог общего пользования местного значения в части строительства (реконструкции) автомобильных дорог, в том числе дорог с твердым покрытием до сельских населенных пунктов, не имеющих круглогодичной связи с сетью автомобильных дорог общего пользования, и проектирования искусственных сооружений на них	10 580 000,00	0,00	0,00
Предоставление субсидий местным бюджетам на реализацию муниципальных программ, направленных на обеспечение дорожной деятельности в части содержания автомобильных дорог общего пользования местного значения населенных пунктов	102 396 952,14	0,00	0,00
Финансовое обеспечение дорожной деятельности в рамках реализации национального проекта "Безопасные качественные дороги" в целях достижения значений дополнительного результата (предоставление субсидий местным бюджетам на реализацию муниципальных программ, направленных на обеспечение дорожной деятельности в отношении автомобильных дорог общего пользования местного значения в рамках регионального проекта "Региональная и местная дорожная сеть" (на сети автомобильных дорог Липецкой агломерации))	271 400 000,00	315 192 127,60	0,00
Городской округ город Липецк	**1 533 114 675,55**	**1 648 324 948,46**	**685 440 000,00**
Предоставление субсидий местным бюджетам на реализацию муниципальных программ, направленных на обеспечение дорожной деятельности в части содержания автомобильных дорог общего пользования местного значения населенных пунктов	147 603 047,86	0,00	0,00
Приведение в нормативное состояние автомобильных дорог и искусственных дорожных сооружений в рамках реализации национального проекта "Безопасные качественные дороги"	175 900 845,28	393 600 000,00	13 440 000,00

Финансовое обеспечение дорожной деятельности в рамках реализации национального проекта "Безопасные качественные дороги" в целях достижения значений дополнительного результата (предоставление субсидий местным бюджетам на реализацию муниципальных программ, направленных на обеспечение дорожной деятельности в отношении автомобильных дорог общего пользования местного значения в рамках регионального проекта "Региональная и местная дорожная сеть" (на сети автомобильных дорог Липецкой агломерации))	1 209 610 782,41	1 254 724 948,46	672 000 000,00
Итого по муниципальным районам	**1 405 734 341,75**	**270 690 988,40**	**0,00**
Предоставление субсидий местным бюджетам на реализацию муниципальных программ, направленных на обеспечение дорожной деятельности в отношении автомобильных дорог общего пользования местного значения в части строительства (реконструкции) автомобильных дорог, в том числе дорог с твердым покрытием до сельских населенных пунктов, не имеющих круглогодичной связи с сетью автомобильных дорог общего пользования, и проектирования искусственных сооружений на них	228 674 000,00	147 402 788,40	0,00
Предоставление субсидий местным бюджетам на реализацию муниципальных программ, направленных на обеспечение дорожной деятельности в части капитального ремонта и ремонта автомобильных дорог общего пользования местного значения населенных пунктов и соединяющих населенные пункты в границах муниципального района	546 337 331,81	0,00	0,00
Приведение в нормативное состояние автомобильных дорог и искусственных дорожных сооружений в рамках реализации национального проекта "Безопасные качественные дороги"	270 686 770,20	0,00	0,00
Финансовое обеспечение дорожной деятельности в рамках реализации национального проекта "Безопасные качественные дороги" в целях достижения значений дополнительного результата (предоставление субсидий местным бюджетам на реализацию муниципальных программ, направленных на обеспечение дорожной деятельности в отношении автомобильных дорог общего пользования местного значения в рамках регионального проекта "Региональная и местная дорожная сеть" (на сети автомобильных дорог Липецкой агломерации))	360 036 239,74	123 288 200,00	0,00
Итого по городским округам	**1 917 491 627,69**	**1 963 517 076,06**	**685 440 000,00**

Предоставление субсидий местным бюджетам на реализацию муниципальных программ, направленных на обеспечение дорожной деятельности в отношении автомобильных дорог общего пользования местного значения в части строительства (реконструкции) автомобильных дорог, в том числе дорог с твердым покрытием до сельских населенных пунктов, не имеющих круглогодичной связи с сетью автомобильных дорог общего пользования, и проектирования искусственных сооружений на них	10 580 000,00	0,00	0,00
Предоставление субсидий местным бюджетам на реализацию муниципальных программ, направленных на обеспечение дорожной деятельности в части содержания автомобильных дорог общего пользования местного значения населенных пунктов	250 000 000,00	0,00	0,00
Приведение в нормативное состояние автомобильных дорог и искусственных дорожных сооружений в рамках реализации национального проекта "Безопасные качественные дороги"	175 900 845,28	393 600 000,00	13 440 000,00
Финансовое обеспечение дорожной деятельности в рамках реализации национального проекта "Безопасные качественные дороги" в целях достижения значений дополнительного результата (предоставление субсидий местным бюджетам на реализацию муниципальных программ, направленных на обеспечение дорожной деятельности в отношении автомобильных дорог общего пользования местного значения в рамках регионального проекта "Региональная и местная дорожная сеть" (на сети автомобильных дорог Липецкой агломерации))	1 481 010 782,41	1 569 917 076,06	672 000 000,00
Итого нераспределенный резерв	**2 081 149 536,93**	**149 346 731,60**	**38 248 300,00**
Предоставление субсидий местным бюджетам на реализацию муниципальных программ, направленных на обеспечение дорожной деятельности в отношении автомобильных дорог общего пользования местного значения в части строительства (реконструкции) автомобильных дорог, в том числе дорог с твердым покрытием до сельских населенных пунктов, не имеющих круглогодичной связи с сетью автомобильных дорог общего пользования, и проектирования искусственных сооружений на них	25 200 000,00	75 265 211,60	0,00
Предоставление субсидий местным бюджетам на реализацию муниципальных программ, направленных на обеспечение дорожной деятельности в части капитального ремонта и ремонта автомобильных	148 024 636,93	0,00	0,00

дорог общего пользования местного значения населенных пунктов и соединяющих населенные пункты в границах муниципального района			
Финансовое обеспечение дорожной деятельности в рамках реализации национального проекта "Безопасные качественные дороги" в целях достижения значений дополнительного результата (предоставление субсидий местным бюджетам на реализацию муниципальных программ, направленных на обеспечение дорожной деятельности в отношении автомобильных дорог общего пользования местного значения в рамках регионального проекта "Региональная и местная дорожная сеть" (на сети автомобильных дорог Липецкой агломерации))	0,00	0,00	200 000,00
Финансовое обеспечение реализации инфраструктурных проектов, направленных на комплексное развитие городского наземного электрического транспорта и автомобильного транспорта общего пользования, выполнение работ по освещению и благоустройству территорий, а также на закупку автобусов, приводимых в движение электрической энергией от батареи, заряжаемой от внешнего источника (электробусов), и объектов зарядной инфраструктуры для них	1 907 924 900,00	74 081 520,00	38 048 300,00
Итого по субсидиям	**5 404 375 506,37**	**2 383 554 796,06**	**723 688 300,00**
Предоставление субсидий местным бюджетам на реализацию муниципальных программ, направленных на обеспечение дорожной деятельности в отношении автомобильных дорог общего пользования местного значения в части строительства (реконструкции) автомобильных дорог, в том числе дорог с твердым покрытием до сельских населенных пунктов, не имеющих круглогодичной связи с сетью автомобильных дорог общего пользования, и проектирования искусственных сооружений на них	264 454 000,00	222 668 000,00	0,00
Предоставление субсидий местным бюджетам на реализацию муниципальных программ, направленных на обеспечение дорожной деятельности в части капитального ремонта и ремонта автомобильных дорог общего пользования местного значения населенных пунктов и соединяющих населенные пункты в границах муниципального района	694 361 968,74	0,00	0,00
Предоставление субсидий местным бюджетам на реализацию муниципальных программ, направленных на обеспечение дорожной деятельности в части содержания автомобильных дорог общего пользования местного значения населенных пунктов	250 000 000,00	0,00	0,00

Приведение в нормативное состояние автомобильных дорог и искусственных дорожных сооружений в рамках реализации национального проекта "Безопасные качественные дороги"	446 587 615,48	393 600 000,00	13 440 000,00
Финансовое обеспечение дорожной деятельности в рамках реализации национального проекта "Безопасные качественные дороги" в целях достижения значений дополнительного результата (предоставление субсидий местным бюджетам на реализацию муниципальных программ, направленных на обеспечение дорожной деятельности в отношении автомобильных дорог общего пользования местного значения в рамках регионального проекта "Региональная и местная дорожная сеть" (на сети автомобильных дорог Липецкой агломерации))	1 841 047 022,15	1 693 205 276,06	672 200 000,00
Финансовое обеспечение реализации инфраструктурных проектов, направленных на комплексное развитие городского наземного электрического транспорта и автомобильного транспорта общего пользования, выполнение работ по освещению и благоустройству территорий, а также на закупку автобусов, приводимых в движение электрической энергией от батареи, заряжаемой от внешнего источника (электробусов), и объектов зарядной инфраструктуры для них	1 907 924 900,00	74 081 520,00	38 048 300,00

ж) таблицу 17 изложить в следующей редакции:

Таблица 17

Распределение субсидий местным бюджетам, предоставляемых из областного бюджета в целях софинансирования расходных обязательств, возникающих при выполнении полномочий органов местного самоуправления по вопросам местного значения по государственной программе Липецкой области "Эффективное государственное управление и развитие муниципальной службы в Липецкой области" на 2023 год и на плановый период 2024 и 2025 годов

(руб.)

Наименование муниципальных образований, субсидий	2023 год	2024 год	2025 год
Воловский район	**1 270 220,66**	**690 429,16**	**677 778,62**
Воловский муниципальный район	**938 812,68**	**358 921,08**	**348 173,68**
Предоставление субсидий местным бюджетам на реализацию муниципальных программ, направленных на совершенствование муниципального управления	358 812,68	358 921,08	348 173,68
Предоставление субсидий местным бюджетам на реализацию мероприятий, направленных на проведение комплексных кадастровых работ без условий софинансирования с федеральным бюджетом	580 000,00	0,00	0,00
Большеивановский сельсовет	**9 770,80**	**9 773,75**	**9 246,35**
Предоставление субсидий местным бюджетам на реализацию муниципальных программ, направленных на совершенствование муниципального управления	9 770,80	9 773,75	9 246,35
Большовский сельсовет	**46 875,73**	**46 889,89**	**45 969,73**
Предоставление субсидий местным бюджетам на реализацию муниципальных программ, направленных на совершенствование муниципального управления	46 875,73	46 889,89	45 969,73
Васильевский сельсовет	**13 438,96**	**13 443,02**	**13 465,72**
Предоставление субсидий местным бюджетам на реализацию муниципальных программ, направленных на совершенствование муниципального управления	13 438,96	13 443,02	13 465,72

Верхнечесноченский сельсовет	**13 156,03**	**13 160,01**	**12 757,00**
Предоставление субсидий местным бюджетам на реализацию муниципальных программ, направленных на совершенствование муниципального управления	13 156,03	13 160,01	12 757,00
Воловский сельсовет	**98 518,60**	**98 548,36**	**98 714,77**
Предоставление субсидий местным бюджетам на реализацию муниципальных программ, направленных на совершенствование муниципального управления	98 518,60	98 548,36	98 714,77
Воловчинский сельсовет	**20 314,71**	**20 320,84**	**20 355,16**
Предоставление субсидий местным бюджетам на реализацию муниципальных программ, направленных на совершенствование муниципального управления	20 314,71	20 320,84	20 355,16
Гатищенский сельсовет	**15 909,62**	**15 914,43**	**15 941,30**
Предоставление субсидий местным бюджетам на реализацию муниципальных программ, направленных на совершенствование муниципального управления	15 909,62	15 914,43	15 941,30
Замарайский сельсовет	**20 314,71**	**20 320,84**	**20 140,89**
Предоставление субсидий местным бюджетам на реализацию муниципальных программ, направленных на совершенствование муниципального управления	20 314,71	20 320,84	20 140,89
Захаровский сельсовет	**9 987,93**	**9 990,94**	**10 116,60**
Предоставление субсидий местным бюджетам на реализацию муниципальных программ, направленных на совершенствование муниципального управления	9 987,93	9 990,94	10 116,60
Липовский сельсовет	**10 205,06**	**10 208,14**	**10 116,60**
Предоставление субсидий местным бюджетам на реализацию муниципальных программ, направленных на совершенствование муниципального управления	10 205,06	10 208,14	10 116,60
Ломигорский сельсовет	**16 251,77**	**16 256,68**	**16 284,13**
Предоставление субсидий местным бюджетам на реализацию муниципальных программ, направленных на совершенствование муниципального управления	16 251,77	16 256,68	16 284,13
Набережанский сельсовет	**16 251,77**	**16 256,68**	**16 112,71**
Предоставление субсидий местным бюджетам на реализацию муниципальных программ, направленных на совершенствование муниципального управления	16 251,77	16 256,68	16 112,71
Ожогинский сельсовет	**14 064,03**	**14 068,28**	**14 092,03**

Предоставление субсидий местным бюджетам на реализацию муниципальных программ, направленных на совершенствование муниципального управления	14 064,03	14 068,28	14 092,03
Спасский сельсовет	**10 096,49**	**10 099,54**	**10 007,82**
Предоставление субсидий местным бюджетам на реализацию муниципальных программ, направленных на совершенствование муниципального управления	10 096,49	10 099,54	10 007,82
Юрской сельсовет	**16 251,77**	**16 256,68**	**16 284,13**
Предоставление субсидий местным бюджетам на реализацию муниципальных программ, направленных на совершенствование муниципального управления	16 251,77	16 256,68	16 284,13
Грязинский район	**3 821 295,32**	**1 341 700,54**	**1 339 868,64**
Грязинский муниципальный район	**2 960 876,92**	**481 022,19**	**481 834,46**
Предоставление субсидий местным бюджетам на реализацию муниципальных программ, направленных на совершенствование муниципального управления	480 876,92	481 022,19	481 834,46
Предоставление субсидий местным бюджетам на реализацию мероприятий, направленных на проведение комплексных кадастровых работ без условий софинансирования с федеральным бюджетом	2 480 000,00	0,00	0,00
Большесамовецкий сельсовет	**49 238,74**	**49 253,62**	**49 336,79**
Предоставление субсидий местным бюджетам на реализацию муниципальных программ, направленных на совершенствование муниципального управления	49 238,74	49 253,62	49 336,79
Бутырский сельсовет	**50 862,00**	**50 877,36**	**50 963,28**
Предоставление субсидий местным бюджетам на реализацию муниципальных программ, направленных на совершенствование муниципального управления	50 862,00	50 877,36	50 963,28
Верхнетелелюйский сельсовет	**62 962,10**	**62 981,12**	**63 087,48**
Предоставление субсидий местным бюджетам на реализацию муниципальных программ, направленных на совершенствование муниципального управления	62 962,10	62 981,12	63 087,48
Грязинский сельсовет	**14 064,03**	**14 068,28**	**13 795,36**
Предоставление субсидий местным бюджетам на реализацию муниципальных программ, направленных на совершенствование муниципального управления	14 064,03	14 068,28	13 795,36
Двуреченский сельсовет	**36 566,47**	**36 577,52**	**36 639,28**

Предоставление субсидий местным бюджетам на реализацию муниципальных программ, направленных на совершенствование муниципального управления	36 566,47	36 577,52	36 639,28
Казинский сельсовет	**53 969,68**	**53 985,98**	**54 077,15**
Предоставление субсидий местным бюджетам на реализацию муниципальных программ, направленных на совершенствование муниципального управления	53 969,68	53 985,98	54 077,15
Карамышевский сельсовет	**10 205,06**	**10 208,14**	**10 225,38**
Предоставление субсидий местным бюджетам на реализацию муниципальных программ, направленных на совершенствование муниципального управления	10 205,06	10 208,14	10 225,38
Княжебайгорский сельсовет	**45 006,78**	**45 020,38**	**45 096,40**
Предоставление субсидий местным бюджетам на реализацию муниципальных программ, направленных на совершенствование муниципального управления	45 006,78	45 020,38	45 096,40
Коробовский сельсовет	**40 932,34**	**40 944,71**	**41 013,85**
Предоставление субсидий местным бюджетам на реализацию муниципальных программ, направленных на совершенствование муниципального управления	40 932,34	40 944,71	41 013,85
Кузовский сельсовет	**43 139,55**	**43 152,59**	**43 225,46**
Предоставление субсидий местным бюджетам на реализацию муниципальных программ, направленных на совершенствование муниципального управления	43 139,55	43 152,59	43 225,46
Петровский сельсовет	**49 785,49**	**49 800,53**	**49 884,63**
Предоставление субсидий местным бюджетам на реализацию муниципальных программ, направленных на совершенствование муниципального управления	49 785,49	49 800,53	49 884,63
Плехановский сельсовет	**48 058,11**	**48 072,63**	**47 618,77**
Предоставление субсидий местным бюджетам на реализацию муниципальных программ, направленных на совершенствование муниципального управления	48 058,11	48 072,63	47 618,77
Сошкинский сельсовет	**36 566,47**	**36 577,52**	**36 639,28**
Предоставление субсидий местным бюджетам на реализацию муниципальных программ, направленных на совершенствование муниципального управления	36 566,47	36 577,52	36 639,28
Телелюйский сельсовет	**10 313,62**	**10 316,74**	**10 334,16**

Предоставление субсидий местным бюджетам на реализацию муниципальных программ, направленных на совершенствование муниципального управления	10 313,62	10 316,74	10 334,16
Фащевский сельсовет	**10 205,06**	**10 208,14**	**10 116,60**
Предоставление субсидий местным бюджетам на реализацию муниципальных программ, направленных на совершенствование муниципального управления	10 205,06	10 208,14	10 116,60
Ярлуковский сельсовет	**73 518,46**	**73 540,67**	**72 881,18**
Предоставление субсидий местным бюджетам на реализацию муниципальных программ, направленных на совершенствование муниципального управления	73 518,46	73 540,67	72 881,18
Городское поселение город Грязи	**225 024,44**	**225 092,42**	**223 099,13**
Предоставление субсидий местным бюджетам на реализацию муниципальных программ, направленных на совершенствование муниципального управления	225 024,44	225 092,42	223 099,13
Данковский район	**1 074 151,72**	**644 204,83**	**644 709,19**
Данковский муниципальный район	**849 124,47**	**419 251,09**	**419 959,05**
Предоставление субсидий местным бюджетам на реализацию муниципальных программ, направленных на совершенствование муниципального управления	419 124,47	419 251,09	419 959,05
Предоставление субсидий местным бюджетам на реализацию мероприятий, направленных на проведение комплексных кадастровых работ без условий софинансирования с федеральным бюджетом	430 000,00	0,00	0,00
Баловневский сельсовет	**15 100,32**	**15 104,89**	**14 962,28**
Предоставление субсидий местным бюджетам на реализацию муниципальных программ, направленных на совершенствование муниципального управления	15 100,32	15 104,89	14 962,28
Березовский сельсовет	**10 096,49**	**10 099,54**	**10 007,82**
Предоставление субсидий местным бюджетам на реализацию муниципальных программ, направленных на совершенствование муниципального управления	10 096,49	10 099,54	10 007,82
Бигильдинский сельсовет	**9 662,23**	**9 665,15**	**9 681,47**
Предоставление субсидий местным бюджетам на реализацию муниципальных программ, направленных на совершенствование муниципального управления	9 662,23	9 665,15	9 681,47
Воскресенский сельсовет	**9 662,23**	**9 665,15**	**9 572,69**

Предоставление субсидий местным бюджетам на реализацию муниципальных программ, направленных на совершенствование муниципального управления	9 662,23	9 665,15	9 572,69
Кудрявщинский сельсовет	**10 096,49**	**10 099,54**	**10 116,60**
Предоставление субсидий местным бюджетам на реализацию муниципальных программ, направленных на совершенствование муниципального управления	10 096,49	10 099,54	10 116,60
Малинковский сельсовет	**51 664,05**	**51 679,66**	**51 766,92**
Предоставление субсидий местным бюджетам на реализацию муниципальных программ, направленных на совершенствование муниципального управления	51 664,05	51 679,66	51 766,92
Новоникольский сельсовет	**49 941,91**	**49 957,00**	**50 041,36**
Предоставление субсидий местным бюджетам на реализацию муниципальных программ, направленных на совершенствование муниципального управления	49 941,91	49 957,00	50 041,36
Октябрьский сельсовет	**13 915,99**	**13 920,19**	**14 092,03**
Предоставление субсидий местным бюджетам на реализацию муниципальных программ, направленных на совершенствование муниципального управления	13 915,99	13 920,19	14 092,03
Перехвальский сельсовет	**10 096,49**	**10 099,54**	**10 007,82**
Предоставление субсидий местным бюджетам на реализацию муниципальных программ, направленных на совершенствование муниципального управления	10 096,49	10 099,54	10 007,82
Полибинский сельсовет	**12 060,52**	**12 064,16**	**11 955,98**
Предоставление субсидий местным бюджетам на реализацию муниципальных программ, направленных на совершенствование муниципального управления	12 060,52	12 064,16	11 955,98
Спешнево-Ивановский сельсовет	**9 553,67**	**9 556,56**	**9 463,91**
Предоставление субсидий местным бюджетам на реализацию муниципальных программ, направленных на совершенствование муниципального управления	9 553,67	9 556,56	9 463,91
Тепловский сельсовет	**13 297,50**	**13 160,01**	**13 182,23**
Предоставление субсидий местным бюджетам на реализацию муниципальных программ, направленных на совершенствование муниципального управления	13 297,50	13 160,01	13 182,23
Ягодновский сельсовет	**9 879,36**	**9 882,35**	**9 899,03**

Предоставление субсидий местным бюджетам на реализацию муниципальных программ, направленных на совершенствование муниципального управления	9 879,36	9 882,35	9 899,03
Добринский район	**1 069 590,36**	**669 358,24**	**670 597,31**
Добринский муниципальный район	**706 151,68**	**306 244,17**	**306 761,30**
Предоставление субсидий местным бюджетам на реализацию муниципальных программ, направленных на совершенствование муниципального управления	306 151,68	306 244,17	306 761,30
Предоставление субсидий местным бюджетам на реализацию мероприятий, направленных на проведение комплексных кадастровых работ без условий софинансирования с федеральным бюджетом	400 000,00	0,00	0,00
Березнеговатский сельсовет	**9 770,80**	**9 665,15**	**9 681,47**
Предоставление субсидий местным бюджетам на реализацию муниципальных программ, направленных на совершенствование муниципального управления	9 770,80	9 665,15	9 681,47
Богородицкий сельсовет	**15 866,86**	**15 871,65**	**15 898,45**
Предоставление субсидий местным бюджетам на реализацию муниципальных программ, направленных на совершенствование муниципального управления	15 866,86	15 871,65	15 898,45
Верхнематренский сельсовет	**9 770,80**	**9 773,75**	**9 681,47**
Предоставление субсидий местным бюджетам на реализацию муниципальных программ, направленных на совершенствование муниципального управления	9 770,80	9 773,75	9 681,47
Демшинский сельсовет	**33 583,91**	**33 594,06**	**33 650,79**
Предоставление субсидий местным бюджетам на реализацию муниципальных программ, направленных на совершенствование муниципального управления	33 583,91	33 594,06	33 650,79
Добринский сельсовет	**50 649,83**	**50 665,13**	**50 750,68**
Предоставление субсидий местным бюджетам на реализацию муниципальных программ, направленных на совершенствование муниципального управления	50 649,83	50 665,13	50 750,68
Дубовской сельсовет	**10 205,06**	**10 208,14**	**10 116,60**
Предоставление субсидий местным бюджетам на реализацию муниципальных программ, направленных на совершенствование муниципального управления	10 205,06	10 208,14	10 116,60
Дуровский сельсовет	**9 987,93**	**9 990,94**	**10 007,82**

Предоставление субсидий местным бюджетам на реализацию муниципальных программ, направленных на совершенствование муниципального управления	9 987,93	9 990,94	10 007,82
Каверинский сельсовет	**80 831,15**	**80 855,57**	**80 992,10**
Предоставление субсидий местным бюджетам на реализацию муниципальных программ, направленных на совершенствование муниципального управления	80 831,15	80 855,57	80 992,10
Мазейский сельсовет	**10 313,62**	**10 316,74**	**10 334,16**
Предоставление субсидий местным бюджетам на реализацию муниципальных программ, направленных на совершенствование муниципального управления	10 313,62	10 316,74	10 334,16
Нижнематренский сельсовет	**9 879,36**	**9 882,35**	**9 790,25**
Предоставление субсидий местным бюджетам на реализацию муниципальных программ, направленных на совершенствование муниципального управления	9 879,36	9 882,35	9 790,25
Новочеркутинский сельсовет	**19 324,47**	**19 113,11**	**19 362,95**
Предоставление субсидий местным бюджетам на реализацию муниципальных программ, направленных на совершенствование муниципального управления	19 324,47	19 113,11	19 362,95
Петровский сельсовет	**10 313,62**	**10 316,74**	**10 334,16**
Предоставление субсидий местным бюджетам на реализацию муниципальных программ, направленных на совершенствование муниципального управления	10 313,62	10 316,74	10 334,16
Пушкинский сельсовет	**9 987,93**	**9 882,35**	**10 225,38**
Предоставление субсидий местным бюджетам на реализацию муниципальных программ, направленных на совершенствование муниципального управления	9 987,93	9 882,35	10 225,38
Среднематренский сельсовет	**10 205,06**	**10 208,14**	**10 225,38**
Предоставление субсидий местным бюджетам на реализацию муниципальных программ, направленных на совершенствование муниципального управления	10 205,06	10 208,14	10 225,38
Талицкий сельсовет	**52 338,16**	**52 353,97**	**52 442,37**
Предоставление субсидий местным бюджетам на реализацию муниципальных программ, направленных на совершенствование муниципального управления	52 338,16	52 353,97	52 442,37
Тихвинский сельсовет	**10 205,06**	**10 208,14**	**10 116,60**

Предоставление субсидий местным бюджетам на реализацию муниципальных программ, направленных на совершенствование муниципального управления	10 205,06	10 208,14	10 116,60
Хворостянский сельсовет	**10 205,06**	**10 208,14**	**10 225,38**
Предоставление субсидий местным бюджетам на реализацию муниципальных программ, направленных на совершенствование муниципального управления	10 205,06	10 208,14	10 225,38
Добровский район	**4 268 337,77**	**467 789,37**	**466 957,46**
Добровский муниципальный район	**3 925 013,58**	**125 051,35**	**125 262,51**
Предоставление субсидий местным бюджетам на реализацию муниципальных программ, направленных на совершенствование муниципального управления	125 013,58	125 051,35	125 262,51
Предоставление субсидий местным бюджетам на реализацию мероприятий, направленных на проведение комплексных кадастровых работ без условий софинансирования с федеральным бюджетом	3 800 000,00	0,00	0,00
Больше-Хомутецкий сельсовет	**9 879,36**	**9 882,35**	**9 790,25**
Предоставление субсидий местным бюджетам на реализацию муниципальных программ, направленных на совершенствование муниципального управления	9 879,36	9 882,35	9 790,25
Борисовский сельсовет	**54 043,77**	**53 478,80**	**53 569,11**
Предоставление субсидий местным бюджетам на реализацию муниципальных программ, направленных на совершенствование муниципального управления	54 043,77	53 478,80	53 569,11
Волченский сельсовет	**9 987,93**	**9 990,94**	**10 007,82**
Предоставление субсидий местным бюджетам на реализацию муниципальных программ, направленных на совершенствование муниципального управления	9 987,93	9 990,94	10 007,82
Добровский сельсовет	**59 877,74**	**59 895,83**	**58 648,73**
Предоставление субсидий местным бюджетам на реализацию муниципальных программ, направленных на совершенствование муниципального управления	59 877,74	59 895,83	58 648,73
Екатериновский сельсовет	**10 096,49**	**10 099,54**	**10 225,38**
Предоставление субсидий местным бюджетам на реализацию муниципальных программ, направленных на совершенствование муниципального управления	10 096,49	10 099,54	10 225,38
Каликинский сельсовет	**9 987,93**	**9 882,35**	**9 899,03**

Предоставление субсидий местным бюджетам на реализацию муниципальных программ, направленных на совершенствование муниципального управления	9 987,93	9 882,35	9 899,03
Кореневщинский сельсовет	**26 618,02**	**26 626,06**	**26 364,46**
Предоставление субсидий местным бюджетам на реализацию муниципальных программ, направленных на совершенствование муниципального управления	26 618,02	26 626,06	26 364,46
Кривецкий сельсовет	**38 037,03**	**38 048,52**	**38 112,77**
Предоставление субсидий местным бюджетам на реализацию муниципальных программ, направленных на совершенствование муниципального управления	38 037,03	38 048,52	38 112,77
Крутовский сельсовет	**10 313,62**	**10 316,74**	**10 225,38**
Предоставление субсидий местным бюджетам на реализацию муниципальных программ, направленных на совершенствование муниципального управления	10 313,62	10 316,74	10 225,38
Махоновский сельсовет	**10 313,62**	**10 316,74**	**10 334,16**
Предоставление субсидий местным бюджетам на реализацию муниципальных программ, направленных на совершенствование муниципального управления	10 313,62	10 316,74	10 334,16
Панинский сельсовет	**12 731,65**	**12 735,49**	**12 757,00**
Предоставление субсидий местным бюджетам на реализацию муниципальных программ, направленных на совершенствование муниципального управления	12 731,65	12 735,49	12 757,00
Поройский сельсовет	**10 313,62**	**10 316,74**	**10 334,16**
Предоставление субсидий местным бюджетам на реализацию муниципальных программ, направленных на совершенствование муниципального управления	10 313,62	10 316,74	10 334,16
Преображеновский сельсовет	**51 403,08**	**51 418,61**	**51 505,44**
Предоставление субсидий местным бюджетам на реализацию муниципальных программ, направленных на совершенствование муниципального управления	51 403,08	51 418,61	51 505,44
Путятинский сельсовет	**16 564,30**	**16 569,30**	**16 597,28**
Предоставление субсидий местным бюджетам на реализацию муниципальных программ, направленных на совершенствование муниципального управления	16 564,30	16 569,30	16 597,28
Ратчинский сельсовет	**13 156,03**	**13 160,01**	**13 323,98**

Предоставление субсидий местным бюджетам на реализацию муниципальных программ, направленных на совершенствование муниципального управления	13 156,03	13 160,01	13 323,98
Долгоруковский район	**448 017,61**	**448 044,38**	**448 758,09**
Долгоруковский муниципальный район	**222 655,76**	**222 723,03**	**223 099,13**
Предоставление субсидий местным бюджетам на реализацию муниципальных программ, направленных на совершенствование муниципального управления	222 655,76	222 723,03	223 099,13
Большебоевский сельсовет	**16 389,94**	**16 394,89**	**16 597,28**
Предоставление субсидий местным бюджетам на реализацию муниципальных программ, направленных на совершенствование муниципального управления	16 389,94	16 394,89	16 597,28
Верхнеломовецкий сельсовет	**10 096,49**	**10 099,54**	**10 225,38**
Предоставление субсидий местным бюджетам на реализацию муниципальных программ, направленных на совершенствование муниципального управления	10 096,49	10 099,54	10 225,38
Веселовский сельсовет	**10 096,49**	**10 099,54**	**10 007,82**
Предоставление субсидий местным бюджетам на реализацию муниципальных программ, направленных на совершенствование муниципального управления	10 096,49	10 099,54	10 007,82
Войсковоказинский сельсовет	**10 313,62**	**10 316,74**	**10 334,16**
Предоставление субсидий местным бюджетам на реализацию муниципальных программ, направленных на совершенствование муниципального управления	10 313,62	10 316,74	10 334,16
Вязовицкий сельсовет	**10 313,62**	**10 316,74**	**10 334,16**
Предоставление субсидий местным бюджетам на реализацию муниципальных программ, направленных на совершенствование муниципального управления	10 313,62	10 316,74	10 334,16
Грызловский сельсовет	**9 770,80**	**9 773,75**	**9 681,47**
Предоставление субсидий местным бюджетам на реализацию муниципальных программ, направленных на совершенствование муниципального управления	9 770,80	9 773,75	9 681,47
Долгоруковский сельсовет	**84 497,86**	**84 523,39**	**84 666,12**
Предоставление субсидий местным бюджетам на реализацию муниципальных программ, направленных на совершенствование муниципального управления	84 497,86	84 523,39	84 666,12
Долгушинский сельсовет	**10 313,62**	**10 316,74**	**10 334,16**

Предоставление субсидий местным бюджетам на реализацию муниципальных программ, направленных на совершенствование муниципального управления	10 313,62	10 316,74	10 334,16
Дубовецкий сельсовет	**9 770,80**	**9 665,15**	**9 681,47**
Предоставление субсидий местным бюджетам на реализацию муниципальных программ, направленных на совершенствование муниципального управления	9 770,80	9 665,15	9 681,47
Жерновский сельсовет	**10 096,49**	**10 099,54**	**9 899,03**
Предоставление субсидий местным бюджетам на реализацию муниципальных программ, направленных на совершенствование муниципального управления	10 096,49	10 099,54	9 899,03
Меньшеколодезский сельсовет	**9 553,67**	**9 556,56**	**9 681,47**
Предоставление субсидий местным бюджетам на реализацию муниципальных программ, направленных на совершенствование муниципального управления	9 553,67	9 556,56	9 681,47
Свишенский сельсовет	**10 205,06**	**10 208,14**	**10 225,38**
Предоставление субсидий местным бюджетам на реализацию муниципальных программ, направленных на совершенствование муниципального управления	10 205,06	10 208,14	10 225,38
Слепухинский сельсовет	**14 064,03**	**14 068,28**	**14 092,03**
Предоставление субсидий местным бюджетам на реализацию муниципальных программ, направленных на совершенствование муниципального управления	14 064,03	14 068,28	14 092,03
Стегаловский сельсовет	**9 879,36**	**9 882,35**	**9 899,03**
Предоставление субсидий местным бюджетам на реализацию муниципальных программ, направленных на совершенствование муниципального управления	9 879,36	9 882,35	9 899,03
Елецкий район	**802 875,17**	**803 117,73**	**799 138,44**
Елецкий муниципальный район	**359 854,39**	**359 963,11**	**356 735,09**
Предоставление субсидий местным бюджетам на реализацию муниципальных программ, направленных на совершенствование муниципального управления	359 854,39	359 963,11	356 735,09
Архангельский сельсовет	**36 188,14**	**36 199,07**	**35 436,11**
Предоставление субсидий местным бюджетам на реализацию муниципальных программ, направленных на совершенствование муниципального управления	36 188,14	36 199,07	35 436,11
Большеизвальский сельсовет	**10 205,06**	**10 208,14**	**10 334,16**

Предоставление субсидий местным бюджетам на реализацию муниципальных программ, направленных на совершенствование муниципального управления	10 205,06	10 208,14	10 334,16
Волчанский сельсовет	**9 770,80**	**9 773,75**	**9 899,03**
Предоставление субсидий местным бюджетам на реализацию муниципальных программ, направленных на совершенствование муниципального управления	9 770,80	9 773,75	9 899,03
Воронецкий сельсовет	**49 132,71**	**49 147,55**	**48 706,81**
Предоставление субсидий местным бюджетам на реализацию муниципальных программ, направленных на совершенствование муниципального управления	49 132,71	49 147,55	48 706,81
Голиковский сельсовет	**27 190,45**	**27 198,67**	**27 244,60**
Предоставление субсидий местным бюджетам на реализацию муниципальных программ, направленных на совершенствование муниципального управления	27 190,45	27 198,67	27 244,60
Елецкий сельсовет	**43 879,77**	**43 893,02**	**43 967,14**
Предоставление субсидий местным бюджетам на реализацию муниципальных программ, направленных на совершенствование муниципального управления	43 879,77	43 893,02	43 967,14
Казацкий сельсовет	**10 313,62**	**10 316,74**	**10 225,38**
Предоставление субсидий местным бюджетам на реализацию муниципальных программ, направленных на совершенствование муниципального управления	10 313,62	10 316,74	10 225,38
Колосовский сельсовет	**44 642,35**	**44 655,84**	**43 789,53**
Предоставление субсидий местным бюджетам на реализацию муниципальных программ, направленных на совершенствование муниципального управления	44 642,35	44 655,84	43 789,53
Лавский сельсовет	**54 534,27**	**54 550,75**	**54 642,86**
Предоставление субсидий местным бюджетам на реализацию муниципальных программ, направленных на совершенствование муниципального управления	54 534,27	54 550,75	54 642,86
Малобоевский сельсовет	**10 205,06**	**10 208,14**	**10 225,38**
Предоставление субсидий местным бюджетам на реализацию муниципальных программ, направленных на совершенствование муниципального управления	10 205,06	10 208,14	10 225,38
Нижневоргольский сельсовет	**39 771,84**	**39 783,86**	**39 851,04**

Предоставление субсидий местным бюджетам на реализацию муниципальных программ, направленных на совершенствование муниципального управления	39 771,84	39 783,86	39 851,04
Пищулинский сельсовет	**31 271,29**	**31 280,74**	**32 014,72**
Предоставление субсидий местным бюджетам на реализацию муниципальных программ, направленных на совершенствование муниципального управления	31 271,29	31 280,74	32 014,72
Сокольский сельсовет	**14 689,10**	**14 693,53**	**14 718,35**
Предоставление субсидий местным бюджетам на реализацию муниципальных программ, направленных на совершенствование муниципального управления	14 689,10	14 693,53	14 718,35
Федоровский сельсовет	**50 912,70**	**50 928,08**	**51 014,08**
Предоставление субсидий местным бюджетам на реализацию муниципальных программ, направленных на совершенствование муниципального управления	50 912,70	50 928,08	51 014,08
Черкасский сельсовет	**10 313,62**	**10 316,74**	**10 334,16**
Предоставление субсидий местным бюджетам на реализацию муниципальных программ, направленных на совершенствование муниципального управления	10 313,62	10 316,74	10 334,16
Задонский район	**764 826,26**	**414 257,59**	**411 149,95**
Задонский муниципальный район	**393 754,75**	**43 767,97**	**43 841,88**
Предоставление субсидий местным бюджетам на реализацию муниципальных программ, направленных на совершенствование муниципального управления	43 754,75	43 767,97	43 841,88
Предоставление субсидий местным бюджетам на реализацию мероприятий, направленных на проведение комплексных кадастровых работ без условий софинансирования с федеральным бюджетом	350 000,00	0,00	0,00
Болховской сельсовет	**9 553,67**	**9 556,56**	**9 572,69**
Предоставление субсидий местным бюджетам на реализацию муниципальных программ, направленных на совершенствование муниципального управления	9 553,67	9 556,56	9 572,69
Бутырский сельсовет	**9 987,93**	**9 990,94**	**10 007,82**
Предоставление субсидий местным бюджетам на реализацию муниципальных программ, направленных на совершенствование муниципального управления	9 987,93	9 990,94	10 007,82
Верхнеказаченский сельсовет	**10 205,06**	**10 208,14**	**10 007,82**

Предоставление субсидий местным бюджетам на реализацию муниципальных программ, направленных на совершенствование муниципального управления	10 205,06	10 208,14	10 007,82
Верхнестуденецкий сельсовет	**16 215,58**	**16 220,48**	**16 073,16**
Предоставление субсидий местным бюджетам на реализацию муниципальных программ, направленных на совершенствование муниципального управления	16 215,58	16 220,48	16 073,16
Гнилушинский сельсовет	**10 205,06**	**10 208,14**	**10 116,60**
Предоставление субсидий местным бюджетам на реализацию муниципальных программ, направленных на совершенствование муниципального управления	10 205,06	10 208,14	10 116,60
Донской сельсовет	**50 417,98**	**50 433,21**	**49 986,60**
Предоставление субсидий местным бюджетам на реализацию муниципальных программ, направленных на совершенствование муниципального управления	50 417,98	50 433,21	49 986,60
Калабинский сельсовет	**20 883,85**	**20 663,09**	**20 697,98**
Предоставление субсидий местным бюджетам на реализацию муниципальных программ, направленных на совершенствование муниципального управления	20 883,85	20 663,09	20 697,98
Каменский сельсовет	**9 770,80**	**9 773,75**	**9 355,13**
Предоставление субсидий местным бюджетам на реализацию муниципальных программ, направленных на совершенствование муниципального управления	9 770,80	9 773,75	9 355,13
Камышевский сельсовет	**10 096,49**	**10 099,54**	**10 116,60**
Предоставление субсидий местным бюджетам на реализацию муниципальных программ, направленных на совершенствование муниципального управления	10 096,49	10 099,54	10 116,60
Кашарский сельсовет	**15 603,67**	**15 608,38**	**15 634,74**
Предоставление субсидий местным бюджетам на реализацию муниципальных программ, направленных на совершенствование муниципального управления	15 603,67	15 608,38	15 634,74
Ксизовский сельсовет	**15 692,49**	**15 697,23**	**15 723,74**
Предоставление субсидий местным бюджетам на реализацию муниципальных программ, направленных на совершенствование муниципального управления	15 692,49	15 697,23	15 723,74
Ольшанский сельсовет	**9 987,93**	**9 990,94**	**10 007,82**

Предоставление субсидий местным бюджетам на реализацию муниципальных программ, направленных на совершенствование муниципального управления	9 987,93	9 990,94	10 007,82
Рогожинский сельсовет	**10 313,62**	**10 316,74**	**10 334,16**
Предоставление субсидий местным бюджетам на реализацию муниципальных программ, направленных на совершенствование муниципального управления	10 313,62	10 316,74	10 334,16
Скорняковский сельсовет	**21 110,85**	**21 117,22**	**21 607,78**
Предоставление субсидий местным бюджетам на реализацию муниципальных программ, направленных на совершенствование муниципального управления	21 110,85	21 117,22	21 607,78
Тимирязевский сельсовет	**42 475,27**	**42 021,20**	**40 689,09**
Предоставление субсидий местным бюджетам на реализацию муниципальных программ, направленных на совершенствование муниципального управления	42 475,27	42 021,20	40 689,09
Хмелинецкий сельсовет	**36 823,08**	**36 834,20**	**36 490,95**
Предоставление субсидий местным бюджетам на реализацию муниципальных программ, направленных на совершенствование муниципального управления	36 823,08	36 834,20	36 490,95
Юрьевский сельсовет	**9 879,36**	**9 882,35**	**9 572,69**
Предоставление субсидий местным бюджетам на реализацию муниципальных программ, направленных на совершенствование муниципального управления	9 879,36	9 882,35	9 572,69
Городское поселение город Задонск	**61 848,82**	**61 867,51**	**61 312,70**
Предоставление субсидий местным бюджетам на реализацию муниципальных программ, направленных на совершенствование муниципального управления	61 848,82	61 867,51	61 312,70
Измалковский район	**728 507,78**	**728 940,34**	**731 567,00**
Измалковский муниципальный район	**161 547,27**	**161 596,08**	**161 868,95**
Предоставление субсидий местным бюджетам на реализацию муниципальных программ, направленных на совершенствование муниципального управления	161 547,27	161 596,08	161 868,95
Афанасьевский сельсовет	**77 631,33**	**77 654,78**	**78 631,41**
Предоставление субсидий местным бюджетам на реализацию муниципальных программ, направленных на совершенствование муниципального управления	77 631,33	77 654,78	78 631,41
Васильевский сельсовет	**37 665,93**	**37 677,31**	**37 740,94**

Предоставление субсидий местным бюджетам на реализацию муниципальных программ, направленных на совершенствование муниципального управления	37 665,93	37 677,31	37 740,94
Домовинский сельсовет	**27 784,60**	**27 490,89**	**27 234,71**
Предоставление субсидий местным бюджетам на реализацию муниципальных программ, направленных на совершенствование муниципального управления	27 784,60	27 490,89	27 234,71
Измалковский сельсовет	**80 399,91**	**81 307,98**	**83 215,83**
Предоставление субсидий местным бюджетам на реализацию муниципальных программ, направленных на совершенствование муниципального управления	80 399,91	81 307,98	83 215,83
Лебяженский сельсовет	**36 864,53**	**36 875,67**	**37 339,44**
Предоставление субсидий местным бюджетам на реализацию муниципальных программ, направленных на совершенствование муниципального управления	36 864,53	36 875,67	37 339,44
Петровский сельсовет	**34 328,07**	**33 969,21**	**34 026,57**
Предоставление субсидий местным бюджетам на реализацию муниципальных программ, направленных на совершенствование муниципального управления	34 328,07	33 969,21	34 026,57
Пономаревский сельсовет	**37 665,93**	**37 677,31**	**37 740,94**
Предоставление субсидий местным бюджетам на реализацию муниципальных программ, направленных на совершенствование муниципального управления	37 665,93	37 677,31	37 740,94
Преображенский сельсовет	**43 648,82**	**43 662,01**	**43 255,12**
Предоставление субсидий местным бюджетам на реализацию муниципальных программ, направленных на совершенствование муниципального управления	43 648,82	43 662,01	43 255,12
Пречистенский сельсовет	**39 043,71**	**39 055,51**	**38 696,23**
Предоставление субсидий местным бюджетам на реализацию муниципальных программ, направленных на совершенствование муниципального управления	39 043,71	39 055,51	38 696,23
Пятницкий сельсовет	**38 066,63**	**38 078,14**	**38 142,44**
Предоставление субсидий местным бюджетам на реализацию муниципальных программ, направленных на совершенствование муниципального управления	38 066,63	38 078,14	38 142,44
Ровенский сельсовет	**37 816,61**	**37 828,03**	**37 891,91**

Предоставление субсидий местным бюджетам на реализацию муниципальных программ, направленных на совершенствование муниципального управления	37 816,61	37 828,03	37 891,91
Слободской сельсовет	**37 265,23**	**37 276,49**	**37 339,44**
Предоставление субсидий местным бюджетам на реализацию муниципальных программ, направленных на совершенствование муниципального управления	37 265,23	37 276,49	37 339,44
Чернавский сельсовет	**38 779,21**	**38 790,93**	**38 443,07**
Предоставление субсидий местным бюджетам на реализацию муниципальных программ, направленных на совершенствование муниципального управления	38 779,21	38 790,93	38 443,07
Краснинский район	**748 067,35**	**558 235,95**	**558 527,61**
Краснинский муниципальный район	**473 499,54**	**283 585,19**	**284 064,06**
Предоставление субсидий местным бюджетам на реализацию муниципальных программ, направленных на совершенствование муниципального управления	283 499,54	283 585,19	284 064,06
Предоставление субсидий местным бюджетам на реализацию мероприятий, направленных на проведение комплексных кадастровых работ без условий софинансирования с федеральным бюджетом	190 000,00	0,00	0,00
Александровский сельсовет	**9 987,93**	**9 990,94**	**9 899,03**
Предоставление субсидий местным бюджетам на реализацию муниципальных программ, направленных на совершенствование муниципального управления	9 987,93	9 990,94	9 899,03
Гудаловский сельсовет	**9 987,93**	**9 990,94**	**10 007,82**
Предоставление субсидий местным бюджетам на реализацию муниципальных программ, направленных на совершенствование муниципального управления	9 987,93	9 990,94	10 007,82
Дрезгаловский сельсовет	**14 995,05**	**14 999,58**	**15 024,91**
Предоставление субсидий местным бюджетам на реализацию муниципальных программ, направленных на совершенствование муниципального управления	14 995,05	14 999,58	15 024,91
Ищеинский сельсовет	**12 238,17**	**12 241,87**	**12 262,54**
Предоставление субсидий местным бюджетам на реализацию муниципальных программ, направленных на совершенствование муниципального управления	12 238,17	12 241,87	12 262,54
Краснинский сельсовет	**83 625,54**	**83 650,81**	**83 792,06**

Предоставление субсидий местным бюджетам на реализацию муниципальных программ, направленных на совершенствование муниципального управления	83 625,54	83 650,81	83 792,06
Сотниковский сельсовет	**83 851,21**	**83 876,55**	**84 018,18**
Предоставление субсидий местным бюджетам на реализацию муниципальных программ, направленных на совершенствование муниципального управления	83 851,21	83 876,55	84 018,18
Суходольский сельсовет	**10 096,49**	**10 099,54**	**10 116,60**
Предоставление субсидий местным бюджетам на реализацию муниципальных программ, направленных на совершенствование муниципального управления	10 096,49	10 099,54	10 116,60
Яблоновский сельсовет	**49 785,49**	**49 800,53**	**49 342,41**
Предоставление субсидий местным бюджетам на реализацию муниципальных программ, направленных на совершенствование муниципального управления	49 785,49	49 800,53	49 342,41
Лебедянский район	**1 282 286,37**	**741 507,59**	**741 797,43**
Лебедянский муниципальный район	**808 598,91**	**268 680,06**	**269 133,76**
Предоставление субсидий местным бюджетам на реализацию муниципальных программ, направленных на совершенствование муниципального управления	268 598,91	268 680,06	269 133,76
Предоставление субсидий местным бюджетам на реализацию мероприятий, направленных на проведение комплексных кадастровых работ без условий софинансирования с федеральным бюджетом	540 000,00	0,00	0,00
Агрономовский сельсовет	**44 491,67**	**44 505,12**	**45 064,84**
Предоставление субсидий местным бюджетам на реализацию муниципальных программ, направленных на совершенствование муниципального управления	44 491,67	44 505,12	45 064,84
Большеизбищенский сельсовет	**42 138,18**	**42 150,91**	**41 758,10**
Предоставление субсидий местным бюджетам на реализацию муниципальных программ, направленных на совершенствование муниципального управления	42 138,18	42 150,91	41 758,10
Большепоповский сельсовет	**12 139,48**	**12 143,14**	**12 028,50**
Предоставление субсидий местным бюджетам на реализацию муниципальных программ, направленных на совершенствование муниципального управления	12 139,48	12 143,14	12 028,50
Волотовский сельсовет	**10 313,62**	**10 316,74**	**10 225,38**

Предоставление субсидий местным бюджетам на реализацию муниципальных программ, направленных на совершенствование муниципального управления	10 313,62	10 316,74	10 225,38
Вязовский сельсовет	**33 899,73**	**33 909,98**	**33 967,24**
Предоставление субсидий местным бюджетам на реализацию муниципальных программ, направленных на совершенствование муниципального управления	33 899,73	33 909,98	33 967,24
Докторовский сельсовет	**37 294,84**	**37 306,11**	**37 369,10**
Предоставление субсидий местным бюджетам на реализацию муниципальных программ, направленных на совершенствование муниципального управления	37 294,84	37 306,11	37 369,10
Куйманский сельсовет	**9 662,23**	**9 990,94**	**9 572,69**
Предоставление субсидий местным бюджетам на реализацию муниципальных программ, направленных на совершенствование муниципального управления	9 662,23	9 990,94	9 572,69
Кузнецкий сельсовет	**40 738,64**	**39 422,11**	**39 044,98**
Предоставление субсидий местным бюджетам на реализацию муниципальных программ, направленных на совершенствование муниципального управления	40 738,64	39 422,11	39 044,98
Куликовский сельсовет	**40 009,35**	**40 021,43**	**39 667,02**
Предоставление субсидий местным бюджетам на реализацию муниципальных программ, направленных на совершенствование муниципального управления	40 009,35	40 021,43	39 667,02
Ольховский сельсовет	**9 770,80**	**9 773,75**	**9 681,47**
Предоставление субсидий местным бюджетам на реализацию муниципальных программ, направленных на совершенствование муниципального управления	9 770,80	9 773,75	9 681,47
Покрово-Казацкий сельсовет	**39 468,10**	**39 480,03**	**39 121,46**
Предоставление субсидий местным бюджетам на реализацию муниципальных программ, направленных на совершенствование муниципального управления	39 468,10	39 480,03	39 121,46
Слободской сельсовет	**40 009,35**	**40 021,43**	**39 667,02**
Предоставление субсидий местным бюджетам на реализацию муниципальных программ, направленных на совершенствование муниципального управления	40 009,35	40 021,43	39 667,02
Троекуровский сельсовет	**47 079,76**	**47 093,98**	**48 800,18**

Предоставление субсидий местным бюджетам на реализацию муниципальных программ, направленных на совершенствование муниципального управления	47 079,76	47 093,98	48 800,18
Шовский сельсовет	**46 695,86**	**46 709,97**	**46 788,84**
Предоставление субсидий местным бюджетам на реализацию муниципальных программ, направленных на совершенствование муниципального управления	46 695,86	46 709,97	46 788,84
Яблоневский сельсовет	**10 313,62**	**10 316,74**	**10 334,16**
Предоставление субсидий местным бюджетам на реализацию муниципальных программ, направленных на совершенствование муниципального управления	10 313,62	10 316,74	10 334,16
Городское поселение город Лебедянь	**9 662,23**	**9 665,15**	**9 572,69**
Предоставление субсидий местным бюджетам на реализацию муниципальных программ, направленных на совершенствование муниципального управления	9 662,23	9 665,15	9 572,69
Лев-Толстовский район	**692 883,79**	**693 093,13**	**697 460,77**
Лев-Толстовский муниципальный район	**302 264,93**	**302 356,25**	**302 866,82**
Предоставление субсидий местным бюджетам на реализацию муниципальных программ, направленных на совершенствование муниципального управления	302 264,93	302 356,25	302 866,82
Гагаринский сельсовет	**36 303,94**	**36 314,91**	**35 993,33**
Предоставление субсидий местным бюджетам на реализацию муниципальных программ, направленных на совершенствование муниципального управления	36 303,94	36 314,91	35 993,33
Домачевский сельсовет	**38 172,04**	**38 183,57**	**39 495,27**
Предоставление субсидий местным бюджетам на реализацию муниципальных программ, направленных на совершенствование муниципального управления	38 172,04	38 183,57	39 495,27
Знаменский сельсовет	**46 908,91**	**46 923,08**	**48 013,12**
Предоставление субсидий местным бюджетам на реализацию муниципальных программ, направленных на совершенствование муниципального управления	46 908,91	46 923,08	48 013,12
Лев-Толстовский сельсовет	**60 174,30**	**60 192,48**	**60 294,12**
Предоставление субсидий местным бюджетам на реализацию муниципальных программ, направленных на совершенствование муниципального управления	60 174,30	60 192,48	60 294,12
Новочемодановский сельсовет	**34 959,72**	**34 970,28**	**35 029,33**

Предоставление субсидий местным бюджетам на реализацию муниципальных программ, направленных на совершенствование муниципального управления	34 959,72	34 970,28	35 029,33
Октябрьский сельсовет	**31 797,53**	**31 807,14**	**31 860,85**
Предоставление субсидий местным бюджетам на реализацию муниципальных программ, направленных на совершенствование муниципального управления	31 797,53	31 807,14	31 860,85
Остро-Каменский сельсовет	**60 117,18**	**60 135,34**	**60 884,59**
Предоставление субсидий местным бюджетам на реализацию муниципальных программ, направленных на совершенствование муниципального управления	60 117,18	60 135,34	60 884,59
Первомайский сельсовет	**39 468,10**	**39 480,03**	**39 971,93**
Предоставление субсидий местным бюджетам на реализацию муниципальных программ, направленных на совершенствование муниципального управления	39 468,10	39 480,03	39 971,93
Топовский сельсовет	**32 512,08**	**32 521,91**	**32 934,81**
Предоставление субсидий местным бюджетам на реализацию муниципальных программ, направленных на совершенствование муниципального управления	32 512,08	32 521,91	32 934,81
Троицкий сельсовет	**10 205,06**	**10 208,14**	**10 116,60**
Предоставление субсидий местным бюджетам на реализацию муниципальных программ, направленных на совершенствование муниципального управления	10 205,06	10 208,14	10 116,60
Липецкий район	**1 593 487,38**	**793 727,09**	**797 955,78**
Липецкий муниципальный район	**1 027 524,71**	**227 593,45**	**232 988,27**
Предоставление субсидий местным бюджетам на реализацию муниципальных программ, направленных на совершенствование муниципального управления	227 524,71	227 593,45	232 988,27
Предоставление субсидий местным бюджетам на реализацию мероприятий, направленных на проведение комплексных кадастровых работ без условий софинансирования с федеральным бюджетом	800 000,00	0,00	0,00
Большекузьминский сельсовет	**36 303,94**	**36 314,91**	**36 376,23**
Предоставление субсидий местным бюджетам на реализацию муниципальных программ, направленных на совершенствование муниципального управления	36 303,94	36 314,91	36 376,23
Васильевский сельсовет	**31 088,90**	**31 098,30**	**31 496,93**

Предоставление субсидий местным бюджетам на реализацию муниципальных программ, направленных на совершенствование муниципального управления	31 088,90	31 098,30	31 496,93
Введенский сельсовет	**73 230,90**	**73 253,03**	**73 376,72**
Предоставление субсидий местным бюджетам на реализацию муниципальных программ, направленных на совершенствование муниципального управления	73 230,90	73 253,03	73 376,72
Ивовский сельсовет	**48 952,69**	**48 967,47**	**47 995,32**
Предоставление субсидий местным бюджетам на реализацию муниципальных программ, направленных на совершенствование муниципального управления	48 952,69	48 967,47	47 995,32
Лубновский сельсовет	**49 244,35**	**49 259,22**	**48 800,18**
Предоставление субсидий местным бюджетам на реализацию муниципальных программ, направленных на совершенствование муниципального управления	49 244,35	49 259,22	48 800,18
Новодеревенский сельсовет	**50 326,64**	**50 341,84**	**49 884,63**
Предоставление субсидий местным бюджетам на реализацию муниципальных программ, направленных на совершенствование муниципального управления	50 326,64	50 341,84	49 884,63
Новодмитриевский сельсовет	**49 785,49**	**49 800,53**	**48 800,18**
Предоставление субсидий местным бюджетам на реализацию муниципальных программ, направленных на совершенствование муниципального управления	49 785,49	49 800,53	48 800,18
Падовский сельсовет	**48 132,05**	**48 146,59**	**48 769,78**
Предоставление субсидий местным бюджетам на реализацию муниципальных программ, направленных на совершенствование муниципального управления	48 132,05	48 146,59	48 769,78
Пружинский сельсовет	**43 574,21**	**43 587,37**	**43 660,97**
Предоставление субсидий местным бюджетам на реализацию муниципальных программ, направленных на совершенствование муниципального управления	43 574,21	43 587,37	43 660,97
Стебаевский сельсовет	**28 635,35**	**28 644,00**	**29 014,75**
Предоставление субсидий местным бюджетам на реализацию муниципальных программ, направленных на совершенствование муниципального управления	28 635,35	28 644,00	29 014,75
Тележенский сельсовет	**10 096,49**	**10 099,54**	**10 007,82**

Предоставление субсидий местным бюджетам на реализацию муниципальных программ, направленных на совершенствование муниципального управления	10 096,49	10 099,54	10 007,82
Частодубравский сельсовет	**96 591,66**	**96 620,84**	**96 784,00**
Предоставление субсидий местным бюджетам на реализацию муниципальных программ, направленных на совершенствование муниципального управления	96 591,66	96 620,84	96 784,00
Становлянский район	**1 423 252,63**	**843 507,38**	**852 744,11**
Становлянский муниципальный район	**958 212,88**	**378 327,14**	**387 115,80**
Предоставление субсидий местным бюджетам на реализацию муниципальных программ, направленных на совершенствование муниципального управления	378 212,88	378 327,14	387 115,80
Предоставление субсидий местным бюджетам на реализацию мероприятий, направленных на проведение комплексных кадастровых работ без условий софинансирования с федеральным бюджетом	580 000,00	0,00	0,00
Георгиевский сельсовет	**30 023,00**	**30 032,07**	**30 417,03**
Предоставление субсидий местным бюджетам на реализацию муниципальных программ, направленных на совершенствование муниципального управления	30 023,00	30 032,07	30 417,03
Грунино-Воргольский сельсовет	**14 064,03**	**14 068,28**	**14 092,03**
Предоставление субсидий местным бюджетам на реализацию муниципальных программ, направленных на совершенствование муниципального управления	14 064,03	14 068,28	14 092,03
Кирилловский сельсовет	**14 064,03**	**14 068,28**	**14 092,03**
Предоставление субсидий местным бюджетам на реализацию муниципальных программ, направленных на совершенствование муниципального управления	14 064,03	14 068,28	14 092,03
Красно-Полянский сельсовет	**41 066,96**	**41 079,37**	**41 148,74**
Предоставление субсидий местным бюджетам на реализацию муниципальных программ, направленных на совершенствование муниципального управления	41 066,96	41 079,37	41 148,74
Ламской сельсовет	**50 774,99**	**50 790,33**	**50 323,09**
Предоставление субсидий местным бюджетам на реализацию муниципальных программ, направленных на совершенствование муниципального управления	50 774,99	50 790,33	50 323,09
Лесно-Локотецкий сельсовет	**9 336,54**	**9 339,36**	**9 572,69**

Предоставление субсидий местным бюджетам на реализацию муниципальных программ, направленных на совершенствование муниципального управления	9 336,54	9 339,36	9 572,69
Михайловский сельсовет	**13 323,82**	**13 327,84**	**13 498,68**
Предоставление субсидий местным бюджетам на реализацию муниципальных программ, направленных на совершенствование муниципального управления	13 323,82	13 327,84	13 498,68
Огневский сельсовет	**14 064,03**	**14 068,28**	**14 092,03**
Предоставление субсидий местным бюджетам на реализацию муниципальных программ, направленных на совершенствование муниципального управления	14 064,03	14 068,28	14 092,03
Островский сельсовет	**35 062,36**	**35 072,95**	**35 132,18**
Предоставление субсидий местным бюджетам на реализацию муниципальных программ, направленных на совершенствование муниципального управления	35 062,36	35 072,95	35 132,18
Пальна-Михайловский сельсовет	**13 915,99**	**13 920,19**	**13 350,35**
Предоставление субсидий местным бюджетам на реализацию муниципальных программ, направленных на совершенствование муниципального управления	13 915,99	13 920,19	13 350,35
Петрищевский сельсовет	**13 915,99**	**13 920,19**	**13 943,70**
Предоставление субсидий местным бюджетам на реализацию муниципальных программ, направленных на совершенствование муниципального управления	13 915,99	13 920,19	13 943,70
Соловьевский сельсовет	**14 064,03**	**14 068,28**	**14 092,03**
Предоставление субсидий местным бюджетам на реализацию муниципальных программ, направленных на совершенствование муниципального управления	14 064,03	14 068,28	14 092,03
Становлянский сельсовет	**57 168,05**	**57 185,32**	**57 281,89**
Предоставление субсидий местным бюджетам на реализацию муниципальных программ, направленных на совершенствование муниципального управления	57 168,05	57 185,32	57 281,89
Телегинский сельсовет	**57 210,16**	**57 227,45**	**57 324,08**
Предоставление субсидий местным бюджетам на реализацию муниципальных программ, направленных на совершенствование муниципального управления	57 210,16	57 227,45	57 324,08
Успенский сельсовет	**36 463,83**	**36 474,85**	**36 536,44**

Предоставление субсидий местным бюджетам на реализацию муниципальных программ, направленных на совершенствование муниципального управления	36 463,83	36 474,85	36 536,44
Чемодановский сельсовет	**40 316,88**	**40 329,06**	**40 397,16**
Предоставление субсидий местным бюджетам на реализацию муниципальных программ, направленных на совершенствование муниципального управления	40 316,88	40 329,06	40 397,16
Ястребиновский сельсовет	**10 205,06**	**10 208,14**	**10 334,16**
Предоставление субсидий местным бюджетам на реализацию муниципальных программ, направленных на совершенствование муниципального управления	10 205,06	10 208,14	10 334,16
Тербунский район	**474 167,32**	**473 205,16**	**473 806,47**
Тербунский муниципальный район	**192 843,26**	**192 901,52**	**193 227,26**
Предоставление субсидий местным бюджетам на реализацию муниципальных программ, направленных на совершенствование муниципального управления	192 843,26	192 901,52	193 227,26
Березовский сельсовет	**10 096,49**	**10 099,54**	**10 007,82**
Предоставление субсидий местным бюджетам на реализацию муниципальных программ, направленных на совершенствование муниципального управления	10 096,49	10 099,54	10 007,82
Большеполянский сельсовет	**9 987,93**	**9 990,94**	**10 225,38**
Предоставление субсидий местным бюджетам на реализацию муниципальных программ, направленных на совершенствование муниципального управления	9 987,93	9 990,94	10 225,38
Борковский сельсовет	**9 987,93**	**9 990,94**	**9 899,03**
Предоставление субсидий местным бюджетам на реализацию муниципальных программ, направленных на совершенствование муниципального управления	9 987,93	9 990,94	9 899,03
Вислополянский сельсовет	**9 987,93**	**9 990,94**	**9 790,25**
Предоставление субсидий местным бюджетам на реализацию муниципальных программ, направленных на совершенствование муниципального управления	9 987,93	9 990,94	9 790,25
Зареченский сельсовет	**10 205,06**	**10 208,14**	**10 334,16**
Предоставление субсидий местным бюджетам на реализацию муниципальных программ, направленных на совершенствование муниципального управления	10 205,06	10 208,14	10 334,16
Казинский сельсовет	**9 879,36**	**9 882,35**	**10 007,82**

Предоставление субсидий местным бюджетам на реализацию муниципальных программ, направленных на совершенствование муниципального управления	9 879,36	9 882,35	10 007,82
Кургано-Головинский сельсовет	**10 205,06**	**10 208,14**	**10 116,60**
Предоставление субсидий местным бюджетам на реализацию муниципальных программ, направленных на совершенствование муниципального управления	10 205,06	10 208,14	10 116,60
Новосильский сельсовет	**10 313,62**	**10 316,74**	**10 334,16**
Предоставление субсидий местным бюджетам на реализацию муниципальных программ, направленных на совершенствование муниципального управления	10 313,62	10 316,74	10 334,16
Озерский сельсовет	**10 205,06**	**10 208,14**	**10 225,38**
Предоставление субсидий местным бюджетам на реализацию муниципальных программ, направленных на совершенствование муниципального управления	10 205,06	10 208,14	10 225,38
Покровский сельсовет	**9 879,36**	**9 882,35**	**9 790,25**
Предоставление субсидий местным бюджетам на реализацию муниципальных программ, направленных на совершенствование муниципального управления	9 879,36	9 882,35	9 790,25
Солдатский сельсовет	**50 862,00**	**50 877,36**	**50 963,28**
Предоставление субсидий местным бюджетам на реализацию муниципальных программ, направленных на совершенствование муниципального управления	50 862,00	50 877,36	50 963,28
Тербунский сельсовет	**97 243,62**	**96 167,62**	**96 330,01**
Предоставление субсидий местным бюджетам на реализацию муниципальных программ, направленных на совершенствование муниципального управления	97 243,62	96 167,62	96 330,01
Тербунский Второй сельсовет	**10 205,06**	**10 208,14**	**10 116,60**
Предоставление субсидий местным бюджетам на реализацию муниципальных программ, направленных на совершенствование муниципального управления	10 205,06	10 208,14	10 116,60
Тульский сельсовет	**12 060,52**	**12 064,16**	**12 213,09**
Предоставление субсидий местным бюджетам на реализацию муниципальных программ, направленных на совершенствование муниципального управления	12 060,52	12 064,16	12 213,09
Урицкий сельсовет	**10 205,06**	**10 208,14**	**10 225,38**

Предоставление субсидий местным бюджетам на реализацию муниципальных программ, направленных на совершенствование муниципального управления	10 205,06	10 208,14	10 225,38
Усманский район	**3 571 035,36**	**871 189,94**	**874 797,56**
Усманский муниципальный район	**2 871 331,11**	**171 382,87**	**171 672,27**
Предоставление субсидий местным бюджетам на реализацию муниципальных программ, направленных на совершенствование муниципального управления	171 331,11	171 382,87	171 672,27
Предоставление субсидий местным бюджетам на реализацию мероприятий, направленных на проведение комплексных кадастровых работ без условий софинансирования с федеральным бюджетом	2 700 000,00	0,00	0,00
Березняговский сельсовет	**26 815,41**	**26 823,51**	**26 868,81**
Предоставление субсидий местным бюджетам на реализацию муниципальных программ, направленных на совершенствование муниципального управления	26 815,41	26 823,51	26 868,81
Боровской сельсовет	**9 987,93**	**9 990,94**	**10 334,16**
Предоставление субсидий местным бюджетам на реализацию муниципальных программ, направленных на совершенствование муниципального управления	9 987,93	9 990,94	10 334,16
Бреславский сельсовет	**26 533,15**	**26 541,16**	**26 868,81**
Предоставление субсидий местным бюджетам на реализацию муниципальных программ, направленных на совершенствование муниципального управления	26 533,15	26 541,16	26 868,81
Верхне-Мосоловский сельсовет	**10 313,62**	**10 316,74**	**10 334,16**
Предоставление субсидий местным бюджетам на реализацию муниципальных программ, направленных на совершенствование муниципального управления	10 313,62	10 316,74	10 334,16
Грачевский сельсовет	**35 796,65**	**35 807,47**	**36 253,61**
Предоставление субсидий местным бюджетам на реализацию муниципальных программ, направленных на совершенствование муниципального управления	35 796,65	35 807,47	36 253,61
Девицкий сельсовет	**54 622,46**	**54 638,96**	**55 326,13**
Предоставление субсидий местным бюджетам на реализацию муниципальных программ, направленных на совершенствование муниципального управления	54 622,46	54 638,96	55 326,13
Дмитриевский сельсовет	**10 313,62**	**10 316,74**	**10 334,16**

Предоставление субсидий местным бюджетам на реализацию муниципальных программ, направленных на совершенствование муниципального управления	10 313,62	10 316,74	10 334,16
Дрязгинский сельсовет	**10 313,62**	**10 316,74**	**10 334,16**
Предоставление субсидий местным бюджетам на реализацию муниципальных программ, направленных на совершенствование муниципального управления	10 313,62	10 316,74	10 334,16
Завальновский сельсовет	**29 501,89**	**29 510,80**	**29 560,63**
Предоставление субсидий местным бюджетам на реализацию муниципальных программ, направленных на совершенствование муниципального управления	29 501,89	29 510,80	29 560,63
Излегощенский сельсовет	**10 313,62**	**10 208,14**	**10 225,38**
Предоставление субсидий местным бюджетам на реализацию муниципальных программ, направленных на совершенствование муниципального управления	10 313,62	10 208,14	10 225,38
Кривский сельсовет	**10 313,62**	**10 316,74**	**10 334,16**
Предоставление субсидий местным бюджетам на реализацию муниципальных программ, направленных на совершенствование муниципального управления	10 313,62	10 316,74	10 334,16
Крутче-Байгорский сельсовет	**17 814,44**	**17 819,82**	**17 849,91**
Предоставление субсидий местным бюджетам на реализацию муниципальных программ, направленных на совершенствование муниципального управления	17 814,44	17 819,82	17 849,91
Куликовский сельсовет	**10 313,62**	**10 316,74**	**10 334,16**
Предоставление субсидий местным бюджетам на реализацию муниципальных программ, направленных на совершенствование муниципального управления	10 313,62	10 316,74	10 334,16
Никольский сельсовет	**33 595,75**	**33 605,90**	**34 394,45**
Предоставление субсидий местным бюджетам на реализацию муниципальных программ, направленных на совершенствование муниципального управления	33 595,75	33 605,90	34 394,45
Октябрьский сельсовет	**48 618,44**	**48 633,13**	**49 250,58**
Предоставление субсидий местным бюджетам на реализацию муниципальных программ, направленных на совершенствование муниципального управления	48 618,44	48 633,13	49 250,58
Пашковский сельсовет	**10 313,62**	**10 316,74**	**10 334,16**

Предоставление субсидий местным бюджетам на реализацию муниципальных программ, направленных на совершенствование муниципального управления	10 313,62	10 316,74	10 334,16
Пластинский сельсовет	**10 313,62**	**10 316,74**	**10 334,16**
Предоставление субсидий местным бюджетам на реализацию муниципальных программ, направленных на совершенствование муниципального управления	10 313,62	10 316,74	10 334,16
Поддубровский сельсовет	**10 205,06**	**10 208,14**	**10 334,16**
Предоставление субсидий местным бюджетам на реализацию муниципальных программ, направленных на совершенствование муниципального управления	10 205,06	10 208,14	10 334,16
Пригородный сельсовет	**88 927,16**	**88 954,03**	**88 166,30**
Предоставление субсидий местным бюджетам на реализацию муниципальных программ, направленных на совершенствование муниципального управления	88 927,16	88 954,03	88 166,30
Пушкарский сельсовет	**10 313,62**	**10 316,74**	**10 334,16**
Предоставление субсидий местным бюджетам на реализацию муниципальных программ, направленных на совершенствование муниципального управления	10 313,62	10 316,74	10 334,16
Сторожевской сельсовет	**35 066,31**	**35 076,90**	**35 136,13**
Предоставление субсидий местным бюджетам на реализацию муниципальных программ, направленных на совершенствование муниципального управления	35 066,31	35 076,90	35 136,13
Сторожевско-Хуторской сельсовет	**10 205,06**	**10 208,14**	**10 334,16**
Предоставление субсидий местным бюджетам на реализацию муниципальных программ, направленных на совершенствование муниципального управления	10 205,06	10 208,14	10 334,16
Студенский сельсовет	**10 313,62**	**10 316,74**	**10 334,16**
Предоставление субсидий местным бюджетам на реализацию муниципальных программ, направленных на совершенствование муниципального управления	10 313,62	10 316,74	10 334,16
Студено-Высельский сельсовет	**10 313,62**	**10 316,74**	**10 334,16**
Предоставление субсидий местным бюджетам на реализацию муниципальных программ, направленных на совершенствование муниципального управления	10 313,62	10 316,74	10 334,16
Городское поселение город Усмань	**158 564,72**	**158 612,63**	**158 880,47**

Предоставление субсидий местным бюджетам на реализацию муниципальных программ, направленных на совершенствование муниципального управления	158 564,72	158 612,63	158 880,47
Хлевенский район	**1 058 442,69**	**998 284,26**	**999 653,86**
Хлевенский муниципальный район	**402 624,74**	**342 728,25**	**346 998,47**
Предоставление субсидий местным бюджетам на реализацию муниципальных программ, направленных на совершенствование муниципального управления	342 624,74	342 728,25	346 998,47
Предоставление субсидий местным бюджетам на реализацию мероприятий, направленных на проведение комплексных кадастровых работ без условий софинансирования с федеральным бюджетом	60 000,00	0,00	0,00
Введенский сельсовет	**40 691,92**	**40 704,21**	**40 772,95**
Предоставление субсидий местным бюджетам на реализацию муниципальных программ, направленных на совершенствование муниципального управления	40 691,92	40 704,21	40 772,95
Верхне-Колыбельский сельсовет	**40 691,92**	**40 704,21**	**40 772,95**
Предоставление субсидий местным бюджетам на реализацию муниципальных программ, направленных на совершенствование муниципального управления	40 691,92	40 704,21	40 772,95
Воробьевский сельсовет	**40 691,92**	**40 704,21**	**40 343,76**
Предоставление субсидий местным бюджетам на реализацию муниципальных программ, направленных на совершенствование муниципального управления	40 691,92	40 704,21	40 343,76
Ворон-Лозовский сельсовет	**40 691,92**	**40 704,21**	**40 772,95**
Предоставление субсидий местным бюджетам на реализацию муниципальных программ, направленных на совершенствование муниципального управления	40 691,92	40 704,21	40 772,95
Дмитряшевский сельсовет	**41 852,57**	**41 405,16**	**41 935,91**
Предоставление субсидий местным бюджетам на реализацию муниципальных программ, направленных на совершенствование муниципального управления	41 852,57	41 405,16	41 935,91
Елецко-Лозовский сельсовет	**42 192,08**	**42 204,83**	**42 276,10**
Предоставление субсидий местным бюджетам на реализацию муниципальных программ, направленных на совершенствование муниципального управления	42 192,08	42 204,83	42 276,10
Елец-Маланинский сельсовет	**39 835,25**	**39 847,28**	**39 485,38**

Предоставление субсидий местным бюджетам на реализацию муниципальных программ, направленных на совершенствование муниципального управления	39 835,25	39 847,28	39 485,38
Конь-Колодезский сельсовет	**65 249,59**	**65 269,30**	**64 003,10**
Предоставление субсидий местным бюджетам на реализацию муниципальных программ, направленных на совершенствование муниципального управления	65 249,59	65 269,30	64 003,10
Малининский сельсовет	**40 691,92**	**40 704,21**	**40 343,76**
Предоставление субсидий местным бюджетам на реализацию муниципальных программ, направленных на совершенствование муниципального управления	40 691,92	40 704,21	40 343,76
Нижне-Колыбельский сельсовет	**40 263,58**	**40 275,75**	**40 772,95**
Предоставление субсидий местным бюджетам на реализацию муниципальных программ, направленных на совершенствование муниципального управления	40 263,58	40 275,75	40 772,95
Ново-Дубовский сельсовет	**41 747,96**	**41 760,57**	**41 831,09**
Предоставление субсидий местным бюджетам на реализацию муниципальных программ, направленных на совершенствование муниципального управления	41 747,96	41 760,57	41 831,09
Отскоченский сельсовет	**38 978,58**	**38 990,35**	**38 627,00**
Предоставление субсидий местным бюджетам на реализацию муниципальных программ, направленных на совершенствование муниципального управления	38 978,58	38 990,35	38 627,00
Синдякинский сельсовет	**40 263,58**	**40 275,75**	**40 343,76**
Предоставление субсидий местным бюджетам на реализацию муниципальных программ, направленных на совершенствование муниципального управления	40 263,58	40 275,75	40 343,76
Фомино-Негачевский сельсовет	**55 828,09**	**55 844,96**	**54 134,77**
Предоставление субсидий местным бюджетам на реализацию муниципальных программ, направленных на совершенствование муниципального управления	55 828,09	55 844,96	54 134,77
Хлевенский сельсовет	**46 147,07**	**46 161,01**	**46 238,96**
Предоставление субсидий местным бюджетам на реализацию муниципальных программ, направленных на совершенствование муниципального управления	46 147,07	46 161,01	46 238,96
Чаплыгинский район	**939 528,65**	**559 589,09**	**557 054,08**
Чаплыгинский муниципальный район	**559 361,59**	**179 415,77**	**179 718,74**

Предоставление субсидий местным бюджетам на реализацию муниципальных программ, направленных на совершенствование муниципального управления	179 361,59	179 415,77	179 718,74
Предоставление субсидий местным бюджетам на реализацию мероприятий, направленных на проведение комплексных кадастровых работ без условий софинансирования с федеральным бюджетом	380 000,00	0,00	0,00
Братовский сельсовет	**10 096,49**	**10 099,54**	**10 007,82**
Предоставление субсидий местным бюджетам на реализацию муниципальных программ, направленных на совершенствование муниципального управления	10 096,49	10 099,54	10 007,82
Буховской сельсовет	**10 313,62**	**10 316,74**	**10 334,16**
Предоставление субсидий местным бюджетам на реализацию муниципальных программ, направленных на совершенствование муниципального управления	10 313,62	10 316,74	10 334,16
Ведновский сельсовет	**15 268,11**	**15 272,72**	**14 962,28**
Предоставление субсидий местным бюджетам на реализацию муниципальных программ, направленных на совершенствование муниципального управления	15 268,11	15 272,72	14 962,28
Демкинский сельсовет	**10 313,62**	**10 316,74**	**10 334,16**
Предоставление субсидий местным бюджетам на реализацию муниципальных программ, направленных на совершенствование муниципального управления	10 313,62	10 316,74	10 334,16
Дубовской сельсовет	**10 313,62**	**10 316,74**	**9 463,91**
Предоставление субсидий местным бюджетам на реализацию муниципальных программ, направленных на совершенствование муниципального управления	10 313,62	10 316,74	9 463,91
Жабинский сельсовет	**74 743,07**	**74 765,65**	**74 891,90**
Предоставление субсидий местным бюджетам на реализацию муниципальных программ, направленных на совершенствование муниципального управления	74 743,07	74 765,65	74 891,90
Зенкинский сельсовет	**9 770,80**	**9 773,75**	**9 572,69**
Предоставление субсидий местным бюджетам на реализацию муниципальных программ, направленных на совершенствование муниципального управления	9 770,80	9 773,75	9 572,69
Истобенский сельсовет	**9 770,80**	**9 773,75**	**9 790,25**
Предоставление субсидий местным бюджетам на реализацию муниципальных программ, направленных на совершенствование муниципального управления	9 770,80	9 773,75	9 790,25

Колыбельский сельсовет	**9 879,36**	**9 882,35**	**9 790,25**
Предоставление субсидий местным бюджетам на реализацию муниципальных программ, направленных на совершенствование муниципального управления	9 879,36	9 882,35	9 790,25
Конюшковский сельсовет	**15 462,21**	**15 466,88**	**15 492,99**
Предоставление субсидий местным бюджетам на реализацию муниципальных программ, направленных на совершенствование муниципального управления	15 462,21	15 466,88	15 492,99
Кривополянский сельсовет	**10 313,62**	**10 316,74**	**10 225,38**
Предоставление субсидий местным бюджетам на реализацию муниципальных программ, направленных на совершенствование муниципального управления	10 313,62	10 316,74	10 225,38
Лозовский сельсовет	**10 313,62**	**10 316,74**	**10 334,16**
Предоставление субсидий местным бюджетам на реализацию муниципальных программ, направленных на совершенствование муниципального управления	10 313,62	10 316,74	10 334,16
Ломовской сельсовет	**14 064,03**	**14 068,28**	**14 092,03**
Предоставление субсидий местным бюджетам на реализацию муниципальных программ, направленных на совершенствование муниципального управления	14 064,03	14 068,28	14 092,03
Люблинский сельсовет	**16 080,69**	**16 085,55**	**15 941,30**
Предоставление субсидий местным бюджетам на реализацию муниципальных программ, направленных на совершенствование муниципального управления	16 080,69	16 085,55	15 941,30
Новополянский сельсовет	**10 205,06**	**10 208,14**	**10 116,60**
Предоставление субсидий местным бюджетам на реализацию муниципальных программ, направленных на совершенствование муниципального управления	10 205,06	10 208,14	10 116,60
Петелинский сельсовет	**10 205,06**	**10 208,14**	**10 007,82**
Предоставление субсидий местным бюджетам на реализацию муниципальных программ, направленных на совершенствование муниципального управления	10 205,06	10 208,14	10 007,82
Пиковский сельсовет	**10 205,06**	**10 099,54**	**10 007,82**
Предоставление субсидий местным бюджетам на реализацию муниципальных программ, направленных на совершенствование муниципального управления	10 205,06	10 099,54	10 007,82
Соловской сельсовет	**9 987,93**	**9 990,94**	**9 899,03**

Предоставление субсидий местным бюджетам на реализацию муниципальных программ, направленных на совершенствование муниципального управления	9 987,93	9 990,94	9 899,03
Троекуровский сельсовет	**20 100,87**	**20 106,94**	**20 140,89**
Предоставление субсидий местным бюджетам на реализацию муниципальных программ, направленных на совершенствование муниципального управления	20 100,87	20 106,94	20 140,89
Урусовский сельсовет	**10 205,06**	**10 208,14**	**10 116,60**
Предоставление субсидий местным бюджетам на реализацию муниципальных программ, направленных на совершенствование муниципального управления	10 205,06	10 208,14	10 116,60
Шишкинский сельсовет	**34 566,91**	**34 577,36**	**34 242,16**
Предоставление субсидий местным бюджетам на реализацию муниципальных программ, направленных на совершенствование муниципального управления	34 566,91	34 577,36	34 242,16
Юсовский сельсовет	**38 216,65**	**38 228,20**	**37 889,67**
Предоставление субсидий местным бюджетам на реализацию муниципальных программ, направленных на совершенствование муниципального управления	38 216,65	38 228,20	37 889,67
Городское поселение город Чаплыгин	**9 770,80**	**9 773,75**	**9 681,47**
Предоставление субсидий местным бюджетам на реализацию муниципальных программ, направленных на совершенствование муниципального управления	9 770,80	9 773,75	9 681,47
Городской округ город Елец	**6 636 988,02**	**787 225,76**	**779 983,83**
Предоставление субсидий местным бюджетам на реализацию муниципальных программ, направленных на совершенствование муниципального управления	786 988,02	787 225,76	779 983,83
Предоставление субсидий местным бюджетам на реализацию мероприятий, направленных на проведение комплексных кадастровых работ без условий софинансирования с федеральным бюджетом	5 850 000,00	0,00	0,00
Городской округ город Липецк	**2 696 037,79**	**1 836 592,47**	**1 839 693,80**
Предоставление субсидий местным бюджетам на реализацию муниципальных программ, направленных на совершенствование муниципального управления	1 836 037,79	1 836 592,47	1 839 693,80
Предоставление субсидий местным бюджетам на реализацию мероприятий, направленных на проведение комплексных кадастровых работ без условий софинансирования с федеральным бюджетом	860 000,00	0,00	0,00

Итого по муниципальным районам	**26 030 974,19**	**12 740 181,77**	**12 744 322,37**
Предоставление субсидий местным бюджетам на реализацию муниципальных программ, направленных на совершенствование муниципального управления	12 740 974,19	12 740 181,77	12 744 322,37
Предоставление субсидий местным бюджетам на реализацию мероприятий, направленных на проведение комплексных кадастровых работ без условий софинансирования с федеральным бюджетом	13 290 000,00	0,00	0,00
Итого по городским округам	**9 333 025,81**	**2 623 818,23**	**2 619 677,63**
Предоставление субсидий местным бюджетам на реализацию муниципальных программ, направленных на совершенствование муниципального управления	2 623 025,81	2 623 818,23	2 619 677,63
Предоставление субсидий местным бюджетам на реализацию мероприятий, направленных на проведение комплексных кадастровых работ без условий софинансирования с федеральным бюджетом	6 710 000,00	0,00	0,00
Итого нераспределенный резерв	**0,00**	**0,00**	**144 505 600,00**
Проведение комплексных кадастровых работ	0,00	0,00	144 505 600,00
Итого по субсидиям	**35 364 000,00**	**15 364 000,00**	**159 869 600,00**
Предоставление субсидий местным бюджетам на реализацию муниципальных программ, направленных на совершенствование муниципального управления	15 364 000,00	15 364 000,00	15 364 000,00
Предоставление субсидий местным бюджетам на реализацию мероприятий, направленных на проведение комплексных кадастровых работ без условий софинансирования с федеральным бюджетом	20 000 000,00	0,00	0,00
Проведение комплексных кадастровых работ	0,00	0,00	144 505 600,00

з) таблицу 19 изложить в следующей редакции:

Таблица 19

Распределение субсидий местным бюджетам, предоставляемых из областного бюджета в целях софинансирования расходных обязательств, возникающих при выполнении полномочий органов местного самоуправления по вопросам местного значения по государственной программе Липецкой области "Комплексное развитие сельских территорий Липецкой области" на 2023 год и на плановый период 2024 и 2025 годов

(руб.)

Наименование муниципальных образований, субсидий	2023 год	2024 год	2025 год
Воловский район	**441 000,00**	**0,00**	**0,00**
Замарайский сельсовет	**441 000,00**	**0,00**	**0,00**
Обеспечение комплексного развития сельских территорий (предоставление субсидий местным бюджетам на реализацию муниципальных программ, направленных на благоустройство сельских территорий)	441 000,00	0,00	0,00
Грязинский район	**1 402 030,00**	**0,00**	**0,00**
Верхнетелелюйский сельсовет	**639 030,00**	**0,00**	**0,00**
Обеспечение комплексного развития сельских территорий (предоставление субсидий местным бюджетам на реализацию муниципальных программ, направленных на благоустройство сельских территорий)	639 030,00	0,00	0,00
Княжебайгорский сельсовет	**763 000,00**	**0,00**	**0,00**
Обеспечение комплексного развития сельских территорий (предоставление субсидий местным бюджетам на реализацию муниципальных программ, направленных на благоустройство сельских территорий)	763 000,00	0,00	0,00
Добринский район	**1 749 355,44**	**0,00**	**0,00**
Дуровский сельсовет	**1 749 355,44**	**0,00**	**0,00**

Обеспечение комплексного развития сельских территорий (предоставление субсидий местным бюджетам на реализацию муниципальных программ, направленных на благоустройство сельских территорий)	1 749 355,44	0,00	0,00
Добровский район	**287 429 114,21**	**0,00**	**5 089 611,28**
Добровский муниципальный район	**178 629 526,00**	**0,00**	**0,00**
Развитие транспортной инфраструктуры на сельских территориях (предоставление субсидий местным бюджетам на реализацию муниципальных программ, направленных на развитие транспортной инфраструктуры на сельских территориях)	178 629 526,00	0,00	0,00
Борисовский сельсовет	**18 523 280,00**	**0,00**	**0,00**
Обеспечение комплексного развития сельских территорий (предоставление субсидий местным бюджетам на реализацию муниципальных программ, направленных на реализацию проектов по обустройству объектами инженерной инфраструктуры и благоустройству площадок, расположенных на сельских территориях, под компактную жилищную застройку)	18 523 280,00	0,00	0,00
Добровский сельсовет	**28 411 618,75**	**0,00**	**1 957 851,84**
Обеспечение комплексного развития сельских территорий (предоставление субсидий местным бюджетам на реализацию муниципальных программ, направленных на строительство (приобретение) жилья на сельских территориях, в том числе путем участия в долевом строительстве жилых домов (квартир), участия в строительстве жилого помещения (жилого дома) на основании договора инвестирования, приобретения у юридического лица объекта индивидуального жилищного строительства, введенного в эксплуатацию не позднее чем за 3 года до заключения муниципального контракта на его приобретение, предоставляемого гражданам по договору найма жилого помещения)	24 694 740,90	0,00	0,00
Обеспечение комплексного развития сельских территорий (предоставление субсидий местным бюджетам на реализацию муниципальных программ, направленных на благоустройство сельских территорий)	3 716 877,85	0,00	1 957 851,84
Каликинский сельсовет	**1 960 000,00**	**0,00**	**0,00**

Обеспечение комплексного развития сельских территорий (предоставление субсидий местным бюджетам на реализацию муниципальных программ, направленных на благоустройство сельских территорий)	1 960 000,00	0,00	0,00
Кореневщинский сельсовет	**46 552 825,26**	**0,00**	**0,00**
Обеспечение комплексного развития сельских территорий (предоставление субсидий местным бюджетам на реализацию муниципальных программ, направленных на реализацию проектов по обустройству объектами инженерной инфраструктуры и благоустройству площадок, расположенных на сельских территориях, под компактную жилищную застройку)	46 552 825,26	0,00	0,00
Кривецкий сельсовет	**1 004 497,20**	**0,00**	**1 174 472,04**
Обеспечение комплексного развития сельских территорий (предоставление субсидий местным бюджетам на реализацию муниципальных программ, направленных на благоустройство сельских территорий)	1 004 497,20	0,00	1 174 472,04
Махоновский сельсовет	**12 347 367,00**	**0,00**	**0,00**
Обеспечение комплексного развития сельских территорий (предоставление субсидий местным бюджетам на реализацию муниципальных программ, направленных на строительство (приобретение) жилья на сельских территориях, в том числе путем участия в долевом строительстве жилых домов (квартир), участия в строительстве жилого помещения (жилого дома) на основании договора инвестирования, приобретения у юридического лица объекта индивидуального жилищного строительства, введенного в эксплуатацию не позднее чем за 3 года до заключения муниципального контракта на его приобретение, предоставляемого гражданам по договору найма жилого помещения)	12 347 367,00	0,00	0,00
Преображеновский сельсовет	**0,00**	**0,00**	**1 957 287,40**
Обеспечение комплексного развития сельских территорий (предоставление субсидий местным бюджетам на реализацию муниципальных программ, направленных на благоустройство сельских территорий)	0,00	0,00	1 957 287,40
Елецкий район	**1 999 639,32**	**0,00**	**1 594 178,19**
Большеизвальский сельсовет	**1 999 639,32**	**0,00**	**0,00**

Обеспечение комплексного развития сельских территорий (предоставление субсидий местным бюджетам на реализацию муниципальных программ, направленных на благоустройство сельских территорий)	1 999 639,32	0,00	0,00
Сокольский сельсовет	**0,00**	**0,00**	**1 594 178,19**
Обеспечение комплексного развития сельских территорий (предоставление субсидий местным бюджетам на реализацию муниципальных программ, направленных на благоустройство сельских территорий)	0,00	0,00	1 594 178,19
Задонский район	**392 588,00**	**0,00**	**0,00**
Калабинский сельсовет	**392 588,00**	**0,00**	**0,00**
Обеспечение комплексного развития сельских территорий (предоставление субсидий местным бюджетам на реализацию муниципальных программ, направленных на благоустройство сельских территорий)	392 588,00	0,00	0,00
Измалковский район	**2 285 136,00**	**0,00**	**0,00**
Измалковский сельсовет	**770 875,00**	**0,00**	**0,00**
Обеспечение комплексного развития сельских территорий (предоставление субсидий местным бюджетам на реализацию муниципальных программ, направленных на благоустройство сельских территорий)	770 875,00	0,00	0,00
Чернавский сельсовет	**1 514 261,00**	**0,00**	**0,00**
Обеспечение комплексного развития сельских территорий (предоставление субсидий местным бюджетам на реализацию муниципальных программ, направленных на благоустройство сельских территорий)	1 514 261,00	0,00	0,00
Краснинский район	**10 354 663,75**	**8 618 842,11**	**0,00**
Александровский сельсовет	**3 086 841,75**	**1 815 848,30**	**0,00**
Обеспечение комплексного развития сельских территорий (предоставление субсидий местным бюджетам на реализацию муниципальных программ, направленных на строительство (приобретение) жилья на сельских территориях, в том числе путем участия в долевом строительстве жилых домов (квартир), участия в строительстве жилого помещения (жилого дома) на основании договора инвестирования, приобретения у юридического лица объекта индивидуального жилищного строительства, введенного в эксплуатацию не позднее чем за 3 года до	3 086 841,75	0,00	0,00

заключения муниципального контракта на его приобретение, предоставляемого гражданам по договору найма жилого помещения)			
Обеспечение комплексного развития сельских территорий (предоставление субсидий местным бюджетам на реализацию муниципальных программ, направленных на благоустройство сельских территорий)	0,00	1 815 848,30	0,00
Гудаловский сельсовет	**0,00**	**1 645 586,45**	**0,00**
Обеспечение комплексного развития сельских территорий (предоставление субсидий местным бюджетам на реализацию муниципальных программ, направленных на благоустройство сельских территорий)	0,00	1 645 586,45	0,00
Дрезгаловский сельсовет	**3 086 841,75**	**0,00**	**0,00**
Обеспечение комплексного развития сельских территорий (предоставление субсидий местным бюджетам на реализацию муниципальных программ, направленных на строительство (приобретение) жилья на сельских территориях, в том числе путем участия в долевом строительстве жилых домов (квартир), участия в строительстве жилого помещения (жилого дома) на основании договора инвестирования, приобретения у юридического лица объекта индивидуального жилищного строительства, введенного в эксплуатацию не позднее чем за 3 года до заключения муниципального контракта на его приобретение, предоставляемого гражданам по договору найма жилого помещения)	3 086 841,75	0,00	0,00
Ищеинский сельсовет	**1 094 138,50**	**0,00**	**0,00**
Обеспечение комплексного развития сельских территорий (предоставление субсидий местным бюджетам на реализацию муниципальных программ, направленных на благоустройство сельских территорий)	1 094 138,50	0,00	0,00
Краснинский сельсовет	**3 086 841,75**	**3 634 641,36**	**0,00**
Обеспечение комплексного развития сельских территорий (предоставление субсидий местным бюджетам на реализацию муниципальных программ, направленных на строительство (приобретение) жилья на сельских территориях, в том числе путем участия в долевом строительстве жилых домов (квартир), участия в строительстве жилого помещения (жилого дома) на основании договора инвестирования, приобретения у юридического лица объекта индивидуального жилищного строительства, введенного в эксплуатацию не позднее чем за 3 года до	3 086 841,75	0,00	0,00

заключения муниципального контракта на его приобретение, предоставляемого гражданам по договору найма жилого помещения)			
Обеспечение комплексного развития сельских территорий (предоставление субсидий местным бюджетам на реализацию муниципальных программ, направленных на благоустройство сельских территорий)	0,00	3 634 641,36	0,00
Суходольский сельсовет	**0,00**	**1 522 766,00**	**0,00**
Обеспечение комплексного развития сельских территорий (предоставление субсидий местным бюджетам на реализацию муниципальных программ, направленных на благоустройство сельских территорий)	0,00	1 522 766,00	0,00
Лебедянский район	**1 035 063,56**	**0,00**	**0,00**
Троекуровский сельсовет	**1 035 063,56**	**0,00**	**0,00**
Обеспечение комплексного развития сельских территорий (предоставление субсидий местным бюджетам на реализацию муниципальных программ, направленных на благоустройство сельских территорий)	1 035 063,56	0,00	0,00
Тербунский район	**1 389 705,24**	**0,00**	**0,00**
Борковский сельсовет	**1 389 705,24**	**0,00**	**0,00**
Обеспечение комплексного развития сельских территорий (предоставление субсидий местным бюджетам на реализацию муниципальных программ, направленных на благоустройство сельских территорий)	1 389 705,24	0,00	0,00
Усманский район	**1 915 695,60**	**0,00**	**0,00**
Завальновский сельсовет	**1 915 695,60**	**0,00**	**0,00**
Обеспечение комплексного развития сельских территорий (предоставление субсидий местным бюджетам на реализацию муниципальных программ, направленных на благоустройство сельских территорий)	1 915 695,60	0,00	0,00
Хлевенский район	**1 058 750,38**	**0,00**	**0,00**
Конь-Колодезский сельсовет	**288 750,38**	**0,00**	**0,00**
Обеспечение комплексного развития сельских территорий (предоставление субсидий местным бюджетам на реализацию муниципальных программ, направленных на благоустройство сельских территорий)	288 750,38	0,00	0,00

Малининский сельсовет	**70 000,00**	**0,00**	**0,00**
Обеспечение комплексного развития сельских территорий (предоставление субсидий местным бюджетам на реализацию муниципальных программ, направленных на благоустройство сельских территорий)	70 000,00	0,00	0,00
Фомино-Негачевский сельсовет	**700 000,00**	**0,00**	**0,00**
Обеспечение комплексного развития сельских территорий (предоставление субсидий местным бюджетам на реализацию муниципальных программ, направленных на благоустройство сельских территорий)	700 000,00	0,00	0,00
Чаплыгинский район	**15 011 310,81**	**0,00**	**0,00**
Братовский сельсовет	**706 435,80**	**0,00**	**0,00**
Обеспечение комплексного развития сельских территорий (предоставление субсидий местным бюджетам на реализацию муниципальных программ, направленных на благоустройство сельских территорий)	706 435,80	0,00	0,00
Пиковский сельсовет	**14 304 875,01**	**0,00**	**0,00**
Обеспечение комплексного развития сельских территорий (предоставление субсидий местным бюджетам на реализацию муниципальных программ, направленных на строительство (приобретение) жилья на сельских территориях, в том числе путем участия в долевом строительстве жилых домов (квартир), участия в строительстве жилого помещения (жилого дома) на основании договора инвестирования, приобретения у юридического лица объекта индивидуального жилищного строительства, введенного в эксплуатацию не позднее чем за 3 года до заключения муниципального контракта на его приобретение, предоставляемого гражданам по договору найма жилого помещения)	13 548 630,01	0,00	0,00
Обеспечение комплексного развития сельских территорий (предоставление субсидий местным бюджетам на реализацию муниципальных программ, направленных на благоустройство сельских территорий)	756 245,00	0,00	0,00
Итого по муниципальным районам	**326 464 052,31**	**8 618 842,11**	**6 683 789,47**
Обеспечение комплексного развития сельских территорий (предоставление субсидий местным бюджетам на реализацию муниципальных программ, направленных на строительство (приобретение) жилья на сельских территориях, в том числе путем участия в долевом строительстве жилых домов (квартир), участия	59 851 263,16	0,00	0,00

в строительстве жилого помещения (жилого дома) на основании договора инвестирования, приобретения у юридического лица объекта индивидуального жилищного строительства, введенного в эксплуатацию не позднее чем за 3 года до заключения муниципального контракта на его приобретение, предоставляемого гражданам по договору найма жилого помещения)			
Обеспечение комплексного развития сельских территорий (предоставление субсидий местным бюджетам на реализацию муниципальных программ, направленных на благоустройство сельских территорий)	22 907 157,89	8 618 842,11	6 683 789,47
Развитие транспортной инфраструктуры на сельских территориях (предоставление субсидий местным бюджетам на реализацию муниципальных программ, направленных на развитие транспортной инфраструктуры на сельских территориях)	178 629 526,00	0,00	0,00
Обеспечение комплексного развития сельских территорий (предоставление субсидий местным бюджетам на реализацию муниципальных программ, направленных на реализацию проектов по обустройству объектами инженерной инфраструктуры и благоустройству площадок, расположенных на сельских территориях, под компактную жилищную застройку)	65 076 105,26	0,00	0,00
Итого нераспределенный резерв	**17 838 140,36**	**0,00**	**0,00**
Обеспечение комплексного развития сельских территорий (предоставление субсидий местным бюджетам на реализацию муниципальных программ, направленных на строительство (приобретение) жилья на сельских территориях, в том числе путем участия в долевом строительстве жилых домов (квартир), участия в строительстве жилого помещения (жилого дома) на основании договора инвестирования, приобретения у юридического лица объекта индивидуального жилищного строительства, введенного в эксплуатацию не позднее чем за 3 года до заключения муниципального контракта на его приобретение, предоставляемого гражданам по договору найма жилого помещения)	1 847 889,47	0,00	0,00
Развитие транспортной инфраструктуры на сельских территориях (предоставление субсидий местным бюджетам на реализацию муниципальных программ, направленных на развитие транспортной инфраструктуры на сельских территориях)	15 465 593,00	0,00	0,00
Обеспечение комплексного развития сельских территорий (предоставление субсидий местным бюджетам на реализацию муниципальных программ,	524 657,89	0,00	0,00

направленных на реализацию проектов по обустройству объектами инженерной инфраструктуры и благоустройству площадок, расположенных на сельских территориях, под компактную жилищную застройку)			
Итого по субсидиям	**344 302 192,67**	**8 618 842,11**	**6 683 789,47**
Обеспечение комплексного развития сельских территорий (предоставление субсидий местным бюджетам на реализацию муниципальных программ, направленных на строительство (приобретение) жилья на сельских территориях, в том числе путем участия в долевом строительстве жилых домов (квартир), участия в строительстве жилого помещения (жилого дома) на основании договора инвестирования, приобретения у юридического лица объекта индивидуального жилищного строительства, введенного в эксплуатацию не позднее чем за 3 года до заключения муниципального контракта на его приобретение, предоставляемого гражданам по договору найма жилого помещения)	61 699 152,63	0,00	0,00
Обеспечение комплексного развития сельских территорий (предоставление субсидий местным бюджетам на реализацию муниципальных программ, направленных на благоустройство сельских территорий)	22 907 157,89	8 618 842,11	6 683 789,47
Развитие транспортной инфраструктуры на сельских территориях (предоставление субсидий местным бюджетам на реализацию муниципальных программ, направленных на развитие транспортной инфраструктуры на сельских территориях)	194 095 119,00	0,00	0,00
Обеспечение комплексного развития сельских территорий (предоставление субсидий местным бюджетам на реализацию муниципальных программ, направленных на реализацию проектов по обустройству объектами инженерной инфраструктуры и благоустройству площадок, расположенных на сельских территориях, под компактную жилищную застройку)	65 600 763,15	0,00	0,00

18) в приложении 19:

а) в пункте 1:

в абзацах двадцать втором - двадцать четвертом слова "главным распорядителем бюджетных средств" заменить словами "главным распорядителем средств областного бюджета";

в абзаце двадцать шестом слова "главным распорядителем бюджетных средств" заменить словами "главным распорядителем средств областного бюджета";

б) в пункте 3:

абзацы восьмой – шестнадцатый признать утратившими силу;

абзацы девятнадцатый – двадцать третий признать утратившими силу;

абзацы двадцать пятый – сорок девятый признать утратившими силу;

в) абзац семнадцатый пункта 10 после слов "филиалов" дополнить словами ", представительств, обособленных подразделений";

г) в абзаце тридцать втором пункта 12 слова "главным распорядителем бюджетных средств" заменить словами "главным распорядителем средств областного бюджета";

д) в пункте 13:

дополнить новым абзацем двадцатым следующего содержания:

"3) средства субсидии, софинансируемой из федерального бюджета, не могут быть направлены получателем субсидии на цели, установленные настоящим пунктом, на финансирование своей административно-хозяйственной деятельности, и (или) предоставление финансовой поддержки промышленным предприятиям, основной вид деятельности которых не относится к разделу "Обрабатывающие производства" Общероссийского классификатора видов экономической деятельности и к сфере ведения Министерства промышленности и торговли Российской Федерации (далее – Минпромторг России) в соответствии с приказом Минпромторга России от 28 сентября 2022 года № 4085 "Об определении совокупности видов экономической деятельности, относящихся к разделу "Обрабатывающие производства" Общероссийского классификатора видов экономической деятельности и к сфере ведения Министерства промышленности и торговли Российской Федерации", и (или) финансирование инвестиционных проектов, обязательства по софинансированию которых со стороны заявителя, и (или) частных инвесторов, и (или) за счет банковских кредитов составляют суммарно менее 20 процентов общего бюджета инвестиционного проекта.";

абзац двадцатый изложить в следующей редакции:

"Субсидии на финансовое обеспечение деятельности Фонда развития промышленности Липецкой области предоставляются и могут быть использованы только по следующим направлениям затрат, предусматривающих расходы на:";

в абзаце тридцать девятом после слов "главным распорядителем" дополнить словами "средств областного бюджета";

е) в пункте 45:

абзац третий изложить в следующей редакции:

"- обеспечение подготовки и участия волейбольного клуба в открытом чемпионате России по волейболу среди женских команд Суперлиги и (или) Кубке

России и обеспечение подготовки и участия молодежной команды волейбольного клуба в чемпионате России по волейболу среди молодежных составов Суперлиги - Молодежной лиге: 2023 год – 47 000 000,00 руб.;";

дополнить новым абзацем четвертым следующего содержания:

"- обеспечение подготовки и участия волейбольного клуба в открытом чемпионате России по волейболу среди женских команд Высшей лиги "А" и (или) Кубке России по волейболу: 2023 год – 23 000 000,00 руб., 2024 год – 70 000 000,00 руб., 2025 год – 70 000 000,00, руб.;";

ж) в абзаце восьмом пункта 62 после слов "ГОСТ Р 30106-94," дополнить словами "ГОСТ 32917-2014,";

з) в абзаце восьмом пункта 64 после слова "досвечивания" дополнить словами " (не применяются при использовании светодиодных фитооблучателей)";

и) в пункте 67:

в абзаце первом цифры "249 157 368,42" заменить цифрами "499 651 263,16";

в абзаце тринадцатом после слова "материалов" дополнить словами ", запасных частей для сельскохозяйственной техники и оборудования";

в абзаце пятнадцатом после слова "экспертизе" дополнить словами ", обследованию посевов и проверке семян на посевные и сортовые качества";

к) в абзаце одиннадцатом пункта 68 слова "главным распорядителем бюджетных средств" заменить словами "главным распорядителем средств областного бюджета";

л) в абзаце одиннадцатом пункта 69 слова "главным распорядителем бюджетных средств" заменить словами "главным распорядителем средств областного бюджета";

м) в абзаце десятом пункта 70 слова "главным распорядителем бюджетных средств" заменить словами "главным распорядителем средств областного бюджета";

н) в пункте 79:

в абзаце первом цифры "75 000 000,00" заменить цифрами "57 367 757,90";

в абзаце одиннадцатом слова "главным распорядителем бюджетных средств" заменить словами "главным распорядителем средств областного бюджета";

о) в абзаце первом пункта 93 слова "67 500 000,00 руб. в 2023 году" заменить словами "78 933 513,51 руб. в 2023 году";

п) в абзаце первом пункта 94 слова "11 433 513,51 в 2023 году, "исключить;

р) в абзаце первом пункта 106 слова "69 475 218,56 руб. в 2024 году" заменить словами "69 475 204,48 руб. в 2024 году", слова "69 475 218,56 руб. в 2025 году" заменить словами "69 475 188,56 руб. в 2025 году";

с) в пункте 133:

абзац девятый изложить в следующей редакции:

"предприятие по переработке масличных культур введено в эксплуатацию участником отбора на цели, установленные настоящим пунктом, не позднее дня представления главным распорядителем средств областного бюджета в Министерство сельского хозяйства Российской Федерации заявки на участие в отборе в соответствующем финансовом году, а создание и (или) модернизация такого предприятия начаты не ранее чем за 5 лет до дня представления главным

распорядителем средств областного бюджета в Министерство сельского хозяйства Российской Федерации заявки на участие в отборе в соответствующем финансовом году; ";

абзац одиннадцатый признать утратившим силу;

дополнить новым абзацем двенадцатым следующего содержания:

"5) объем произведенной на предприятии по переработке масличных культур продукции, транспортировка которой осуществлялась через транспортно-логистические узлы, перечень которых установлен соглашением о предоставлении иных межбюджетных трансфертов, заключаемым между Министерством сельского хозяйства Российской Федерации и Правительством Липецкой области, составляет не менее 2 процентов фактической стоимости предприятия по переработке масличных культур на день представления главным распорядителем средств областного бюджета в Министерство сельского хозяйства Российской Федерации заявки на участие в отборе в соответствующем финансовом году. ";

т) дополнить пунктом 139 следующего содержания:

"139. Субсидии в объеме 500 000,00 руб. в 2024 году на возмещение части затрат на проведение культуртехнических мероприятий на выбывших сельскохозяйственных угодьях, вовлекаемых в сельскохозяйственный оборот в соответствии с государственной программой Липецкой области "Развитие сельского хозяйства и регулирование рынков сельскохозяйственной продукции, сырья и продовольствия Липецкой области", утвержденной постановлением администрации Липецкой области от 28 октября 2013 года № 485 "Об утверждении государственной программы Липецкой области "Развитие сельского хозяйства и регулирование рынков сельскохозяйственной продукции, сырья и продовольствия Липецкой области".

Субсидии предоставляются сельскохозяйственным товаропроизводителям (за исключением граждан, ведущих личное подсобное хозяйство), признанным таковыми в соответствии со статьей 3 Федерального закона от 29 декабря 2006 года № 264-ФЗ "О развитии сельского хозяйства", осуществляющим реализацию проектов мелиорации по проведению культуртехнических мероприятий на выбывших сельскохозяйственных угодьях, вовлекаемых в сельскохозяйственный оборот (далее - участник отбора на цели, установленные настоящим пунктом).

Условия предоставления субсидий:

1) соблюдение участником отбора на цели, установленные настоящим пунктом, требований, установленных частями 3 - 6 статьи 12 настоящего Закона;

2) участник отбора на цели, установленные настоящим пунктом, в том числе его обособленное подразделение, осуществляет деятельность на территории Липецкой области;

3) соблюдение участником отбора на цели, установленные настоящим пунктом, на дату подачи документов главному распорядителю средств областного бюджета следующих требований:

- наличие у участника отбора на цели, установленные настоящим пунктом, проекта мелиорации по проведению культуртехнических мероприятий на выбывших сельскохозяйственных угодьях, вовлекаемых в сельскохозяйственный оборот - документации, содержащей обоснование экономической

целесообразности, объема и сроков осуществления затрат на проведение культуртехнических мероприятий на выбывших сельскохозяйственных угодьях, вовлекаемых в сельскохозяйственный оборот, в том числе необходимой проектной документации, разработанной в соответствии с законодательством Российской Федерации, а также описания практических действий по осуществлению таких затрат;

- наличие у участника отбора на цели, установленные настоящим пунктом, акта выполненных работ по результатам проведения культуртехнических мероприятий на выбывших сельскохозяйственных угодьях, вовлекаемых в сельскохозяйственный оборот;

4) отбор проекта мелиорации по проведению культуртехнических мероприятий на выбывших сельскохозяйственных угодьях, вовлекаемых в сельскохозяйственный оборот в соответствии с порядком, утверждаемым Министерством сельского хозяйства Российской Федерации;

5) документальное подтверждение наличия у участника отбора на цели, установленные настоящим пунктом, прав пользования земельными участками, на которых осуществляется реализация проекта мелиорации по проведению культуртехнических мероприятий на выбывших сельскохозяйственных угодьях, вовлекаемых в сельскохозяйственный оборот.

Субсидии предоставляются по следующим направлениям затрат, предусматривающих расходы на:

расчистку земель от древесной и травянистой растительности, кочек, пней и мха, а также от камней и иных предметов;

рыхление, пескование, глинование, землевание, плантаж и первичную обработку почвы.

Субсидии предоставляются в размере 50 процентов общего объема затрат на реализацию проектов мелиорации с учетом предельного размера стоимости работ на 1 гектар площади земель по проведению культуртехнических мероприятий на выбывших сельскохозяйственных угодьях, вовлекаемых в сельскохозяйственный оборот, установленного приказом Минсельхоза России от 26 июля 2022 года № 470 "Об утверждении предельного размера стоимости работ на 1 гектар площади земель при проведении мелиоративных мероприятий для целей реализации Государственной программы эффективного вовлечения в оборот земель сельскохозяйственного назначения и развития мелиоративного комплекса Российской Федерации, утвержденной постановлением Правительства Российской Федерации от 14 мая 2021 г. № 731" (без учета НДС).

Для участников отбора на цели, установленные настоящим пунктом, использующих право на освобождение от исполнения обязанностей налогоплательщика, связанных с исчислением и уплатой налога на добавленную стоимость, возмещение части затрат осуществляется исходя из суммы расходов на приобретение товаров (работ, услуг), включая сумму налога на добавленную стоимость. ";

у) дополнить пунктом 140 следующего содержания:

"140. Субсидии в объеме 2 735 000,00 руб. в 2023 году на возмещение части прямых понесенных затрат на приобретение маркировочного оборудования и ввод

его в эксплуатацию в соответствии с государственной программой Липецкой области "Развитие сельского хозяйства и регулирование рынков сельскохозяйственной продукции, сырья и продовольствия Липецкой области", утвержденной постановлением администрации Липецкой области от 28 октября 2013 года № 485 "Об утверждении государственной программы Липецкой области "Развитие сельского хозяйства и регулирование рынков сельскохозяйственной продукции, сырья и продовольствия Липецкой области".

Субсидии предоставляются сельскохозяйственным товаропроизводителям, за исключением граждан, ведущих личное подсобное хозяйство, признанным таковыми в соответствии со статьей 3 Федерального закона от 29 декабря 2006 года № 264-ФЗ "О развитии сельского хозяйства", и российским организациям, в том числе организациям, осуществляющим производство и (или) первичную и (или) последующую (промышленную) переработку сельскохозяйственной продукции и ее реализацию, организациям, осуществляющим производство и (или) первичную и (или) последующую переработку молока сырого крупного рогатого скота, козьего и овечьего на молочную продукцию и выпуск ее в оборот (далее - участник отбора на цели, установленные настоящим пунктом).

Условия предоставления субсидий:

1) соблюдение участником отбора на цели, установленные настоящим пунктом, требований, установленных частями 3 - 6 статьи 12 настоящего Закона;

2) участник отбора на цели, установленные настоящим пунктом, в том числе его обособленное подразделение, осуществляет деятельность на территории Липецкой области;

3) субсидии на возмещение части прямых понесенных затрат на приобретение маркировочного оборудования - оборудования для нанесения и считывания средств идентификации для целей обязательной маркировки отдельных видов молочной продукции (за исключением мороженого) в соответствии с перечнем, утверждаемым Правительством Российской Федерации в соответствии с пунктом 3.1 части 1 статьи 5 Федерального закона от 28 декабря 2009 года № 381-ФЗ "Об основах государственного регулирования торговой деятельности в Российской Федерации", в организациях, которые производят и осуществляют выпуск в оборот молочной продукции (далее - маркировочное оборудование) предоставляются по результатам прохождения отбора заявок в Министерстве сельского хозяйства Российской Федерации;

4) соблюдение участником отбора на цели, установленные настоящим пунктом, на дату подачи документов главному распорядителю средств областного бюджета следующего требования:

- наличие документов, подтверждающих приобретение маркировочного оборудования и акта ввода его в эксплуатацию;

5) затраты на маркировочное оборудование произведены участником отбора на цели, установленные настоящим пунктом, в 2021 - 2023 годах;

6) маркировочное оборудование введено в эксплуатацию не позднее дня представления главным распорядителем средств областного бюджета заявки в Министерство сельского хозяйства Российской Федерации на соответствующий финансовый год.

К прямым понесенным затратам относятся расходы на закупку маркировочного оборудования и ввод его в эксплуатацию.

Субсидии предоставляются в размере 70 процентов фактической стоимости маркировочного оборудования, но не выше предельной стоимости маркировочного оборудования (без учета НДС). ";

ф) дополнить пунктом 141 следующего содержания:

"141. Субсидии в объеме 50 000 000,00 руб. в 2023 году юридическим лицам и индивидуальным предпринимателям на возмещение части затрат, связанных с приобретением электромобилей, для осуществления перевозки пассажиров и багажа легковым такси, предоставляемые в соответствии с подпрограммой "Развитие инновационной деятельности в Липецкой области на 2014 - 2025 годы" государственной программы "Модернизация и инновационное развитие экономики Липецкой области", утвержденной постановлением администрации Липецкой области от 7 ноября 2013 года № 500 "Об утверждении государственной программы Липецкой области "Модернизация и инновационное развитие экономики Липецкой области".

Субсидии предоставляются юридическим лицам и индивидуальным предпринимателям, осуществляющим деятельность по перевозке пассажиров и багажа легковым такси на территории Липецкой области в соответствии с действующим законодательством (далее - участник отбора на получение субсидии на цели, установленные настоящим пунктом).

Условия предоставления субсидий:

1) соблюдение участником отбора на получение субсидии на цели, установленные настоящим пунктом, требований, установленных частями 3 - 6 статьи 12 настоящего Закона;

2) соблюдение участником отбора на получение субсидии на цели, установленные настоящим пунктом, на дату подачи документов главному распорядителю средств областного бюджета следующих требований:

- участник отбора на получение субсидии на цели, установленные настоящим пунктом, осуществляет деятельность по перевозке пассажиров и багажа легковым такси на территории Липецкой области при наличии действующего разрешения на осуществление указанной деятельности;

- наличие у участника отбора на получение субсидии на цели, установленные настоящим пунктом, договора финансовой аренды (лизинга), предусматривающего переход предмета лизинга в собственность лизингополучателя, (далее – договор лизинга) транспортных средств, приводимых в движение только электрическими двигателями категории М1, произведенных в Российской Федерации (далее – электротакси), документа о передаче электротакси участнику отбора на получение субсидии на цели, установленные настоящим пунктом;

- участник отбора на получение субсидии на цели, установленные настоящим пунктом, понес фактические затраты по оплате лизинговых платежей (взносов) по договорам лизинга на приобретение электротакси;

- электротакси на дату приобретения являлось новым (ранее не использованным), приобретено участником отбора на получение субсидии на цели, установленные настоящим пунктом, у производителя либо у дилера, субдилера или

дистрибьютора по договору лизинга с российскими лизинговыми организациями за счет собственных и (или) заемных средств.

К возмещению принимаются затраты участников отбора на получение субсидии на цели, установленные настоящим пунктом, связанные с оплатой части лизинговых платежей (взносов) при приобретении электротакси, осуществленные (возникшие) не ранее 1 января 2023 года.

Субсидии предоставляются в пределах объема средств, предусмотренного настоящим Законом на цели, установленные настоящим пунктом, но не более 300 тыс. руб. на единицу электротакси от затрат, понесенных участником отбора на получение субсидии на цели, установленные настоящим пунктом.";

х) дополнить пунктом 142 следующего содержания:

1) "142. Субсидии в объеме 6 000 000,00 руб. в 2023 году обществу с ограниченной ответственностью "Вавилово" и 232 105 263,16 руб. в 2024 году обществу с ограниченной ответственностью "Скит", инвестиционные проекты которых отобраны по результатам конкурсного отбора, проводимого в соответствии с постановлением Правительства Российской Федерации от 24 декабря 2021 года № 2439 "Об утверждении государственной программы Российской Федерации "Развитие туризма", на финансовое обеспечение части затрат на приобретение и монтаж модульных некапитальных средств размещения при реализации инвестиционных проектов по созданию модульных некапитальных средств размещения (далее - инвестиционный проект), в соответствии с государственной программой Липецкой области "Развитие культуры и туризма в Липецкой области", утвержденной постановлением администрации Липецкой области от 29 ноября 2013 года № 535 "Об утверждении государственной программы Липецкой области "Развитие культуры и туризма в Липецкой области" (далее – получатель субсидии на цели, установленные настоящим пунктом).

Условия предоставления субсидий:

1) соблюдение получателем субсидии на цели, установленные настоящим пунктом, требований, установленных частями 3-7 статьи 12 настоящего Закона;

2) наличие обязательства получателя субсидии на цели, установленные настоящим пунктом, по временному размещению и обеспечению временного проживания туристов в создаваемых за счет средств субсидии модульных некапитальных средствах размещения не менее 3 лет с даты получения средств из областного бюджета.

Субсидии предоставляются и могут быть использованы на приобретение и монтаж модульных некапитальных средств размещения.

Размер субсидии не может составлять более 1,5 млн. рублей на один номер (одна или несколько жилых комнат и (или) помещений, соединенных между собой и оснащенных индивидуальным туалетом, умывальником и душем) в модульном некапитальном средстве размещения и более 50 процентов стоимости инвестиционного проекта.".

Статья 2

Настоящий Закон вступает в силу после дня его официального опубликования.

Губернатор
Липецкой области **И.Г. Артамонов**



город Липецк
14 июля 2023 года
№ 355-ОЗ