АДМИНИСТРАЦИЯ КУРСКОЙ ОБЛАСТИ

КОМИТЕТ ПО ОХРАНЕ ОБЪЕКТОВ КУЛЬТУРНОГО НАСЛЕДИЯ КУРСКОЙ ОБЛАСТИ

П Р И К А З

от 15.12.2021 № 61.1-08/641

г. Курск

Об утверждении графического описания местоположения границ защитной зоны объекта культурного наследия регионального значения «Братская могила воинов Советской Армии, погибших в январе 1943 г. Захоронено 137 человек, установлено фамилий на 37 человек. Скульптура установлена в 1965 году», 1965 г. (Курская область, Горшеченский район, с. Солдатское Солдатского сельсовета (в сквере участковой больницы)

В соответствии со статьями 20.2, 34.1 Федерального закона от 25 июня 2002 года № 73-ФЗ «Об объектах культурного наследия (памятниках истории и культуры) народов Российской Федерации», Положением о комитете по охране объектов культурного наследия Курской области, утвержденным постановлением Губернатора Курской области от 15.09.2020 № 274-пг, ПРИКАЗЫВАЮ:

Утвердить прилагаемые:

графическое описание местоположения границ защитной зоны объекта культурного наследия регионального значения «Братская могила воинов Советской Армии, погибших в январе 1943 г. Захоронено 137 человек, установлено фамилий на 37 человек. Скульптура установлена в 1965 году», 1965 г., с перечнем координат характерных точек этих границ в системе координат, установленной для ведения Единого государственного реестра недвижимости;

режим использования земель в границах защитной зоны объекта культурного наследия регионального значения «Братская могила воинов Советской Армии, погибших в январе 1943 г. Захоронено 137 человек, установлено фамилий на 37 человек. Скульптура установлена в 1965 году», 1965 г.

Председатель комитета И.А. Мусьял

УТВЕРЖДЕНО
приказом комитета по охране объектов
культурного наследия Курской области
от 15.12.2021 № 01.1-08/641

Графическое описание местоположения границ защитной зоны объекта культурного наследия регионального значения «Братская могила воинов Советской Армии, погибших в январе 1943 г. Захоронено 137 человек, установлено фамилий на 37 человек. Скульптура установлена в 1965 году», 1965 г., расположенного по адресу: Курская область, Горшеченский район, с. Солдатское Солдатского сельсовета (в сквере участковой больницы), с перечнем координат характерных точек этих границ в системе координат, установленной для ведения Единого государственного реестра недвижимости

1. Графическое описание границ защитной зоны объекта культурного наследия регионального значения «Братская могила воинов Советской Армии, погибших в январе 1943 г. Захоронено 137 человек, установлено фамилий на 37 человек. Скульптура установлена в 1965 году», 1965 г.

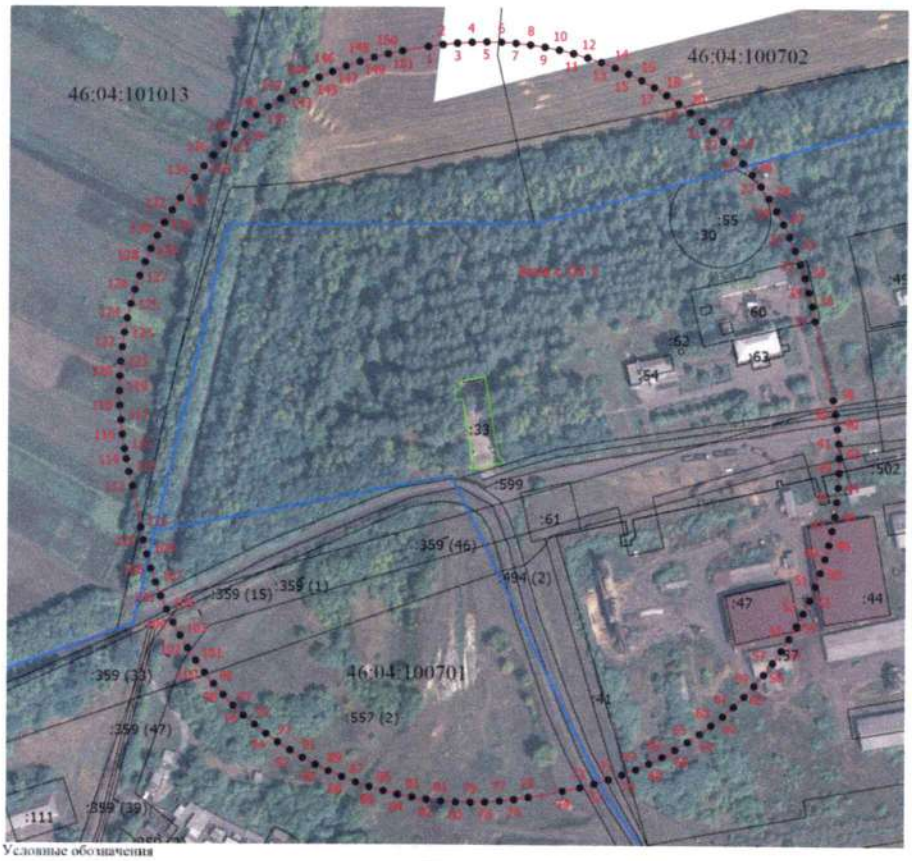

Условные обозначения

- Существующая часть границы, имеющиеся в ЕГРН сведения о которой достаточны для определения ее местоположения
- Вновь образованная часть границы, сведения о которой достаточны для определения ее местоположения
- Характерная точка границы, сведения о которой позволяют однозначно определить ее положение на местности
- Зона с ОУ 1 — Зона с особыми условиями использования территории Зона с ОУ 1
- Граница кадастрового квартала
- Братская могила воинов Советской Армии, погибших в январе 1943 года. Захоронено 137 человек, установлено фамилий на 37 человек. Скульптура установлена в 1965 г.
- 46:04:100701 — Номер кадастрового квартала

2. Координаты поворотных точек границ защитной зоны объекта культурного наследия регионального значения «Братская могила воинов Советской Армии, погибших в январе 1943 г. Захоронено 137 человек, установлено фамилий на 37 человек. Скульптура установлена в 1965 году», 1965 г. (S = 155168 кв. м. ± 138 кв. м.)

Обозначение характерных точек границ	Координаты, м		Метод определения координат и средняя квадратическая погрешность положения характерной точки (M_t), м	Описание закрепления точки
	X	Y		
1	2	3	4	5
1	393122,05	2208969,99	Аналитический метод. 0.10	—
2	393123,34	2208978,63	Аналитический метод. 0.10	—
3	393124,30	2208987,33	Аналитический метод. 0.10	—
4	393124,89	2208996,06	Аналитический метод. 0.10	—
5	393125,09	2209004,81	Аналитический метод. 0.10	—
6	393125,02	2209013,56	Аналитический метод. 0.10	—
7	393124,37	2209022,29	Аналитический метод. 0.10	—
8	393123,45	2209030,99	Аналитический метод. 0.10	—
9	393122,13	2209039,64	Аналитический метод. 0.10	—
10	393120,43	2209048,23	Аналитический метод. 0.10	—
11	393118,35	2209056,72	Аналитический метод. 0.10	—
12	393115,84	2209065,11	Аналитический метод. 0.10	—
13	393113,09	2209073,42	Аналитический метод. 0.10	—
14	393109,86	2209081,56	Аналитический метод. 0.10	—
15	393106,35	2209089,56	Аналитический метод. 0.10	—
16	393102,50	2209097,42	Аналитический метод. 0.10	—
17	393098,37	2209104,99	Аналитический метод. 0.10	—
18	393093,84	2209112,47	Аналитический метод. 0.10	—
19	393088,98	2209119,75	Аналитический метод. 0.10	—
20	393083,80	2209126,81	Аналитический метод. 0.10	—
21	393078,32	2209133,64	Аналитический метод. 0.10	—
22	393072,50	2209140,17	Аналитический метод. 0.10	—
23	393066,44	2209146,50	Аналитический метод. 0.10	—
24	393060,16	2209152,58	Аналитический метод. 0.10	—
25	393053,57	2209158,35	Аналитический метод. 0.10	—
26	393046,75	2209163,81	Аналитический метод. 0.10	—
27	393039,69	2209168,98	Аналитический метод. 0.10	—
28	393032,39	2209173,80	Аналитический метод. 0.10	—
29	393024,90	2209178,33	Аналитический метод. 0.10	—
30	393017,22	2209182,49	Аналитический метод. 0.10	—
31	393009,38	2209186,36	Аналитический метод. 0.10	—
32	393001,36	2209189,87	Аналитический метод. 0.10	—
33	392993,10	2209192,94	Аналитический метод. 0.10	—
34	392984,87	2209195,90	Аналитический метод. 0.10	—
35	392976,63	2209198,29	Аналитический метод. 0.10	—
36	392968,28	2209200,32	Аналитический метод. 0.10	—

1	2	3	4	5
37	392959,38	2209202,08	Аналитический метод. 0.10	—
38	392912,66	2209213,02	Аналитический метод. 0.10	—
39	392904,13	2209214,50	Аналитический метод. 0.10	—
40	392895,45	2209215,63	Аналитический метод. 0.10	—
41	392886,73	2209216,37	Аналитический метод. 0.10	—
42	392877,99	2209216,73	Аналитический метод. 0.10	—
43	392869,23	2209216,71	Аналитический метод. 0.10	—
44	392860,49	2209216,31	Аналитический метод. 0.10	—
45	392851,79	2209215,52	Аналитический метод. 0.10	—
46	392843,11	2209214,35	Аналитический метод. 0.10	—
47	392834,50	2209212,81	Аналитический метод. 0.10	—
48	392825,96	2209210,89	Аналитический метод. 0.10	—
49	392817,51	2209208,61	Аналитический метод. 0.10	—
50	392809,18	2209205,94	Аналитический метод. 0.10	—
51	392800,97	2209202,92	Аналитический метод. 0.10	—
52	392792,89	2209199,55	Аналитический метод. 0.10	—
53	392784,97	2209195,82	Аналитический метод. 0.10	—
54	392777,23	2209191,75	Аналитический метод. 0.10	—
55	392769,67	2209187,34	Аналитический метод. 0.10	—
56	392762,31	2209182,62	Аналитический метод. 0.10	—
57	392755,16	2209177,57	Аналитический метод. 0.10	—
58	392748,27	2209172,23	Аналитический метод. 0.10	—
59	392741,56	2209166,56	Аналитический метод. 0.10	—
60	392735,14	2209160,62	Аналитический метод. 0.10	—
61	392728,98	2209154,40	Аналитический метод. 0.10	—
62	392723,09	2209147,93	Аналитический метод. 0.10	—
63	392717,51	2209141,20	Аналитический метод. 0.10	—
64	392712,21	2209134,23	Аналитический метод. 0.10	—
65	392707,23	2209127,03	Аналитический метод. 0.10	—
66	392702,57	2209119,63	Аналитический метод. 0.10	—
67	392698,23	2209112,03	Аналитический метод. 0.10	—
68	392694,23	2209104,25	Аналитический метод. 0.10	—
69	392690,58	2209096,30	Аналитический метод. 0.10	—
70	392687,28	2209088,19	Аналитический метод. 0.10	—
71	392684,33	2209079,96	Аналитический метод. 0.10	—
72	392681,75	2209071,59	Аналитический метод. 0.10	—
73	392679,54	2209063,13	Аналитический метод. 0.10	—
74	392677,33	2209052,64	Аналитический метод. 0.10	—
75	392673,62	2209032,29	Аналитический метод. 0.10	—
76	392672,24	2209023,65	Аналитический метод. 0.10	—
77	392671,24	2209014,96	Аналитический метод. 0.10	—
78	392670,62	2209006,23	Аналитический метод. 0.10	—
79	392670,38	2208997,48	Аналитический метод. 0.10	—
80	392670,52	2208988,74	Аналитический метод. 0.10	—
81	392671,05	2208980,00	Аналитический метод. 0.10	—
82	392671,97	2208971,30	Аналитический метод. 0.10	—
83	392673,26	2208962,64	Аналитический метод. 0.10	—
84	392674,92	2208954,05	Аналитический метод. 0.10	—

1	2	3	4	5
85	392676,96	2208945,54	Аналитический метод. 0.10	—
86	392679,37	2208937,13	Аналитический метод. 0.10	—
87	392682,15	2208928,83	Аналитический метод. 0.10	—
88	392685,28	2208920,66	Аналитический метод. 0.10	—
89	392688,77	2208912,65	Аналитический метод. 0.10	—
90	392692,61	2208904,77	Аналитический метод. 0.10	—
91	392696,79	2208897,09	Аналитический метод. 0.10	—
92	392701,30	2208889,60	Аналитический метод. 0.10	—
93	392706,14	2208882,30	Аналитический метод. 0.10	—
94	392711,29	2208875,22	Аналитический метод. 0.10	—
95	392716,74	2208868,38	Аналитический метод. 0.10	—
96	392722,49	2208861,79	Аналитический метод. 0.10	—
97	392728,51	2208855,45	Аналитический метод. 0.10	—
98	392734,82	2208849,37	Аналитический метод. 0.10	—
99	392741,38	2208843,59	Аналитический метод. 0.10	—
100	392748,19	2208838,09	Аналитический метод. 0.10	—
101	392755,23	2208832,89	Аналитический метод. 0.10	—
102	392762,49	2208828,01	Аналитический метод. 0.10	—
103	392769,96	2208823,45	Аналитический метод. 0.10	—
104	392777,62	2208819,23	Аналитический метод. 0.10	—
105	392785,46	2208815,34	Аналитический метод. 0.10	—
106	392793,46	2208811,80	Аналитический метод. 0.10	—
107	392801,61	2208808,61	Аналитический метод. 0.10	—
108	392809,89	2208805,79	Аналитический метод. 0.10	—
109	392818,29	2208803,32	Аналитический метод. 0.10	—
110	392826,72	2208801,24	Аналитический метод. 0.10	—
111	392834,53	2208799,66	Аналитический метод. 0.10	—
112	392859,05	2208794,52	Аналитический метод. 0.10	—
113	392867,54	2208792,41	Аналитический метод. 0.10	—
114	392875,27	2208790,84	Аналитический метод. 0.10	—
115	392881,23	2208789,75	Аналитический метод. 0.10	—
116	392889,71	2208788,39	Аналитический метод. 0.10	—
117	392898,42	2208787,56	Аналитический метод. 0.10	—
118	392907,19	2208786,79	Аналитический метод. 0.10	—
119	392915,94	2208786,55	Аналитический метод. 0.10	—
120	392924,68	2208786,69	Аналитический метод. 0.10	—
121	392933,41	2208787,19	Аналитический метод. 0.10	—
122	392942,10	2208788,09	Аналитический метод. 0.10	—
123	392950,77	2208789,32	Аналитический метод. 0.10	—
124	392959,36	2208790,98	Аналитический метод. 0.10	—
125	392967,86	2208793,01	Аналитический метод. 0.10	—
126	392976,28	2208795,41	Аналитический метод. 0.10	—
127	392984,57	2208798,23	Аналитический метод. 0.10	—
128	392992,74	2208801,36	Аналитический метод. 0.10	—
129	393000,80	2208804,78	Аналитический метод. 0.10	—
130	393008,66	2208808,62	Аналитический метод. 0.10	—
131	393016,35	2208812,79	Аналитический метод. 0.10	—
132	393023,86	2208817,29	Аналитический метод. 0.10	—

1	2	3	4	5
133	393031,16	2208822,12	Аналитический метод. 0.10	—
134	393043,49	2208830,55	Аналитический метод. 0.10	—
135	393050,33	2208836,02	Аналитический метод. 0.10	—
136	393056,96	2208841,72	Аналитический метод. 0.10	—
137	393063,26	2208847,80	Аналитический метод. 0.10	—
138	393069,39	2208854,04	Аналитический метод. 0.10	—
139	393075,18	2208860,60	Аналитический метод. 0.10	—
140	393080,68	2208867,41	Аналитический метод. 0.10	—
141	393085,88	2208874,46	Аналитический метод. 0.10	—
142	393090,74	2208881,73	Аналитический метод. 0.10	—
143	393095,37	2208889,15	Аналитический метод. 0.10	—
144	393099,50	2208896,87	Аналитический метод. 0.10	—
145	393103,39	2208904,71	Аналитический метод. 0.10	—
146	393106,94	2208912,71	Аналитический метод. 0.10	—
147	393110,14	2208920,86	Аналитический метод. 0.10	—
148	393112,98	2208929,13	Аналитический метод. 0.10	—
149	393115,46	2208937,52	Аналитический метод. 0.10	—
150	393117,57	2208946,00	Аналитический метод. 0.10	—
151	393119,32	2208954,65	Аналитический метод. 0.10	—
1	393122,05	2208969,99	Аналитический метод. 0.10	—

УТВЕРЖДЕН
приказом комитета по охране объектов
культурного наследия Курской области
от 15.12.2021 № 01.1-08/641

Режим использования земель в границах защитной зоны объекта культурного наследия регионального значения «Братская могила воинов Советской Армии, погибших в январе 1943 г. Захоронено 137 человек, установлено фамилий на 37 человек. Скульптура установлена в 1965 году», 1965 г.

В границах защитной зоны объекта культурного наследия регионального значения «Братская могила воинов Советской Армии, погибших в январе 1943 г. Захоронено 137 человек, установлено фамилий на 37 человек. Скульптура установлена в 1965 году», 1965 г., запрещается строительство объектов капитального строительства и их реконструкция, связанная с изменением их параметров (высоты, количества этажей, площади), за исключением строительства и реконструкции линейных объектов.