



**ДЕПАРТАМЕНТ  
ИМУЩЕСТВЕННЫХ И ЗЕМЕЛЬНЫХ ОТНОШЕНИЙ  
КОСТРОМСКОЙ ОБЛАСТИ**

**ПРИКАЗ**

от « 24 » июня 2026 года № 84-од

г. Кострома

**Об установлении охранных зон газопроводов  
газораспределительных сетей**

В соответствии с подпунктом 1 пункта 2 статьи 56, статьями 105, 106 Земельного кодекса Российской Федерации, постановлением Правительства Российской Федерации от 20 ноября 2000 года № 878 «Об утверждении Правил охраны газораспределительных сетей», Законом Костромской области от 18 июля 2002 года № 68-ЗКО «О разграничении полномочий между органами государственной власти Костромской области в сфере регулирования земельных отношений», постановлением губернатора Костромской области от 29 мая 2015 года № 96 «О департаменте имущественных и земельных отношений Костромской области», на основании обращения ООО «Газпром газораспределение Кострома»,

**ПРИКАЗЫВАЮ:**

1. Установить охранные зоны газопроводов газораспределительных сетей, находящихся в собственности общества с ограниченной ответственностью «Газпром газораспределение Кострома», перечень которых определен в приложении № 1 к настоящему приказу, в границах, сведения о которых содержатся в приложениях №№ 2 – 16 к настоящему приказу.

2. Наложить ограничения (обременения) на расположенные в охранных зонах газопроводов газораспределительных сетей земельные участки, определив условия их использования в соответствии с Правилами охраны газораспределительных сетей, утвержденными постановлением Правительства Российской Федерации от 20 ноября 2000 года № 878 «Об утверждении Правил охраны газораспределительных сетей».

3. Убытки, причиненные в связи с установлением охранной зоны газопровода газораспределительной сети, возмещает собственник такого сооружения в сроки, указанные в пункте 13 статьи 57.1 Земельного кодекса Российской Федерации.

4. Настоящий приказ вступает в силу со дня его официального опубликования.

Директор департамента

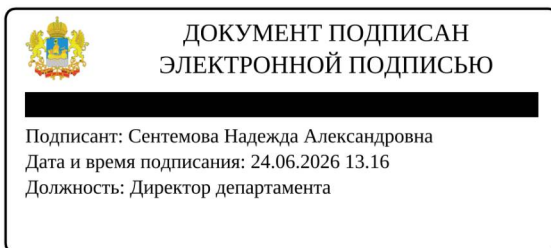

Н.А. Сентемова

Приложение № 1

к приказу департамента  
имущественных и земельных  
отношений  
Костромской области  
от « 24 » июня 2026 года № 84-од

ПЕРЕЧЕНЬ

газопроводов газораспределительных сетей, в связи с размещением  
которых устанавливаются охранные зоны

№ п/п	Назначение объекта (вид)	Наименование объекта	Кадастровый номер объекта	Местоположение объекта
1	2	3	4	5
1	Сооружения трубопроводного транспорта	Газопровод-ввод к жилому дому блокированной застройки по адресу: Костромская область, Галичский район, д. Чёлсма, ул. Заводская, д. 24, кв. 2	44:04:130104:333	Российская Федерация, Костромская область, м.о. Галичский, д. Чёлсма, ул. Заводская, д. 24, кв. 2
2	Сооружения трубопроводного транспорта	Газопровод-ввод к жилому дому по адресу: Костромская область, Галичский район, д. Чёлсма, ул. Заводская, д. 2Б	44:04:130104:334	Российская Федерация, Костромская область, м.о. Галичский, д. Чёлсма, ул. Заводская, д. 2Б
3	Сооружения трубопроводного транспорта	Газопровод-ввод к жилому дому по адресу: Костромская область, Галичский район, д. Чёлсма, ул. Колхозная, д. 1	44:04:130103:554	Российская Федерация, Костромская область, м.о. Галичский, д. Чёлсма, ул. Колхозная, д. 1
4	Сооружения трубопроводного транспорта	Газопровод-ввод к жилому дому блокированной застройки по адресу: Костромская область, Галичский район, д. Чёлсма, ул. Заводская, д. 20, кв. 1	44:04:130104:340	Российская Федерация, Костромская область, м.о. Галичский, д. Чёлсма, ул. Заводская, д. 20, кв. 1
5	Сооружения трубопроводного транспорта	Газопровод-ввод к жилому дому блокированной застройки по адресу: Костромская область, Галичский район, д. Чёлсма, ул. Заводская, д. 20, кв. 2	44:04:130104:338	Российская Федерация, Костромская область, м.о. Галичский, д. Чёлсма, ул. Заводская, д. 20, кв. 2
6	Сооружения трубопроводного транспорта	Газопровод-ввод к жилому дому блокированной застройки по адресу: Костромская область, Галичский район, д. Чёлсма, ул. Молодежная, д. 2, кв. 1	44:04:130104:339	Российская Федерация, Костромская область, м.о. Галичский, д. Чёлсма, ул. Молодежная, д. 2, кв. 1

1	2	3	4	5
7	Сооружения трубопроводного транспорта	Газопровод-ввод к жилому дому по адресу: Костромская область, Галичский район, п. Красная Заря, д. 17	44:04:101001:264	Российская Федерация, Костромская область, м.о. Галичский, п. Красная Заря, д. 17
8	Сооружения трубопроводного транспорта	Газопровод-ввод к жилому дому по адресу: Костромская область, Галичский район, д. Чёлсма, ул. Костромская, д. 1	44:04:130103:555	Российская Федерация, Костромская область, м.о. Галичский, д. Чёлсма, ул. Костромская, д. 1
9	Сооружения трубопроводного транспорта	Газопровод-ввод к жилому дому по адресу: Костромская область, Галичский район, д. Чёлсма, ул. Набережная, д. 10	44:04:130103:556	Российская Федерация, Костромская область, м.о. Галичский, д. Чёлсма, ул. Набережная, д. 10
10	Сооружения трубопроводного транспорта	Газопровод-ввод к жилому дому по адресу: Костромская область, Галичский район, д. Чёлсма, ул. Костромская, д. 13	44:04:130103:557	Российская Федерация, Костромская область, м.о. Галичский, д. Чёлсма, ул. Костромская, д. 13
11	Сооружения трубопроводного транспорта	Газопровод-ввод к жилому дому блокированной застройки по адресу: Костромская область, Галичский район, д. Чёлсма, ул. Заводская, д. 3, кв. 1	44:04:130101:231	Российская Федерация, Костромская область, м.о. Галичский, д. Чёлсма, ул. Заводская, д. 3 кв. 1
12	Сооружения трубопроводного транспорта	Газопровод-ввод к жилому дому по адресу: Костромская область, Галичский район, д. Чёлсма, ул. Колхозная, д. 21	44:04:130103:566	Российская Федерация, Костромская область, м.о. Галичский, д. Чёлсма, ул. Колхозная, д. 21
13	Сооружения трубопроводного транспорта	Газопровод-ввод к жилому дому по адресу: Костромская область, Галичский район, д. Чёлсма, ул. Костромская, д. 10	44:04:130103:564	Российская Федерация, Костромская область, м.о. Галичский, д. Чёлсма, ул. Костромская, д. 10
14	Сооружения трубопроводного транспорта	Газопровод-ввод к жилому дому блокированной застройки по адресу: Костромская область, Галичский район, д. Чёлсма, ул. Набережная, д. 9, кв. 2	44:04:130103:561	Российская Федерация, Костромская область, м.о. Галичский, д. Чёлсма, ул. Набережная, д. 9, кв. 2
15	Сооружения трубопроводного транспорта	Газопровод-ввод к жилому дому по адресу: Костромская область, Галичский район, д. Чёлсма, ул. Набережная, д. 20	44:04:130103:565	Российская Федерация, Костромская область, м.о. Галичский, д. Чёлсма, ул. Набережная, д. 20

## Приложение № 2

к приказу департамента  
имущественных и земельных  
отношений  
Костромской области  
от « 24 » июня 2026 года № 84-од

## СВЕДЕНИЯ

о границах охранной зоны сооружения трубопроводного транспорта,  
имеющего местоположение: Российская Федерация, Костромская область,  
м.о. Галичский, д. Чёлсма, ул. Заводская, д. 24, кв. 2

Обозначение характерных точек границ	Координаты, м	
	X	Y
1	357589,51	1291673,18
2	357590,07	1291677,14
3	357584,33	1291677,96
4	357583,79	1291678,04
5	357583,20	1291674,08
6	357583,76	1291674,00
1	357589,51	1291673,18



**Условные обозначения:**

- |                                        |                                                         |                                      |                                                   |
|----------------------------------------|---------------------------------------------------------|--------------------------------------|---------------------------------------------------|
| -----                                  | - Контур ОКС с КН 44:04:130104:333                      | <span style="color: red;">———</span> | - Вновь образованная проектная граница ЗОУИТ      |
| •                                      | - Обозначение характерной точки проектной границы ЗОУИТ | 1                                    | - Номер характерной точки проектной границы ЗОУИТ |
| <span style="color: blue;">———</span>  | - Граница кадастрового квартала                         | 64:04:272801                         | - Кадастровый номер квартала                      |
| <span style="color: cyan;">———</span>  | - Граница земельного участка                            | 44:04:130104:333                     | - Кадастровый номер земельного участка            |
| <span style="color: green;">———</span> | - Границы административно территориальных образований   |                                      |                                                   |

## Приложение № 3

к приказу департамента  
имущественных и земельных  
отношений  
Костромской области  
от « 24 » июня 2026 года № 84-од

## СВЕДЕНИЯ

о границах охранной зоны сооружения трубопроводного транспорта,  
имеющего местоположение: Российская Федерация, Костромская область,  
м.о. Галичский, д. Чёлсма, ул. Заводская, д. 2Б

Обозначение характерных точек границ	Координаты, м	
	X	Y
1	357730,75	1291934,18
2	357732,26	1291937,88
3	357730,43	1291938,63
4	357728,78	1291939,25
5	357727,37	1291935,51
6	357728,97	1291934,91
1	357730,75	1291934,18

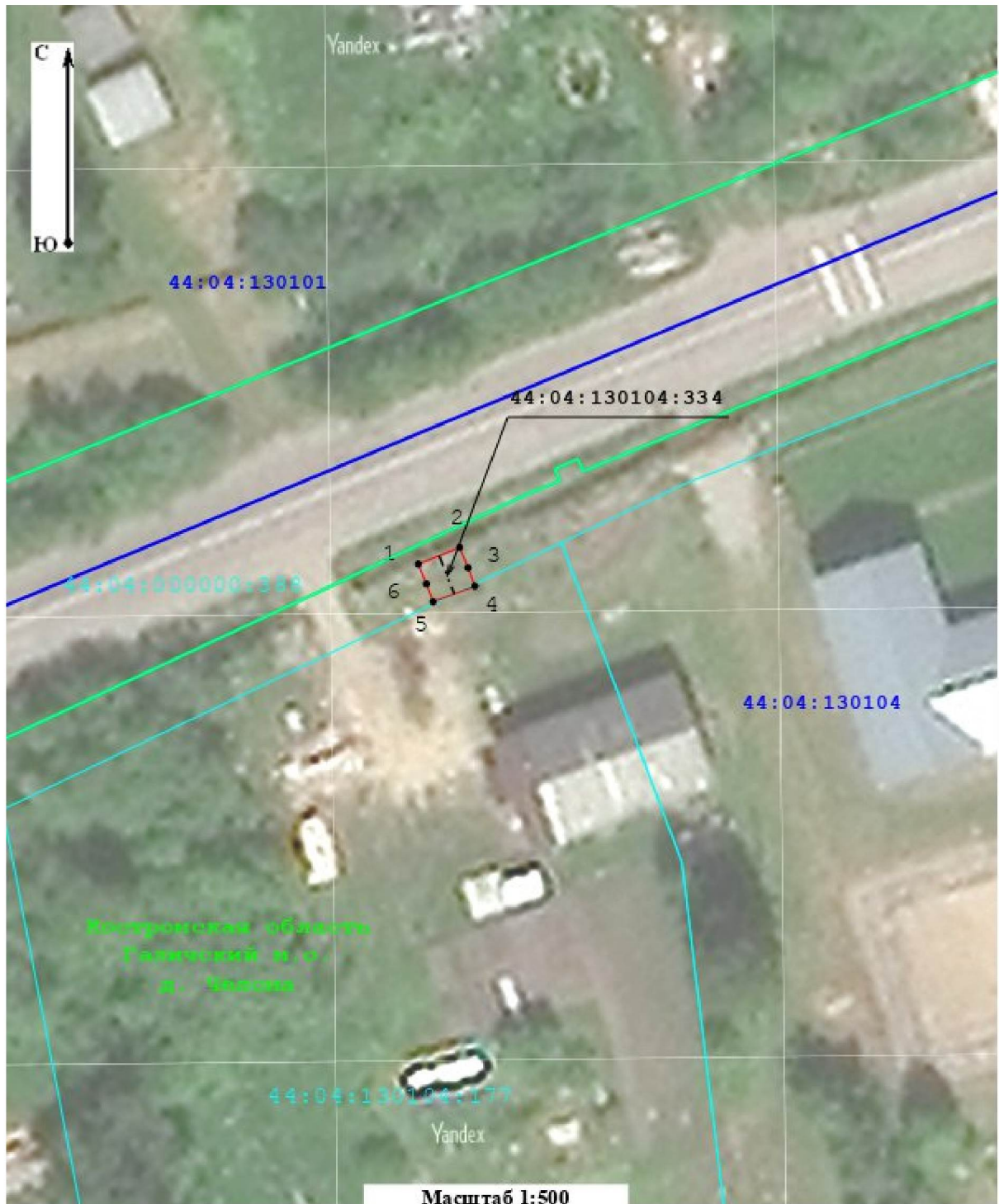

**Условные обозначения:**

- |       |                                                         |                  |                                                   |
|-------|---------------------------------------------------------|------------------|---------------------------------------------------|
| ----- | - Контур ОКС с КН 44:04:130104:334                      | —                | - Вновь образованная проектная граница ЗОУИТ      |
| •     | - Обозначение характерной точки проектной границы ЗОУИТ | 1                | - Номер характерной точки проектной границы ЗОУИТ |
| —     | - Граница кадастрового квартала                         | 64:34:272801     | - Кадастровый номер квартала                      |
| —     | - Граница земельного участка                            | 44:04:272801:100 | - Кадастровый номер земельного участка            |
| —     | - Границы административно-территориальных образований   |                  |                                                   |

## Приложение № 4

к приказу департамента  
имущественных и земельных  
отношений  
Костромской области  
от « 24 » июня 2026 года № 84-од

## СВЕДЕНИЯ

о границах охранной зоны сооружения трубопроводного транспорта,  
имеющего местоположение: Российская Федерация, Костромская область,  
м.о. Галичский, д. Чёлсма, ул. Колхозная, д. 1

Обозначение характерных точек границ	Координаты, м	
	X	Y
1	357561,94	1292439,76
2	357562,99	1292443,62
3	357552,11	1292446,59
4	357551,06	1292442,73
1	357561,94	1292439,76



**Условные обозначения:**

- |       |                                                         |                 |                                                   |
|-------|---------------------------------------------------------|-----------------|---------------------------------------------------|
| ----- | - Контур ОКС с КН 44:04:130103:554                      | —               | - вновь образованная проектная граница ЗОУИТ      |
| •     | - Обозначение характерной точки проектной границы ЗОУИТ | 1               | - Номер характерной точки проектной границы ЗОУИТ |
| —     | - Граница кадастрового квартала                         | 44:04:272801    | - Кадастровый номер квартала                      |
| —     | - Граница земельного участка                            | 44:04:272801:78 | - Кадастровый номер земельного участка            |
| —     | - Границы административно-территориальных образований   |                 |                                                   |

## Приложение № 5

к приказу департамента  
имущественных и земельных  
отношений  
Костромской области  
от « 24 » июня 2026 года № 84-од

## СВЕДЕНИЯ

о границах охранной зоны сооружения трубопроводного транспорта,  
имеющего местоположение: Российская Федерация, Костромская область,  
м.о. Галичский, д. Чёлсма, ул. Заводская, д. 20, кв. 1

Обозначение характерных точек границ	Координаты, м	
	X	Y
1	357601,75	1291775,61
2	357602,68	1291779,50
3	357598,50	1291780,51
4	357597,56	1291776,62
1	357601,75	1291775,61



Масштаб 1:400

**Условные обозначения:**

- |       |                                                         |                  |                                                   |
|-------|---------------------------------------------------------|------------------|---------------------------------------------------|
| ----- | - Контур ОКС с КН 44:04:130104:340                      | —                | - Вновь образованная проектная граница ЗОУИТ      |
| •     | - Обозначение характерной точки проектной границы ЗОУИТ | 1                | - Номер характерной точки проектной границы ЗОУИТ |
| —     | - Граница кадастрового квартала                         | 64:30:272801     | - Кадастровый номер квартала                      |
| —     | - Граница земельного участка                            | 44:04:130104:340 | - Кадастровый номер земельного участка            |
| —     | - Границы административно-территориальных образований   |                  |                                                   |

## Приложение № 6

к приказу департамента  
имущественных и земельных  
отношений  
Костромской области  
от « 24 » июня 2026 года № 84-од

## СВЕДЕНИЯ

о границах охранной зоны сооружения трубопроводного транспорта,  
имеющего местоположение: Российская Федерация, Костромская область,  
м.о. Галичский, д. Чёлсма, ул. Заводская, д. 20, кв. 2

Обозначение характерных точек границ	Координаты, м	
	X	Y
1	357600,57	1291765,79
2	357601,50	1291769,68
3	357596,91	1291770,79
4	357595,97	1291766,90
1	357600,57	1291765,79



**Условные обозначения:**

- |       |                                                         |                  |                                                   |
|-------|---------------------------------------------------------|------------------|---------------------------------------------------|
| ----- | - Контур ОКС с КН 44:04:130104:338                      | —                | - вновь образованная проектная граница ЗОУИТ      |
| •     | - Обозначение характерной точки проектной границы ЗОУИТ | 1                | - Номер характерной точки проектной границы ЗОУИТ |
| —     | - Граница кадастрового квартала                         | 64:04:272801     | - Кадастровый номер квартала                      |
| —     | - Граница земельного участка                            | 64:04:272801:001 | - Кадастровый номер земельного участка            |
| —     | - Границы административно-территориальных образований   |                  |                                                   |

## Приложение № 7

к приказу департамента  
имущественных и земельных  
отношений  
Костромской области  
от « 24 » июня 2026 года № 84-од

## СВЕДЕНИЯ

о границах охранной зоны сооружения трубопроводного транспорта,  
имеющего местоположение: Российская Федерация, Костромская область,  
м.о. Галичский, д. Чёлсма, ул. Молодежная, д. 2, кв. 1

Обозначение характерных точек границ	Координаты, м	
	X	Y
1	357522,74	1292035,08
2	357523,58	1292039,71
3	357519,65	1292040,43
4	357518,80	1292035,79
1	357522,74	1292035,08



Масштаб 1:400

**Условные обозначения:**

- |       |                                                         |                  |                                                   |
|-------|---------------------------------------------------------|------------------|---------------------------------------------------|
| ----- | - Контур ОКС с КН 44:04:130104:339                      | —                | - вновь образованная проектная граница ЗОУИТ      |
| •     | - Обозначение характерной точки проектной границы ЗОУИТ | 1                | - Номер характерной точки проектной границы ЗОУИТ |
| —     | - Граница кадастрового квартала                         | 64:34:1272801    | - Кадастровый номер квартала                      |
| —     | - Граница земельного участка                            | 44:04:130104:330 | - Кадастровый номер земельного участка            |
| —     | - Границы административно-территориальных образований   |                  |                                                   |

## Приложение № 8

к приказу департамента  
имущественных и земельных  
отношений  
Костромской области  
от « 24 » июня 2026 года № 84-од

## СВЕДЕНИЯ

о границах охранной зоны сооружения трубопроводного транспорта,  
имеющего местоположение: Российская Федерация, Костромская область,  
м.о. Галичский, п. Красная Заря, д. 17

Обозначение характерных точек границ	Координаты, м	
	X	Y
1	366766,17	1306874,17
2	366768,32	1306877,54
3	366765,49	1306879,34
4	366759,60	1306878,16
5	366754,79	1306877,09
6	366747,62	1306869,99
7	366738,71	1306861,95
8	366741,39	1306858,98
9	366750,37	1306867,08
10	366756,79	1306873,43
11	366760,43	1306874,24
12	366764,70	1306875,10
1	366766,17	1306874,17

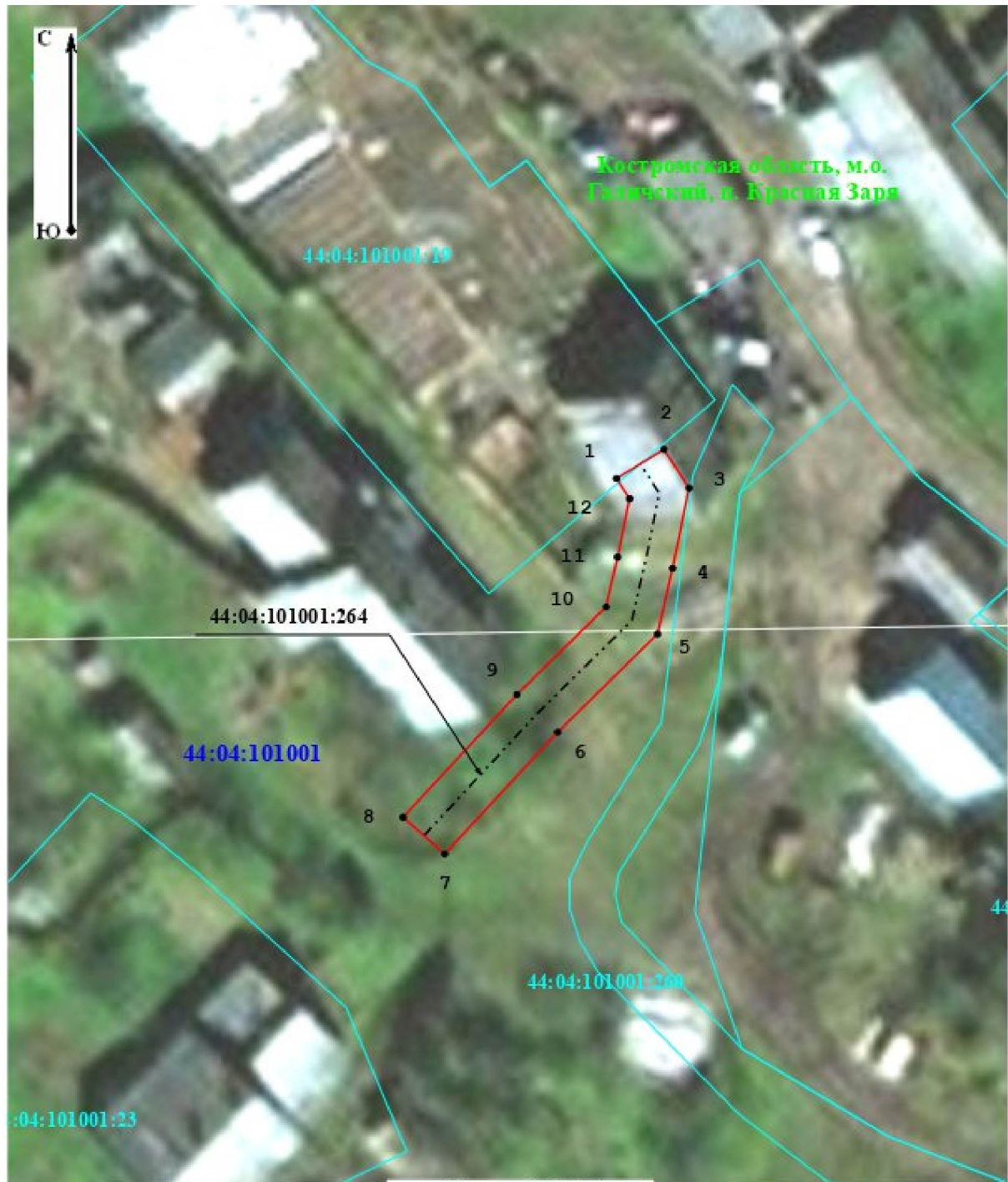

**Условные обозначения:**

- |       |                                                         |                 |                                                   |
|-------|---------------------------------------------------------|-----------------|---------------------------------------------------|
| ----- | - Контур ОКС с КН 44:04:101001:264                      | —               | - Вновь образованная проектная граница ЗОУИТ      |
| *     | - Обозначение характерной точки проектной границы ЗОУИТ | 1               | - Номер характерной точки проектной границы ЗОУИТ |
| —     | - Граница кадастрового квартала                         | 64:34:272801    | - Кадастровый номер квартала                      |
| —     | - Граница земельного участка                            | 44:04:101001:19 | - Кадастровый номер земельного участка            |
| —     | - Границы административно-территориальных образований   |                 |                                                   |

## Приложение № 9

к приказу департамента  
имущественных и земельных  
отношений  
Костромской области  
от « 24 » июня 2026 года № 84-од

## СВЕДЕНИЯ

о границах охранной зоны сооружения трубопроводного транспорта,  
имеющего местоположение: Российская Федерация, Костромская область,  
м.о. Галичский, д. Чёлсма, ул. Костромская, д. 1

Обозначение характерных точек границ	Координаты, м	
	X	Y
1	357711,10	1292461,54
2	357711,86	1292464,28
3	357714,58	1292467,90
4	357711,38	1292470,30
5	357708,21	1292466,08
6	357707,24	1292462,62
1	357711,10	1292461,54



Масштаб 1:400

**Условные обозначения:**

- |       |                                                         |                  |                                                   |
|-------|---------------------------------------------------------|------------------|---------------------------------------------------|
| ----- | - Контур ОКС с КН 44:04:130103:555                      | -----            | - Вновь образованная проектная граница ЗОУИТ      |
| •     | - Обозначение характерной точки проектной границы ЗОУИТ | 1                | - Номер характерной точки проектной границы ЗОУИТ |
| ----- | - Граница кадастрового квартала                         | 64:04:272801     | - Кадастровый номер квартала                      |
| ----- | - Граница земельного участка                            | 44:04:130103:555 | - Кадастровый номер земельного участка            |
| ----- | - Границы административно территориальных образований   |                  |                                                   |

## Приложение № 10

к приказу департамента  
имущественных и земельных  
отношений  
Костромской области  
от « 24 » июня 2026 года № 84-од

## СВЕДЕНИЯ

о границах охранной зоны сооружения трубопроводного транспорта,  
имеющего местоположение: Российская Федерация, Костромская область,  
м.о. Галичский, д. Чёлсма, ул. Набережная, д. 10

Обозначение характерных точек границ	Координаты, м	
	X	Y
1	357663,37	1292346,32
2	357665,70	1292349,57
3	357662,58	1292351,81
4	357660,25	1292348,56
1	357663,37	1292346,32

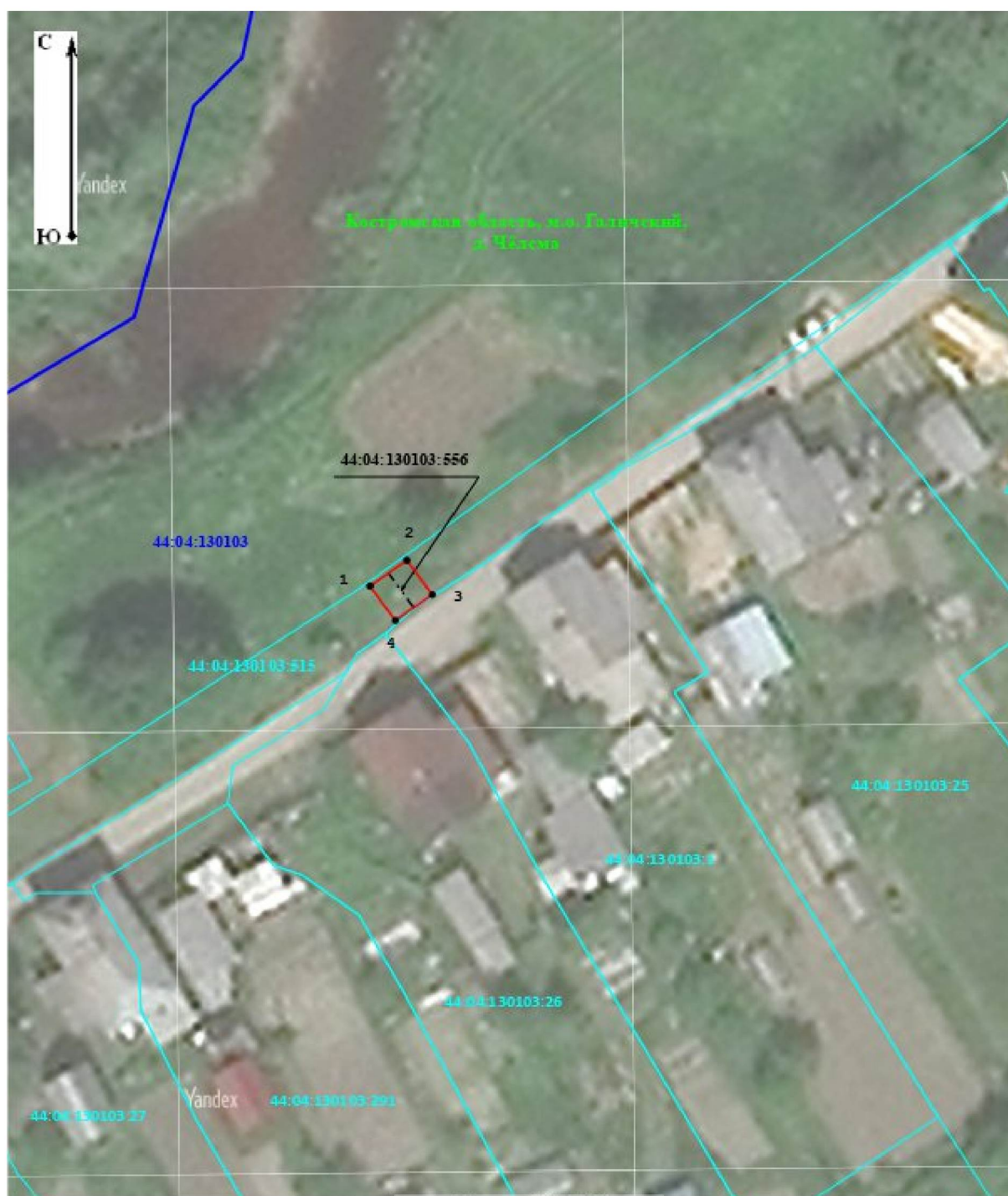

**Условные обозначения:**

- |       |                                                         |                 |                                                   |
|-------|---------------------------------------------------------|-----------------|---------------------------------------------------|
| ----- | - Контур ОКС с КН 44:04:130103:556                      | —               | - Вновь образованная проектная граница ЗОУИТ      |
| •     | - Обозначение характерной точки проектной границы ЗОУИТ | 1               | - Номер характерной точки проектной границы ЗОУИТ |
| —     | - Граница кадастрового квартала                         | 44:04:272801    | - Кадастровый номер квартала                      |
| —     | - Граница земельного участка                            | 44:04:130103:26 | - Кадастровый номер земельного участка            |
| —     | - Границы административно-территориальных образований   |                 |                                                   |

## Приложение № 11

к приказу департамента  
имущественных и земельных  
отношений  
Костромской области  
от « 24 » июня 2026 года № 84-од

## СВЕДЕНИЯ

о границах охранной зоны сооружения трубопроводного транспорта,  
имеющего местоположение: Российская Федерация, Костромская область,  
м.о. Галичский, д. Чёлсма, ул. Костромская, д. 13

Обозначение характерных точек границ	Координаты, м	
	X	Y
1	357583,80	1292528,03
2	357589,72	1292538,93
3	357586,21	1292540,84
4	357580,29	1292529,94
1	357583,80	1292528,03



**Условные обозначения:**

-----	- Контур ОКС с КН 44:04:130103:557	—	- вновь образованная проектная граница ЗОУИТ
•	- Обозначение характерной точки проектной границы ЗОУИТ	1	- Номер характерной точки проектной границы ЗОУИТ
—	- Граница кадастрового квартала	64:04:272801	- Кадастровый номер квартала
—	- Граница земельного участка	04:04:272801:001	- Кадастровый номер земельного участка
—	- Границы административно-территориальных образований		

## Приложение № 12

к приказу департамента  
имущественных и земельных  
отношений  
Костромской области  
от « 24 » июня 2026 года № 84-од

## СВЕДЕНИЯ

о границах охранной зоны сооружения трубопроводного транспорта,  
имеющего местоположение: Российская Федерация, Костромская область,  
м.о. Галичский, д. Чёлсма, ул. Заводская, д. 3, кв. 1

Обозначение характерных точек границ	Координаты, м	
	X	Y
1	357874,27	1292134,78
2	357874,09	1292138,77
3	357863,43	1292138,28
4	357863,61	1292134,28
1	357874,27	1292134,78



Масштаб 1:400

**Условные обозначения:**

- |       |                                                         |                 |                                                   |
|-------|---------------------------------------------------------|-----------------|---------------------------------------------------|
| ----- | - Контур ОКС с КН 44:04:130101:231                      | —               | - вновь образованная проектная граница ЗОУИТ      |
| •     | - Обозначение характерной точки проектной границы ЗОУИТ | 1               | - Номер характерной точки проектной границы ЗОУИТ |
| —     | - Граница кадастрового квартала                         | 64:04:272801    | - Кадастровый номер квартала                      |
| —     | - Граница земельного участка                            | 44:04:130101:01 | - Кадастровый номер земельного участка            |
| —     | - Границы административно-территориальных образований   |                 |                                                   |

## Приложение № 13

к приказу департамента  
имущественных и земельных  
отношений  
Костромской области  
от « 24 » июня 2026 года № 84-од

## СВЕДЕНИЯ

о границах охранной зоны сооружения трубопроводного транспорта,  
имеющего местоположение: Российская Федерация, Костромская область,  
м.о. Галичский, д. Чёлсма, ул. Колхозная, д. 21

Обозначение характерных точек границ	Координаты, м	
	X	Y
1	357473,92	1292170,89
2	357475,84	1292177,81
3	357471,99	1292178,88
4	357470,07	1292171,97
1	357473,92	1292170,89



**Условные обозначения:**

- |       |                                                         |                  |                                                   |
|-------|---------------------------------------------------------|------------------|---------------------------------------------------|
| ----- | - Контур ОКС с КН 44:04:130103:566                      | —                | - вновь образованная проектная граница ЗОУИТ      |
| •     | - Обозначение характерной точки проектной границы ЗОУИТ | 1                | - Номер характерной точки проектной границы ЗОУИТ |
| —     | - Граница кадастрового квартала                         | 64:04:272801     | - Кадастровый номер квартала                      |
| —     | - Граница земельного участка                            | 44:04:130103:566 | - Кадастровый номер земельного участка            |
| —     | - Границы административно-территориальных образований   |                  |                                                   |

## Приложение № 14

к приказу департамента  
имущественных и земельных  
отношений  
Костромской области  
от « 24 » июня 2026 года № 84-од

## СВЕДЕНИЯ

о границах охранной зоны сооружения трубопроводного транспорта,  
имеющего местоположение: Российская Федерация, Костромская область,  
м.о. Галичский, д. Чёлсма, ул. Костромская, д. 10

Обозначение характерных точек границ	Координаты, м	
	X	Y
1	357720,77	1292462,53
2	357723,22	1292465,48
3	357720,15	1292468,04
4	357717,70	1292465,09
1	357720,77	1292462,53

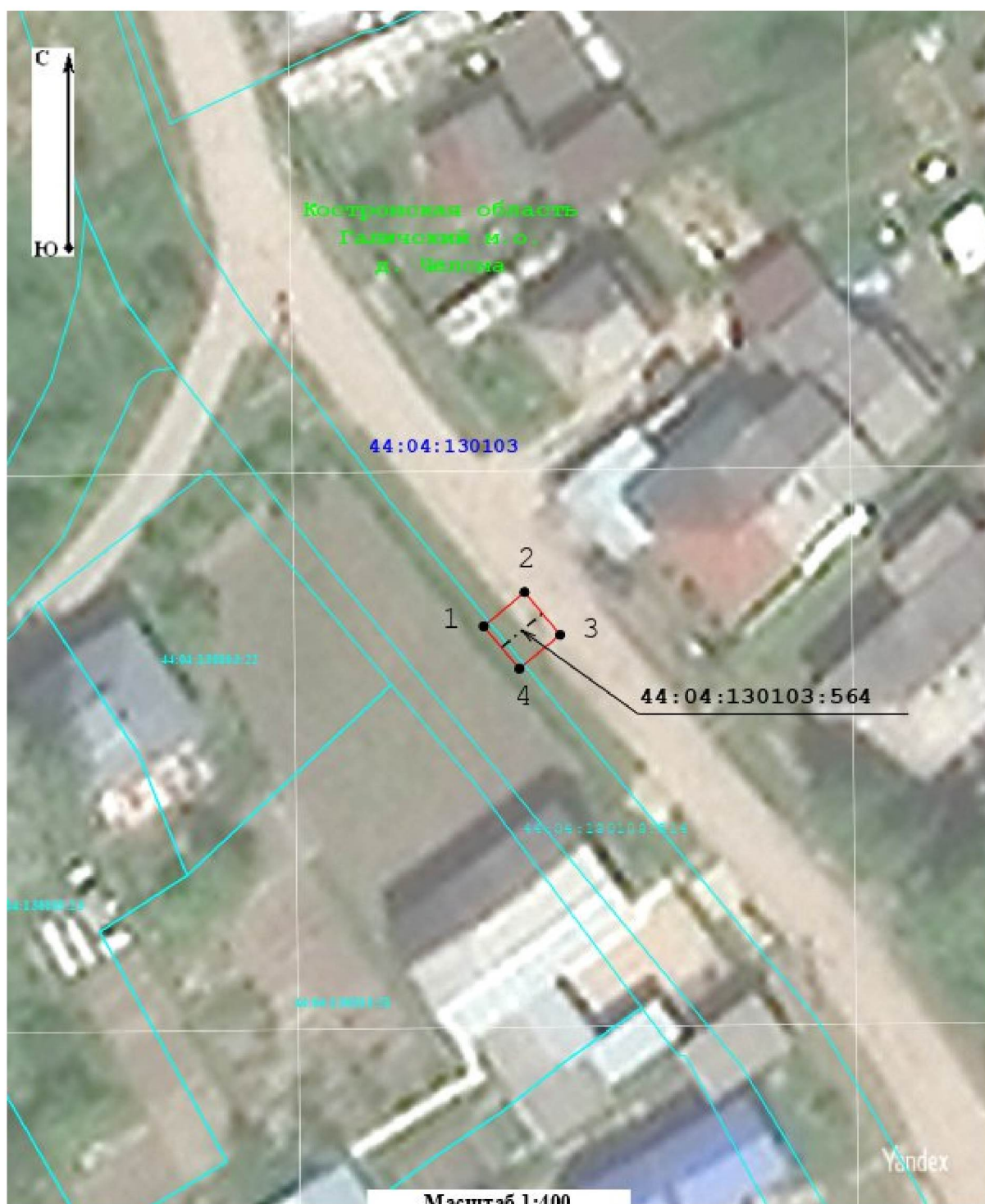

**Условные обозначения:**

- |       |                                                         |                 |                                                   |
|-------|---------------------------------------------------------|-----------------|---------------------------------------------------|
| ----- | - Контур ОКС с КН 44:04:130103:564                      | —               | - вновь образованная проектная граница ЗОУИТ      |
| •     | - Обозначение характерной точки проектной границы ЗОУИТ | 1               | - Номер характерной точки проектной границы ЗОУИТ |
| —     | - Граница кадастрового квартала                         | 44:04:272801    | - Кадастровый номер квартала                      |
| —     | - Граница земельного участка                            | 44:04:272801:21 | - Кадастровый номер земельного участка            |
| —     | - Границы административно-территориальных образований   |                 |                                                   |

## Приложение № 15

к приказу департамента  
имущественных и земельных  
отношений  
Костромской области  
от « 24 » июня 2026 года № 84-од

## СВЕДЕНИЯ

о границах охранной зоны сооружения трубопроводного транспорта,  
имеющего местоположение: Российская Федерация, Костромская область,  
м.о. Галичский, д. Чёлсма, ул. Набережная, д. 9, кв. 2

Обозначение характерных точек границ	Координаты, м	
	X	Y
1	357484,58	1292164,25
2	357485,41	1292168,54
3	357481,48	1292169,30
4	357480,65	1292165,01
1	357484,58	1292164,25



**Условные обозначения:**

- |       |                                                         |                  |                                                   |
|-------|---------------------------------------------------------|------------------|---------------------------------------------------|
| ----- | - Контур ОКС с КН 44:04:130103:561                      | —                | - вновь образованная проектная граница ЗОУИТ      |
| •     | - Обозначение характерной точки проектной границы ЗОУИТ | 1                | - Номер характерной точки проектной границы ЗОУИТ |
| —     | - Граница кадастрового квартала                         | 64:34:272801     | - Кадастровый номер квартала                      |
| —     | - Граница земельного участка                            | 44:04:130103:515 | - Кадастровый номер земельного участка            |
| —     | - Границы административно-территориальных образований   |                  |                                                   |

## Приложение № 16

к приказу департамента  
имущественных и земельных  
отношений  
Костромской области  
от « 24 » июня 2026 года № 84-од

## СВЕДЕНИЯ

о границах охранной зоны сооружения трубопроводного транспорта,  
имеющего местоположение: Российская Федерация, Костромская область,  
м.о. Галичский, д. Чёлсма, ул. Набережная, д. 20

Обозначение характерных точек границ	Координаты, м	
	X	Y
1	357617,50	1292270,19
2	357619,14	1292273,84
3	357612,53	1292276,81
4	357610,89	1292273,16
1	357617,50	1292270,19



**Условные обозначения:**

- |       |                                                         |                  |                                                   |
|-------|---------------------------------------------------------|------------------|---------------------------------------------------|
| ----- | - Контур ОКС с КН 44:04:130103:565                      | —                | - Вновь образованная проектная граница ЗОУИТ      |
| •     | - Обозначение характерной точки проектной границы ЗОУИТ | 1                | - Номер характерной точки проектной границы ЗОУИТ |
| —     | - Граница кадастрового квартала                         | 64:34:272801     | - Кадастровый номер квартала                      |
| —     | - Граница земельного участка                            | 64:34:272801:105 | - Кадастровый номер земельного участка            |
| —     | - Границы административно-территориальных образований   |                  |                                                   |