



**ДЕПАРТАМЕНТ
ИМУЩЕСТВЕННЫХ И ЗЕМЕЛЬНЫХ ОТНОШЕНИЙ
КОСТРОМСКОЙ ОБЛАСТИ**

ПРИКАЗ

от « 24 » июня 2026 года № 86-од

г. Кострома

**Об установлении охранных зон газопроводов
газораспределительных сетей**

В соответствии с подпунктом 1 пункта 2 статьи 56, статьями 105, 106 Земельного кодекса Российской Федерации, постановлением Правительства Российской Федерации от 20 ноября 2000 года № 878 «Об утверждении Правил охраны газораспределительных сетей», Законом Костромской области от 18 июля 2002 года № 68-ЗКО «О разграничении полномочий между органами государственной власти Костромской области в сфере регулирования земельных отношений», постановлением губернатора Костромской области от 29 мая 2015 года № 96 «О департаменте имущественных и земельных отношений Костромской области», на основании обращения ООО «Газпром газораспределение Кострома»,

ПРИКАЗЫВАЮ:

1. Установить охранные зоны газопроводов газораспределительных сетей, находящихся в собственности общества с ограниченной ответственностью «Газпром газораспределение Кострома», перечень которых определен в приложении № 1 к настоящему приказу, в границах, сведения о которых содержатся в приложениях №№ 2 – 16 к настоящему приказу.

2. Наложить ограничения (обременения) на расположенные в охранных зонах газопроводов газораспределительных сетей земельные участки, определив условия их использования в соответствии с Правилами охраны газораспределительных сетей, утвержденными постановлением Правительства Российской Федерации от 20 ноября 2000 года № 878 «Об утверждении Правил охраны газораспределительных сетей».

3. Убытки, причиненные в связи с установлением охранной зоны газопровода газораспределительной сети, возмещает собственник такого сооружения в сроки, указанные в пункте 13 статьи 57.1 Земельного кодекса Российской Федерации.

4. Настоящий приказ вступает в силу со дня его официального опубликования.

Директор департамента

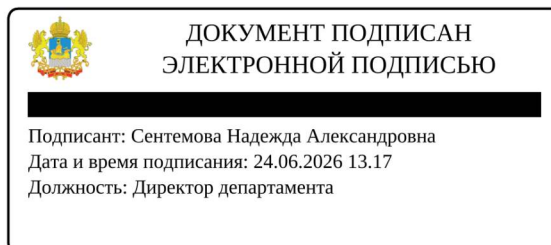

Н.А. Сентемова

Приложение № 1

к приказу департамента
имущественных и земельных
отношений
Костромской области
от « 24 » июня 2026 года № 86-од

ПЕРЕЧЕНЬ

газопроводов газораспределительных сетей, в связи с размещением
которых устанавливаются охранные зоны

№ п/п	Назначение объекта (вид)	Наименование объекта	Кадастровый номер объекта	Местоположение объекта
1	2	3	4	5
1	Сооружения трубопроводного транспорта	Газопровод-ввод к жилому дому по адресу: Костромская область, Судиславский район, д. Лазарево, д. 27	44:21:080901:218	Российская Федерация, Костромская область, м.о. Судиславский, д. Лазарево, д. 27
2	Сооружения трубопроводного транспорта	Индивидуальный жилой дом № 16 в с. Воскресенское Нерехтского района. Газопровод-ввод.	44:13:030101:237	Российская Федерация, Костромская область, Муниципальный район город Нерехта и Нерехтский район, с.п. Воскресенское, с. Воскресенское, д. 16
3	Сооружения трубопроводного транспорта	Газопровод-ввод к жилому дому по адресу: Костромская область, Судиславский район, д. Текотово, д. 34А	44:21:100802:365	Российская Федерация, Костромская область, м.о. Судиславский, д. Тёкотово, д. 34а
4	Сооружения трубопроводного транспорта	Газопровод-ввод к жилому дому по адресу: Костромская область, Судиславский район, д. Лазарево, д. 11	44:21:080901:219	Российская Федерация, Костромская область, м.о. Судиславский, д. Лазарево, д. 11
5	Сооружения трубопроводного транспорта	Газопровод-ввод к жилому дому по адресу: Костромская область, Судиславский район, д. Лазарево, д. 1	44:21:080901:221	Российская Федерация, Костромская область, м.о. Судиславский, д. Лазарево, д. 1
6	Сооружения трубопроводного транспорта	Газопровод-ввод к жилому дому по адресу: Костромская область, Судиславский район, д. Лазарево, д. 7	44:21:080901:220	Российская Федерация, Костромская область, м.о. Судиславский, д. Лазарево, д. 7
7	Сооружения трубопроводного транспорта	Газопровод-ввод к жилому дому по адресу: Костромская область, Красносельский район, д. Карнахино, д. 57	44:08:011901:290	Российская Федерация, Костромская область, м.о. Красносельский, д. Карнахино, д. 57

1	2	3	4	5
8	Сооружения трубопроводного транспорта	Газопровод-ввод к индивидуальному жилому дому по адресу: Костромская область, Судиславский район, деревня Лазарево, д. № 35	44:21:080901:225	Российская Федерация, Костромская область, м.р-н Судиславский, д. Лазарево, д. 35
9	Сооружения трубопроводного транспорта	Газопровод-ввод к жилому дому по адресу: Костромская область, Судиславский район, д. Лазарево, д. 5	44:21:080901:226	Российская Федерация, Костромская область, муниципальный округ Судиславский, деревня Лазарево, д. 5
10	Сооружения трубопроводного транспорта	Газопровод-ввод к жилому дому по адресу: Костромская область, Судиславский район, д. Лазарево, д. 18	44:21:080901:222	Российская Федерация, Костромская область, муниципальный округ Судиславский, деревня Лазарево, д. 18
11	Сооружения трубопроводного транспорта	Газопровод-ввод к жилому дому по адресу: Костромская область, Судиславский район, д. Лазарево, д. 17	44:21:080901:223	Российская Федерация, Костромская область, муниципальный округ Судиславский, деревня Лазарево, д. 17
12	Сооружения трубопроводного транспорта	Газопровод-ввод к жилому дому по адресу: Костромская область, Судиславский район, д. Лазарево, д. 14	44:21:080901:224	Российская Федерация, Костромская область, м.о. Судиславский, д. Лазарево, д. 14
13	Сооружения трубопроводного транспорта	Газопровод-ввод к жилому дому по адресу: Костромская область, Красносельский район, д. Федорково (Сидоровский с/с), дом без номера (кад. № з.у. 44:08:062001:71)	44:08:062001:637	Российская Федерация, Костромская область, м.р-н Красносельский, с.п. Сидоровское, д. Федорково, (Сидоровский с/с), дом без номера (кад. № з.у. 44:08:062001:71)
14	Сооружения трубопроводного транспорта	Газопровод-ввод к жилому дому по адресу: Костромская область, Красносельский район, пгт Красное-на-Волге, ул. Центральная, д. 4	44:08:090313:352	Российская Федерация, Костромская область, м.о. Красносельский, пгт Красное-на-Волге, ул. Центральная, д. 4
15	Сооружения трубопроводного транспорта	Газопровод-ввод к жилому дому по адресу: Костромская область, Судиславский район, д. Лазарево, д. 13	44:21:080901:217	Российская Федерация, Костромская область, м.о. Судиславский, д. Лазарево, д. 13

Приложение № 2

к приказу департамента
имущественных и земельных
отношений
Костромской области
от « 24 » июня 2026 года № 86-од

СВЕДЕНИЯ

о границах охранной зоны сооружения трубопроводного транспорта,
имеющего местоположение: Российская Федерация, Костромская область,
м.о. Судиславский, д. Лазарево, д. 27

Обозначение характерных точек границ	Координаты, м	
	X	Y
1	294881,63	1241022,79
2	294885,21	1241024,57
3	294880,91	1241033,22
4	294877,33	1241031,44
1	294881,63	1241022,79



Условные обозначения:

-----	- Контур ОКС с КН 44:21:080901:218	—	- Вновь образованная проектная граница ЗОУИТ
•	- Обозначение характерной точки проектной границы ЗОУИТ	1	- Номер характерной точки проектной границы ЗОУИТ
—	- Граница кадастрового квартала	64:34:272801	- Кадастровый номер квартала
—	- Граница земельного участка	64:34:272801:13	- Кадастровый номер земельного участка
—	- Границы административно-территориальных образований		

Приложение № 3

к приказу департамента
имущественных и земельных
отношений
Костромской области
от « 24 » июня 2026 года № 86-од

СВЕДЕНИЯ

о границах охранной зоны сооружения трубопроводного транспорта,
имеющего местоположение: Российская Федерация, Костромская область,
Муниципальный район город Нерехта и Нерехтский район,
с.п. Воскресенское, с. Воскресенское, д. 16

Обозначение характерных точек границ	Координаты, м	
	X	Y
1	266184,68	1199205,27
2	266181,19	1199215,26
3	266177,04	1199226,93
4	266176,41	1199228,99
5	266183,03	1199232,08
6	266188,36	1199234,63
7	266197,17	1199239,08
8	266205,08	1199243,03
9	266204,92	1199248,02
10	266210,20	1199250,34
11	266208,59	1199254,00
12	266200,84	1199250,59
13	266201,00	1199245,46
14	266195,38	1199242,66
15	266186,60	1199238,22
16	266181,32	1199235,70
17	266173,21	1199231,90
18	266171,59	1199231,28
19	266172,26	1199229,53
20	266172,08	1199229,47
21	266173,25	1199225,67
22	266177,42	1199213,93
23	266180,90	1199203,95
1	266184,68	1199205,27



Масштаб 1:600

Условные обозначения:

- | | | | |
|-------|---|------------------|---|
| ----- | - Контур ОКС с КН 44:13:030101:237 | ————— | - вновь образованная проектная граница ЗОУИТ |
| • | - Обозначение характерной точки проектной границы ЗОУИТ | 1 | - Номер характерной точки проектной границы ЗОУИТ |
| ————— | - Граница кадастрового квартала | 44:13:030101:237 | - Кадастровый номер квартала |
| ————— | - Граница земельного участка | 44:13:030101:6 | - Кадастровый номер земельного участка |
| ————— | - Границы административно-территориальных образований | | |

Приложение № 4

к приказу департамента
имущественных и земельных
отношений
Костромской области
от « 24 » июня 2026 года № 86-од

СВЕДЕНИЯ

о границах охранной зоны сооружения трубопроводного транспорта,
имеющего местоположение: Российская Федерация, Костромская область,
м.о. Судиславский, д. Тёкотово, д. 34а

Обозначение характерных точек границ	Координаты, м	
	X	Y
1	308171,07	1258260,60
2	308186,11	1258283,06
3	308190,76	1258293,32
4	308187,12	1258294,97
5	308182,60	1258285,01
6	308167,74	1258262,82
1	308171,07	1258260,60



Условные обозначения:

- | | | | |
|-------|---|------------------|---|
| ----- | - Контур ОКС с КН 44:21:100802:365 | — | - Вновь образованная проектная граница ЗОУИТ |
| • | - Обозначение характерной точки проектной границы ЗОУИТ | 1 | - Номер характерной точки проектной границы ЗОУИТ |
| — | - Граница кадастрового квартала | 64:34:272801 | - Кадастровый номер квартала |
| — | - Граница земельного участка | 64:34:272801:730 | - Кадастровый номер земельного участка |
| — | - Границы административно-территориальных образований | | |

Приложение № 5

к приказу департамента
имущественных и земельных
отношений
Костромской области
от « 24 » июня 2026 года № 86-од

СВЕДЕНИЯ

о границах охранной зоны сооружения трубопроводного транспорта,
имеющего местоположение: Российская Федерация, Костромская область,
м.о. Судиславский, д. Лазарево, д. 11

Обозначение характерных точек границ	Координаты, м	
	X	Y
1	295090,17	1241137,14
2	295088,28	1241140,31
3	295084,85	1241138,27
4	295086,73	1241135,09
1	295090,17	1241137,14



Условные обозначения:

- | | | | |
|-------|---|------------------|---|
| ----- | - Контур ОКС с КН 44:21:080901:219 | — | - Вновь образованная проектная граница ЗОУИТ |
| • | - Обозначение характерной точки проектной границы ЗОУИТ | 1 | - Номер характерной точки проектной границы ЗОУИТ |
| — | - Граница кадастрового квартала | 64:34:272801 | - Кадастровый номер квартала |
| — | - Граница земельного участка | 44:21:080901:219 | - Кадастровый номер земельного участка |
| — | - Границы административно-территориальных образований | | |

Приложение № 6

к приказу департамента
имущественных и земельных
отношений
Костромской области
от « 24 » июня 2026 года № 86-од

СВЕДЕНИЯ

о границах охранной зоны сооружения трубопроводного транспорта,
имеющего местоположение: Российская Федерация, Костромская область,
м.о. Судиславский, д. Лазарево, д. 1

Обозначение характерных точек границ	Координаты, м	
	X	Y
1	295215,50	1241224,54
2	295210,05	1241232,85
3	295194,25	1241244,13
4	295191,93	1241240,87
5	295207,12	1241230,03
6	295212,15	1241222,34
1	295215,50	1241224,54

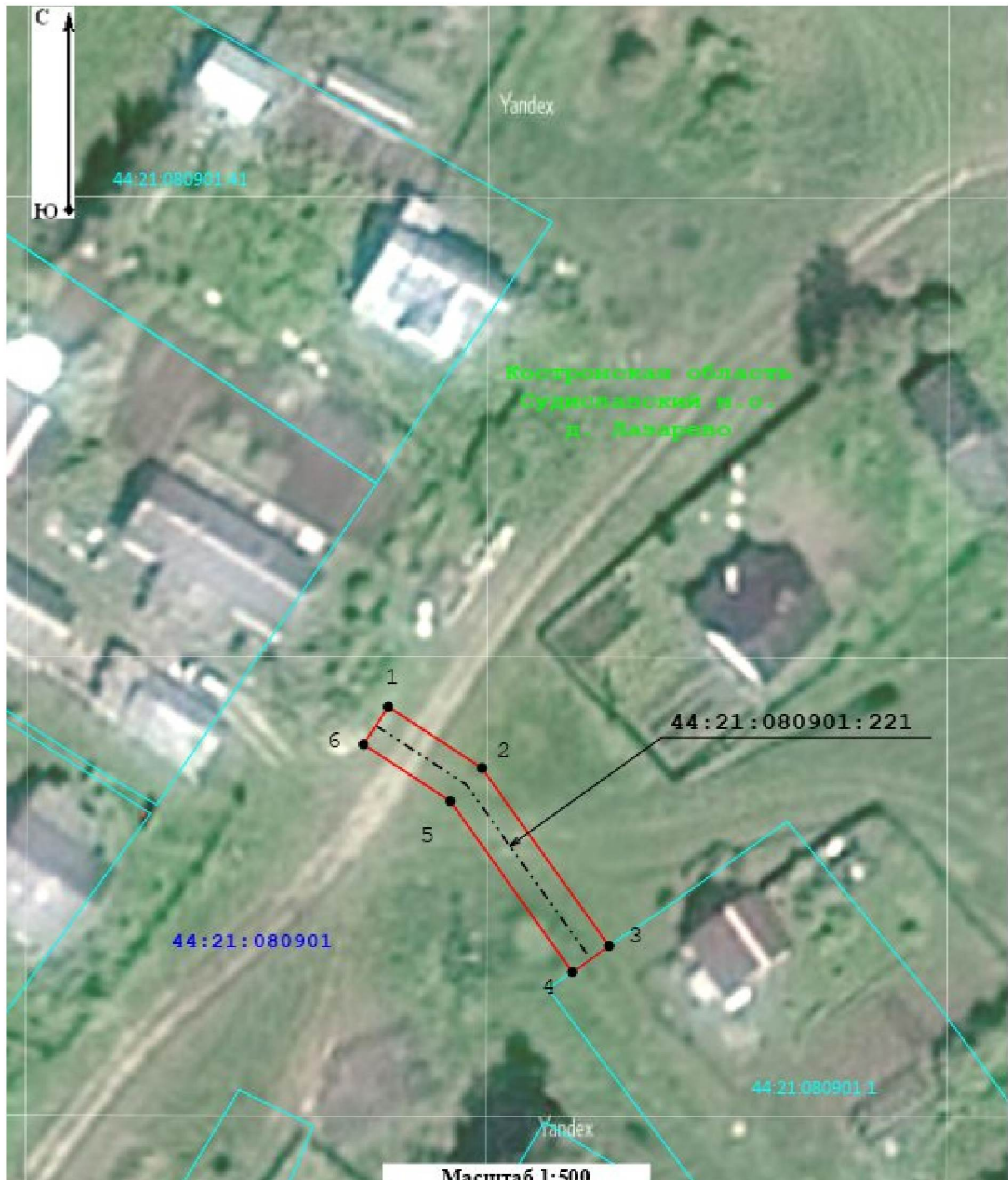

Условные обозначения:

-----	- Контур ОКС с КН 44:21:080901:221	—	- вновь образованная проектная граница ЗОУИТ
•	- Обозначение характерной точки проектной границы ЗОУИТ	1	- Номер характерной точки проектной границы ЗОУИТ
—	- Граница кадастрового квартала	64:34:272801	- Кадастровый номер квартала
—	- Граница земельного участка	44:21:080901:41	- Кадастровый номер земельного участка
—	- Границы административно-территориальных образований		

Приложение № 7

к приказу департамента
имущественных и земельных
отношений
Костромской области
от « 24 » июня 2026 года № 86-од

СВЕДЕНИЯ

о границах охранной зоны сооружения трубопроводного транспорта,
имеющего местоположение: Российская Федерация, Костромская область,
м.о. Судиславский, д. Лазарево, д. 7

Обозначение характерных точек границ	Координаты, м	
	X	Y
1	295129,81	1241164,26
2	295125,55	1241170,41
3	295122,26	1241168,13
4	295126,52	1241161,99
1	295129,81	1241164,26



Условные обозначения:

- | | | | |
|--------------------------------------|---|------------------------------------|---|
| ----- | - Контур ОКС с КН 44:21:080901:220 | — | - Вновь образованная проектная граница ЗОУИТ |
| • | - Обозначение характерной точки проектной границы ЗОУИТ | 1 | - Номер характерной точки проектной границы ЗОУИТ |
| — | - Граница кадастрового квартала | 64:04:272801 | - Кадастровый номер квартала |
| — | - Граница земельного участка | 44:21:080901:200 | - Кадастровый номер земельного участка |
| — | - Границы административно-территориальных образований | | |

Приложение № 8

к приказу департамента
имущественных и земельных
отношений
Костромской области
от « 24 » июня 2026 года № 86-од

СВЕДЕНИЯ

о границах охранной зоны сооружения трубопроводного транспорта,
имеющего местоположение: Российская Федерация, Костромская область,
м.о. Красносельский, д. Карнахино, д. 57

Обозначение характерных точек границ	Координаты, м	
	X	Y
1	275369,73	1223675,56
2	275366,85	1223678,34
3	275363,99	1223675,37
4	275366,87	1223672,60
1	275369,73	1223675,56



Условные обозначения:

- | | | | |
|--|---|--------------------------------------|---|
| ----- | - Контур ОКС с КН 44:08:011901:290 | ——— | - вновь образованная проектная граница ЗОУИТ |
| • | - Обозначение характерной точки проектной границы ЗОУИТ | 1 | - Номер характерной точки проектной границы ЗОУИТ |
| ——— | - Граница кадастрового квартала | 64:34:1272801 | - Кадастровый номер квартала |
| ——— | - Граница земельного участка | 44:08:011901:290 | - Кадастровый номер земельного участка |
| ——— | - Границы административно-территориальных образований | | |

Приложение № 9

к приказу департамента
имущественных и земельных
отношений
Костромской области
от « 24 » июня 2026 года № 86-од

СВЕДЕНИЯ

о границах охранной зоны сооружения трубопроводного транспорта,
имеющего местоположение: Российская Федерация, Костромская область,
м.р-н Судиславский, д. Лазарево, д. 35

Обозначение характерных точек границ	Координаты, м	
	X	Y
1	2	3
1	294846,54	1240996,67
2	294843,44	1241002,42
3	294851,31	1241006,39
4	294858,67	1241010,11
5	294869,32	1241015,17
6	294884,30	1241021,89
7	294889,35	1241024,60
8	294898,41	1241029,38
9	294907,59	1241033,96
10	294926,12	1241043,47
11	294937,78	1241049,25
12	294947,67	1241054,58
13	294962,58	1241062,80
14	294977,43	1241070,65
15	294993,41	1241078,88
16	295000,14	1241081,69
17	295010,28	1241088,15
18	295018,66	1241093,20
19	295023,98	1241096,00
20	295036,05	1241102,86
21	295042,19	1241106,59
22	295050,86	1241111,73
23	295061,64	1241118,03
24	295070,85	1241122,62
25	295086,34	1241132,17
26	295095,08	1241138,36
27	295107,88	1241147,53

Обозначение характерных точек границ	Координаты, м	
	X	Y
1	2	3
28	295120,53	1241155,61
29	295129,35	1241161,51
30	295137,00	1241167,58
31	295146,66	1241174,05
32	295153,60	1241177,70
33	295169,71	1241187,12
34	295179,74	1241194,52
35	295186,39	1241199,98
36	295203,65	1241214,38
37	295214,90	1241221,75
38	295223,14	1241226,82
39	295232,27	1241233,27
40	295241,85	1241243,09
41	295248,30	1241250,32
42	295253,69	1241255,36
43	295261,53	1241260,54
44	295265,02	1241262,22
45	295270,53	1241252,99
46	295282,70	1241232,51
47	295293,98	1241213,63
48	295303,39	1241197,64
49	295304,33	1241195,98
50	295307,81	1241197,96
51	295306,86	1241199,63
52	295306,84	1241199,66
53	295297,42	1241215,67
54	295286,13	1241234,55

1	2	3
55	295273,97	1241255,04
56	295266,59	1241267,40
57	295259,55	1241264,03
58	295251,20	1241258,51
59	295245,44	1241253,12
60	295238,92	1241245,81
61	295229,66	1241236,33
62	295220,94	1241230,16
63	295212,75	1241225,13
64	295201,27	1241217,60
65	295183,84	1241203,06
66	295177,28	1241197,67
67	295167,50	1241190,47
68	295151,66	1241181,19
69	295144,61	1241177,49
70	295134,64	1241170,81
71	295126,99	1241164,74
72	295118,34	1241158,96
73	295105,64	1241150,84
74	295092,76	1241141,62
75	295084,14	1241135,51
76	295068,90	1241126,12
77	295059,74	1241121,55
78	295048,84	1241115,18
79	295040,13	1241110,02
80	295034,02	1241106,31
81	295022,06	1241099,51
82	295016,70	1241096,68
83	295008,18	1241091,55
84	294998,28	1241085,25
85	294991,72	1241082,51

1	2	3
86	294975,58	1241074,19
87	294960,68	1241066,32
88	294945,76	1241058,09
89	294935,94	1241052,81
90	294924,32	1241047,04
91	294905,78	1241037,53
92	294896,59	1241032,94
93	294887,47	1241028,13
94	294882,53	1241025,48
95	294867,64	1241018,80
96	294856,91	1241013,70
97	294849,50	1241009,96
98	294841,60	1241005,97
99	294839,79	1241005,03
100	294838,02	1241004,11
101	294838,96	1241002,31
102	294839,09	1241002,06
103	294839,87	1241000,56
104	294839,89	1241000,57
105	294843,02	1240994,77
1	294846,54	1240996,67
106	295316,14	1241196,51
107	295314,35	1241200,09
108	295306,55	1241196,18
109	295307,02	1241195,24
110	295305,24	1241194,27
111	295305,70	1241193,43
112	295307,45	1241194,39
113	295308,35	1241192,60
106	295316,14	1241196,51

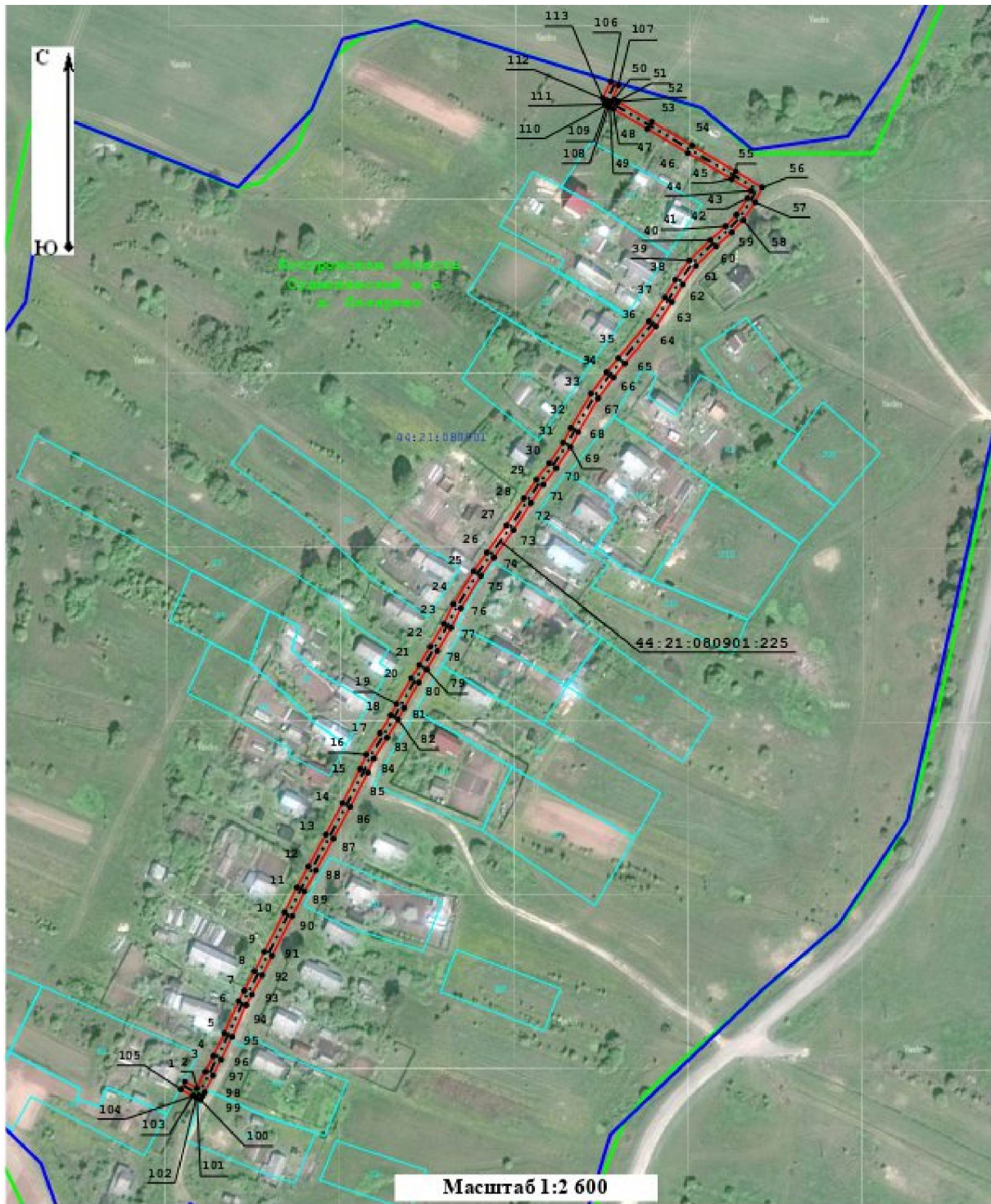

Условные обозначения:

- | | | | |
|-------|---|------------------|---|
| ----- | - Контур ОКС с КН 44:21:080901:225 | — | - вновь образованная проектная граница ЗОУИТ |
| • | - Обозначение характерной точки проектной границы ЗОУИТ | 1 | - Номер характерной точки проектной границы ЗОУИТ |
| — | - Граница кадастрового квартала | 64:34:272801 | - Кадастровый номер квартала |
| — | - Граница земельного участка | 44:34:272801:178 | - Кадастровый номер земельного участка |
| — | - Границы административно территориальных образований | | |

Приложение № 10

к приказу департамента
имущественных и земельных
отношений
Костромской области
от « 24 » июня 2026 года № 86-од

СВЕДЕНИЯ

о границах охранной зоны сооружения трубопроводного транспорта,
имеющего местоположение: Российская Федерация, Костромская область,
муниципальный округ Судиславский, деревня Лазарево, д. 5

Обозначение характерных точек границ	Координаты, м	
	X	Y
1	295147,27	1241176,91
2	295144,35	1241181,12
3	295141,92	1241184,04
4	295138,85	1241181,49
5	295141,16	1241178,70
6	295143,99	1241174,63
1	295147,27	1241176,91



Условные обозначения:

- | | | | |
|-------|---|-----------------|---|
| ----- | - Контур ОКС с КН 44:21:080901:226 | — | - Вновь образованная проектная граница ЗОУИТ |
| • | - Обозначение характерной точки проектной границы ЗОУИТ | 1 | - Номер характерной точки проектной границы ЗОУИТ |
| — | - Граница кадастрового квартала | 64:34:272801 | - Кадастровый номер квартала |
| — | - Граница земельного участка | 44:21:080901:15 | - Кадастровый номер земельного участка |
| — | - Границы административно-территориальных образований | | |

Приложение № 11

к приказу департамента
имущественных и земельных
отношений
Костромской области
от « 24 » июня 2026 года № 86-од



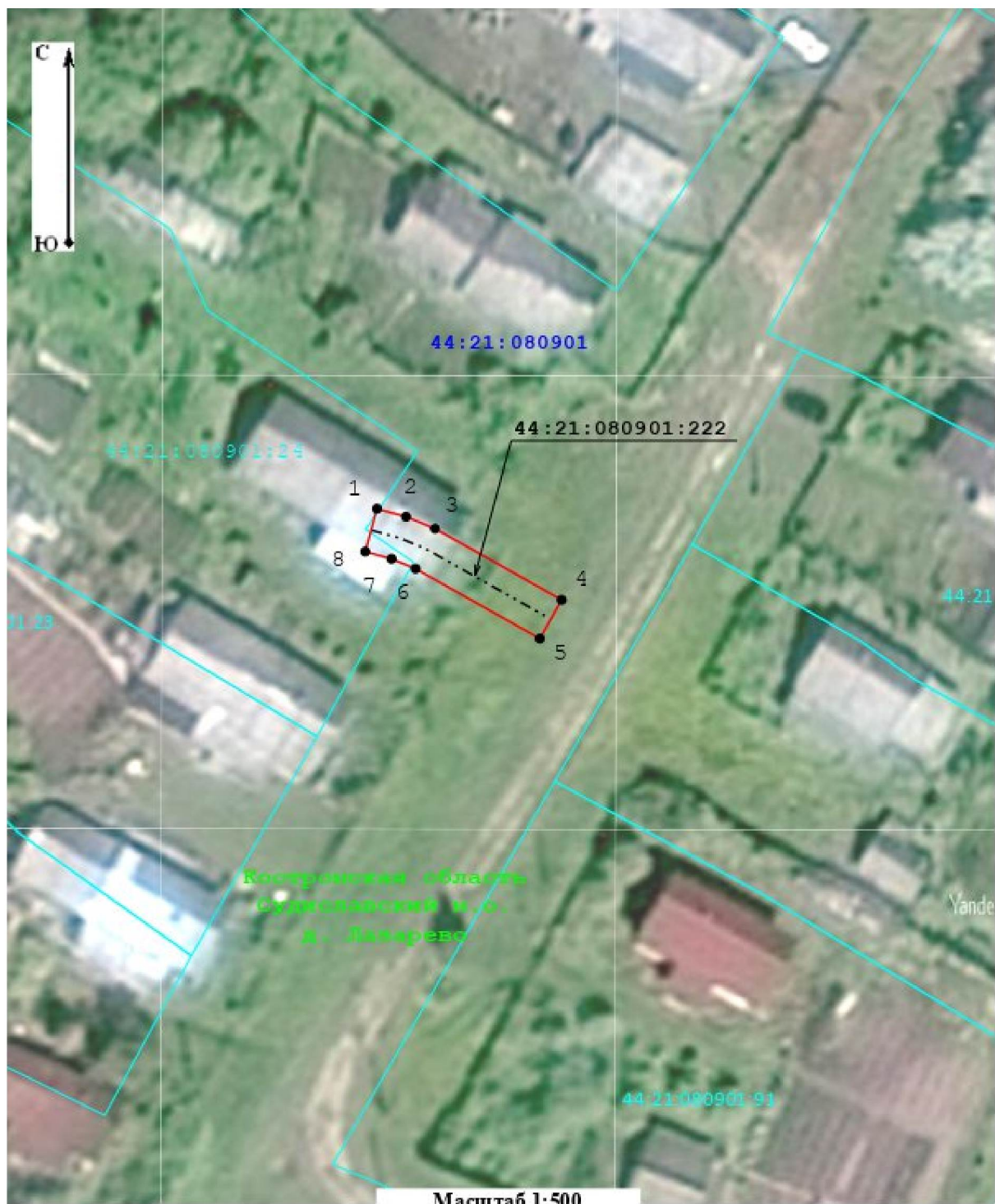

СВЕДЕНИЯ

о границах охранной зоны сооружения трубопроводного транспорта,
имеющего местоположение: Российская Федерация, Костромская область,
муниципальный округ Судиславский, деревня Лазарево, д. 18

Обозначение характерных точек границ	Координаты, м	
	X	Y
1	295044,98	1241088,96
2	295044,26	1241091,57
3	295043,19	1241094,17
4	295036,78	1241105,56
5	295033,30	1241103,60
6	295039,58	1241092,42
7	295040,47	1241090,27
8	295041,12	1241087,90
1	295044,98	1241088,96



Условные обозначения:

	- Контур ОКС с КН 44:21:080901:222		- Вновь образованная проектная граница ЗОУИТ
	- Обозначение характерной точки проектной границы ЗОУИТ		- Номер характерной точки проектной границы ЗОУИТ
	- Граница кадастрового квартала	64:34:272801	- Кадастровый номер квартала
	- Граница земельного участка	44:21:080901:222	- Кадастровый номер земельного участка
	- Границы административно-территориальных образований		

Приложение № 12

к приказу департамента
имущественных и земельных
отношений
Костромской области
от « 24 » июня 2026 года № 86-од

СВЕДЕНИЯ

о границах охранной зоны сооружения трубопроводного транспорта,
имеющего местоположение: Российская Федерация, Костромская область,
муниципальный округ Судиславский, деревня Лазарево, д. 17

Обозначение характерных точек границ	Координаты, м	
	X	Y
1	295019,37	1241096,01
2	295015,47	1241102,15
3	295012,09	1241100,01
4	295015,99	1241093,87
1	295019,37	1241096,01



Условные обозначения:

- | | | | |
|-------|---|-----------------|---|
| ----- | - Контур ОКС с КН 44.21.080901:223 | — | - Вновь образованная проектная граница ЗОУИТ |
| • | - Обозначение характерной точки проектной границы ЗОУИТ | 1 | - Номер характерной точки проектной границы ЗОУИТ |
| — | - Граница кадастрового квартала | 64:34:272801 | - Кадастровый номер квартала |
| — | - Граница земельного участка | 64:34:272801.70 | - Кадастровый номер земельного участка |
| — | - Границы административно-территориальных образований | | |

Приложение № 13

к приказу департамента
имущественных и земельных
отношений
Костромской области
от « 24 » июня 2026 года № 86-од

СВЕДЕНИЯ

о границах охранной зоны сооружения трубопроводного транспорта,
имеющего местоположение: Российская Федерация, Костромская область,
м.о. Судиславский, д. Лазарево, д. 14

Обозначение характерных точек границ	Координаты, м	
	X	Y
1	295102,65	1241124,97
2	295105,59	1241127,68
3	295101,93	1241131,64
4	295095,58	1241141,10
5	295092,26	1241138,88
6	295098,78	1241129,15
1	295102,65	1241124,97



Условные обозначения:

- | | | | |
|-------|---|------------------|---|
| ----- | - Контур ОКС с КН 44:21:080901:224 | — | - Вновь образованная проектная граница ЗОУИТ |
| • | - Обозначение характерной точки проектной границы ЗОУИТ | 1 | - Номер характерной точки проектной границы ЗОУИТ |
| — | - Граница кадастрового квартала | 64:34:272801 | - Кадастровый номер квартала |
| — | - Граница земельного участка | 64:34:272801:110 | - Кадастровый номер земельного участка |
| — | - Границы административно-территориальных образований | | |

Приложение № 14

к приказу департамента
имущественных и земельных
отношений
Костромской области
от « 24 » июня 2026 года № 86-од

СВЕДЕНИЯ

о границах охранной зоны сооружения трубопроводного транспорта,
имеющего местоположение: Российская Федерация, Костромская область,
м.р-н Красносельский, с.п. Сидоровское, д. Федорково, (Сидоровский с/с),
дом без номера (кад. № з.у. 44:08:062001:71)

Обозначение характерных точек границ	Координаты, м	
	X	Y
1	252768,67	1228833,53
2	252767,43	1228837,37
3	252763,62	1228836,14
4	252764,87	1228832,30
1	252768,67	1228833,53



Условные обозначения:

- | | | | |
|-------|---|------------------|---|
| ----- | - Контур ОКС с КН 44:08:062001:637 | — | - вновь образованная проектная граница ЗОУИТ |
| • | - Обозначение характерной точки проектной границы ЗОУИТ | 1 | - Номер характерной точки проектной границы ЗОУИТ |
| — | - Граница кадастрового квартала | 64:34:272801 | - Кадастровый номер квартала |
| — | - Граница земельного участка | 44:08:062001:110 | - Кадастровый номер земельного участка |
| — | - Границы административно-территориальных образований | | |

Приложение № 15

к приказу департамента
имущественных и земельных
отношений
Костромской области
от « 24 » июня 2026 года № 86-од









СВЕДЕНИЯ

о границах охранной зоны сооружения трубопроводного транспорта,
имеющего местоположение: Российская Федерация, Костромская область,
м.о. Красносельский, пгт Красное-на-Волге, ул. Центральная, д. 4

Обозначение характерных точек границ	Координаты, м	
	X	Y
1	262206,95	1233003,30
2	262206,69	1233007,29
3	262205,69	1233007,22
4	262205,96	1233003,23
1	262206,95	1233003,30



Условные обозначения:

- | | | | |
|---|---|---|---|
|  | - Контур ОКС с КН 44:08:090313:352 |  | - Вновь образованная проектная граница ЗОУИТ |
|  | - Обозначение характерной точки проектной границы ЗОУИТ |  | - Номер характерной точки проектной границы ЗОУИТ |
|  | - Граница кадастрового квартала |  | - Кадастровый номер квартала |
|  | - Граница земельного участка |  | - Кадастровый номер земельного участка |
|  | - Границы административно-территориальных образований | | |

Приложение № 16

к приказу департамента
имущественных и земельных
отношений
Костромской области
от « 24 » июня 2026 года № 86-од

СВЕДЕНИЯ

о границах охранной зоны сооружения трубопроводного транспорта,
имеющего местоположение: Российская Федерация, Костромская область,
м.о. Судиславский, д. Лазарево, д. 13

Обозначение характерных точек границ	Координаты, м	
	X	Y
1	295058,90	1241118,91
2	295062,48	1241120,68
3	295059,33	1241127,06
4	295055,74	1241125,28
1	295058,90	1241118,91



Условные обозначения:

- | | | | |
|-------|---|------------------|---|
| ----- | - Контур ОКС с КН 44:21:080901:217 | — | - Вновь образованная проектная граница ЗОУИТ |
| • | - Обозначение характерной точки проектной границы ЗОУИТ | 1 | - Номер характерной точки проектной границы ЗОУИТ |
| — | - Граница кадастрового квартала | 64:34:272801 | - Кадастровый номер квартала |
| — | - Граница земельного участка | 44:21:080901:217 | - Кадастровый номер земельного участка |
| — | - Границы административно-территориальных образований | | |