



**ДЕПАРТАМЕНТ  
ИМУЩЕСТВЕННЫХ И ЗЕМЕЛЬНЫХ ОТНОШЕНИЙ  
КОСТРОМСКОЙ ОБЛАСТИ**

**ПРИКАЗ**

от « 19 » июня 2026 года № 75-од

г. Кострома

**Об установлении охранных зон газопроводов  
газораспределительных сетей**

В соответствии с подпунктом 1 пункта 2 статьи 56, статьями 105, 106 Земельного кодекса Российской Федерации, постановлением Правительства Российской Федерации от 20 ноября 2000 года № 878 «Об утверждении Правил охраны газораспределительных сетей», Законом Костромской области от 18 июля 2002 года № 68-ЗКО «О разграничении полномочий между органами государственной власти Костромской области в сфере регулирования земельных отношений», постановлением губернатора Костромской области от 29 мая 2015 года № 96 «О департаменте имущественных и земельных отношений Костромской области», на основании обращения ООО «Газпром газораспределение Кострома»,

**ПРИКАЗЫВАЮ:**

1. Установить охранные зоны газопроводов газораспределительных сетей, находящихся в собственности общества с ограниченной ответственностью «Газпром газораспределение Кострома», перечень которых определен в приложении № 1 к настоящему приказу, в границах, сведения о которых содержатся в приложениях №№ 2 – 15 к настоящему приказу.

2. Наложить ограничения (обременения) на расположенные в охранных зонах газопроводов газораспределительных сетей земельные участки, определив условия их использования в соответствии с Правилами охраны газораспределительных сетей, утвержденными постановлением Правительства Российской Федерации от 20 ноября 2000 года № 878 «Об утверждении Правил охраны газораспределительных сетей».

3. Убытки, причиненные в связи с установлением охранной зоны газопровода газораспределительной сети, возмещает собственник такого сооружения в сроки, указанные в пункте 13 статьи 57.1 Земельного кодекса Российской Федерации.

4. Настоящий приказ вступает в силу со дня его официального опубликования.

Директор департамента

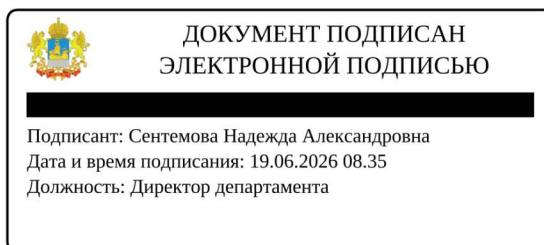

Н.А. Сентемова

Приложение № 1

к приказу департамента  
имущественных и земельных  
отношений  
Костромской области  
от « 19 » июня 2026 года № 75-од

ПЕРЕЧЕНЬ

газопроводов газораспределительных сетей, в связи с размещением  
которых устанавливаются охранные зоны

№ п/п	Назначение объекта (вид)	Наименование объекта	Кадастровый номер объекта	Местоположение объекта
1	2	3	4	5
1	Сооружения трубопроводного транспорта	Газопровод-ввод к жилому дому по адресу: Костромская область, Костромской район, д. Аферово, ул. Гридинская, д. 19А	44:07:140502:413	Российская Федерация, Костромская область, м.р-н Костромской, с.п. Шунгенское, д. Афёрово, ул. Гридинская, д. 19А
2	Сооружения трубопроводного транспорта	Газопровод-ввод к жилому дому по адресу: Костромская область, Костромской район, с. Петрилово, ул. Сухоноговская, д. 54	44:07:141503:265	Российская Федерация, Костромская область, м.р-н Костромской, с.п. Шунгенское, с. Петрилово, ул. Сухоноговская, д. 54
3	Сооружения трубопроводного транспорта	Газопровод-ввод к жилому дому по адресу: Костромская область, Буйский район, г. Буй, ул. Менжинского, д. 17	44:25:000000:1011	Российская Федерация, Костромская область, г.о. город Буй, г. Буй, ул. Менжинского, д. 17
4	Сооружения трубопроводного транспорта	Газопровод-ввод к жилому дому по адресу: Костромская область, Буйский район, город Буй, улица Овражная, дом № 21	44:25:030606:139	Российская Федерация, Костромская область, г.о. город Буй, г. Буй, ул. Овражная, д. 21
5	Сооружения трубопроводного транспорта	Газопровод-ввод к жилому дому по адресу: Костромская область, Буйский район, д. Добрецово, ул. Старая, д. 22	44:02:031701:397	Российская Федерация, Костромская область, м.о. Буйский, д. Добрецово, ул. Старая, д. 22
6	Сооружения трубопроводного транспорта	Газопровод-ввод к жилому дому по адресу: Костромская область, Буйский район, д. Игумново, ул. Молочная, д. 39 (Сорокин П.В., Сорокина О.М.)	44:02:030101:588	Российская Федерация, Костромская область, м.о. Буйский, д. Игумново, ул. Молочная, д. 39

1	2	3	4	5
7	Сооружения трубопроводного транспорта	Газопровод-ввод к жилому дому по адресу: Костромская область, Буйский район, город Буй, улица 9 Января, дом № 9	44:25:030201:447	Российская Федерация, Костромская область, г.о. город Буй, г. Буй, ул. 9 Января, д. 9
8	Сооружения трубопроводного транспорта	Газопровод-ввод к жилому дому по адресу: Костромская область, Буйский район, г. Буй, ул. Куйбышева, д. 70	44:25:020313:183	Российская Федерация, Костромская область, г.о. город Буй, г. Буй, ул. Куйбышева, д. 70
9	Сооружения трубопроводного транспорта	Газопровод-ввод к жилому дому по адресу: Костромская область, Буйский район, д. Игумново, ул. Молодежная, дом 2	44:02:030101:587	Российская Федерация, Костромская область, м.о. Буйский, д. Игумново, ул. Молодежная, д. 2
10	Сооружения трубопроводного транспорта	Газопровод-ввод к жилому дому по адресу: Костромская область, Буйский район, город Буй, улица Комсомольская, дом № 73/46	44:25:020342:157	Российская Федерация, Костромская область, г.о. город Буй, г. Буй, ул. Комсомольская, д. 73/46
11	Сооружения трубопроводного транспорта	Газопровод-ввод к жилому дому по адресу: Костромская область, Костромской район, город Кострома, Кологривский проезд, д. 11	44:27:030101:7435	Российская Федерация, Костромская область, г.о. город Кострома, г. Кострома, проезд Кологривский, д. 11
12	Сооружения трубопроводного транспорта	Газопровод-ввод к многоквартирному жилому дому с магазином, расположенному по адресу: г. Кострома, ул. Московская, в районе д. 100 (земельный участок 44:27:000000:14857)	44:27:090301:812	Российская Федерация, Костромская область, г.о. город Кострома, г. Кострома, ул. Московская, в районе д. 100 (земельный участок 44:27:000000:14857)
13	Сооружения трубопроводного транспорта	Газопровод-ввод к жилому дому по адресу: Костромская область, Костромской район, г. Кострома, проезд Камышинский, д. 19	44:27:030101:7436	Российская Федерация, Костромская область, г.о. город Кострома, г. Кострома, пр-д Камышинский, д. 19
14	Сооружения трубопроводного транспорта	Газопровод-ввод к жилому дому по адресу: г. Кострома, пр-кт Речной, д. 118 по ГП	44:27:030101:7437	Российская Федерация, Костромская область, г.о. город Кострома, г. Кострома, пр-кт Речной, д. 118 по ГП

## Приложение № 2

к приказу департамента  
имущественных и земельных  
отношений  
Костромской области  
от « 19 » июня 2026 года № 75-од









## СВЕДЕНИЯ

о границах охранной зоны сооружения трубопроводного транспорта,  
имеющего местоположение: Российская Федерация, Костромская область,  
м.р-н Костромской, с.п. Шунгенское, д. Афёрово, ул. Гридинская, д. 19А

Обозначение характерных точек границ	Координаты, м	
	X	Y
1	295432,98	1209063,59
2	295434,12	1209064,29
3	295435,70	1209068,07
4	295432,01	1209069,62
5	295430,93	1209067,02
6	295430,88	1209066,99
7	295430,90	1209066,96
8	295430,68	1209066,43
9	295431,42	1209066,12
1	295432,98	1209063,59



**Условные обозначения:**

- |   |   |   |   |
|---|---|---|---|
|  | - Контур ОКС с КН 44:07:140502:413                      |  | - Вновь образованная проектная граница ЗОУИТ            |
|  | - Обозначение характерной точки проектной границы ЗОУИТ |  | - Номер характерной точки проектной границы ЗОУИТ       |
|  | - Граница кадастрового квартала                         |  | 64:04:272801 - Кадастровый номер квартала               |
|  | - Граница земельного участка                            |  | 44:07:140502:408 - Кадастровый номер земельного участка |
|  | - Границы административно-территориальных образований   |   |   |

## Приложение № 3

к приказу департамента  
имущественных и земельных  
отношений  
Костромской области  
от « 19 » июня 2026 года № 75-од

## СВЕДЕНИЯ

о границах охранной зоны сооружения трубопроводного транспорта,  
имеющего местоположение: Российская Федерация, Костромская область,  
м.р-н Костромской, с.п. Шунгенское, с. Петрилово,  
ул. Сухоноговская, д. 54

Обозначение характерных точек границ	Координаты, м	
	X	Y
1	298609,13	1197351,07
2	298608,54	1197355,03
3	298606,04	1197354,65
4	298606,64	1197350,69
1	298609,13	1197351,07



**Условные обозначения:**

-----	- Контур ОКС с КН 44:07:141503:265	—	- Вновь образованная проектная граница ЗОУИТ
•	- Обозначение характерной точки проектной границы ЗОУИТ	1	- Номер характерной точки проектной границы ЗОУИТ
—	- Граница кадастрового квартала	64:34:272801	- Кадастровый номер квартала
—	- Граница земельного участка	44:07:141503:117	- Кадастровый номер земельного участка
—	- Границы административно-территориальных образований		

## Приложение № 4

к приказу департамента  
имущественных и земельных  
отношений  
Костромской области  
от « 19 » июня 2026 года № 75-од

## СВЕДЕНИЯ

о границах охранной зоны сооружения трубопроводного транспорта,  
имеющего местоположение: Российская Федерация, Костромская область,  
г.о. город Буй, г. Буй, ул. Менжинского, д. 17

Обозначение характерных точек границ	Координаты, м	
	X	Y
1	368605,26	1251041,94
2	368604,58	1251045,19
3	368600,66	1251044,36
4	368601,35	1251041,11
1	368605,26	1251041,94



Масштаб 1:400

**Условные обозначения:**

-----	- Контур ОКС с КН 44:25:000000:1011	—	- вновь образованная проектная граница ЗОУИТ
•	- Обозначение характерной точки проектной границы ЗОУИТ	1	- Номер характерной точки проектной границы ЗОУИТ
—	- Граница кадастрового квартала	64:34:272801	- Кадастровый номер квартала
—	- Граница земельного участка	44:25:030524	- Кадастровый номер земельного участка
—	- Границы административно-территориальных образований		

## Приложение № 5

к приказу департамента  
имущественных и земельных  
отношений  
Костромской области  
от « 19 » июня 2026 года № 75-од

## СВЕДЕНИЯ

о границах охранной зоны сооружения трубопроводного транспорта,  
имеющего местоположение: Российская Федерация, Костромская область,  
г.о. город Буй, г. Буй, ул. Овражная, д. 21

Обозначение характерных точек границ	Координаты, м	
	X	Y
1	367465,95	1250988,45
2	367472,47	1250996,39
3	367469,38	1250998,93
4	367462,85	1250990,99
1	367465,95	1250988,45

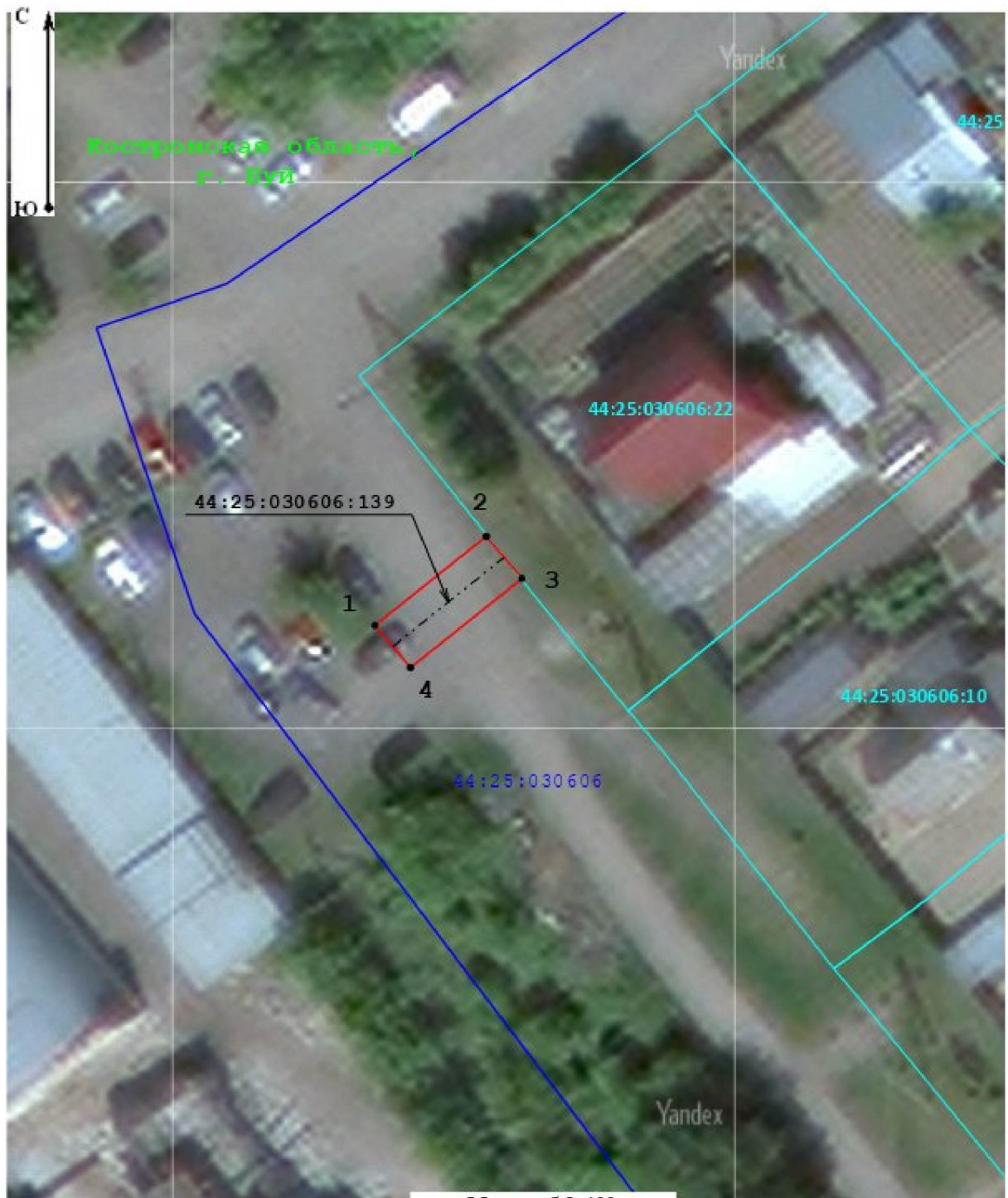

Масштаб 1:400

**Условные обозначения:**

- |       |   |                 |   |
|-------|---|-----------------|---|
| ----- | - Контур ОКС с КИ 44:25:030606:139                      | —               | - вновь образованная проектная граница ЗОУИТ      |
| •     | - Обозначение характерной точки проектной границы ЗОУИТ | 1               | - Номер характерной точки проектной границы ЗОУИТ |
| —     | - Граница кадастрового квартала                         | 64:34:272801    | - Кадастровый номер квартала                      |
| —     | - Граница земельного участка                            | 44:25:030606:10 | - Кадастровый номер земельного участка            |
| —     | - Границы административно-территориальных образований   |                 |   |

## Приложение № 6

к приказу департамента  
имущественных и земельных  
отношений  
Костромской области  
от « 19 » июня 2026 года № 75-од

## СВЕДЕНИЯ

о границах охранной зоны сооружения трубопроводного транспорта,  
имеющего местоположение: Российская Федерация, Костромская область,  
м.о. Буйский, д. Добрецово, ул. Старая, д. 22

Обозначение характерных точек границ	Координаты, м	
	X	Y
1	375803,13	1246868,19
2	375803,07	1246872,19
3	375793,17	1246872,03
4	375793,24	1246868,03
1	375803,13	1246868,19



**Условные обозначения:**

-----	- Контур ОКС с КН 44:02:031701:397	—	- Вновь образованная проектная граница ЗОУИТ
•	- Обозначение характерной точки проектной границы ЗОУИТ	1	- Номер характерной точки проектной границы ЗОУИТ
—	- Граница кадастрового квартала	64:34:272801	- Кадастровый номер квартала
—	- Граница земельного участка	44:02:031701:29	- Кадастровый номер земельного участка
—	- Границы административно-территориальных образований		

## Приложение № 7

к приказу департамента  
имущественных и земельных  
отношений  
Костромской области  
от « 19 » июня 2026 года № 75-од

## СВЕДЕНИЯ

о границах охранной зоны сооружения трубопроводного транспорта,  
имеющего местоположение: Российская Федерация, Костромская область,  
м.о. Буйский, д. Игумново, ул. Молочная, д. 39

Обозначение характерных точек границ	Координаты, м	
	X	Y
1	370436,00	1243358,21
2	370438,51	1243361,32
3	370436,10	1243363,27
4	370433,58	1243360,16
1	370436,00	1243358,21

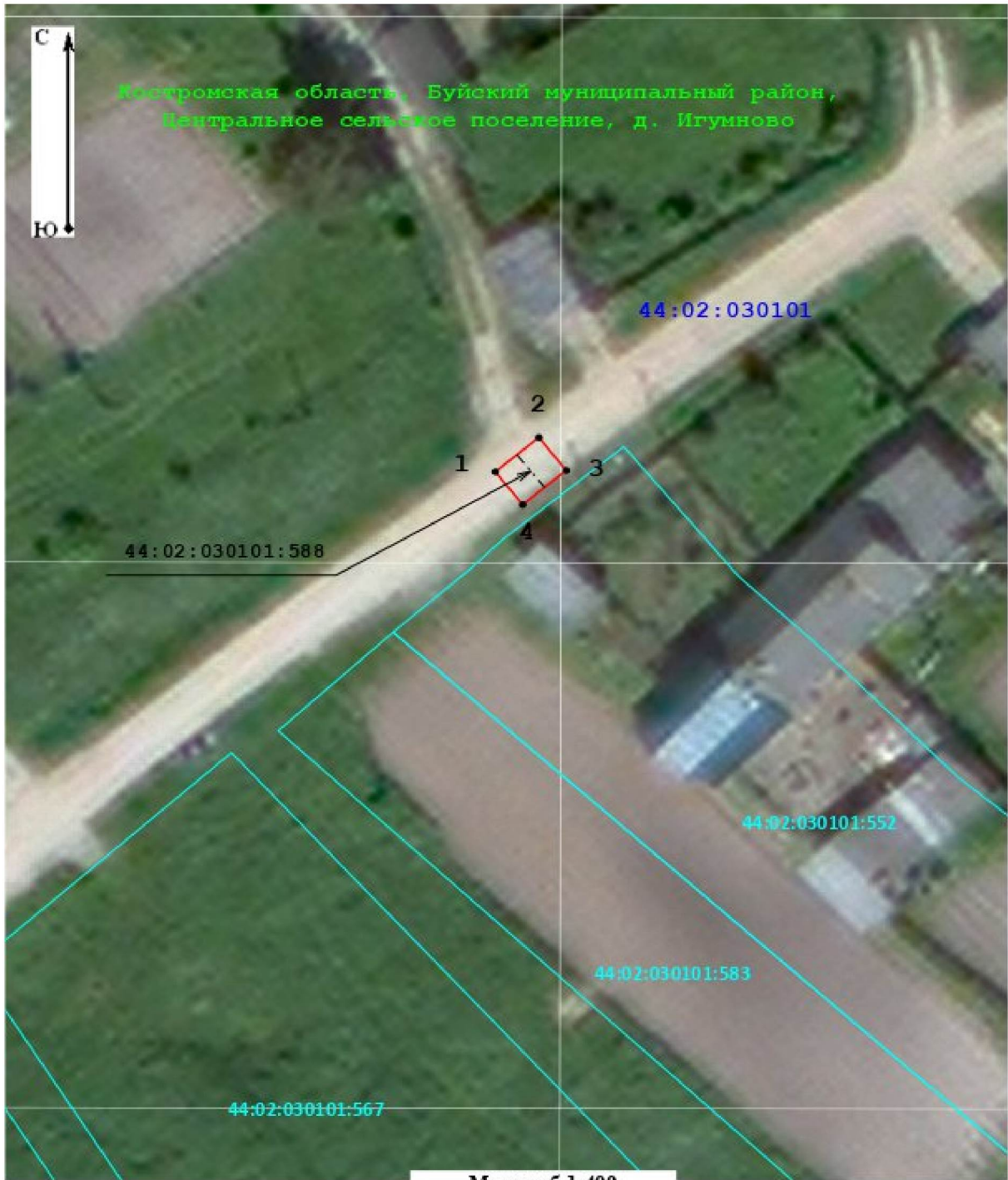

**Условные обозначения:**

- |                                      |   |                                    |   |
|--------------------------------------|---|------------------------------------|---|
| -----                                | - Контур ОКС с КН 44:02:030101:588                      | <span style="color: red;">—</span> | - Вновь образованная проектная граница ЗОУИТ      |
| •                                    | - Обозначение характерной точки проектной границы ЗОУИТ | 1                                  | - Номер характерной точки проектной границы ЗОУИТ |
| <span style="color: blue;">—</span>  | - Граница кадастрового квартала                         | 64:34:272801                       | - Кадастровый номер квартала                      |
| <span style="color: cyan;">—</span>  | - Граница земельного участка                            | 64:02:030101:583                   | - Кадастровый номер земельного участка            |
| <span style="color: green;">—</span> | - Границы административно-территориальных образований   |                                    |   |

## Приложение № 8

к приказу департамента  
имущественных и земельных  
отношений  
Костромской области  
от « 19 » июня 2026 года № 75-од

## СВЕДЕНИЯ

о границах охранной зоны сооружения трубопроводного транспорта,  
имеющего местоположение: Российская Федерация, Костромская область,  
г.о. город Буй, г. Буй, ул. 9 Января, д. 9

Обозначение характерных точек границ	Координаты, м	
	X	Y
1	370385,05	1249350,33
2	370383,92	1249354,17
3	370379,68	1249352,92
4	370380,81	1249349,08
1	370385,05	1249350,33



**Условные обозначения:**

- |       |   |                 |   |
|-------|---|-----------------|---|
| ----- | - Контур ОКС с КН 44:25:030201:447                      | —               | - Вновь образованная проектная граница ЗОУИТ      |
| •     | - Обозначение характерной точки проектной границы ЗОУИТ | 1               | - Номер характерной точки проектной границы ЗОУИТ |
| —     | - Граница кадастрового квартала                         | 64:34:272801    | - Кадастровый номер квартала                      |
| —     | - Граница земельного участка                            | 44:25:030201:70 | - Кадастровый номер земельного участка            |
| —     | - Границы административно-территориальных образований   |                 |   |

## Приложение № 9

к приказу департамента  
имущественных и земельных  
отношений  
Костромской области  
от « 19 » июня 2026 года № 75-од

## СВЕДЕНИЯ

о границах охранной зоны сооружения трубопроводного транспорта,  
имеющего местоположение: Российская Федерация, Костромская область,  
г.о. город Буй, г. Буй, ул. Куйбышева, д. 70

Обозначение характерных точек границ	Координаты, м	
	X	Y
1	371696,49	1249735,03
2	371697,90	1249746,12
3	371693,94	1249746,63
4	371692,53	1249735,53
1	371696,49	1249735,03



**Условные обозначения:**

- |       |   |              |   |
|-------|---|--------------|---|
| ----- | - Контур ОКС с 44:25:020313:183                         | —            | - вновь образованная проектная граница ЗОУИТ      |
| •     | - Обозначение характерной точки проектной границы ЗОУИТ | 1            | - Номер характерной точки проектной границы ЗОУИТ |
| —     | - Граница кадастрового квартала                         | 64:04:272801 | - Кадастровый номер квартала                      |
| —     | - Граница земельного участка                            | 44:25:020313 | - Кадастровый номер земельного участка            |
| —     | - Границы административно-территориальных образований   |              |   |

## Приложение № 10

к приказу департамента  
имущественных и земельных  
отношений  
Костромской области  
от « 19 » июня 2026 года № 75-од

## СВЕДЕНИЯ

о границах охранной зоны сооружения трубопроводного транспорта,  
имеющего местоположение: Российская Федерация, Костромская область,  
м.о. Буйский, д. Игумново, ул. Молодежная, д. 2

Обозначение характерных точек границ	Координаты, м	
	X	Y
1	370364,94	1242784,40
2	370365,23	1242788,39
3	370351,19	1242789,43
4	370350,90	1242785,44
1	370364,94	1242784,40



**Условные обозначения:**

- |  |   |                                      |   |
|--|---|--------------------------------------|---|
| -----                                  | - Контур ОКС с КН 44:02:030101:587                      | <span style="color: red;">———</span> | - Вновь образованная проектная граница ЗОУИТ      |
| •                                      | - Обозначение характерной точки проектной границы ЗОУИТ | 1                                    | - Номер характерной точки проектной границы ЗОУИТ |
| <span style="color: blue;">———</span>  | - Граница кадастрового квартала                         | 64:04:272801                         | - Кадастровый номер квартала                      |
| <span style="color: cyan;">———</span>  | - Граница земельного участка                            | 64:04:272801:001                     | - Кадастровый номер земельного участка            |
| <span style="color: green;">———</span> | - Границы административно-территориальных образований   |                                      |   |

## Приложение № 11

к приказу департамента  
имущественных и земельных  
отношений  
Костромской области  
от « 19 » июня 2026 года № 75-од

## СВЕДЕНИЯ

о границах охранной зоны сооружения трубопроводного транспорта,  
имеющего местоположение: Российская Федерация, Костромская область,  
г.о. город Буй, г. Буй, ул. Комсомольская, д. 73/46

Обозначение характерных точек границ	Координаты, м	
	X	Y
1	371329,30	1249894,29
2	371329,46	1249898,29
3	371323,32	1249898,54
4	371323,15	1249894,54
1	371329,30	1249894,29



Масштаб 1:400

**Условные обозначения:**

-----	- Контур ОКС с КН 44:25:020342:157	—	- Вновь образованная проектная граница ЗОУИТ
•	- Обозначение характерной точки проектной границы ЗОУИТ	1	- Номер характерной точки проектной границы ЗОУИТ
—	- Граница кадастрового квартала	64:04:272801	- Кадастровый номер квартала
—	- Граница земельного участка	44:25:020342:1	- Кадастровый номер земельного участка
—	- Границы административно-территориальных образований		

## Приложение № 12

к приказу департамента  
имущественных и земельных  
отношений  
Костромской области  
от « 19 » июня 2026 года № 75-од

## СВЕДЕНИЯ

о границах охранной зоны сооружения трубопроводного транспорта,  
имеющего местоположение: Российская Федерация, Костромская область,  
г.о. город Кострома, г. Кострома, проезд Кологривский, д. 11

Обозначение характерных точек границ	Координаты, м	
	X	Y
1	297920,47	1211753,12
2	297916,75	1211758,60
3	297913,44	1211756,36
4	297917,16	1211750,87
1	297920,47	1211753,12



**Условные обозначения:**

- |       |   |                   |   |
|-------|---|-------------------|---|
| ----- | - Контур ОКС с КН 44:27:030101:7435                     | —                 | - Вновь образованная проектная граница ЗОУИТ      |
| •     | - Обозначение характерной точки проектной границы ЗОУИТ | 1                 | - Номер характерной точки проектной границы ЗОУИТ |
| —     | - Граница кадастрового квартала                         | 64:34:272801      | - Кадастровый номер квартала                      |
| —     | - Граница земельного участка                            | 44:27:030101:7435 | - Кадастровый номер земельного участка            |
| —     | - Границы административно-территориальных образований   |                   |   |

## Приложение № 13

к приказу департамента  
имущественных и земельных  
отношений  
Костромской области  
от « 19 » июня 2026 года № 75-од

## СВЕДЕНИЯ

о границах охранной зоны сооружения трубопроводного транспорта,  
имеющего местоположение: Российская Федерация, Костромская область,  
г.о. город Кострома, г. Кострома, ул. Московская, в районе д. 100  
(земельный участок 44:27:000000:14857)

Обозначение характерных точек границ	Координаты, м	
	X	Y
1	288464,14	1209404,30
2	288465,75	1209407,96
3	288456,38	1209412,08
4	288440,27	1209418,98
5	288438,70	1209415,30
6	288454,78	1209408,41
1	288464,14	1209404,30



Масштаб 1:500

**Условные обозначения:**

-----	- Контур ОКС с КН 44:27:090301:812	—	- Вновь образованная проектная граница ЗОУИТ
•	- Обозначение характерной точки проектной границы ЗОУИТ	1	- Номер характерной точки проектной границы ЗОУИТ
—	- Граница кадастрового квартала	64:34:272801	- Кадастровый номер квартала
—	- Граница земельного участка	44:27:090301:10	- Кадастровый номер земельного участка
—	- Границы административно-территориальных образований		

## Приложение № 14

к приказу департамента  
имущественных и земельных  
отношений  
Костромской области  
от « 19 » июня 2026 года № 75-од

## СВЕДЕНИЯ

о границах охранной зоны сооружения трубопроводного транспорта,  
имеющего местоположение: Российская Федерация, Костромская область,  
г.о. город Кострома, г. Кострома, пр-д Камышинский, д. 19

Обозначение характерных точек границ	Координаты, м	
	X	Y
1	299212,16	1212768,32
2	299211,03	1212769,92
3	299211,09	1212769,96
4	299208,68	1212773,15
5	299207,08	1212771,95
6	299202,97	1212768,85
7	299184,21	1212755,57
8	299165,59	1212742,34
9	299146,65	1212729,33
10	299128,36	1212715,85
11	299109,96	1212702,78
12	299090,10	1212689,48
13	299070,68	1212676,41
14	299039,74	1212655,23
15	299020,67	1212642,24
16	299001,76	1212629,13
17	298987,97	1212619,27

Обозначение характерных точек границ	Координаты, м	
	X	Y
18	298969,72	1212610,50
19	298971,45	1212606,90
20	298990,01	1212615,81
21	299004,06	1212625,86
22	299022,94	1212638,94
23	299042,00	1212651,93
24	299072,93	1212673,10
25	299092,33	1212686,16
26	299112,23	1212699,49
27	299130,70	1212712,61
28	299148,97	1212726,07
29	299167,89	1212739,07
30	299186,53	1212752,31
31	299205,33	1212765,62
32	299207,84	1212767,51
33	299208,89	1212766,01
1	299212,16	1212768,32



## Приложение № 15

к приказу департамента  
имущественных и земельных  
отношений  
Костромской области  
от « 19 » июня 2026 года № 75-од

## СВЕДЕНИЯ

о границах охранной зоны сооружения трубопроводного транспорта,  
имеющего местоположение: Российская Федерация, Костромская область,  
г.о. город Кострома, г. Кострома, пр-кт Речной, д. 118 по ГП

Обозначение характерных точек границ	Координаты, м	
	X	Y
1	297433,79	1211887,09
2	297434,08	1211895,60
3	297436,14	1211897,19
4	297436,15	1211899,20
5	297433,35	1211899,21
6	297432,93	1211899,76
7	297432,21	1211899,21
8	297432,15	1211899,21
9	297432,15	1211899,16
10	297430,15	1211897,62
11	297429,79	1211887,23
1	297433,79	1211887,09

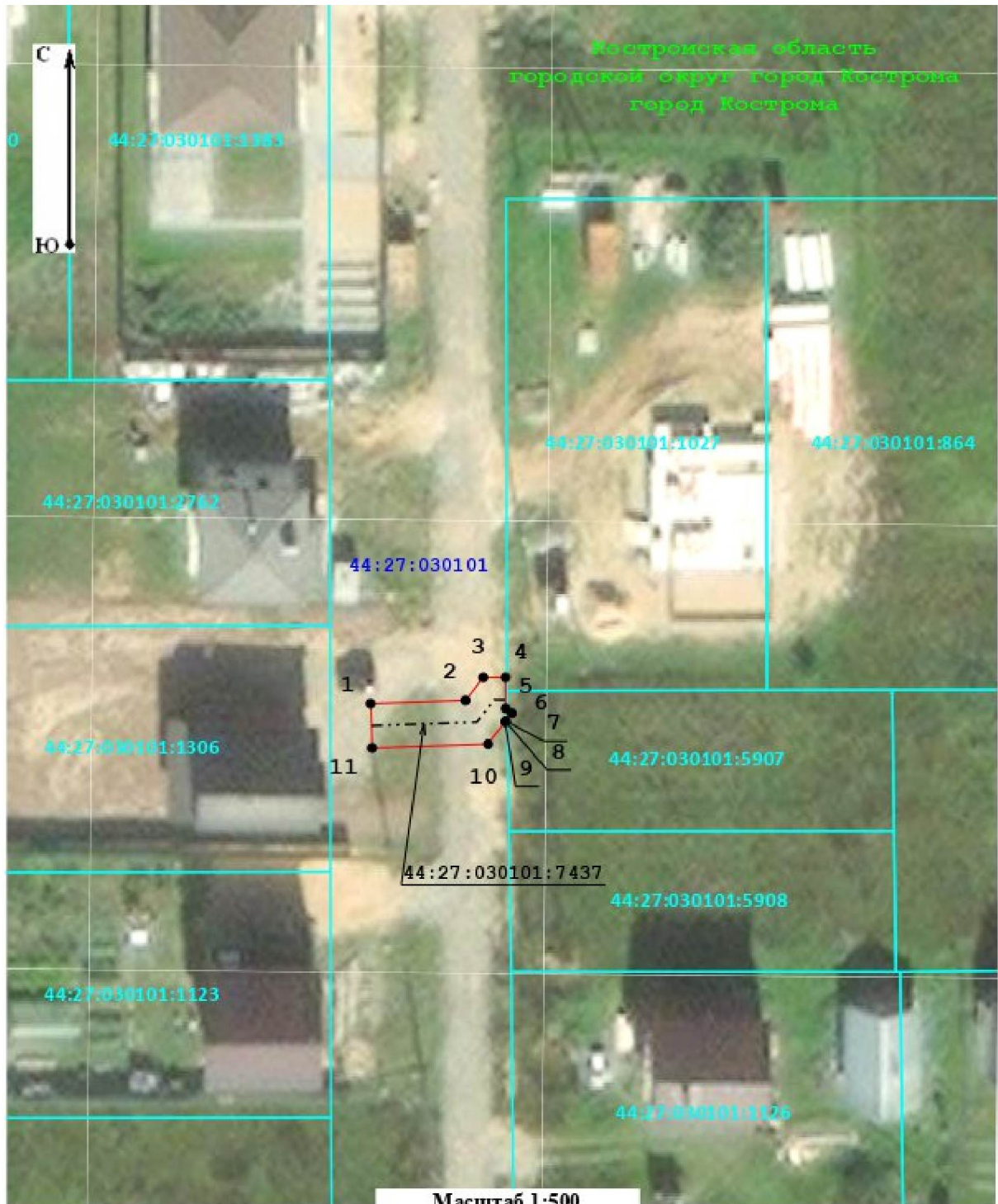

**Условные обозначения:**

- |       |   |                   |   |
|-------|---|-------------------|---|
| ----- | - Контур ОКС с КН 44:27:030101:7437                     | —                 | - Вновь образованная проектная граница ЗОУИТ      |
| •     | - Обозначение характерной точки проектной границы ЗОУИТ | 1                 | - Номер характерной точки проектной границы ЗОУИТ |
| —     | - Граница кадастрового квартала                         | 64:34:272801      | - Кадастровый номер квартала                      |
| —     | - Граница земельного участка                            | 44:27:030101:7437 | - Кадастровый номер земельного участка            |
| —     | - Границы административно-территориальных образований   |                   |   |