



**ДЕПАРТАМЕНТ
ИМУЩЕСТВЕННЫХ И ЗЕМЕЛЬНЫХ ОТНОШЕНИЙ
КОСТРОМСКОЙ ОБЛАСТИ**

ПРИКАЗ

от « 10 » марта 2025 года № 40-од

г. Кострома

**Об установлении охранных зон газопроводов
газораспределительных сетей**

В соответствии с подпунктом 1 пункта 2 статьи 56, статьями 105, 106 Земельного кодекса Российской Федерации, постановлением Правительства Российской Федерации от 20 ноября 2000 года № 878 «Об утверждении Правил охраны газораспределительных сетей», Законом Костромской области от 18 июля 2002 года № 68-ЗКО «О разграничении полномочий между органами государственной власти Костромской области в сфере регулирования земельных отношений», постановлением губернатора Костромской области от 29 мая 2015 года № 96 «О департаменте имущественных и земельных отношений Костромской области», на основании обращения ООО «Газпром газораспределение Кострома»,

ПРИКАЗЫВАЮ:

1. Установить охранные зоны газопроводов газораспределительных сетей, находящихся в собственности общества с ограниченной ответственностью «Газпром газораспределение Кострома», перечень которых определен в приложении № 1 к настоящему приказу, в границах, сведения о которых содержатся в приложениях №№ 2 – 12 к настоящему приказу.

2. Наложить ограничения (обременения) на расположенные в охранных зонах газопроводов газораспределительных сетей земельные участки, определив условия их использования в соответствии с Правилами охраны газораспределительных сетей, утвержденными постановлением Правительства Российской Федерации от 20 ноября 2000 года № 878 «Об утверждении Правил охраны газораспределительных сетей».

3. Убытки, причиненные в связи с установлением охранной зоны газопровода газораспределительной сети, возмещает собственник такого сооружения в сроки, указанные в пункте 13 статьи 57.1 Земельного кодекса Российской Федерации.

4. Настоящий приказ вступает в силу со дня его официального опубликования.

Директор департамента

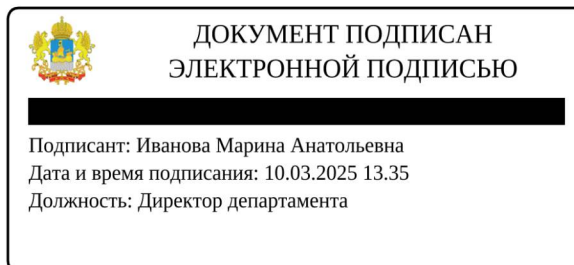

М.А. Иванова

Приложение № 1

к приказу департамента
имущественных и земельных
отношений
Костромской области
от « 10 » марта 2025 года № 40-од

ПЕРЕЧЕНЬ газопроводов газораспределительных сетей, в связи с размещением которых устанавливаются охранные зоны

№ п/п	Назначение объекта (вид)	Наименование объекта	Кадастровый номер объекта	Местоположение объекта
1	2	3	4	5
1	Сооружения трубопроводного транспорта	Газопровод-ввод к жилому дому по адресу: Костромская область, Костромской район, д. Веригино, д. 4А	44:07:022701:223	Костромская область, Костромской район, д. Веригино, д. 4А
2	Сооружения трубопроводного транспорта	Газопровод-ввод к жилому дому по адресу: Костромская область, Буйский район, пгт Чистые Боры, ул. Солнечная, д. 12	44:02:191303:17	Костромская область, Буйский район, пгт Чистые Боры, ул. Солнечная, д. 12
3	Сооружения трубопроводного транспорта	Газопровод-ввод к жилому дому по адресу: Костромская область, Костромской район, с. Сущево, ул. Ветлужская, д. 10	44:07:120106:434	Костромская область, Костромской р-н, с. Сущево, ул. Ветлужская, д. 10
4	Сооружения трубопроводного транспорта	Газопровод-ввод к индивидуальному жилому дому по адресу: Костромская область, Костромской район, д. Стрельниково, д. б/н кад. № з.у. 44:07:142102:1412	44:07:140301:490	Костромская область, Костромской район, д. Стрельниково, д. б/н кад. № з.у. 44:07:142102:1412
5	Сооружения трубопроводного транспорта	Газопровод-ввод к индивидуальному жилому дому по адресу: 157934, Костромская обл., Красносельский р-н, д. Синцово, ул. Центральная, дом № 13	44:08:073402:138	Костромская область, Красносельский р-н, д. Синцово, ул. Центральная, д. 13

1	2	3	4	5
6	Сооружения трубопроводного транспорта	Газопровод-ввод к индивидуальному жилому дому по адресу: Костромская область, г. Кострома, проезд 5-й Журавлиный, д. 6	44:27:030101:6582	Костромская область, г. Кострома, проезд 5-й Журавлиный, д. 6
7	Сооружения трубопроводного транспорта	Газопровод-ввод к жилому дому по адресу: Костромская область, Красносельский район, д. Слободищево, д. 50Б	44:08:011501:175	Костромская область, Красносельский район, д. Слободищево, д. 50Б
8	Сооружения трубопроводного транспорта	Газопровод-ввод к жилому дому по адресу: Костромская область, Костромской район, город Кострома, улица Хвойная, дом № 36	44:27:070406:504	Костромская область, г. Кострома, ул. Хвойная, д. 36
9	Сооружения трубопроводного транспорта	Газопровод-ввод к жилому дому по адресу: Костромская область, Костромской район, д. Сельцо, д. № 35	44:07:090601:582	Костромская область, Костромской р-н, д. Сельцо, д. № 35
10	Сооружения трубопроводного транспорта	Газопровод-ввод к жилому дому по адресу: Костромская область, Костромской район, п. Никольское, пер. Лесной, д. 31	44:07:080111:577	Костромская область, Костромской р-н, п. Никольское, пер. Лесной, д. 31
11	Сооружения трубопроводного транспорта	Газопровод-ввод к жилому дому по адресу: Костромская область, Нерехтский район, г. Нерехта, ул. Нины Родионовой, д. 14	44:13:140543:305	Костромская область, Нерехтский район, город Нерехта, улица Нины Родионовой, дом 14

Приложение № 2

к приказу департамента
имущественных и земельных
отношений
Костромской области
от « 10 » марта 2025 года № 40-од

СВЕДЕНИЯ

о границах охранной зоны сооружения трубопроводного транспорта,
имеющего местоположение: Костромская область, Костромской район,
д. Веригино, д. 4А

Обозначение характерных точек границ	Координаты, м	
	X	Y
1	284845.68	1207127.78
2	284833.99	1207123.44
3	284835.39	1207119.70
4	284847.08	1207124.04
1	284845.68	1207127.78



Масштаб 1:500

Используемые условные знаки и обозначения:



Характерная точка границы ЗОУИТ



Надписи номеров характерных точек границы ЗОУИТ



Ось газопровода



Образуемая граница ЗОУИТ

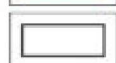

Часть границы, сведения ЕГРН о которой позволяют однозначно определить ее положение на местности



Надписи кадастрового номера земельного участка



Граница кадастрового квартала

44:07:022701

Обозначение кадастрового квартала

Приложение № 3

к приказу департамента
имущественных и земельных
отношений
Костромской области
от « 10 » марта 2025 года № 40-од

СВЕДЕНИЯ

о границах охранной зоны сооружения трубопроводного транспорта,
имеющего местоположение: Костромская область, Буйский район,
пгт Чистые Боры, ул. Солнечная, д. 12

Обозначение характерных точек границ	Координаты, м	
	X	Y
1	358087.87	1256438.34
2	358087.01	1256433.67
3	358090.95	1256432.95
4	358091.80	1256437.52
1	358087.87	1256438.34



Масштаб 1:500

Используемые условные знаки и обозначения:



Характерная точка границы ЗОУИТ



Надписи номеров характерных точек границы ЗОУИТ



Ось газопровода



Образуемая граница ЗОУИТ



Часть границы, сведения ЕГРН о которой позволяют однозначно определить ее положение на местности

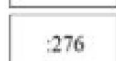

Надписи кадастрового номера земельного участка



Граница кадастрового квартала

44:25:050102

Обозначение кадастрового квартала

Приложение № 4

к приказу департамента
имущественных и земельных
отношений
Костромской области
от « 10 » марта 2025 года № 40-од

СВЕДЕНИЯ

о границах охранной зоны сооружения трубопроводного транспорта,
имеющего местоположение: Костромская область, Костромской р-н,
с. Сущёво, ул. Ветлужская, д. 10

Обозначение характерных точек границ	Координаты, м	
	X	Y
1	307837.05	1215316.42
2	307833.73	1215314.18
3	307840.15	1215304.64
4	307843.47	1215306.88
1	307837.05	1215316.42



Масштаб 1:500

Условные обозначения

	Характерная точка границы ЗОУИТ
	Надписи номеров характерных точек границы ЗОУИТ
	Образуемая граница ЗОУИТ
	Часть границы, сведения ЕГРН о которой позволяют однозначно определить ее положение на местности
	Граница кадастрового квартала
	Ось газопровода
	Надписи кадастрового номера земельного участка
	Обозначение кадастрового квартала

Приложение № 5

к приказу департамента
имущественных и земельных
отношений
Костромской области
от « 10 » марта 2025 года № 40-од

СВЕДЕНИЯ





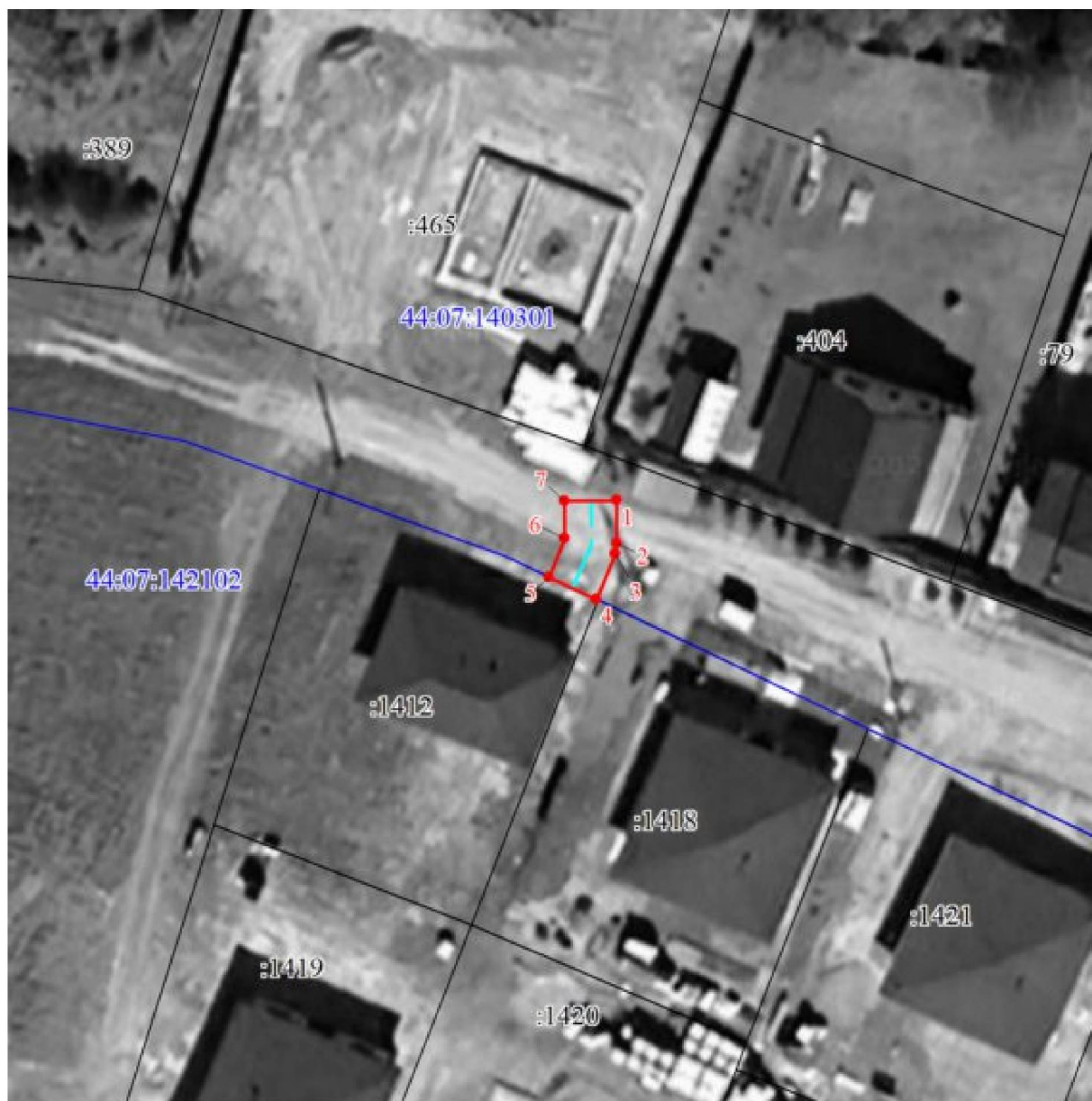

о границах охранной зоны сооружения трубопроводного транспорта,
имеющего местоположение: Костромская область, Костромской район,
д. Стрельниково, д. б/н кад. № з.у. 44:07:142102:1412

Обозначение характерных точек границ	Координаты, м	
	X	Y
1	295107.52	1206696.58
2	295104.19	1206696.57
3	295103.40	1206696.40
4	295099.94	1206694.89
5	295101.69	1206691.30
6	295104.62	1206692.57
7	295107.53	1206692.58
1	295107.52	1206696.58

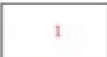

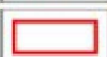
Масштаб 1:500

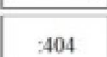
Используемые условные знаки и обозначения:

	Характерная точка границы ЗОУИТ
	Надписи номеров характерных точек границы ЗОУИТ
	Ось газопровода
	Образуемая граница ЗОУИТ
	Часть границы, сведения ЕГРН о которой позволяют однозначно определить ее положение на местности
	Надписи кадастрового номера земельного участка
	Граница кадастрового квартала
	Обозначение кадастрового квартала

Приложение № 6

к приказу департамента
имущественных и земельных
отношений
Костромской области
от « 10 » марта 2025 года № 40-од

СВЕДЕНИЯ







о границах охранной зоны сооружения трубопроводного транспорта,
имеющего местоположение: Костромская область, Красносельский р-н,
д. Синцово, ул. Центральная, д. 13

Обозначение характерных точек границ	Координаты, м	
	X	Y
1	282295.01	1245999.36
2	282292.34	1245999.30
3	282292.38	1245995.30
4	282295.09	1245995.36
1	282295.01	1245999.36

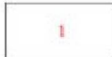

Масштаб 1:500

Используемые условные знаки и обозначения:

	Характерная точка границы ЗОУИТ
	Надписи номеров характерных точек границы ЗОУИТ
	Ось газопровода
	Образуемая граница ЗОУИТ
	Часть границы, сведения ЕГРН о которой позволяют однозначно определить ее положение на местности
	Надписи кадастрового номера земельного участка
	Граница кадастрового квартала
	Обозначение кадастрового квартала

Приложение № 7

к приказу департамента
имущественных и земельных
отношений
Костромской области
от « 10 » марта 2025 года № 40-од

СВЕДЕНИЯ

о границах охранной зоны сооружения трубопроводного транспорта,
имеющего местоположение: Костромская область, г. Кострома,
проезд 5-й Журавлиный, д. 6

Обозначение характерных точек границ	Координаты, м	
	X	Y
1	297424.24	1211430.41
2	297420.24	1211430.29
3	297420.61	1211417.25
4	297424.61	1211417.27
1	297424.24	1211430.41



Масштаб 1:500

Условные обозначения

	Характерная точка границы ЗОУИТ
	Надписи номеров характерных точек границы ЗОУИТ
	Образуемая граница ЗОУИТ
	Часть границы, сведения ЕГРН о которой позволяют однозначно определить ее положение на местности
	Граница кадастрового квартала
	Ось газопровода
	Надписи кадастрового номера земельного участка
	Обозначение кадастрового квартала

Приложение № 8

к приказу департамента
имущественных и земельных
отношений
Костромской области
от « 10 » марта 2025 года № 40-од

СВЕДЕНИЯ





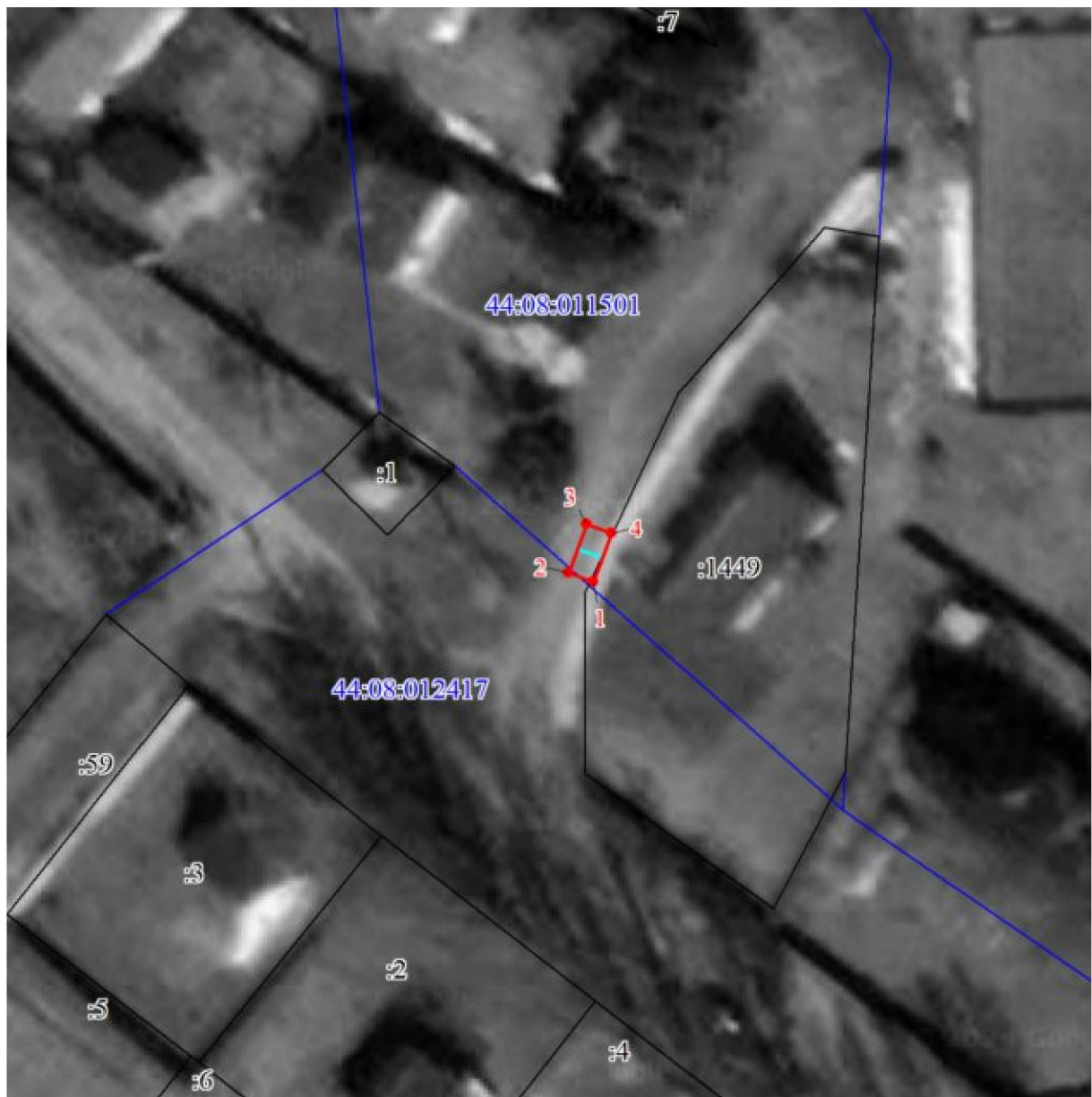



о границах охранной зоны сооружения трубопроводного транспорта,
имеющего местоположение: Костромская область, Красносельский район,
д. Слободищево, д. 50Б

Обозначение характерных точек границ	Координаты, м	
	X	Y
1	275274.59	1224178.48
2	275275.32	1224176.55
3	275279.06	1224177.97
4	275278.33	1224179.90
1	275274.59	1224178.48

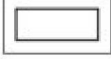

Масштаб 1:500

Используемые условные знаки и обозначения:

	Характерная точка границы ЗОУИТ
	Надписи номеров характерных точек границы ЗОУИТ
	Ось газопровода
	Образуемая граница ЗОУИТ
	Часть границы, сведения ЕГРН о которой позволяют однозначно определить ее положение на местности
	Надписи кадастрового номера земельного участка
	Граница кадастрового квартала
	Обозначение кадастрового квартала

Приложение № 9

к приказу департамента
имущественных и земельных
отношений
Костромской области
от « 10 » марта 2025 года № 40-од

СВЕДЕНИЯ
о границах охранной зоны сооружения трубопроводного транспорта,
имеющего местоположение: Костромская область, г. Кострома,
ул. Хвойная, д. 36

Обозначение характерных точек границ	Координаты, м	
	X	Y
1	286531.06	1218405.78
2	286529.08	1218402.30
3	286532.35	1218400.43
4	286534.51	1218403.80
1	286531.06	1218405.78



Масштаб 1:500

Условные обозначения

	Характерная точка границы ЗОУИТ
	Надписи номеров характерных точек границы ЗОУИТ
	Образуемая граница ЗОУИТ
	Часть границы, сведения ЕГРН о которой позволяют однозначно определить ее положение на местности
	Граница кадастрового квартала
	Ось газопровода
	Надписи кадастрового номера земельного участка
	Обозначение кадастрового квартала

Приложение № 10

к приказу департамента
имущественных и земельных
отношений
Костромской области
от « 10 » марта 2025 года № 40-од

СВЕДЕНИЯ

о границах охранной зоны сооружения трубопроводного транспорта,
имеющего местоположение: Костромская область, Костромской р-н,
д. Сельцо, д. № 35

Обозначение характерных точек границ	Координаты, м	
	X	Y
1	277871.80	1216725.15
2	277868.30	1216727.09
3	277866.94	1216724.62
4	277865.29	1216722.68
5	277860.21	1216716.47
6	277863.31	1216713.93
7	277868.36	1216720.11
8	277870.12	1216722.19
9	277870.21	1216722.30
10	277870.34	1216722.51
1	277871.80	1216725.15



Масштаб 1:500

Условные обозначения

	Характерная точка границы ЗОУИТ
	Надписи номеров характерных точек границы ЗОУИТ
	Образуемая граница ЗОУИТ
	Часть границы, сведения ЕГРН о которой позволяют однозначно определить ее положение на местности
	Граница кадастрового квартала
	Ось газопровода
	Надписи кадастрового номера земельного участка
	Обозначение кадастрового квартала

Приложение № 11

к приказу департамента
имущественных и земельных
отношений
Костромской области
от « 10 » марта 2025 года № 40-од

СВЕДЕНИЯ

о границах охранной зоны сооружения трубопроводного транспорта,
имеющего местоположение: Костромская область, Костромской р-н,
п. Никольское, пер. Лесной, д. 31

Обозначение характерных точек границ	Координаты, м	
	X	Y
1	295574.17	1223123.36
2	295571.15	1223125.98
3	295569.35	1223123.91
4	295572.16	1223121.05
1	295574.17	1223123.36



Масштаб 1:500

Условные обозначения

	Характерная точка границы ЗОУИТ
	Надписи номеров характерных точек границы ЗОУИТ
	Образуемая граница ЗОУИТ
	Часть границы, сведения ЕГРН о которой позволяют однозначно определить ее положение на местности
	Граница кадастрового квартала
	Ось газопровода
	Надписи кадастрового номера земельного участка
	Обозначение кадастрового квартала

Приложение № 12

к приказу департамента
имущественных и земельных
отношений
Костромской области
от « 10 » марта 2025 года № 40-од

СВЕДЕНИЯ

о границах охранной зоны сооружения трубопроводного транспорта,
имеющего местоположение: Костромская область, Нерехтский район,
город Нерехта, улица Нины Родионовой, дом 14

Обозначение характерных точек границ	Координаты, м	
	X	Y
1	254680.05	1191360.17
2	254676.05	1191360.23
3	254675.82	1191345.94
4	254679.82	1191345.88
1	254680.05	1191360.17

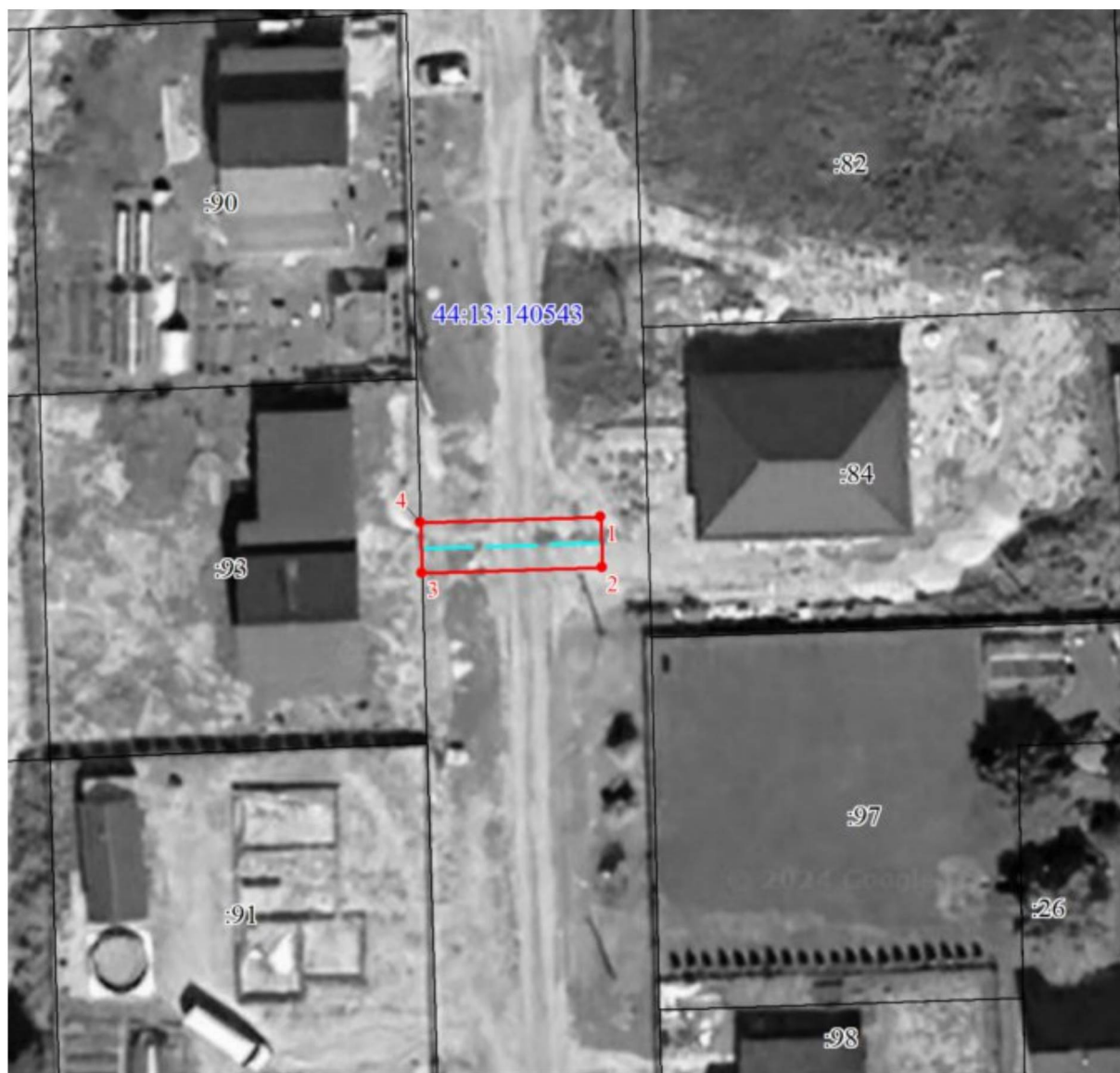

Масштаб 1:500

Условные обозначения

	Характерная точка границы ЗОУИТ
	Надписи номеров характерных точек границы ЗОУИТ
	Образуемая граница ЗОУИТ
	Часть границы, сведения ЕГРН о которой позволяют однозначно определить ее положение на местности
	Граница кадастрового квартала
	Ось газопровода
	Надписи кадастрового номера земельного участка
	Обозначение кадастрового квартала