



ИНСПЕКЦИЯ ПО ОХРАНЕ ОБЪЕКТОВ КУЛЬТУРНОГО НАСЛЕДИЯ КОСТРОМСКОЙ ОБЛАСТИ

ПРИКАЗ

№ 19-НПА от 27.02.2025

г. Кострома

Об утверждении предмета охраны объекта культурного наследия регионального значения

**«Магазин и пекарня общества потребителей Товарищества
Новой Костромской льняной мануфактуры», 1898 - 1901 гг.
(Костромская область, г. Кострома, пр. Текстильщиков, 98)**

В соответствии с Федеральным законом от 25 июня 2002 года № 73-ФЗ «Об объектах культурного наследия (памятниках истории и культуры) народов Российской Федерации», положением об инспекции по охране объектов культурного наследия Костромской области, утвержденным постановлением губернатора Костромской области от 16 ноября 2015 года №206 «Об инспекции по охране объектов культурного наследия Костромской области», на основании проекта предмета охраны объекта культурного наследия регионального значения «Магазин и пекарня общества потребителей Товарищества Новой Костромской льняной мануфактуры», 1898 - 1901 гг. (Костромская область, г. Кострома, пр. Текстильщиков, 98),

ПРИКАЗЫВАЮ:

1. Утвердить предмет охраны объекта культурного наследия регионального значения «Магазин и пекарня общества потребителей Товарищества Новой Костромской льняной мануфактуры», 1898 - 1901 гг. (адрес в соответствии с актом о постановке на государственную охрану: Костромская область, г. Кострома, пр. Текстильщиков, 98; адрес в соответствии с Федеральной информационной адресной системой:

Костромская область, городской округ город Кострома, город Кострома, проспект Текстильщиков, дом 98), согласно приложению.

2. Настоящий приказ вступает в силу со дня его официального опубликования.

Начальник инспекции

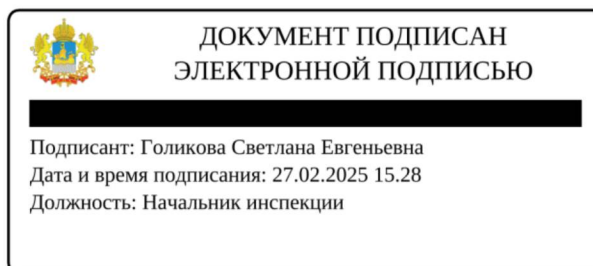

С.Е. Голикова

УТВЕРЖДЕН
приказом инспекции по охране
объектов культурного наследия
Костромской области

№ 19-НПА от 27.02.2025

ПРЕДМЕТ ОХРАНЫ

объекта культурного наследия регионального значения
«Магазин и пекарня общества потребителей
Товарищества Новой Костромской льняной мануфактуры», 1898 - 1901 гг.
(Костромская область, г. Кострома, пр. Текстильщиков, 98)

1. Связь с ландшафтом и архитектурно-художественным ансамблем окружающих построек (приложение №1 к настоящему предмету охраны):

- 1) расположен по красной линии пр. Текстильщиков;
- 2) главный юго-западный фасад обращен на проспект;
- 3) рельеф имеет уклон в северо-западном направлении.

2. Стилистические особенности объекта - краснокирпичный стиль.

3. Объемно-пространственная и планировочная композиция (приложение №1 к настоящему предмету охраны):

1) основной объем - трехэтажный, вытянутый вдоль красной линии улицы, с подвалом под частью здания, со сложной вальмовой скатной крышей;

2) протяженность главного (юго-западного) фасада - 29,76 п.м.; бокового (юго-восточного) фасада - 19,45 п.м.;

3) высотная отметка здания от верха оконного проема первого этажа главного фасада до подшива кровли - 10,30 п.м.;

4) дополнительный одноэтажный объем тамбура на дворовом (северо-восточном) фасаде с протяженностью по юго-восточному фасаду - 4,17 п.м., по северо-восточному фасаду - 3,75 п.м.;

5) планировочная структура в капитальных стенах, местоположение проемов в толще капитальных стен, местоположение лестничных маршей.

4. Композиционное решение фасадов (приложение №1 к настоящему предмету охраны):

1) главный (юго-западный) фасад: композиция фасада симметрична в 6 осей; по флангам фасада выступы плоскости стены (ризалиты) на всю высоту здания - в осях 1 и 6;

в уровне первого этажа: по 1-й и 6-й осям дверные проемы прямоугольной конфигурации, 2-я - 5-я оси - попарно сгруппированных узких оконных проемов лучкового очертания;

в уровне второго этажа: по 1-й и 6-й осям - сдвоенные оконные проемы стрельчатой конфигурации, 2-я - 5-я оси широких оконных проемов прямоугольного очертания;

в уровне третьего этажа: по 1-й и 6-й осям - широкие оконные проемы лучкового очертания, 2-я - 5-я оси широких оконных проемов прямоугольного очертания;

в уровне аттика: по 1-й и 6-й осям сгруппированные по три вытянутые щелевидные оконные проемы лучкового очертания;

2) боковой (юго-восточный) фасад: в уровне второго этажа 2 проема лучкового очертания; в уровне третьего этажа - 4 оконных проема лучкового очертания;

3) дворовый (северо-восточный) фасад: 8 осей;

в уровне первого этажа: по 1-й, 3-й и 7-й осям - дверные проемы, 8-я ось - оконного проема лучкового очертания;

в уровне второго этажа: по 1-й - 8-й осям - оконные проемы лучкового очертания;

в уровне третьего этажа: по 1-й - 8-й осям - оконные проемы лучкового очертания;

4) боковой (северо-западный) фасад: краснокирпичная стена.

5. Архитектурно-художественное оформление фасадов, включая форму, размер, расстекловку и оформление оконных проемов (приложения №№1, 2 к настоящему предмету охраны):

1) оштукатуренная плоскость цоколя и первого этажа главного (юго-западного) фасада;

2) неоштукатуренный кирпич, лицевая кладка юго-западного, юго-восточного, северо-западного фасадов в уровне второго, третьего этажей и аттиков и северо-восточного фасада;

3) ризалиты по флангам, в уровне второго этажа декорированы ленточным рустом; в уровне третьего этажа в каждом ризалите (по центру осей 1 и 6) расположен ложный балкон, состоящий из четырех сводиков «Монье» опирающихся на пять ступенчатых кирпичных консолей - обрамлен профилированным карнизом по периметру, фланкирован невысокими прямоугольными кирпичными тумбами, обрамленными трехобломным карнизом по периметру, декорированными ромбами внутри;

лучковая перемычка широкого окна третьего этажа декорирована лентой сухариков;

завершение ризалита в виде двухступенчатого аттика с тремя вытянутыми щелевидными окнами, с широким венчающим карнизом сложного декора и машикулями;

4) высокие вертикальные ниши объединяют окна второго и третьего этажей по осям 2-5 главного (юго-западного) фасада; под оконными проемами второго и третьего этажей профилированные кирпичные полочки; под оконными проемами второго этажа парные горизонтальные кирпичные филенки с гранеными четырехугольниками; под оконными проемами третьего этажа подоконные двухобломные полочки с трехступенчатыми сухариками и парными горизонтальными кирпичными прямоугольными нишами с поребриком диагональной укладки;

металлические перемычки окон (швеллера) закрыты горизонтальными деревянными декоративными филенками-накладками, обрамленными по периметру штапиком и на углах с объемными резными деталями в форме восьмигранного цветка;

5) широкий венчающий многопрофильный карниз с лентой сухариков и четырех ступенчатых декоративных кронштейнов с полуциркульными перемычками;

6) в уровне первого этажа главного (юго-западного) фасада в каждом ризалите (по центру осей 1 и 6) тип заполнения проемов - двупольная филенчатая с остеклением дверь;

7) широкая лопатка с горизонтальным рустом в уровне второго этажа, в уровне третьего этажа гладкая лопатка со скошенной кромкой, с развитым кирпичным декором в завершении;

8) три анкерных болта в виде «штурвалов» расположены в венчающем карнизе юго-восточного и северо-западного фасадов;

9) кладочные лучковые перемычки оконных проемов в уровне второго и третьего этажа дворового (северо-восточного) фасада и в уровне третьего этажа бокового (юго-восточного) фасада.

6. Конструктивная система и материалы строительства (приложение №1 к настоящему предмету охраны):

1) тип фундамента - ленточные;

2) капитальные стены, материалы капитальных стен основного и дополнительного объемов - краснокирпичные на известковом растворе;

3) в помещениях по главному фасаду первого и второго этажей четыре ряда краснокирпичных сводов «Монье» по металлическим балкам с применением дополнительных разгрузочных балок и опиранием на три чугунные колонны, с каннелированным основанием во втором этажа; в помещении по главному фасаду третьего этажа пять рядов краснокирпичных сводов «Монье» по металлическим балкам с применением дополнительных разгрузочных балок и опиранием на четыре чугунные колонны с каннелированным основанием (местоположение и профиль согласно приложению к предмету охраны);

в помещении первого этажа по дворовому фасаду краснокирпичные сводики «Монье» по металлическим балкам с опиранием на чугунную

колонну; в помещении второго этажа по дворовому фасаду плоское перекрытие с разгрузочной балкой по центру, опирающейся на три чугунные колонны, по периметру потолочный карниз; в помещении третьего этажа по дворовому фасаду плоское перекрытие, по периметру потолочный карниз (местоположение и профиль согласно приложению к предмету охраны);

4) перекрытие площадок парадных лестниц первого этажа и подвала - краснокирпичные сводики «Монье»; перекрытие площадок парадных лестниц второго этажа по правому флангу- сводики "Монье", по левому флангу- коробовый свод; перекрытие парадной лестницы третьего этажа по правому флангу-коробовый свод (местоположение и профиль согласно приложению к предмету охраны);

5) лестницы:

парадные - в уличном помещении (вдоль главного фасада) по правому и левому флангам объема: местоположение, материал исполнения - ступени металлические по металлическим косоурам, с ажурными чугунными балясинами и деревянными поручнями, конфигурация - двухмаршевая (местоположение и профиль согласно приложению к предмету охраны);

внутренняя: местоположение, конфигурация - трехмаршевая;

6) конфигурация крыши основного объема - вальмовая, с покрытием картами из кровельной стали, фальцевое соединение листов; наличие слуховых окон на скатах кровли; материал отливов - металл;

конфигурация крыши дополнительного объема тамбура - двускатная, с покрытием картами из кровельной стали;

7) заполнение оконных проемов индивидуальное столярное, расстекловка в соответствии историческим образцам;

индивидуальное заполнение дверных проемов по фасадам, двупольные с деревянной филенкой и остеклением по главному фасаду, в соответствии с историческим образцом; декоративные деревянные на перемычки прямоугольных окон второго и третьего этажей главного юго-западного фасада;

8) перемычки оконных и дверных проемов по фасадам: лучковые - перемычки оконных проемов главного (юго-западного) фасада в уровне первого этажа и третьего этажа ризалитов, юго-восточного и северо-восточного фасадов в уровне второго и третьего этажей; стрельчатые - перемычки оконных проемов юго-западного фасада в уровне второго этажа ризалитов; металлические перемычки оконных проемов юго-западного фасада в уровне второго и третьего этажей и металлические перемычки дверных проемов первого этажа главного фасада ризалитов.

7. Декоративные элементы убранства интерьеров (местоположение и облик согласно приложениям №№1, 2 к настоящему предмету охраны):

1) оформление парадных лестниц - ступени металлические, ажурные чугунные балясины ограждения, чугунные каннелированные столбики с

шаром-завершением и деревянные поручни, местоположение в основном объеме здания;

2) тянутые потолочные карнизы: местоположение, профиль;

3) оформление чугунных колонн опирания сводиков «Монье»: помещение по главному фасаду первого этажа - литые гладкие чугунные колонны, помещение по главному фасаду второго и третьего этажа - литые чугунные колонны с каннелированными базами;

помещение по дворовому фасаду первого и второго этажа - литые гладкие чугунные колонны;

4) метлахская плитка покрытия пола в помещении по главному фасаду третьего этажа и части помещения второго этажа.

8. Предмет охраны может быть изменен на основании документов или результатов историко-культурных исследований, отсутствующих при подготовке проекта предмета охраны объекта культурного наследия, дающих основание для изменения предмета охраны объекта культурного наследия.

Приложение №1

к предмету охраны объекта культурного наследия
регионального значения «Магазин и пекарня общества
потребителей Товарищества Новой Костромской
льняной мануфактуры», 1898 - 1901 гг.
(Костромская область, г. Кострома, пр. Текстильщиков, 98)

<p><u>1. Связь с ландшафтом и архитектурно-художественным ансамблем окружающих построек:</u></p>	
<p>1) расположен по красной линии проспекта Текстильщиков;</p> <p>2) главный юго-западный фасад обращен на проспект;</p> <p>3) рельеф имеет уклон в северо-западном направлении.</p>	<div style="display: flex; align-items: center;"> <div style="flex: 1;"> <p style="text-align: center;">С ↑</p> <p>Условные обозначения</p> <ul style="list-style-type: none"> - существующие здания - объекты культурного наследия - ОКН "Магазин и пекарня общества потребителей Товарищества Новой Костромской льняной мануфактуры, 1898-1901 гг." - пристройки ОКН - поздние пристройки к ОКН </div> <div style="flex: 2;"> </div> </div>
<p><u>2. Стилистические особенности объекта:</u></p>	
<p>Краснокирпичный стиль</p>	<p style="text-align: center;">Юго-западный фасад.</p>
<p><u>3. Объемно-пространственная и планировочная композиция:</u></p>	
<p>1) основной объем - трехэтажный, вытянутый вдоль красной линии улицы, с подвалом под частью здания, со сложной вальмовой скатной крышей;</p> <p>2) протяженность главного (юго-западного) фасада - 29,76 п.м.; бокового (юго-восточного) фасада - 19,45 п.м.;</p>	<p style="text-align: center;">План 1-го этажа</p> <p style="text-align: center;">Северо-восточный фасад.</p> <div style="display: flex; align-items: center;"> <div style="flex: 1;"> <p style="writing-mode: vertical-rl; transform: rotate(180deg);">Северо-западный фасад.</p> </div> <div style="flex: 2;"> </div> <div style="flex: 1;"> <p style="writing-mode: vertical-rl;">Юго-восточный фасад.</p> </div> </div> <p style="text-align: center;">Юго-западный фасад.</p> <p>Условные обозначения</p> <ul style="list-style-type: none"> - ОКН "Магазин и пекарня общества потребителей Товарищества Новой Костромской льняной мануфактуры, 1898-1901 гг." - пристройка ОКН (дополнительный объем тамбура) - поздние пристройки к ОКН (в предмет охраны не включаются) - капитальные стены (основной объем)

План 2-го этажа

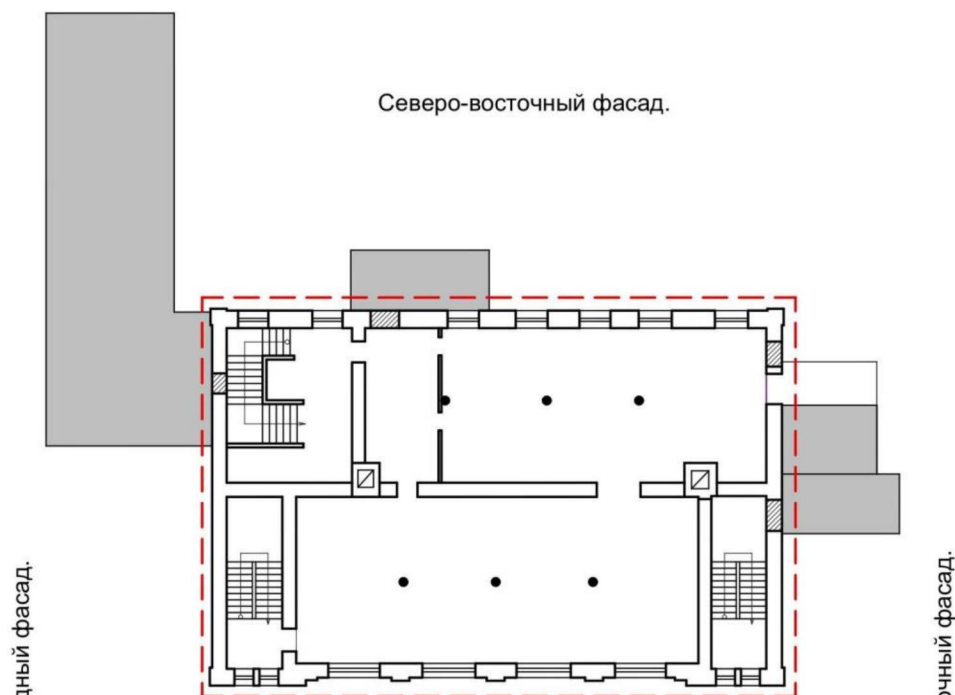

План 3-го этажа

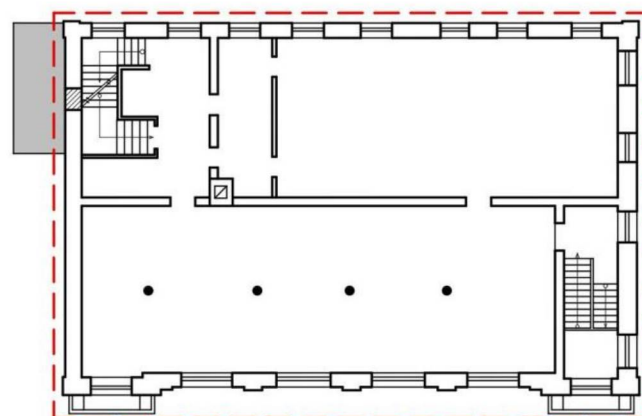

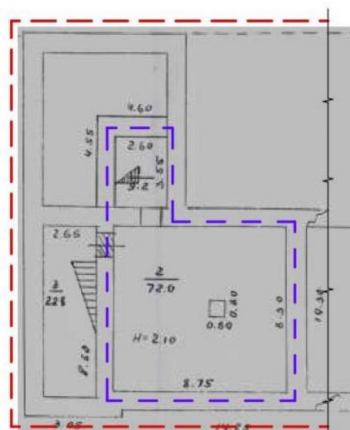

Юго-западный фасад.

План подвала

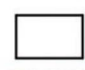
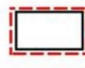

Условные обозначения

-  - ОКН "Магазин и пекарня общества потребителей Товарищества Новой Костромской льняной мануфактуры, 1898-1901 гг."
-  - капитальные стены (основной объем)
-  - поздний объем, не являющийся предметом охраны
-  - доступ в помещение отсутствует

3) высотная отметка здания от верха оконного проема первого этажа главного фасада до подшива кровли - 10,30 п.м.;

4) дополнительный одноэтажный объем тамбура на дворовом (северо-восточном) фасаде с протяженностью по юго-восточному фасаду - 4,17 п.м., по северо-восточному фасаду - 3,75 п.м.

5) планировочная структура в капитальных стенах, местоположение проемов в толщине капитальных стен, местоположение лестничных маршей.

Юго-западный фасад.

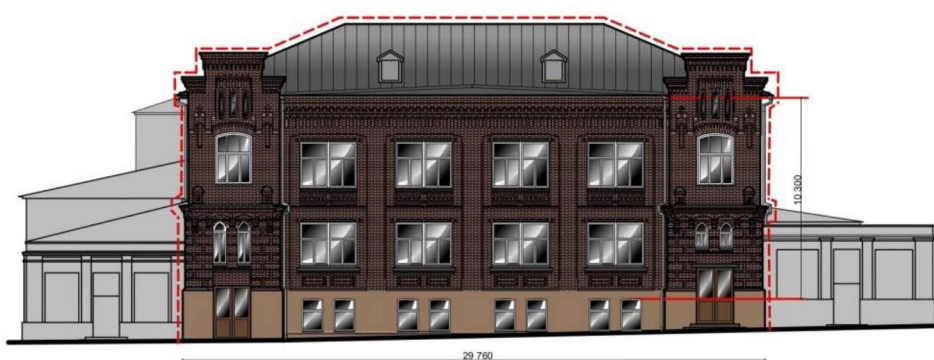

Юго-восточный фасад.



Северо-восточный фасад.



Северо-западный фасад.

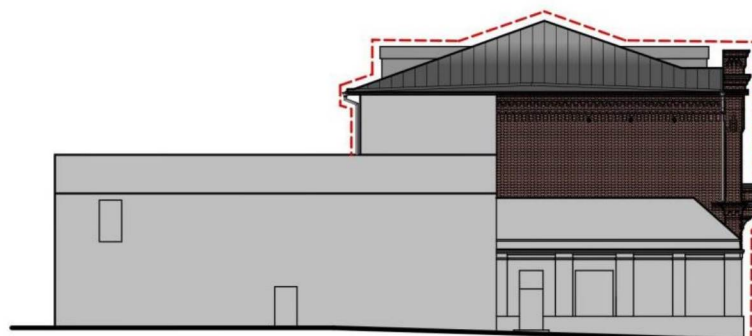

Условные обозначения



- ОКН "Магазин и пекарня общества потребителей Товарищества Новой Костромской льняной мануфактуры, 1898-1901 гг."



- капитальные стены (основной объем)



- поздний объем, не являющийся предметом охраны



- проем закрытый поздними пристройками

4. Композиционное решение фасадов:

1) главный (юго-западный) фасад: композиция фасада симметрична в 6-ть осей; по флангам фасада выступы плоскости стены (ризалиты) на всю высоту здания - в осях 1 и 6; в уровне первого этажа: по 1-ой и 6-ой осям дверные проемы прямоугольной конфигурации, 2-ая - 5-ая оси - попарно сгруппированных узких оконных проемов лучкового очертания; в уровне второго этажа: по 1-ой и 6-ой осям - сдвоенные оконные проемы стрельчатой конфигурации, 2-ая - 5-ая оси широких оконных проемов прямоугольного очертания; в уровне третьего этажа: по 1-ой и 6-ой осям - широкие оконные проемы лучкового очертания, 2-ая - 5-ая оси широких оконных проемов прямоугольного очертания; в уровне аттика: по 1-ой и 6-ой осям сгруппированные по три вытянутые щелевидные оконные проемы лучкового очертания;

2) боковой (юго-восточный) фасад: в уровне второго этажа 2 проема лучкового очертания; в уровне третьего этажа 4 оконных проема лучкового очертания;

3) дворовый (северо-восточный) фасад: 8-м осей; в уровне первого этажа: по 1-ой, 3-ей и 7-ой осям - дверные проемы, 8-ая ось оконного проема лучкового очертания; в уровне второго этажа: по 1-ой - 8-ой осям - оконные проемы лучкового очертания; в уровне третьего этажа: по 1-ой - 8-ой осям - оконные проемы лучкового очертания;

4) боковой (северо-западный) фасад: краснокирпичная стена;

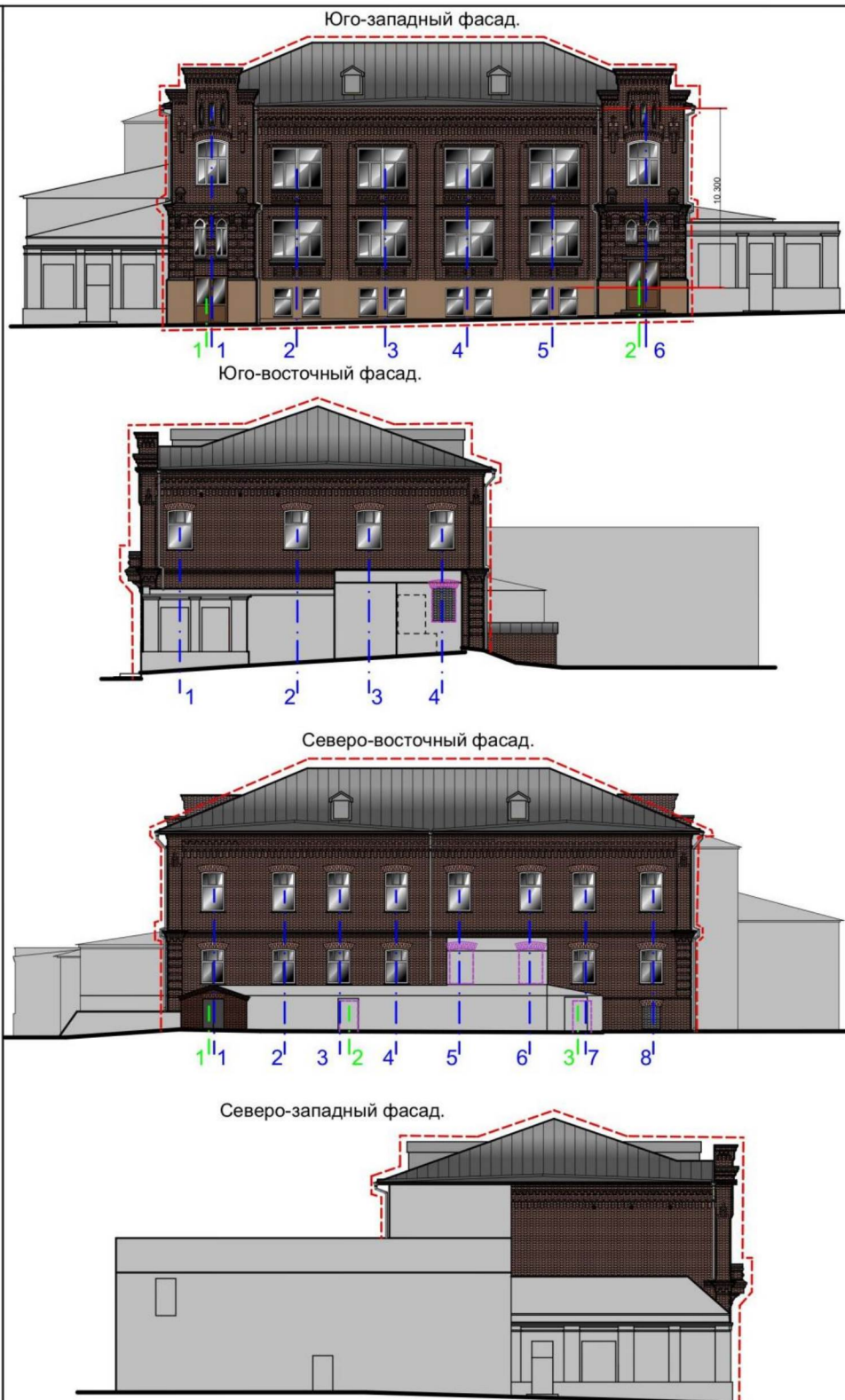

Условные обозначения



- ОКН "Магазин и пекарня общества потребителей Товарищества Новой Костромской льняной мануфактуры, 1898-1901 гг."



- капитальные стены (основной объем)



- поздний объем, не являющийся предметом охраны



- проем закрытый поздними пристройками

5. Архитектурно-художественное оформление фасадов, включая форму, размер, расстекловку и оформление оконных проемов :

1) оштукатуренная плоскость цоколя и первого этажа главного (юго-западного) фасада;
 2) неоштукатуренный кирпич, лицевая кладка юго-западного, юго-восточного, северо-западного фасадов в уровне второго, третьего этажей и аттиков и северо-восточного фасада;
 3) ризалиты по флангам, в уровне второго этажа декорированы ленточным рустом; в уровне третьего этажа в каждом ризалите (по центру осей 1 и 6) расположен ложный балкон, состоящий из четырех сводиков "Монье" опирающихся на пять ступенчатых кирпичных консолей, обрамлен профилированным карнизом по периметру, фланкирован невысокими прямоугольными кирпичными тумбами, обрамленными трехлобным карнизом по периметру, декорированными ромбами внутри;
 лучковая перемычка широкого окна третьего этажа декорирована лентой сухариков;
 завершение ризалита в виде двухступенчатого аттика с тремя вытянутыми щелевидными окнами, с широким венчающим карнизом сложного декора и машикулями;
 4) высокие вертикальные ниши объединяют окна второго и третьего этажей по осям 2-5 главного (юго-западного) фасада; под оконными проемами второго и третьего этажей профилированные кирпичные полочки; под оконными проемами второго этажа парные горизонтальные кирпичные филленки с гранеными четырехугольниками; под оконными проемами третьего этажа подоконные двухлобные полочки с трехступенчатыми сухариками и парными горизонтальными кирпичными прямоугольными нишами с поребриком диагональной укладки; металлические перемычки окон (швеллера) закрыты горизонтальными деревянными декоративными филленками-накладками, обрамленными по периметру штапиком и на углах с объемными резными деталями в форме восьмигранного цветка;
 5) широкий венчающий многопрофильный карниз с лентой сухариков и четырехступенчатых декоративных кронштейнов с полуциркульными перемычками;
 6) в уровне первого этажа главного (юго-западного) фасада в каждом ризалите (по центру осей 1 и 6) тип заполнения проемов - двупольная филленчатая с остеклением дверь;
 7) широкая лопатка с горизонтальным рустом в уровне второго этажа, в уровне третьего этажа гладкая лопатка со скошенной кромкой, с развитым кирпичным декором в завершении;
 8) три анкерных болта в виде "штурвалов" расположены в венчающем карнизе юго-восточного и северо-западного фасадов;
 9) кладочные лучковые перемычки оконных проемов в уровне второго и третьего этажа дворового (северо-восточного) фасада и в уровне третьего этажа бокового (юго-восточного) фасада;

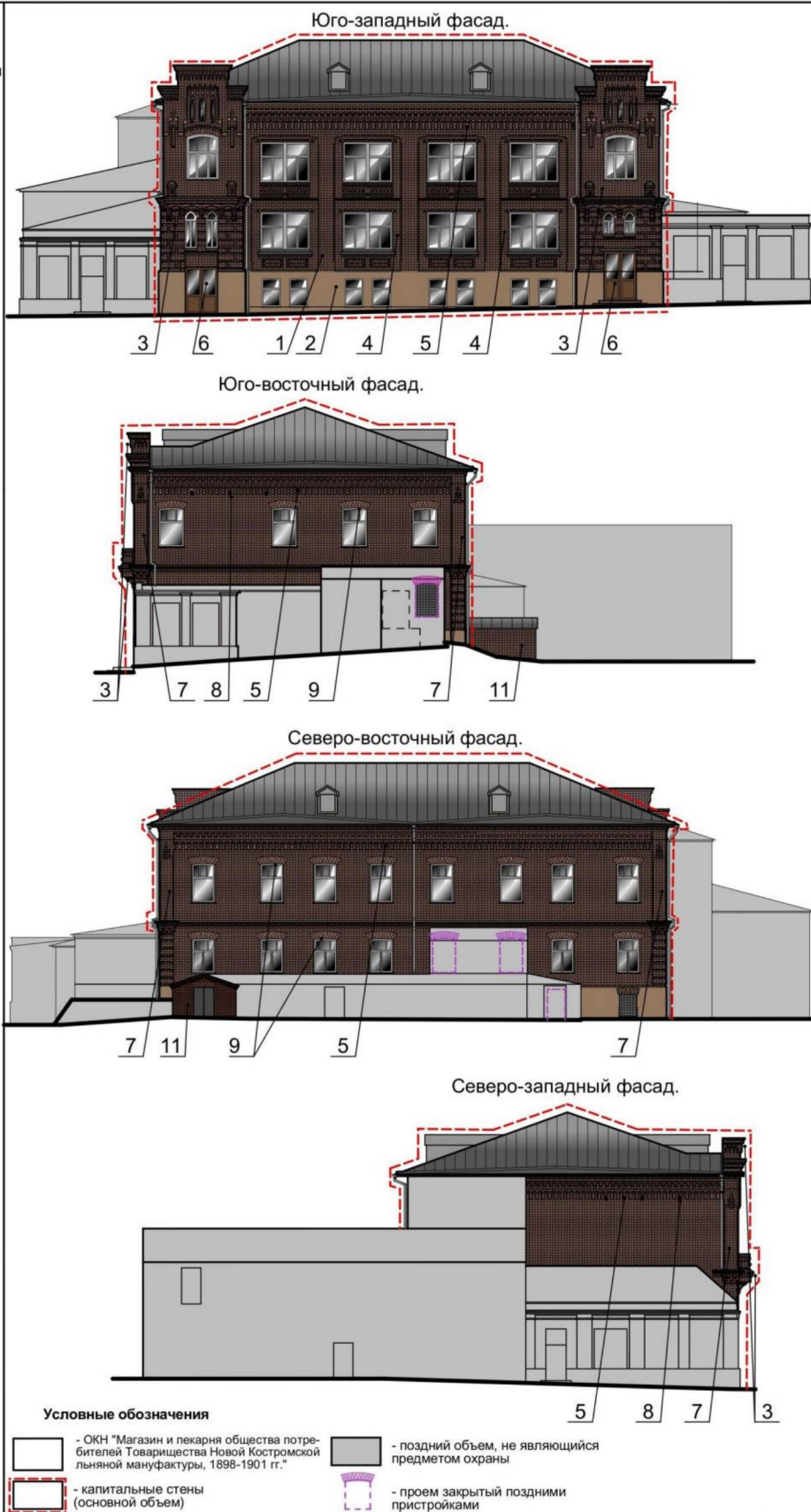

6. Конструктивная система и материалы строительства:

1) тип фундамента - ленточные;
2) капитальные стены, материалы капитальных стен объемов основного и дополнительного - краснокирпичные на известковом растворе;
3) в помещениях по главному фасаду первого и второго этажей четыре ряда краснокирпичных сводов "Монье" по металлическим балкам с применением дополнительных разгрузочных балок и опиранием на три чугунные колонны, с каннелированным основанием во втором этаже; в помещении по главному фасаду третьего этажа пять рядов краснокирпичных сводов "Монье" по металлическим балкам с применением дополнительных разгрузочных балок и опиранием на четыре чугунные колонны с каннелированным основанием (местоположение и профиль согласно приложению к предмету охраны); в помещении первого этажа по дворовому фасаду краснокирпичные сводики "Монье" по металлическим балкам с опиранием на чугунную колонну; в помещении второго этажа по дворовому фасаду плоское перекрытие с разгрузочной балкой по центру, опирающейся на три чугунные колонны, по периметру потолочный карниз; в помещении третьего этажа по дворовому фасаду плоское перекрытие, по периметру потолочный карниз (местоположение и профиль согласно приложению к предмету охраны);
4) перекрытие площадок парадных лестниц первого этажа и подвала - краснокирпичные сводики "Монье" по металлическим балкам; перекрытие площадок парадных лестниц второго этажа: по правому флангу - краснокирпичные сводики "Монье" по металлическим балкам, по левому флангу - краснокирпичный коробовый свод; перекрытие парадной лестницы третьего этажа по правому флангу - краснокирпичный коробовый свод (местоположение и профиль согласно приложению к предмету охраны);
5) лестницы: парадные - в уличном помещении (вдоль главного фасада) по правому и левому флангам объема: местоположение, материал исполнения - ступени металлические по металлическим косякам, с ажурными чугунными балясинами и деревянными поручнями, конфигурация - двухмаршевая (местоположение и профиль согласно приложению к предмету охраны); внутренняя: местоположение, конфигурация - трехмаршевая;

План подвала

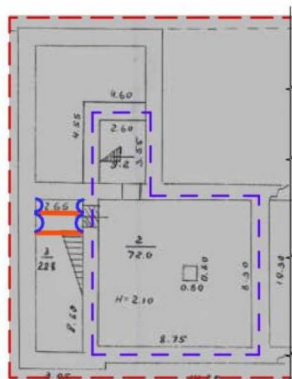

Условные обозначения

- ОКН "Магазин и пекарня общества потребителей Товарищества Новой Костромской льняной мануфактуры, 1898-1901 гг."
- капитальные стены (основной объем)
- доступ в помещение отсутствует

План 1-го этажа

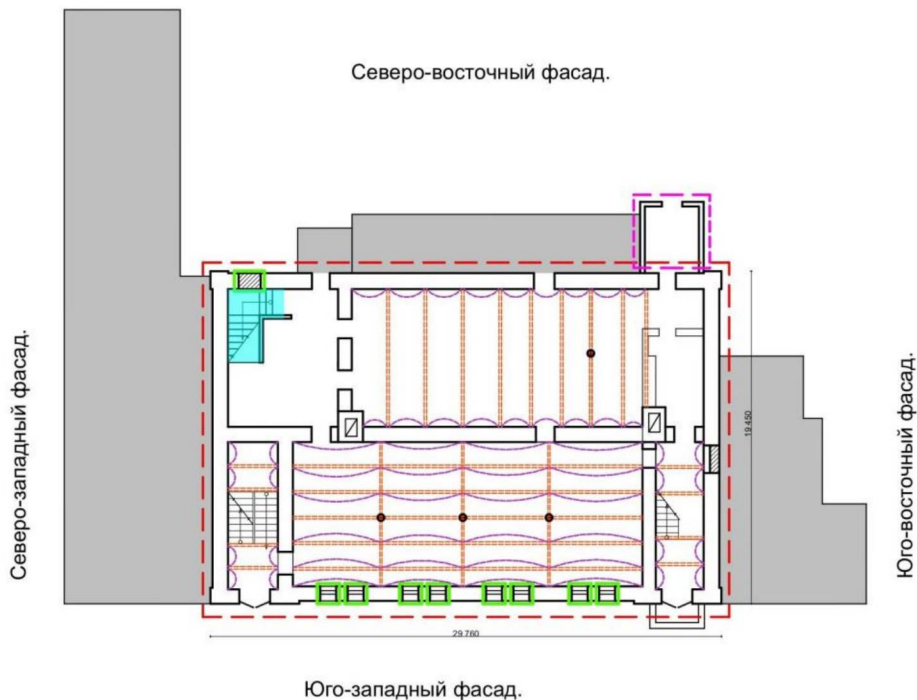

Условные обозначения

- капитальные стены (основной объем)
- дополнительный объем тамбура
- поздний объем, не являющийся предметом охраны
- перекрытие из краснокирпичных сводов "Монье"
- металлические балки перекрытия
- чугунные гладкие колонны опирания сводов "Монье"
- местоположение внутренней лестницы
- окна с лучковой перемычкой

6) конфигурация крыши основного объема - вальмовая, с покрытием картами из кровельной стали, фальцевое соединение листов; наличие и конфигурация слуховых окон на скатах кровли; материал отливов - металл; конфигурация крыши дополнительного объема тамбура - двускатная, с покрытием картами из кровельной стали;

7) заполнение оконных проемов- индивидуальное столярное, расстекловка в соответствии историческим образцам; индивидуальное заполнение дверных проемов по фасадам, двупольные с деревянной филенкой и остеклением по главному фасаду, в соответствии с историческим образцом; декоративные деревянные накладки на перемычки прямоугольных окон второго и третьего этажей главного юго-западного фасада;

8) перемычки оконных и дверных проемов по фасадам: лучковые - перемычки оконных проемов главного юго-западного фасада в уровне первого этажа и третьего этажа ризалитов, юго-восточного и северо-восточного фасадов в уровне второго и третьего этажей; стрельчатые - перемычки оконных проемов юго-западного фасада в уровне второго этажа ризалитов; металлические перемычки оконных проемов юго-западного фасада в уровне второго и третьего этажей и металлические перемычки дверных проемов первого этажа главного фасада ризалитов;

Декоративные элементы убранства интерьеров

1) оформление парадных лестниц, ступени металлические, ажурные чугунные балясины ограждения, чугунные каннелированные столбики с шаром-завершением и деревянные поручни, местоположение в основном объеме здания;

2) тянутые потолочные карнизы: местоположение. профиль;

3) оформление чугунных колонн опирания сводов "Монье": помещение по главному фасаду первого этажа- литые гладкие чугунные колонны, помещение по главному фасаду второго и третьего этажа - литые чугунные колонны с каннелированными базами; помещение по дворовому фасаду первого и второго этажа - литые гладкие чугунные колонны;

4) метлахская плитка покрытия пола в помещении по главному фасаду третьего этажа и части помещения второго этажа.

План 2-го этажа

Северо-восточный фасад.









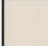
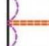

Северо-западный фасад.

Юго-восточный фасад.

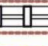
План 3-го этажа

Юго-западный фасад.

Условные обозначения

	- капитальные стены (основной объем)		- плоское перекрытие с профилированным карнизом по периметру
	- поздний объем, не являющийся предметом охраны		- покрытие пола метлахской плиткой
	- перекрытие из краснокирпичных сводов "Монье"		- местоположение внутренней лестницы
	- металлические балки перекрытия		- сдвоенные окна стрельчатой конфигурации
	- чугунные гладкие колонны опирания сводов "Монье"		- широкие окна прямоугольной конфигурации
	- литые чугунные колонны опирания сводов "Монье" с каннелированными базами		- проем с лучковой перемычкой
	- перекрытие коробовым сводом		- современные проемы для доступа с служебные помещения поздних пристроек

Приложение №2
к предмету охраны объекта культурного наследия
регионального значения «Магазин и пекарня общества
потребителей Товарищества Новой Костромской
льняной мануфактуры», 1898 - 1901 гг.
(Костромская область, г. Кострома, пр. Текстильщиков, 98)



Высокие вертикальные ниши объединяющие окна второго и третьего этажей по осям 2-5 главного фасада

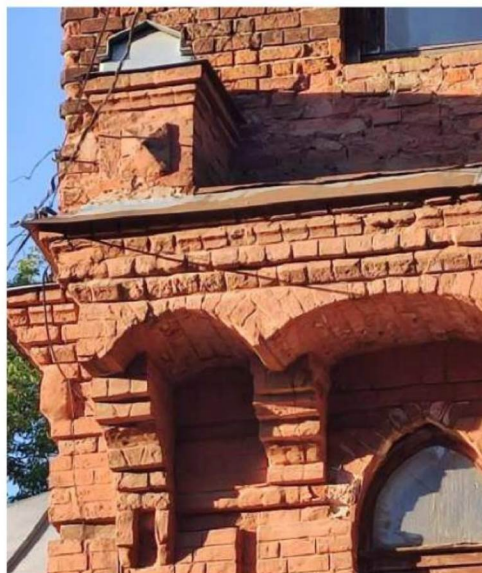

Левый ризалит. Ложный балкон, невысокая прямоугольная кирпичная тумба, с декорированным ромбом внутри.



Декоративная деревянная накладка на перемычки прямоугольных окон второго и третьего этажей главного юго-западного фасада



Венчающий каппит. Завершение широкой лопатки с развитым кирпичным декором в завершении; анкерный болт в виде "штурвала"



Парадная металлическая лестница по левому флангу. Ажурные чугунные балясины. Каннелюрованный столбик площадки второго этажа.



Парадная металлическая лестница по правому флангу. Ажурные чугунные балясины. Каннелюрованные столбики промежуточной площадки.

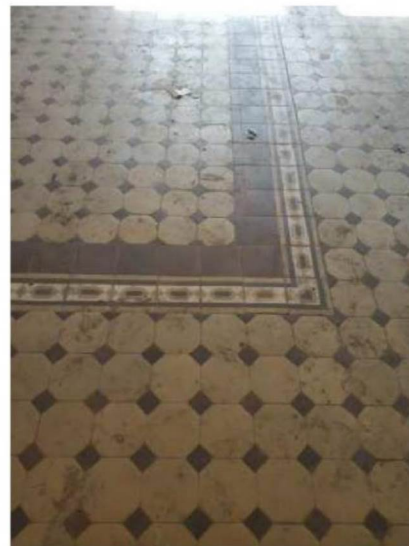

Метлахская плитка пола торгового помещения третьего этажа.



Чугунная колонна опирания сводов "Монье" первого этажа. Помещение по главному фасаду.



Чугунная колонна опирания сводов "Монье" второго этажа. Помещение по главному фасаду.



Чугунная колонна опирания сводов "Монье" третьего этажа. Помещение по главному фасаду.

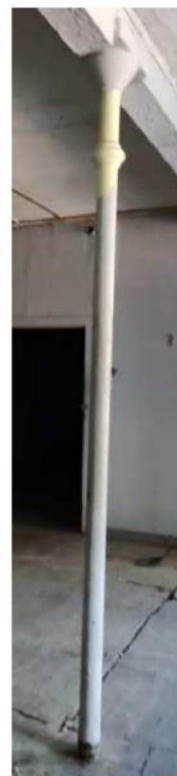

Чугунная колонна опирания плоского перекрытия второго этажа. Помещение по дворовому фасаду.