



**ДЕПАРТАМЕНТ  
ИМУЩЕСТВЕННЫХ И ЗЕМЕЛЬНЫХ ОТНОШЕНИЙ  
КОСТРОМСКОЙ ОБЛАСТИ**

**ПРИКАЗ**

от « 20 » февраля 2025 года № 27-од

г. Кострома

**Об изменении охранной зоны газопровода газораспределительной сети**

В соответствии с подпунктом 1 пункта 2 статьи 56, статьями 105, 106 Земельного кодекса Российской Федерации, постановлением Правительства Российской Федерации от 20 ноября 2000 года № 878 «Об утверждении Правил охраны газораспределительных сетей», Законом Костромской области от 18 июля 2002 года № 68-ЗКО «О разграничении полномочий между органами государственной власти Костромской области в сфере регулирования земельных отношений», постановлением губернатора Костромской области от 29 мая 2015 года № 96 «О департаменте имущественных и земельных отношений Костромской области», на основании обращения ООО «Газпром газораспределение Кострома»,

**ПРИКАЗЫВАЮ:**

1. Изменить охранную зону сооружения трубопроводного транспорта «Распределительный газопровод в пос. Волжский г. Кострома (1-я очередь строительства)» с кадастровым номером 44:27:000000:16740, находящегося в собственности общества с ограниченной ответственностью «Газпром газораспределение Кострома» (запись регистрации в Едином государственном реестре недвижимости от 12 октября 2023 года 44:27:000000:16740-44/012/2023-3), границы которой утверждены распоряжением департамента имущественных и земельных отношений Костромской области от 22 мая 2023 года № 462 «Об установлении охранных зон газораспределительных сетей» и сведения о которой внесены в Единый государственный реестр недвижимости 18 августа 2023 года (реестровый (учетный) номер 44:27-6.5715), в связи с реконструкцией

сети газораспределения, установив в границах, сведения о которых содержатся в приложении к настоящему приказу.

2. Наложить ограничения (обременения) на расположенные в охранной зоне газопровода газораспределительной сети земельные участки, определив условия их использования в соответствии с Правилами охраны газораспределительных сетей, утвержденными постановлением Правительства Российской Федерации от 20 ноября 2000 года № 878 «Об утверждении Правил охраны газораспределительных сетей».

3. Убытки, причиненные в связи с изменением охранной зоны газопровода газораспределительной сети, возмещает собственник такого сооружения в сроки, указанные в пункте 13 статьи 57.1 Земельного кодекса Российской Федерации.

4. Настоящий приказ вступает в силу со дня его официального опубликования.

Директор департамента



М.А. Иванова

# Приложение

к приказу департамента  
имущественных и земельных  
отношений  
Костромской области  
от « 20 » февраля 2025 года № 27-од

## СВЕДЕНИЯ

о границах охранной зоны сооружения трубопроводного транспорта,  
имеющего местоположение: Костромская область, г. Кострома,  
пос. Волжский, распределительный газопровод (1-я очередь строительства)

Обозначение характерных точек границ	Координаты, м	
	X	Y
1	2	3
1	297507,89	1211330,42
338	297506,66	1211257,99
337	297478,37	1211258,11
336	297347,51	1211257,85
335	297347,51	1211253,85
334	297478,37	1211254,11
333	297506,60	1211253,99
332	297505,36	1211171,45
331	297407,32	1211171,45
330	297379,76	1211171,95
329	297334,85	1211171,30
328	297334,91	1211167,30
327	297379,79	1211167,95
326	297407,30	1211167,45
325	297505,36	1211167,45
324	297505,83	1211133,57
323	297506,06	1211085,56
322	297478,86	1211084,54
321	297404,08	1211084,68
320	297335,60	1211084,98
319	297306,43	1211085,60
318	297307,11	1211114,75
317	297308,80	1211125,49
316	297304,84	1211126,11
315	297303,11	1211115,14
314	297302,33	1211081,68
313	297335,57	1211080,98

Обозначение характерных точек границ	Координаты, м	
	X	Y
1	2	3
312	297404,07	1211080,68
311	297478,96	1211080,54
310	297506,10	1211081,55
309	297506,79	1211035,94
308	297505,02	1210991,02
307	297437,28	1210991,35
306	297306,95	1210992,75
305	297308,04	1211019,05
304	297309,33	1211032,02
303	297305,35	1211032,42
302	297304,04	1211019,30
301	297302,79	1210988,79
300	297437,24	1210987,35
299	297504,97	1210987,02
298	297505,94	1210923,40
297	297503,28	1210904,19
296	297505,47	1210875,76
295	297505,64	1210862,77
294	297506,52	1210857,13
293	297472,73	1210831,75
292	297462,26	1210829,97
291	297450,54	1210831,83
290	297421,88	1210837,60
289	297420,19	1210836,99
288	297420,69	1210800,70
287	297307,57	1210814,65
286	297306,00	1210814,74

1	2	3
285	297155,49	1210819,92
284	297049,57	1210826,57
283	297049,31	1210822,57
282	297155,26	1210815,92
281	297303,80	1210810,81
280	297300,95	1210755,74
279	297299,59	1210750,50
278	297281,66	1210730,84
277	297262,88	1210710,75
276	297270,86	1210699,16
275	297267,57	1210692,97
274	297271,11	1210691,09
273	297275,54	1210699,42
272	297268,00	1210710,37
271	297284,61	1210728,13
270	297303,21	1210748,54
269	297304,93	1210755,12
268	297307,80	1210810,60
267	297422,52	1210796,45
266	297422,54	1210795,13
265	297426,54	1210795,19
264	297425,97	1210831,69
263	297450,13	1210826,61
262	297462,73	1210824,42
261	297474,53	1210827,09
260	297508,43	1210851,87
259	297568,15	1210894,27
258	297568,82	1210893,39
257	297581,02	1210876,69
256	297588,14	1210870,46
255	297589,46	1210871,97
254	297590,22	1210870,12
253	297592,37	1210870,15
252	297597,94	1210872,79
251	297596,07	1210877,87
250	297591,64	1210875,94
249	297585,68	1210881,48
248	297572,43	1210898,70
247	297615,81	1210929,37
246	297623,84	1210935,64
245	297627,35	1210931,54
244	297650,35	1210947,67
243	297713,68	1210996,04

1	2	3
242	297709,96	1211000,36
241	297710,45	1211001,95
240	297712,02	1211003,21
239	297710,12	1211005,57
238	297704,20	1211000,92
237	297707,88	1210996,64
236	297666,19	1210964,79
235	297644,05	1210999,21
234	297643,35	1211002,11
233	297643,42	1211021,27
232	297644,65	1211035,33
231	297644,38	1211058,10
230	297642,26	1211079,97
229	297624,11	1211079,41
228	297624,16	1211097,82
227	297624,20	1211222,27
226	297624,38	1211262,78
225	297624,33	1211274,61
224	297638,87	1211274,34
223	297639,80	1211311,16
222	297640,52	1211334,62
221	297639,17	1211346,77
220	297623,64	1211346,33
219	297622,53	1211422,71
218	297623,35	1211689,66
217	297621,97	1211820,96
216	297622,03	1211840,20
215	297627,78	1211840,03
214	297637,50	1211839,37
213	297638,88	1211892,94
212	297639,57	1211941,17
211	297622,34	1211940,52
210	297622,70	1212057,00
209	297622,91	1212152,21
208	297636,31	1212151,97
207	297636,99	1212203,77
206	297637,43	1212228,35
205	297637,04	1212253,54
204	297635,78	1212267,89
203	297635,80	1212273,74
202	297635,40	1212293,88
201	297634,86	1212346,19
200	297634,11	1212371,17



1	2	3
199	297633,05	1212379,37
198	297633,99	1212399,06
197	297643,70	1212405,65
196	297646,07	1212408,61
195	297647,49	1212411,38
194	297648,07	1212413,57
193	297648,10	1212429,18
192	297647,02	1212454,48
191	297646,60	1212517,61
190	297647,36	1212538,21
189	297647,56	1212556,83
188	297647,46	1212558,25
187	297647,10	1212559,74
186	297646,58	1212560,94
185	297645,83	1212562,20
184	297631,30	1212577,66
183	297630,81	1212598,93
182	297629,45	1212674,05
181	297628,93	1212700,49
180	297627,84	1212728,20
179	297617,61	1212727,84
178	297616,23	1212772,32
177	297615,97	1212780,21
176	297602,43	1212779,60
175	297595,55	1212779,38
174	297591,56	1212778,88
173	297556,20	1212770,08
172	297526,78	1212880,34
171	297526,27	1212882,07
170	297536,08	1212884,37
169	297541,52	1212885,58
168	297540,24	1212890,85
167	297534,14	1212889,52
166	297533,28	1212888,83
165	297524,59	1212886,74
164	297490,81	1213012,41
163	297553,21	1213030,71
162	297567,63	1213034,77
161	297576,31	1212962,25
160	297580,29	1212962,73
159	297571,32	1213037,59
158	297559,69	1213121,31
157	297553,88	1213157,07

1	2	3
156	297531,07	1213294,02
155	297458,48	1213687,66
154	297413,18	1213944,02
153	297406,25	1213981,38
152	297384,70	1214097,51
151	297374,28	1214151,02
150	297370,75	1214170,59
149	297363,42	1214219,20
148	297356,82	1214255,40
147	297333,60	1214380,05
146	297324,19	1214428,51
145	297289,45	1214421,05
144	297262,20	1214413,78
143	297226,22	1214403,88
142	297198,13	1214396,75
141	297170,17	1214389,23
140	297128,96	1214377,87
139	296904,39	1214320,34
138	296805,86	1214294,53
137	296822,04	1214241,63
136	296830,55	1214210,43
135	296863,32	1214086,70
134	296866,55	1214073,94
133	296888,06	1213993,33
132	296913,32	1213895,98
131	296921,98	1213863,55
130	296927,34	1213840,92
129	296909,83	1213836,25
128	296908,56	1213836,36
127	296902,65	1213834,50
126	296904,31	1213829,31
125	296910,02	1213831,32
124	296922,49	1213835,01
123	296928,36	1213837,05
122	296930,79	1213828,42
121	296951,45	1213736,80
120	296961,73	1213698,51
119	296998,58	1213574,27
118	297059,49	1213589,65
117	297093,59	1213598,48
116	297162,84	1213617,21
115	297209,80	1213629,58
114	297211,09	1213624,69

1	2	3
113	297242,47	1213510,98
112	297314,22	1213237,64
111	297324,57	1213198,80
110	297342,90	1213126,69
109	297379,94	1212987,46
108	297446,44	1212737,46
107	297512,43	1212489,44
106	297522,93	1212443,17
105	297522,92	1212441,67
104	297481,16	1212434,28
103	297410,20	1212418,11
102	297323,35	1212398,55
101	297324,23	1212394,65
100	297411,08	1212414,21
99	297482,00	1212430,37
98	297522,90	1212437,60
97	297522,33	1212320,12
96	297507,00	1212320,28
95	297405,11	1212319,82
94	297336,73	1212320,44
93	297336,69	1212316,44
92	297405,12	1212315,82
91	297507,00	1212316,28
90	297522,31	1212316,12
89	297522,00	1212242,50
88	297512,65	1212242,55
87	297437,64	1212243,44
86	297335,17	1212243,71
85	297335,15	1212239,71
84	297437,62	1212239,44
83	297512,61	1212238,55
82	297522,00	1212238,50
81	297522,56	1212146,91
80	297513,65	1212147,14
79	297471,63	1212147,49
78	297338,23	1212147,52
77	297338,23	1212143,52
76	297471,62	1212143,49
75	297513,60	1212143,14
74	297522,57	1212142,91
73	297522,61	1212120,04
72	297522,93	1212071,10
71	297512,68	1212071,02

1	2	3
70	297475,86	1212070,57
69	297368,54	1212072,12
68	297323,92	1212070,05
67	297325,21	1212108,36
66	297321,21	1212108,50
65	297319,79	1212069,86
64	297321,30	1212022,81
63	297325,30	1212022,93
62	297323,91	1212066,04
61	297368,66	1212068,12
60	297475,88	1212066,57
59	297512,72	1212067,02
58	297522,95	1212067,10
57	297523,45	1211984,48
56	297507,36	1211984,86
55	297429,75	1211985,50
54	297384,55	1211984,69
53	297346,21	1211984,77
52	297346,21	1211980,77
51	297384,61	1211980,69
50	297429,80	1211981,50
49	297507,31	1211980,86
48	297523,45	1211980,48
47	297523,15	1211887,87
46	297513,02	1211887,86
45	297395,98	1211887,23
44	297358,29	1211887,88
43	297343,81	1211889,24
42	297343,43	1211885,26
41	297358,08	1211883,88
40	297395,97	1211883,23
39	297513,03	1211883,86
38	297523,16	1211883,87
37	297523,85	1211811,36
36	297512,61	1211811,61
35	297453,79	1211811,35
34	297429,67	1211809,62
33	297388,52	1211810,40
32	297327,62	1211810,92
31	297328,48	1211851,14
30	297324,48	1211851,22
29	297323,54	1211806,96
28	297388,47	1211806,40

1	2	3
27	297429,68	1211805,62
26	297453,88	1211807,35
25	297512,60	1211807,61
24	297523,81	1211807,36
23	297522,06	1211749,21
22	297521,15	1211678,94
21	297520,54	1211611,11
20	297520,30	1211602,27
19	297361,73	1211603,19
18	297315,72	1211604,56
17	297314,55	1211559,18
16	297318,55	1211559,08
15	297319,62	1211600,44
14	297361,63	1211599,19
13	297520,25	1211598,27
12	297520,62	1211546,11
11	297521,79	1211516,29
10	297513,68	1211516,95
9	297466,72	1211517,41
8	297362,44	1211518,74
7	297336,41	1211517,70
6	297336,57	1211513,70
5	297362,55	1211514,74
4	297466,67	1211513,41
3	297513,56	1211512,95
2	297521,86	1211512,28
256(2)	297521,12	1211431,10
1(2)	297513,51	1211431,13
258(2)	297470,75	1211432,17
259(2)	297360,94	1211432,27
2(2)	297332,48	1211431,93
261(2)	297332,52	1211427,93
3(2)	297360,97	1211428,27
4(2)	297470,72	1211428,17
264(2)	297513,43	1211427,13
265(2)	297521,09	1211427,10
5(2)	297520,72	1211343,09
268(2)	297359,25	1211344,47
269(2)	297314,47	1211344,43
270(2)	297315,57	1211384,47
6(2)	297311,57	1211384,59
7(2)	297310,45	1211342,44
273(2)	297309,50	1211296,20

1	2	3
274(2)	297313,50	1211296,12
275(2)	297314,41	1211340,43
8(2)	297359,24	1211340,47
278(2)	297520,67	1211339,10
9(2)	297520,53	1211332,87
10(2)	297520,46	1211330,92
1	297507,89	1211330,42
339	296869,94	1214076,87
340	296867,20	1214087,69
341	296834,41	1214211,48
342	296825,89	1214242,72
343	296810,90	1214291,72
344	296903,47	1214315,96
345	296933,80	1214200,81
346	296960,30	1214099,80
339	296869,94	1214076,87
357	297002,60	1213848,97
358	296965,76	1213839,26
359	296934,14	1213831,28
360	296931,69	1213839,95
361	296925,87	1213864,50
362	296917,19	1213896,99
363	296891,93	1213994,34
364	296870,94	1214073,00
365	296961,32	1214095,93
366	297019,32	1213876,29
367	297025,33	1213856,02
357	297002,60	1213848,97
436	297147,24	1213882,72
437	297109,61	1214030,85
438	297105,73	1214029,87
439	297143,34	1213881,87
440	297029,20	1213857,04
441	297023,16	1213877,40
442	296964,67	1214098,87
443	296937,66	1214201,83
444	296907,33	1214316,96
445	297128,11	1214373,52
446	297130,96	1214363,67
447	297151,00	1214285,05

1	2	3
448	297164,26	1214233,37
449	297181,40	1214169,51
450	297184,09	1214160,54
451	297204,00	1214084,00
452	297250,01	1213905,08
436	297147,24	1213882,72
463	297058,49	1213593,53
464	297001,32	1213579,09
465	296965,57	1213699,62
466	296955,33	1213737,75
467	296935,12	1213827,40
468	296966,77	1213835,39
469	297003,74	1213845,14
11	297025,25	1213851,80
596	297076,88	1213654,81
12	297083,84	1213629,86
13	297090,67	1213601,86
463	297058,49	1213593,53
470	297161,80	1213621,07
471	297094,53	1213602,87
472	297087,70	1213630,91
473	297080,73	1213655,87
474	297029,08	1213852,92
475	297144,35	1213878,00
476	297195,83	1213687,05
477	297208,82	1213633,45
470	297161,80	1213621,07
483	297184,51	1214173,34
484	297168,13	1214234,38
485	297154,88	1214286,04
486	297134,83	1214364,69
487	297131,97	1214374,55
488	297171,23	1214385,37
489	297199,16	1214392,88
490	297225,33	1214399,53
491	297279,48	1214198,61
483	297184,51	1214173,34
496	297214,45	1213627,63
497	297213,17	1213632,49

1	2	3
498	297199,70	1213688,07
499	297148,26	1213878,85
500	297251,08	1213901,22
501	297260,83	1213868,42
502	297276,49	1213809,38
503	297304,74	1213700,96
504	297315,55	1213663,26
505	297317,97	1213653,71
496	297214,45	1213627,63
507	297253,91	1213906,00
508	297207,88	1214085,00
509	297187,94	1214161,66
510	297185,58	1214169,50
511	297280,52	1214194,76
512	297293,07	1214150,06
513	297329,54	1214012,24
514	297374,19	1213975,87
515	297402,65	1213978,84
14	297408,90	1213945,14
507	297253,91	1213906,00
516	297338,56	1213538,66
517	297291,63	1213526,16
518	297245,80	1213513,95
519	297215,49	1213623,77
520	297318,94	1213649,83
521	297322,79	1213634,28
15	297329,30	1213609,57
16	297347,79	1213541,24
516	297338,56	1213538,66
522	297341,10	1214215,50
523	297283,59	1214198,72
524	297229,20	1214400,55
525	297263,25	1214409,92
526	297290,34	1214417,14
527	297321,05	1214423,74
528	297329,66	1214379,31
529	297352,88	1214254,67
17	297359,15	1214220,32
522	297341,10	1214215,50

1	2	3
530	297317,58	1213240,58
531	297246,84	1213510,09
532	297292,65	1213522,30
533	297337,62	1213534,27
534	297339,13	1213527,75
535	297357,95	1213456,30
536	297365,02	1213430,03
537	297392,09	1213327,48
515	297408,26	1213263,60
530	297317,58	1213240,58
538	297321,85	1213654,70
539	297319,42	1213664,27
540	297308,61	1213701,99
541	297280,36	1213810,39
542	297264,67	1213869,53
543	297254,98	1213902,14
544	297409,61	1213941,19
545	297454,22	1213688,78
538	297321,85	1213654,70
548	297375,42	1213980,03
549	297333,07	1214014,52
550	297296,92	1214151,13
551	297284,65	1214194,87
552	297342,20	1214211,65
553	297359,80	1214216,36
554	297366,80	1214169,96
555	297370,35	1214150,29
556	297380,77	1214096,78
557	297401,92	1213982,79
548	297375,42	1213980,03
558	297470,18	1213012,11
559	297383,29	1212990,39
560	297346,78	1213127,68
561	297328,45	1213199,79
562	297318,60	1213236,71
563	297411,23	1213260,22
564	297421,77	1213263,46
565	297425,04	1213248,32
566	297430,28	1213225,66
567	297446,16	1213167,76

1	2	3
489	297453,37	1213136,95
18	297477,41	1213048,43
19	297485,62	1213016,52
558	297470,18	1213012,11
568	297351,65	1213542,28
569	297333,16	1213610,61
570	297326,67	1213635,26
571	297322,82	1213650,82
572	297454,93	1213684,82
573	297475,28	1213574,47
568	297351,65	1213542,28
577	297445,83	1213274,24
578	297422,71	1213267,93
579	297412,11	1213264,68
580	297395,97	1213328,47
581	297368,88	1213431,06
582	297361,81	1213457,32
583	297343,02	1213528,68
584	297341,48	1213535,33
585	297350,78	1213537,92
20	297476,01	1213570,52
21	297526,79	1213295,15
577	297445,83	1213274,24
586	297449,78	1212740,43
587	297384,32	1212986,52
588	297471,19	1213008,24
589	297486,60	1213012,65
590	297521,73	1212881,95
591	297550,27	1212774,45
592	297551,80	1212768,34
586	297449,78	1212740,43
594	297552,10	1213034,55
595	297489,81	1213016,29
596	297481,28	1213049,44
597	297457,26	1213137,90
598	297450,05	1213168,71
599	297434,16	1213226,65
600	297428,95	1213249,18
601	297425,63	1213264,58



1	2	3
602	297446,87	1213270,38
603	297527,49	1213291,19
604	297549,94	1213156,42
22	297555,73	1213120,73
23	297567,12	1213038,79
594	297552,10	1213034,55
605	297597,54	1212453,16
606	297597,21	1212451,16
607	297595,21	1212451,25
608	297595,08	1212448,22
609	297597,08	1212448,13
610	297597,20	1212446,13
611	297597,17	1212438,53
612	297598,33	1212362,89
613	297596,89	1212275,77
614	297597,42	1212239,81
615	297596,53	1212166,42
616	297597,60	1212069,45
617	297550,52	1212068,93
618	297526,94	1212069,14
619	297526,61	1212120,06
620	297526,57	1212144,87
621	297525,99	1212240,49
460	297526,32	1212318,09
24	297526,91	1212439,98
461	297526,93	1212443,60
462	297516,32	1212490,36
25	297450,81	1212736,56
26	297554,74	1212764,99
438	297592,04	1212774,30
439	297592,52	1212771,66
27	297596,54	1212683,79
28	297598,48	1212595,89
29	297599,39	1212511,08
605	297597,54	1212453,16
622	297568,52	1210900,85
623	297551,87	1210889,37
624	297510,16	1210859,76
625	297509,64	1210863,14
626	297509,47	1210875,88
627	297507,30	1210904,06

1	2	3
628	297509,94	1210923,17
629	297508,94	1210988,96
630	297510,79	1211035,87
631	297510,07	1211083,66
632	297509,83	1211133,62
390	297509,33	1211169,45
30	297510,63	1211255,95
31	297511,83	1211326,57
393	297524,34	1211327,06
394	297524,47	1211330,86
32	297603,75	1211332,20
33	297603,40	1211404,83
397	297604,42	1211477,94
34	297603,40	1211504,93
399	297603,36	1211575,71
400	297599,36	1211575,71
401	297599,40	1211504,81
35	297600,42	1211477,87
403	297599,40	1211404,86
36	297599,73	1211336,14
37	297524,57	1211334,87
38	297524,71	1211341,07
39	297524,72	1211343,06
40	297525,10	1211429,29
41	297525,90	1211515,96
42	297524,62	1211546,24
43	297524,24	1211600,21
44	297524,54	1211611,01
412	297525,15	1211678,89
45	297526,06	1211749,11
46	297527,87	1211809,29
47	297527,14	1211885,88
48	297527,46	1211982,43
417	297526,96	1212065,14
49	297550,54	1212064,93
419	297597,64	1212065,45
50	297597,71	1212059,01
421	297596,65	1211933,02
51	297596,33	1211829,96
423	297600,33	1211829,94
52	297600,65	1211932,99
425	297601,71	1212059,01
53	297601,62	1212067,49

1	2	3
54	297600,53	1212166,42
427	297601,42	1212239,82
428	297600,89	1212275,77
429	297602,33	1212362,89
55	297601,17	1212438,56
56	297601,42	1212449,16
57	297603,39	1212511,02
58	297602,48	1212595,96
435	297600,54	1212683,95
59	297596,50	1212772,10
358	297595,91	1212775,39
359	297602,60	1212775,60
360	297612,10	1212776,03
361	297612,23	1212772,19
60	297613,74	1212723,70
61	297624,00	1212724,06
62	297624,93	1212700,35
63	297625,45	1212673,97
64	297626,81	1212598,84
65	297627,34	1212576,04
66	297642,60	1212559,79
67	297643,30	1212558,46
68	297643,56	1212556,65
69	297643,36	1212538,33
70	297642,60	1212517,70
71	297643,02	1212454,34
72	297644,10	1212429,05
73	297644,07	1212414,08
74	297643,74	1212412,83
75	297642,69	1212410,79
76	297640,97	1212408,63
77	297630,09	1212401,25
78	297629,03	1212379,24
79	297630,11	1212370,89
80	297630,86	1212346,09
81	297631,40	1212293,81
82	297631,80	1212273,69
83	297631,78	1212267,76
84	297633,04	1212253,38
85	297633,43	1212228,36
86	297632,99	1212203,84
87	297632,37	1212156,05
88	297618,91	1212156,29

1	2	3
368	297618,70	1212057,01
89	297618,33	1211936,36
90	297635,51	1211937,01
91	297634,88	1211893,03
92	297633,60	1211843,65
93	297627,94	1211844,03
94	297618,05	1211844,32
95	297617,97	1211820,94
96	297619,35	1211689,64
97	297618,53	1211422,68
98	297619,70	1211342,21
99	297635,60	1211342,67
100	297636,52	1211334,45
101	297635,80	1211311,28
102	297634,97	1211278,42
103	297620,31	1211278,69
373	297620,38	1211262,78
374	297620,20	1211222,29
104	297620,16	1211097,84
105	297620,09	1211075,29
106	297638,64	1211075,85
107	297640,38	1211057,89
108	297640,65	1211035,46
109	297639,42	1211021,42
110	297639,35	1211001,66
111	297640,33	1210997,61
112	297663,00	1210962,36
113	297648,02	1210950,92
52	297628,03	1210936,90
114	297624,40	1210941,15
115	297613,39	1210932,56
116	297570,02	1210901,89
622	297568,52	1210900,85
117	297415,14	1210164,34
710	297402,32	1210194,51
711	297381,04	1210239,29
118	297365,43	1210270,71
119	297371,65	1210278,89
120	297353,03	1210301,42
715	297336,77	1210322,91
121	297334,99	1210325,12
717	297312,25	1210355,10

1	2	3
718	297310,43	1210358,69
122	297306,87	1210356,87
720	297308,85	1210352,97
721	297331,85	1210322,63
722	297332,49	1210321,84
723	297275,61	1210266,22
123	297268,63	1210274,29
725	297246,96	1210297,31
124	297204,90	1210341,61
125	297174,46	1210373,17
126	297173,53	1210374,18
127	297225,86	1210423,13
730	297243,11	1210437,92
128	297240,51	1210440,96
129	297223,16	1210426,08
130	297170,81	1210377,12
734	297136,64	1210414,16
131	297081,22	1210468,71
132	297053,59	1210496,87
133	297025,78	1210525,77
738	297008,05	1210545,59
739	297042,11	1210583,22
134	297042,49	1210601,03
135	297038,49	1210601,11
136	297038,15	1210584,79
137	297005,31	1210548,50
644	296996,62	1210557,36
138	296970,57	1210583,40
139	296888,16	1210667,36
647	296867,55	1210689,59
648	296834,12	1210725,04
140	296807,65	1210752,54
650	296781,19	1210779,52
141	296761,73	1210797,71
142	296726,71	1210835,60
653	296723,77	1210832,88
654	296758,88	1210794,89
143	296778,42	1210776,63
656	296804,79	1210749,75
144	296831,23	1210722,27
145	296863,31	1210688,25
146	296819,87	1210644,42
147	296788,12	1210676,30

1	2	3
148	296759,88	1210705,00
662	296732,57	1210734,15
663	296681,65	1210788,33
664	296678,73	1210785,59
149	296729,65	1210731,41
150	296756,98	1210702,24
667	296785,27	1210673,49
151	296818,45	1210640,17
152	296840,36	1210617,52
153	296871,89	1210586,18
671	296925,93	1210528,94
154	296951,84	1210502,68
673	297029,85	1210422,48
155	297121,84	1210326,76
156	297123,28	1210328,15
157	297121,88	1210326,73
158	297153,34	1210295,73
159	297187,47	1210259,91
160	297218,21	1210228,23
161	297223,92	1210222,69
679	297226,70	1210225,57
162	297221,06	1210231,03
163	297190,36	1210262,68
164	297156,22	1210298,51
165	297126,21	1210328,06
166	297172,88	1210369,05
167	297202,01	1210338,84
686	297244,05	1210294,56
168	297265,69	1210271,57
169	297273,88	1210262,10
170	297288,27	1210240,83
171	297310,83	1210202,71
691	297327,59	1210174,10
172	297348,07	1210139,84
693	297360,71	1210117,70
694	297364,19	1210119,68
695	297351,54	1210141,84
173	297331,04	1210176,13
174	297314,28	1210204,74
698	297291,62	1210243,02
699	297278,08	1210263,04
700	297334,97	1210318,66
175	297349,87	1210298,97

1	2	3
702	297366,55	1210278,79
703	297360,75	1210271,15
176	297377,43	1210237,56
177	297398,69	1210192,83
178	297411,50	1210162,69
707	297416,87	1210151,20
179	297420,49	1210152,90
117	297415,14	1210164,34
352	297123,40	1210330,91
353	297032,73	1210425,26
354	296954,69	1210505,48
180	296928,82	1210531,70
356	296874,73	1210589,00
181	296843,22	1210620,31
340	296822,67	1210641,56
341	296866,04	1210685,33
342	296885,24	1210664,62
343	296967,72	1210580,59
182	296993,78	1210554,55
183	297003,93	1210544,19
346	297022,87	1210523,02
347	297050,72	1210494,09
184	297078,37	1210465,90
185	297133,73	1210411,41
350	297169,24	1210372,92
351	297170,13	1210371,96
352	297123,40	1210330,91

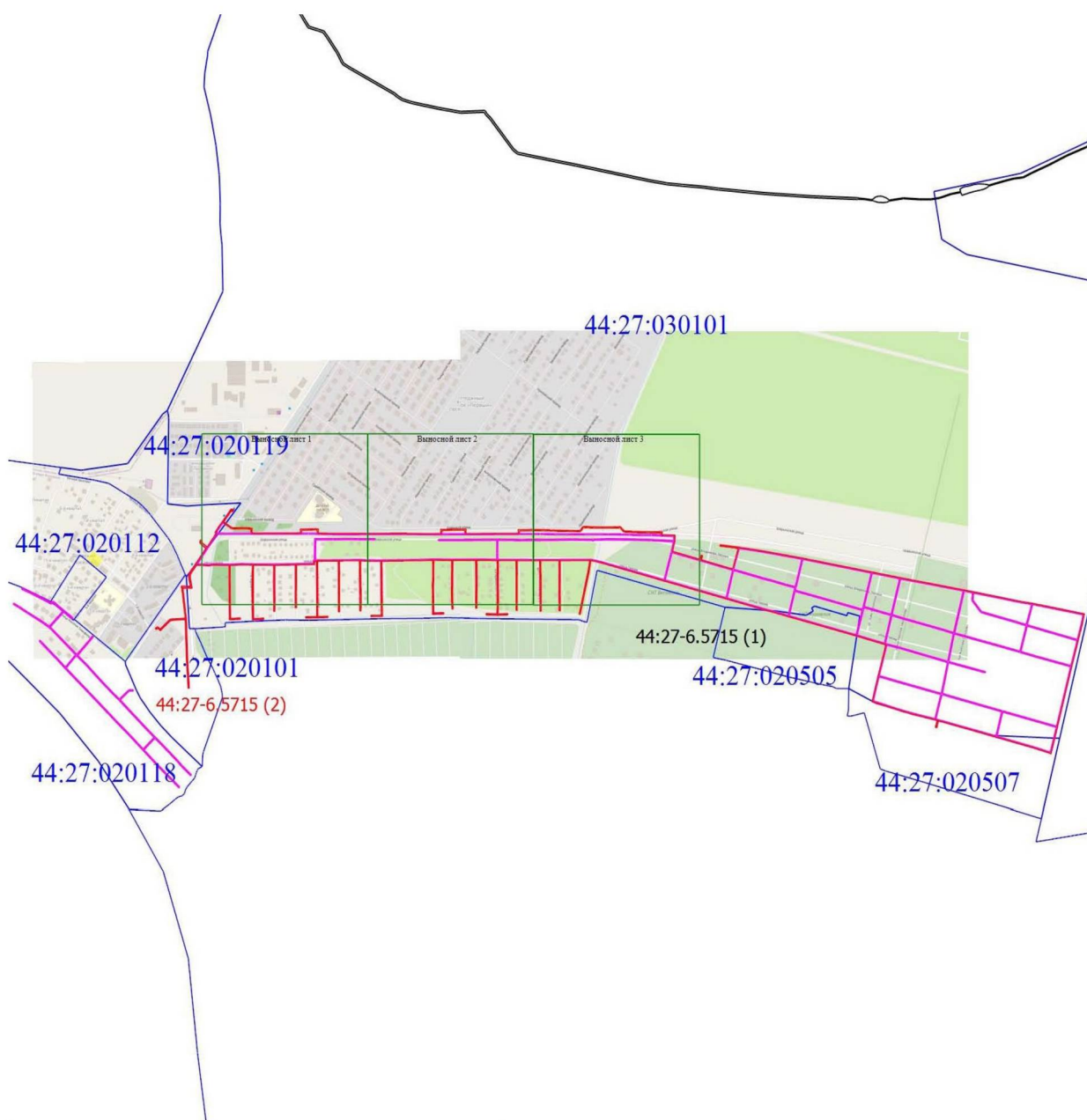

Масштаб 1:25000

Условные обозначения

- - Часть границы, местоположение которой определено при выполнении кадастровых работ
- - Граница зоны с особыми условиями
- - Граница кадастрового квартала

**44:27-6.5715 (1)** - Зона с особыми условиями использования территории 44:27-6.5715 — Охранная зона инженерных коммуникаций

**44:27:030101** - Номер кадастрового квартала





## Условные обозначения

- Часть границы, местоположение которой определено при выполнении кадастровых работ
- - Характерная точка границы земельного участка, сведения ЕГРН о которой соответствуют требованиям, установленным в соответствии с частью 13 статьи 22 Федерального закона от 13 июля 2015 г. N 218-ФЗ "О государственной регистрации недвижимости"
- 1 - Обозначение характерной точки, местоположение которой не изменилось или было уточнено
- 348 - Обозначение ликвидируемой характерной точки
- 1 - Обозначение новой характерной точки
- Граница зоны с особыми условиями
- Граница кадастрового квартала
- 44:27-6.5715 (1) - Зона с особыми условиями использования территории 44:27-6.5715 — Охранная зона инженерных коммуникаций
- 44:27:030101 - Номер кадастрового квартала
- :317 - Кадастровый номер земельного участка



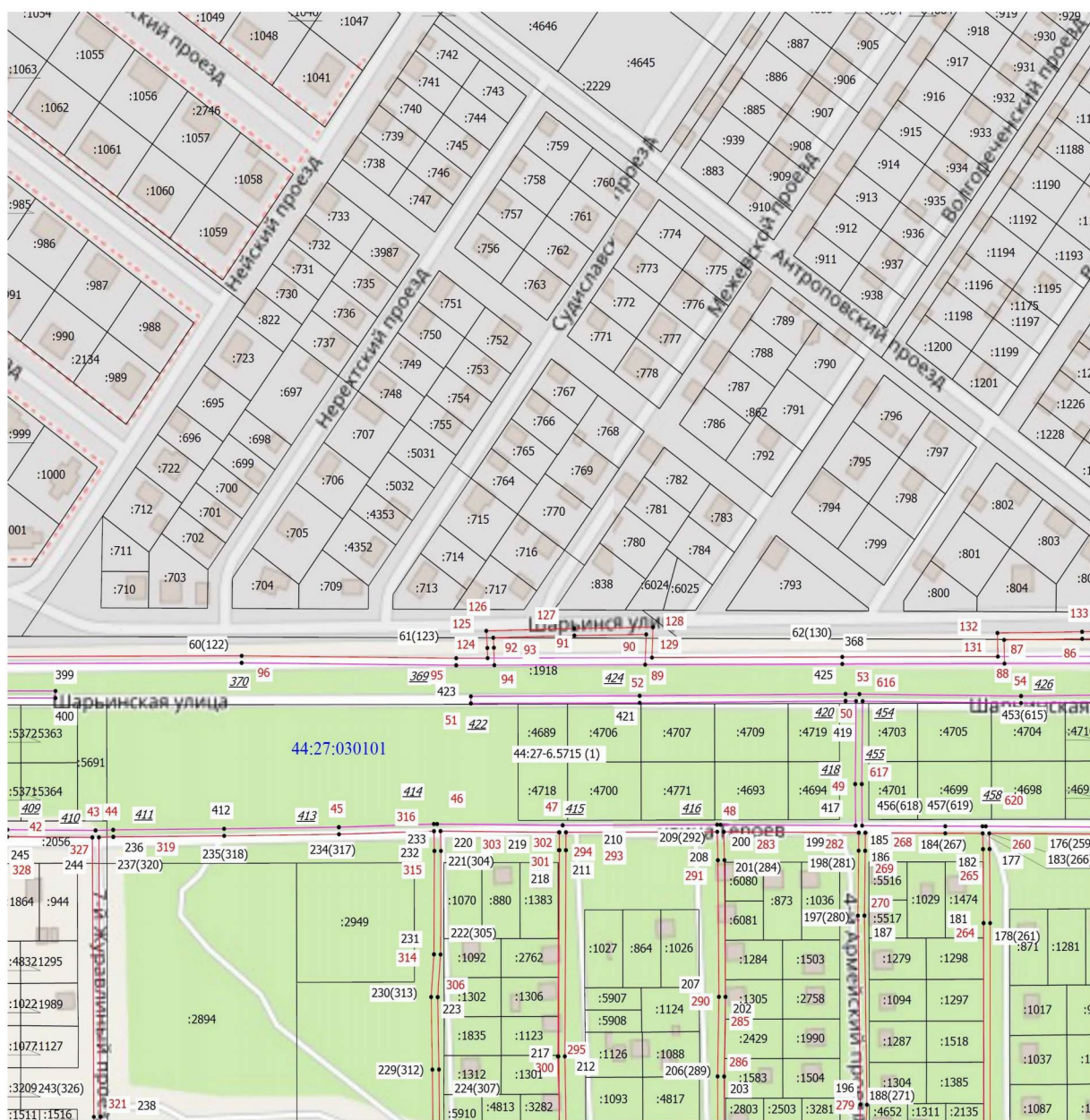

Условные обозначения

- - Часть границы, местоположение которой определено при выполнении кадастровых работ
- - Характерная точка границы земельного участка, сведения ЕГРН о которой соответствуют требованиям, установленным в соответствии с частью 13 статьи 22 Федерального закона от 13 июля 2015 г. N 218-ФЗ "О государственной регистрации недвижимости"
- 1 - Обозначение характерной точки, местоположение которой не изменилось или было уточнено
- 348 - Обозначение ликвидируемой характерной точки
- 1 - Обозначение новой характерной точки
- - Часть границы, сведения ЕГРН о которой позволяют однозначно определить ее положение на местности
- - Граница зоны с особыми условиями
- - Граница кадастрового квартала
- 44:27-6.5715 (1) - Зона с особыми условиями использования территории 44:27-6.5715 — Охранная зона инженерных коммуникаций
- 44:27:030101 - Номер кадастрового квартала
- :695 - Кадастровый номер земельного участка

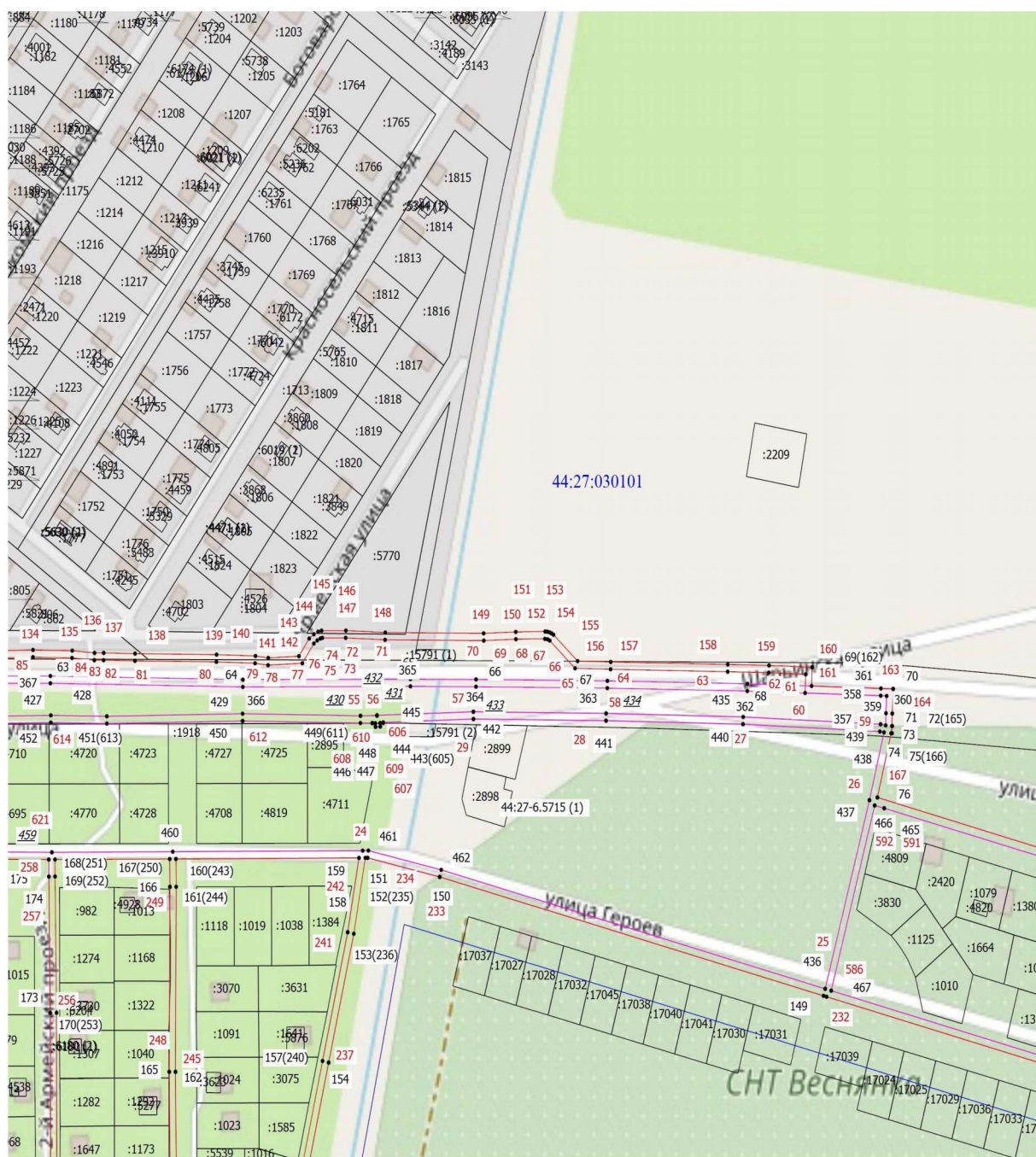

Условные обозначения

- Часть границы, местоположение которой определено при выполнении кадастровых работ
- Граница зоны с особыми условиями
- Граница кадастрового квартала

44:27-6.5715 (1) - Зона с особыми условиями использования территории 44:27-6.5715 — Охранная зона инженерных коммуникаций

44:27:030101 - Номер кадастрового квартала