МИНИСТЕРСТВО ЮСТИЦИИ
КИРОВСКОЙ ОБЛАСТИ
ЗАРЕГИСТРИРОВАНО
Регистрационный № 114
от «10» апреля 2023 г.

УПРАВЛЕНИЕ ГОСУДАРСТВЕННОЙ ОХРАНЫ ОБЪЕКТОВ КУЛЬТУРНОГО НАСЛЕДИЯ КИРОВСКОЙ ОБЛАСТИ

РЕШЕНИЕ

05.04.2023 № 5

г. Киров

Об установлении предмета охраны объекта культурного наследия (памятника истории и культуры) народов Российской Федерации федерального значения «Дом, в котором в январе 1919 г. работала комиссия ЦК РКП(б) и Совета обороны по укреплению Восточного фронта»

В соответствии с подпунктом 10 пункта 2 статьи 33 Федерального закона от 25.06.2002 № 73-ФЗ «Об объектах культурного наследия (памятниках истории и культуры) народов Российской Федерации», Положением об управлении государственной охраны объектов культурного наследия Кировской области, утвержденным постановлением Правительства Кировской области от 17.05.2018 № 233-П, и разработанным обществом с ограниченной ответственностью «Строительно-монтажное управление №9» проектом предмета охраны объекта культурного наследия (памятника истории и культуры) народов Российской Федерации федерального значения «Дом, в котором в январе 1919 г. работала комиссия ЦК РКП(б) и Совета обороны по укреплению Восточного фронта», расположенного по адресу: Кировская область, г. Киров, Первомайский район, ул. Ленина, д. 97, управление государственной охраны объектов культурного наследия Кировской области РЕШИЛО:

1. Установить предмет охраны объекта культурного наследия (памятника истории и культуры) народов Российской Федерации

федерального значения «Дом, в котором в январе 1919 г. работала комиссия ЦК РКП(б) и Совета обороны по укреплению Восточного фронта», расположенного по адресу: Кировская область, г. Киров, Первомайский район, ул. Ленина, д. 97 (далее – Объект), согласно приложению.

2. Опубликовать настоящее решение на «Официальном интернет-портале правовой информации» (http:///www.pravo.gov.ru) и разместить на официальном сайте управления государственной охраны объектов культурного наследия Кировской области.

И.о. начальника управления
государственной охраны
объектов культурного наследия
Кировской области А.Ю. Грачев

ДЛЯ ДОКУМЕНТОВ

Приложение

УСТАНОВЛЕН

решением управления государственной охраны объектов культурного наследия Кировской области
от 05.04.2023 № 5

ПРЕДМЕТ ОХРАНЫ
объекта культурного наследия (памятника истории и культуры) народов Российской Федерации федерального значения «Дом, в котором в январе 1919 г. работала комиссия ЦК РКП(б) и Совета обороны по укреплению Восточного фронта», расположенного по адресу: Кировская область, г. Киров, Первомайский район, ул. Ленина, д. 97
(далее – предмет охраны)

№ п/п	Обобщенная группа элементов предмета охраны	Элементы предмета охраны	Фотографическое или иное графическое изображение предмета охраны*
1.	Градостроительное положение	Объект культурного наследия (памятник истории и культуры) народов Российской Федерации федерального значения «Дом, в котором в январе 1919 г. работала комиссия ЦК РКП(б) и Совета обороны по укреплению Восточного фронта» располагается по красной линии улицы Ленина вблизи перекрестка улиц Ленина и Орловской, в городе Кирове, Кировской области	 Схема местоположения

№ п/п	Обобщенная группа элементов предмета охраны	Элементы предмета охраны	Фотографическое или иное графическое изображение предмета охраны*
2.	Объемно-пространственная композиция	Сложный в плане Объект состоящий из следующих объемов: Основной объем – прямоугольный в плане, одноэтажный с цокольным этажом и мезонином; Объем пристроя – прямоугольный в плане, одноэтажный с цокольным этажом	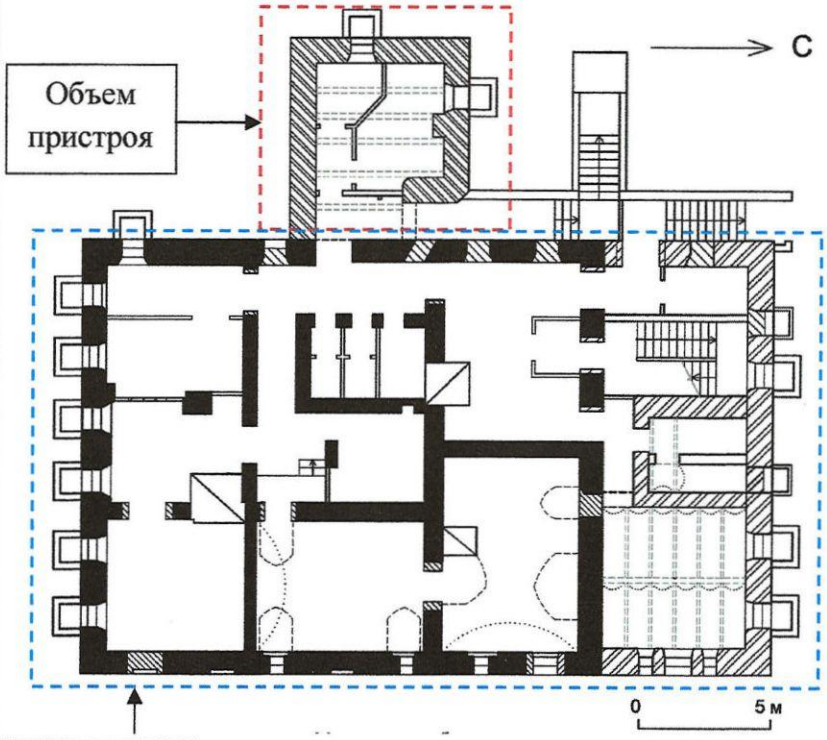 Схема объемов на плане цокольного этажа

№ п/п	Обобщенная группа элементов предмета охраны	Элементы предмета охраны	Фотографическое или иное графическое изображение предмета охраны*
3.	Конструктивная система	Основные конструкции здания: капитальные стены периода строительства 1819-1820 гг.: цокольного этажа и первого этажа из глиняного кирпича; капитальные стены периода строительства 1868- 1872 гг. мезонина из глиняного кирпича; капитальные стены периода строительства 1912-1914 гг.: цокольного этажа, первого этажа, мезонина из глиняного кирпича; капитальные стены периода строительства первой четверти XX в.: цокольного этажа и первого этажа из глиняного кирпича;	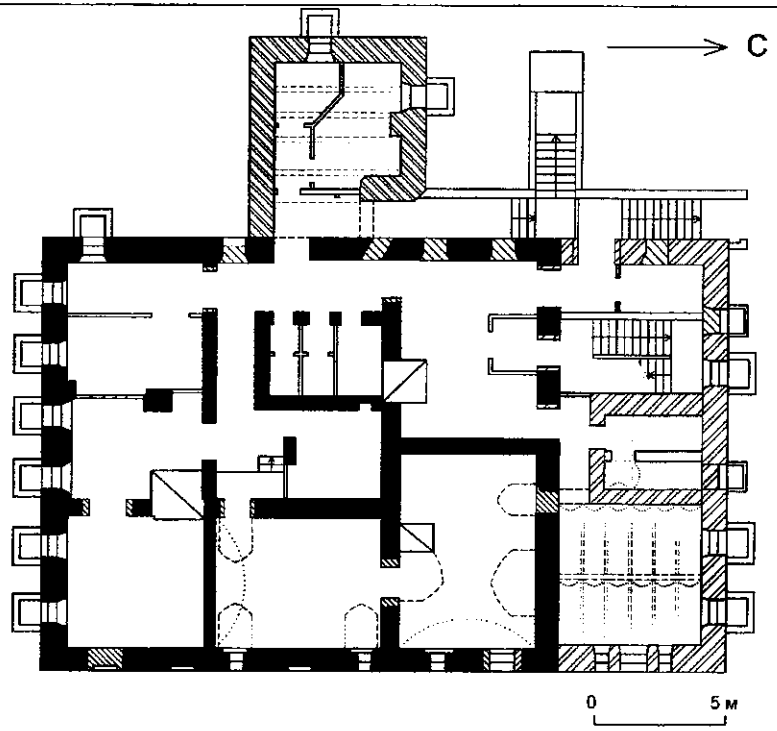 Условные обозначения: капитальные стены периода строительства 1819-1820 гг. капитальные стены периода строительства 1912-1914 гг. конструкции первой четверти XX в. кирпичная печь горизонтальные проекции металлических балок под своды типа "Монье" горизонтальные проекции балок, распалубки в сводах кривизна сводов План цокольного этажа

№ п/п	Обобщенная группа элементов предмета охраны	Элементы предмета охраны	Фотографическое или иное графическое изображение предмета охраны*
		кирпичные печи; крыша над основным объемом - скатная, совмещенная, стропильная; крыша над объемом пристроя - трехскатная, стропильная; покрытие кровли - кровельное железо, соединенное в стоячий фалец;	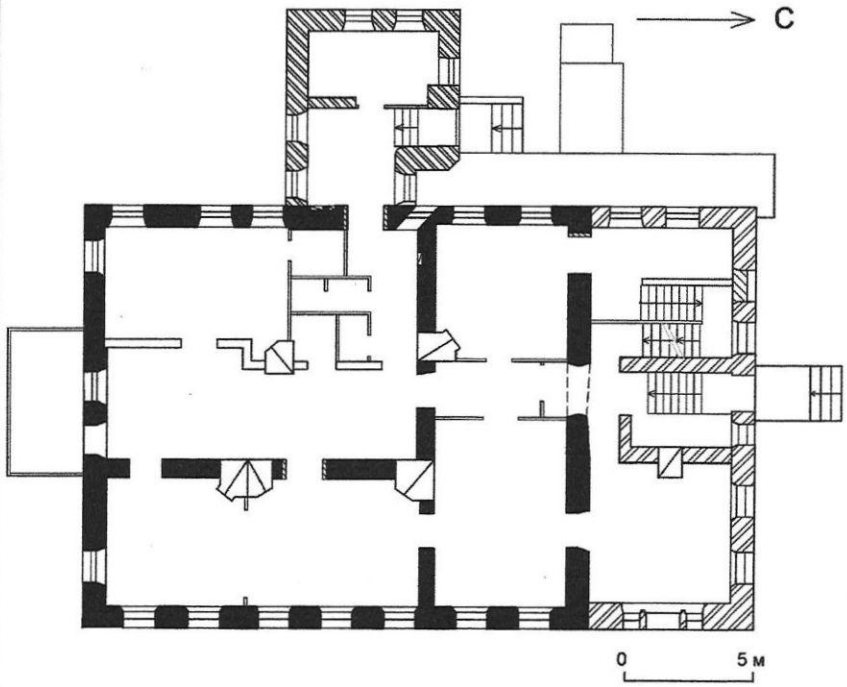 Условные обозначения: капитальные стены периода строительства 1819-1820 гг. капитальные стены периода строительства 1912-1914 гг. стены первой четверти XXв. кирпичная печь проекция арочной перемычки План первого этажа

№ п/п	Обобщенная группа элементов предмета охраны	Элементы предмета охраны	Фотографическое или иное графическое изображение предмета охраны*
			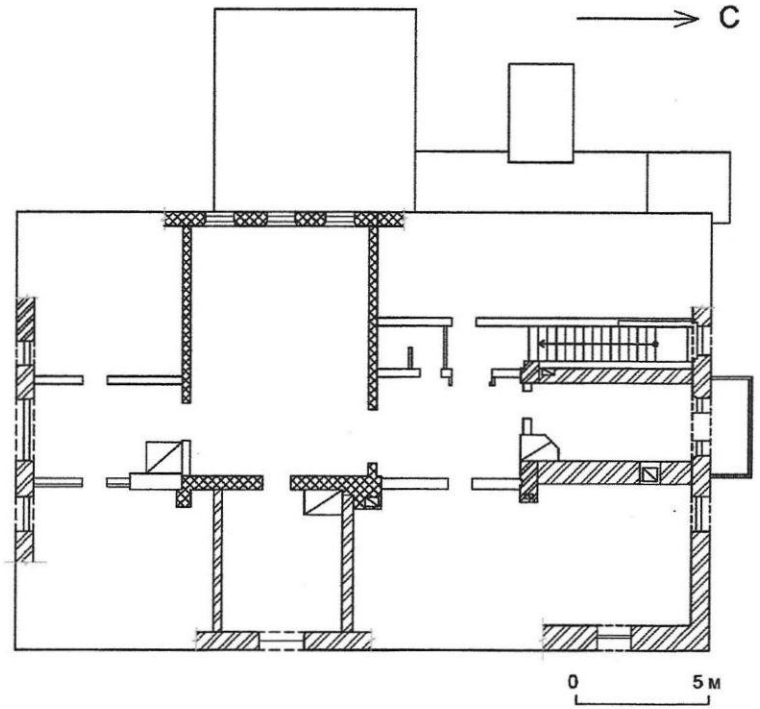 Условные обозначения: капитальные стены периода строительства 1868 - 1872 гг. капитальные стены периода строительства1912-1914 гг. стены первой четверти XXв. кирпичная печь проекция арочных перемычек План мезонина

№ п/п	Обобщенная группа элементов предмета охраны	Элементы предмета охраны	Фотографическое или иное графическое изображение предмета охраны*
		капитальные стены периода строительства 1912-1914 гг. ограды с калиткой и воротами из глиняного кирпича;	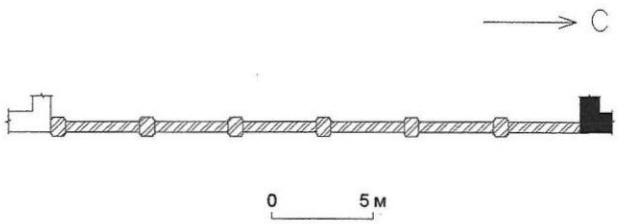 План каменной ограды, южная часть. 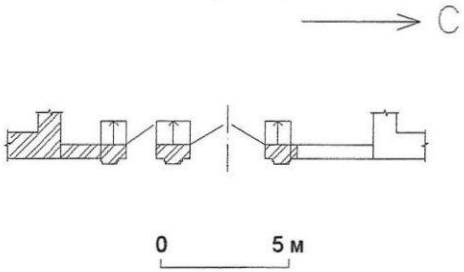 План ограды с калиткой и воротами. Условные обозначения: капитальные стены периода строительства 1819-1820 гг. капитальные стены периода строительства 1912-1914 гг.

№ п/п	Обобщенная группа элементов предмета охраны	Элементы предмета охраны	Фотографическое или иное графическое изображение предмета охраны*
		своды типа «Монье» цокольного этажа;	 Фото 1. Вид сводов типа «Монье» цокольного этажа. Фото 2023 г.

№ п/п	Обобщенная группа элементов предмета охраны	Элементы предмета охраны	Фотографическое или иное графическое изображение предмета охраны*
		коробовые своды цокольного этажа	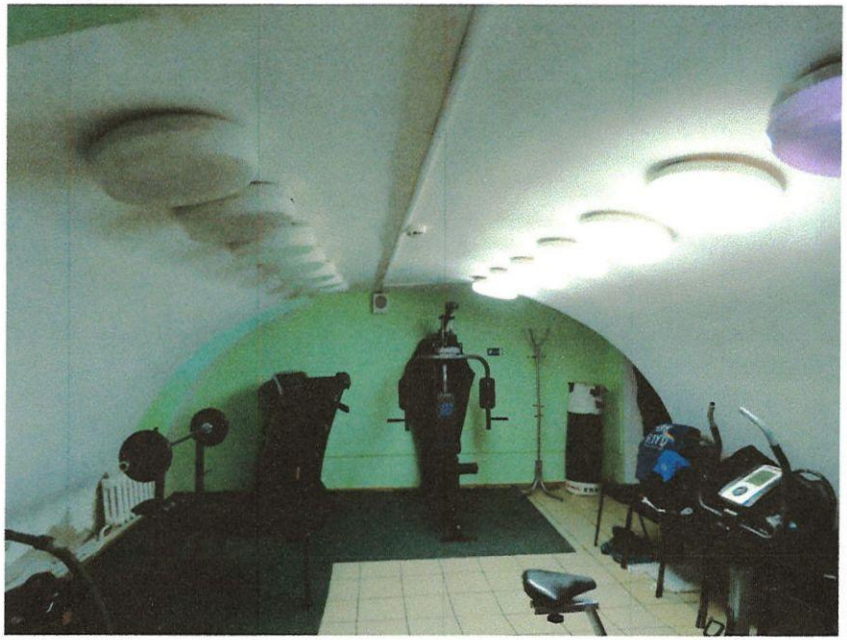 Фото 2. Вид коробовых сводов цокольного этажа. Фото 2023 г.

№ п/п	Обобщенная группа элементов предмета охраны	Элементы предмета охраны	Фотографическое или иное графическое изображение предмета охраны*
			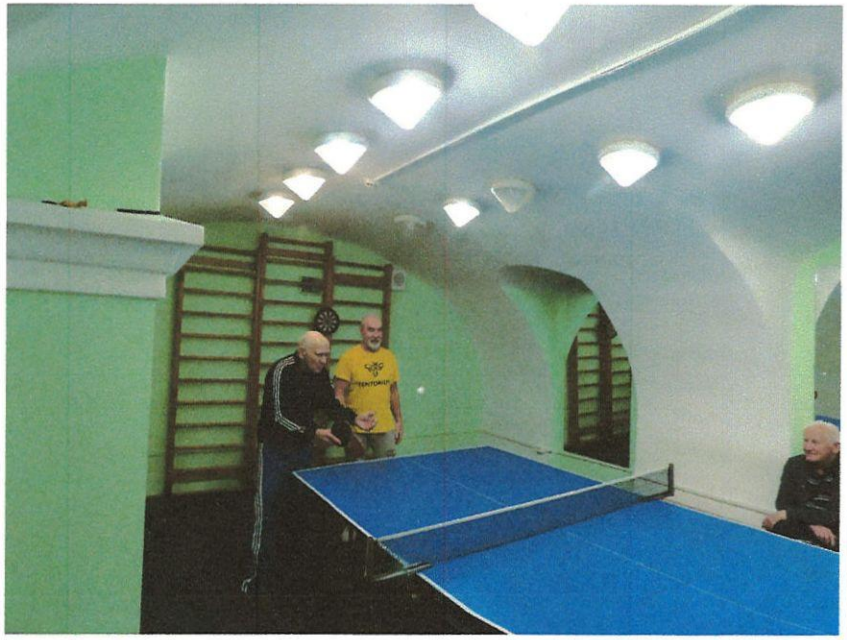 Фото 3. Вид коробовых сводов цокольного этажа. Фото 2023 г.

№ п/п	Обобщенная группа элементов предмета охраны	Элементы предмета охраны	Фотографическое или иное графическое изображение предмета охраны*
4.	Архитектурно-художественное решение	Тип отделки фасадов –штукатурка с окраской	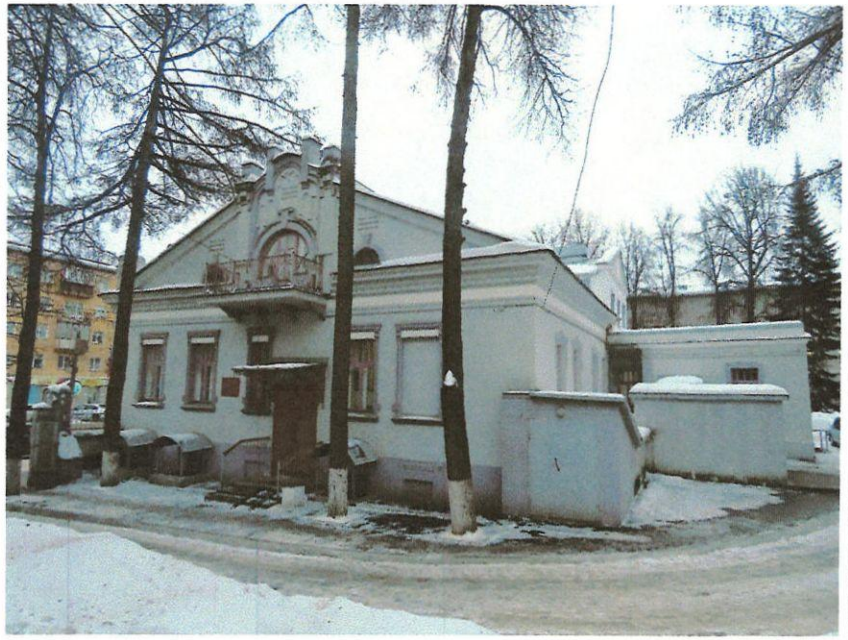 Фото 4. Вид с северо-запада. Фото 2023 г.

№ п/п	Обобщенная группа элементов предмета охраны	Элементы предмета охраны	Фотографическое или иное графическое изображение предмета охраны*
4.1	Общие элементы		
4.1.1		Оконный проем типа 1: прямоугольный оконный проем первого этажа. Проем обрамлен профилированным наличником, поставленным на ступенчатую подоконную доску. Дополнен ступенчатым сандриком на фигурных каннелированных консолях. В поле сандрика располагается замковый камень в виде триглифа, фланкированный гирляндами. Над сандриком располагается лучковое навершие с фигурным заполнением. Навершие фланкировано пальметтами. Тип и рисунок заполнения оконных проемов	Фото 5. Оконный проем типа 1. Фото 2023 г.

№ п/п	Обобщенная группа элементов предмета охраны	Элементы предмета охраны	Фотографическое или иное графическое изображение предмета охраны*
			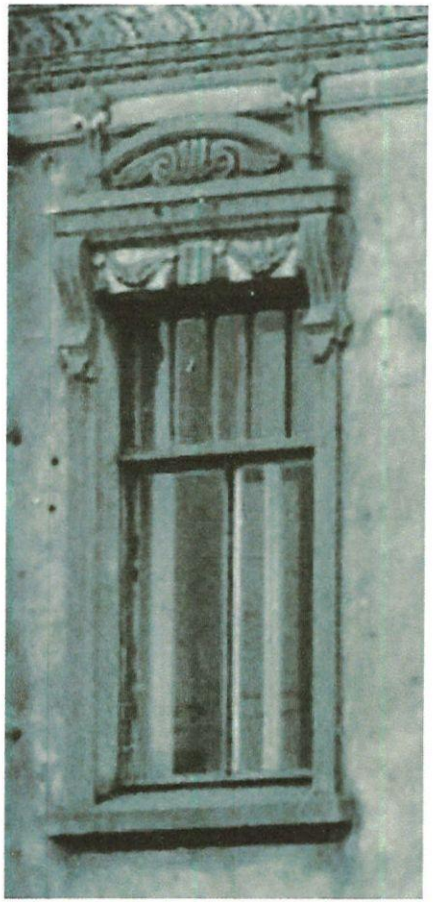 Фото 6. Оконный проем типа 1. Фото 1949 г.

№ п/п	Обобщенная группа элементов предмета охраны	Элементы предмета охраны	Фотографическое или иное графическое изображение предмета охраны*
4.1.2		Оконный проем типа 2: прямоугольный оконный проем первого этажа. Проем обрамлен профилированным наличником, поставленным на ступенчатую подоконную доску на консолях – полотенцах. Дополнен ступенчатым сандриком на фигурных каннелированных консолях. В поле сандрика располагается шесть пальметт. Под оконным проемом располагается филенка с растительно-геометрическим орнаментом. Тип и рисунок заполнения оконных проемов	Фото 7. Оконный проем типа 2. Фото 2023 г.

№ п/п	Обобщенная группа элементов предмета охраны	Элементы предмета охраны	Фотографическое или иное графическое изображение предмета охраны*
4.1.3		Оконный проем типа 3: узкий прямоугольный оконный проем цокольного этажа, украшенный массивным замковым камнем, фланкируемым двумя горизонтальными засечками.	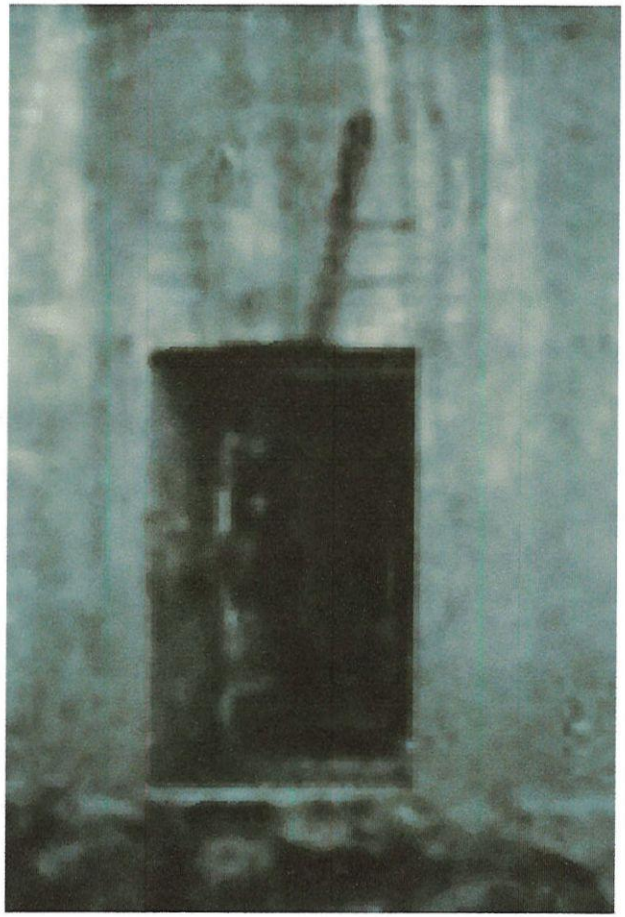 Фото 8. Оконный проем типа 3. Фото 1949 г.

№ п/п	Обобщенная группа элементов предмета охраны	Элементы предмета охраны	Фотографическое или иное графическое изображение предмета охраны*
4.1.4		Оконный проем типа 4: широкий прямоугольный оконный проем цокольного этажа, украшенный массивным замковым камнем, фланкируемым двумя горизонтальными засечками.	 Фото 9. Оконный проем типа 4. Фото 2023 г.

№ п/п	Обобщенная группа элементов предмета охраны	Элементы предмета охраны	Фотографическое или иное графическое изображение предмета охраны*
4.1.5		Оконный проем типа 5: широкий прямоугольный ложный оконный проем цокольного этажа, украшенный массивным замковым камнем, фланкируемым двумя горизонтальными засечками	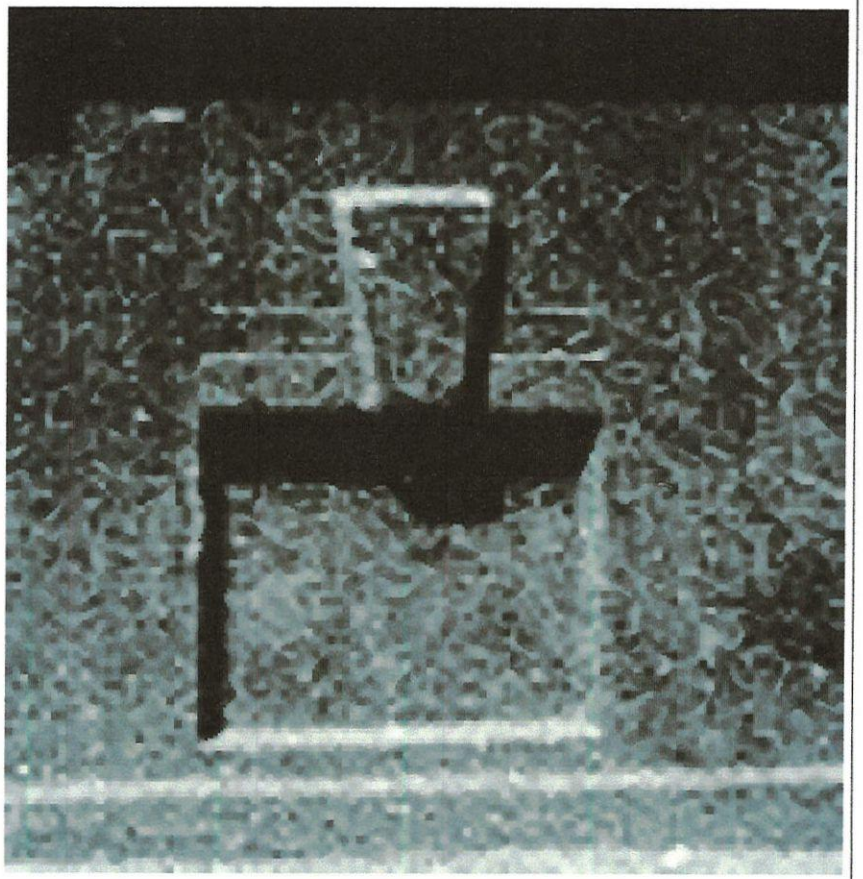 Фото 10. Оконный проем типа 5. Фото 1949 г.

№ п/п	Обобщенная группа элементов предмета охраны	Элементы предмета охраны	Фотографическое или иное графическое изображение предмета охраны*
4.1.6		Оконный проем типа 6: широкий трехчастный оконный проем, обрамленный наличником со ступенчатым сандриком на каннелированных консолях. В поле сандрика располагается три антемиона с растительным орнаментом. Наличник поставлен на профилированную подоконную доску, поддерживаемую стилизованными каннелированными пилястрами с волютами. Между пилястр расположена гирлянда. Над сандриком располагается сложное завершение с триглифами, лучковым навершием с растительным орнаментом и лилиями. Проем разделен на три части полуколоннами с растительной капителью. Полуколонны поддерживают стилизованные каннелированные столбики, украшенные венками и веерами. Наличник и полуколонны украшены пояском из бусин, расположенном в первой трети высоты. Тип и рисунок заполнения оконных проемов	 Фото 11. Оконный проем типа 6. Фото 2023 г.

№ п/п	Обобщенная группа элементов предмета охраны	Элементы предмета охраны	Фотографическое или иное графическое изображение предмета охраны*
4.1.7		Оконный проем типа 7: строенный оконный проем цокольного этажа, состоящий из широкого, прямоугольного центрального оконного проема и двух узких прямоугольных оконных проемов, фланкирующих центральный. Проемы объединены общим широким ушастым наличником и дополнены массивными замковыми камнями	 Фото 12. Оконный проем типа 7. Фото 2023 г.

№ п/п	Обобщенная группа элементов предмета охраны	Элементы предмета охраны	Фотографическое или иное графическое изображение предмета охраны*
4.1.8		Оконный проем типа 8: прямоугольный оконный проем первого этажа. Проем обрамлен профилированным наличником, поставленным на ступенчатую подоконную доску. Дополнен ступенчатым сандриком на фигурных каннелированных консолях с четырьмя насечками в поле сандрика. Наличник дополнен расположенными над подоконной доской двумя филенками с рисунком. Тип и рисунок заполнения оконных проемов	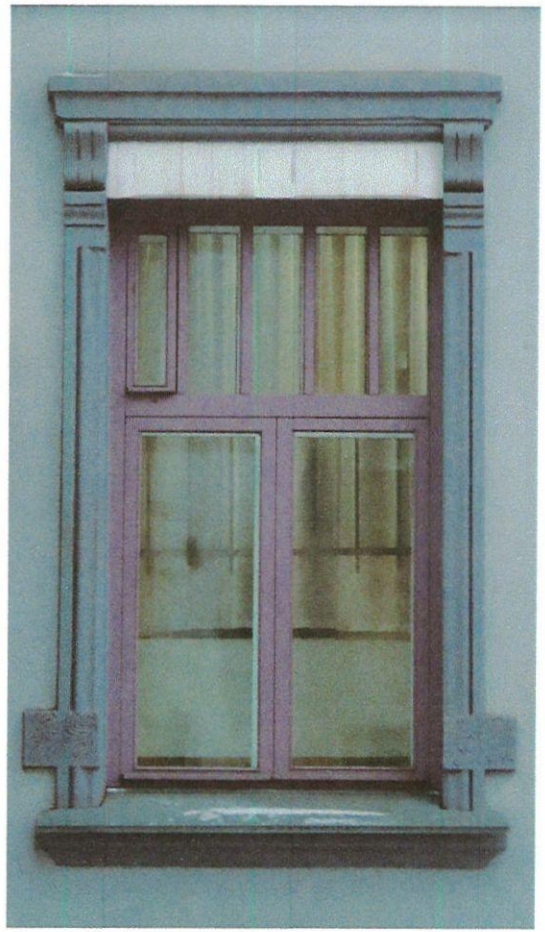 Фото 13. Оконный проем типа 8. Фото 2023 г.

№ п/п	Обобщенная группа элементов предмета охраны	Элементы предмета охраны	Фотографическое или иное графическое изображение предмета охраны*
4.1.9		Оконный проем типа 9: узкий прямоугольный оконный проем первого этажа. Проем обрамлен профилированным наличником, поставленным на ступенчатую подоконную доску. Дополнен ступенчатым сандриком на фигурных каннелированных консолях с четырьмя насечками в поле сандрика. Наличник дополнен расположенными над подоконной доской двумя филенками с рисунком. Тип и рисунок заполнения оконных проемов	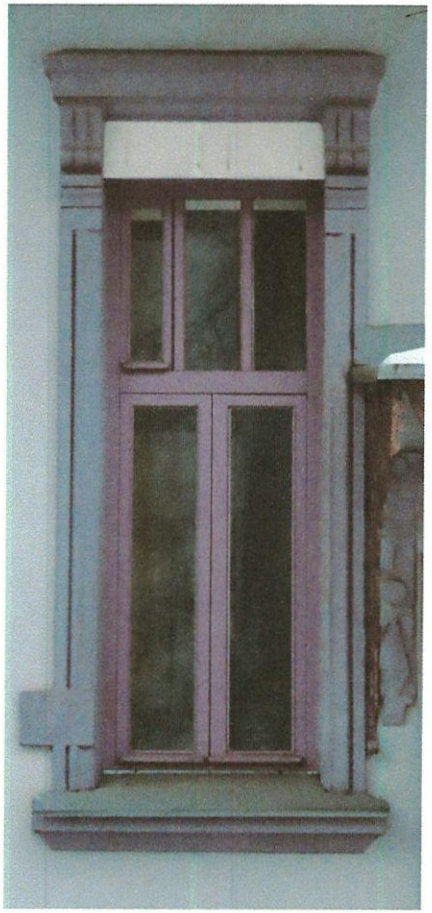 Фото 14. Оконный проем типа 9. Фото 2023 г.

№ п/п	Обобщенная группа элементов предмета охраны	Элементы предмета охраны	Фотографическое или иное графическое изображение предмета охраны*
4.1.10		Оконный проем типа 10: прямоугольный оконный проем цокольного этажа, дополненный надоконной широкой горизонтальной трехполосной лентой	Фото 15. Оконный проем типа 10. Фото 2023 г.

№ п/п	Обобщенная группа элементов предмета охраны	Элементы предмета охраны	Фотографическое или иное графическое изображение предмета охраны*
4.1.11		Оконный проем типа 11: прямоугольный оконный проем первого этажа, обрамленный наличником, выполненным засечками. Наличник поставлен на ступенчатую подоконную доску, украшенную навершием в виде стилизованного полотенца и трехполосной ленты с замковым камнем. Наличник дополнен расположенными над подоконной доской двумя филенками с рисунком. Тип и рисунок заполнения оконных проемов	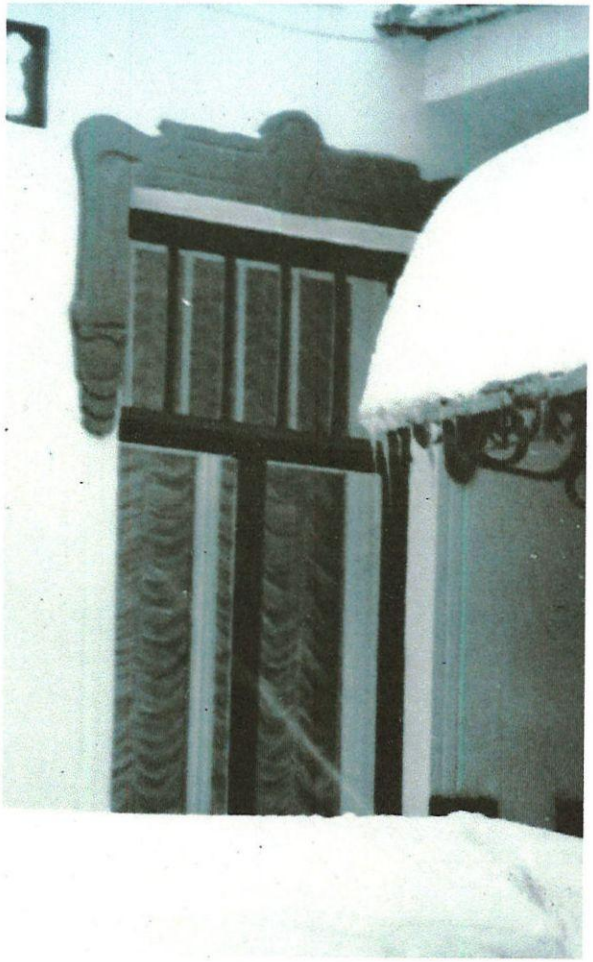 Фото 16. Оконный проем типа 11. Фото 1985 г.

№ п/п	Обобщенная группа элементов предмета охраны	Элементы предмета охраны	Фотографическое или иное графическое изображение предмета охраны*
			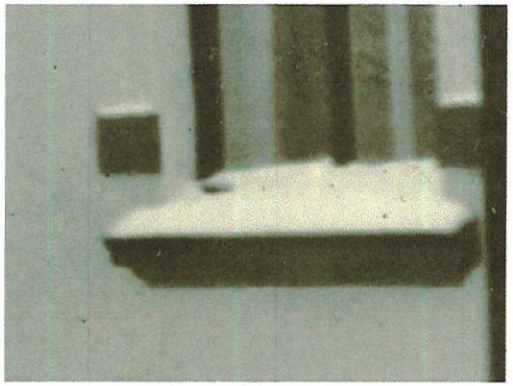 Фото 17,18. Оконный проем типа 11. Верхняя часть наличника - навершие, нижняя часть наличника - ступенчатая подоконная доска, две филенки с рисунком. Фото 2023 г.

№ п/п	Обобщенная группа элементов предмета охраны	Элементы предмета охраны	Фотографическое или иное графическое изображение предмета охраны*
4.1.12		Оконный проем типа 12: прямоугольный оконный проем первого этажа со ступенчатой подоконной доской. Проем украшен навершием в виде стилизованного полотенца и трехполосной ленты с замковым камнем, выполненным засечками. Наличник дополнен расположенными над подоконной доской двумя филенками с рисунком. Тип и рисунок заполнения оконных проемов	Фото 19. Оконный проем типа 12. Фото 2023 г.

№ п/п	Обобщенная группа элементов предмета охраны	Элементы предмета охраны	Фотографическое или иное графическое изображение предмета охраны*
4.1.13		Оконный проем типа 13: прямоугольный оконный проем первого этажа, поставленный на ступенчатую подоконную доску. Тип и рисунок заполнения оконных проемов	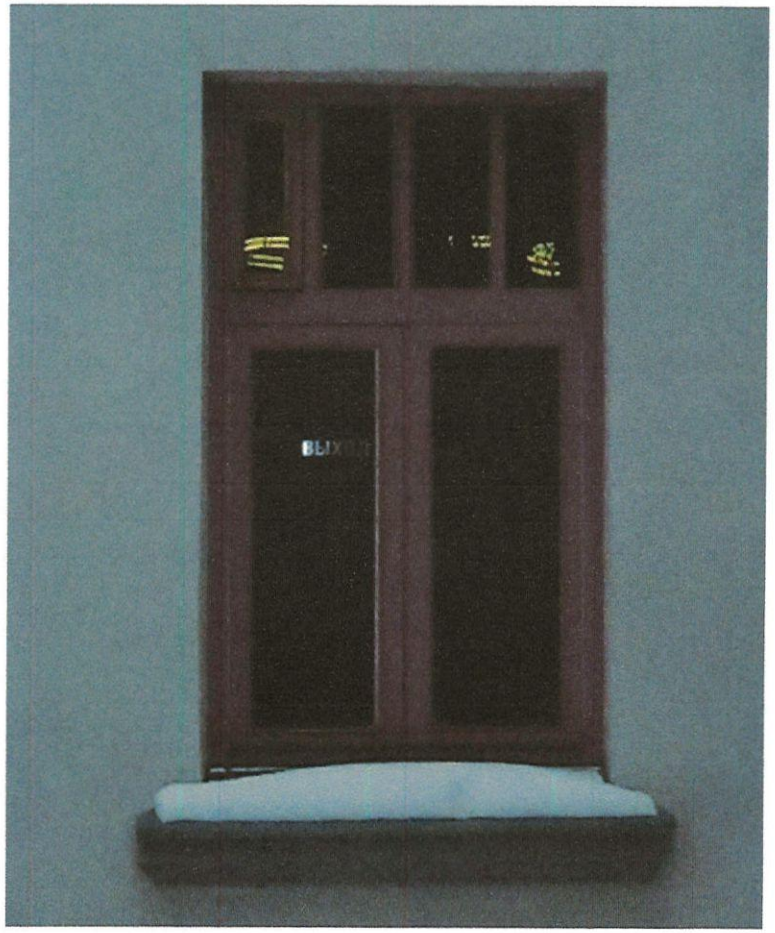 Фото 20. Оконный проем типа 13. Фото 2023 г.

№ п/п	Обобщенная группа элементов предмета охраны	Элементы предмета охраны	Фотографическое или иное графическое изображение предмета охраны*
4.1.14		Оконный проем типа 14: арочный оконный проем фронтона, обрамленный рустованным наличником и дополненный замковым камнем с засечками. Над оконным проемом располагаются три узкие горизонтальные ниши	 Фото 21. Оконный проем типа 14. Фото 2023 г.

№ п/п	Обобщенная группа элементов предмета охраны	Элементы предмета охраны	Фотографическое или иное графическое изображение предмета охраны*
4.1.15		Проем типа 15: арочный оконный проем, совмещенный с дверным проемом, выходящим на балкон. Проем вписан в центральную часть фронтона. Обрамлен наличником, состоящим из широкой полосы с массивной тягой и Т-образным замковым камнем. Фланкирован двумя гладкими пилястрами, возвышающимися над фронтоном сложными ступенчатыми аттиковыми столбиками. Над проемом располагается аркатура, обрамленная наличником в виде массивной тяги, усложненной ступенчатым карнизом и разделенным двумя висячими аттиковыми столбиками. Аркатура состоит из широкой центральной арки с обрамлением в виде дентикул с тремя узкими прямоугольными нишами в поле арки, фланкирующих центральную арку узких арок, обрамленные рустом, и крайних арок с прямоугольной перемычкой. Тип и рисунок заполнения проема на 1914-1915 гг.	 Фото 22. Проем типа 15. Фото 2023 г.

№ п/п	Обобщенная группа элементов предмета охраны	Элементы предмета охраны	Фотографическое или иное графическое изображение предмета охраны*
			 Фото 23. Проем типа 15. Рисунок заполнения проема. Фото 1914-1915 гг.

№ п/п	Обобщенная группа элементов предмета охраны	Элементы предмета охраны	Фотографическое или иное графическое изображение предмета охраны*
			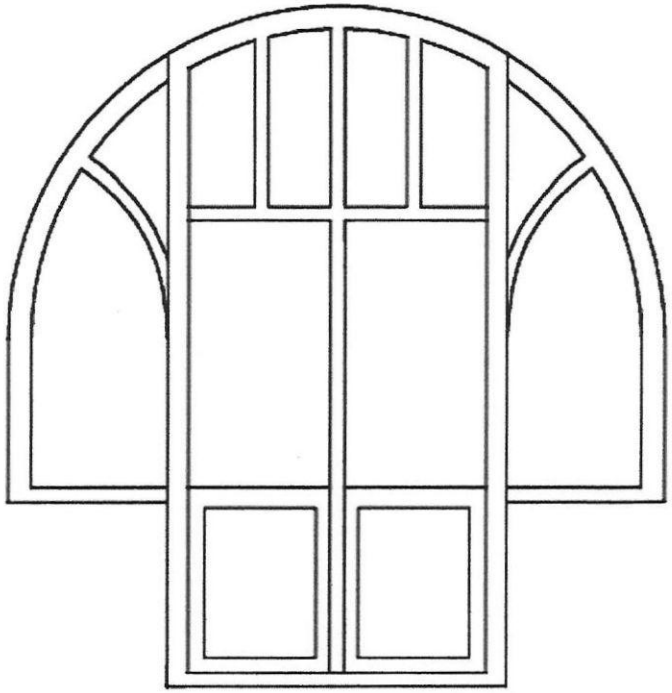 Рисунок заполнения проема типа 15

№ п/п	Обобщенная группа элементов предмета охраны	Элементы предмета охраны	Фотографическое или иное графическое изображение предмета охраны*
4.1.16		Проем типа 16: арочный проем, вписанный в центральную часть фронтона. Обрамлен наличником, состоящим из широкой полосы с массивной тягой и Т-образным замковым камнем. Фланкирован двумя пилястрами с прямоугольными нишами в теле пилястры, возвышающимися над фронтоном сложными ступенчатыми аттиковыми столбиками. Над проемом располагается аркатура, обрамленная наличником в виде массивной тяги, усложненной ступенчатым карнизом и разделенным двумя висячими аттиковыми столбиками. Аркатура состоит из широкой центральной арки с обрамлением в виде дентикул с тремя узкими прямоугольными нишами в поле арки, фланкирующих центральную арку узких арок с круглыми нишами и крайних арок с прямоугольной перемычкой	 Фото 24. Проем типа 16. Фото 2012 г.

№ п/п	Обобщенная группа элементов предмета охраны	Элементы предмета охраны	Фотографическое или иное графическое изображение предмета охраны*
4.1.17		Оконный проем типа 17: прямоугольный оконный проем мезонина, украшен навершием в виде стилизованного полотенца и трехполосной ленты. Тип и рисунок заполнения оконных проемов	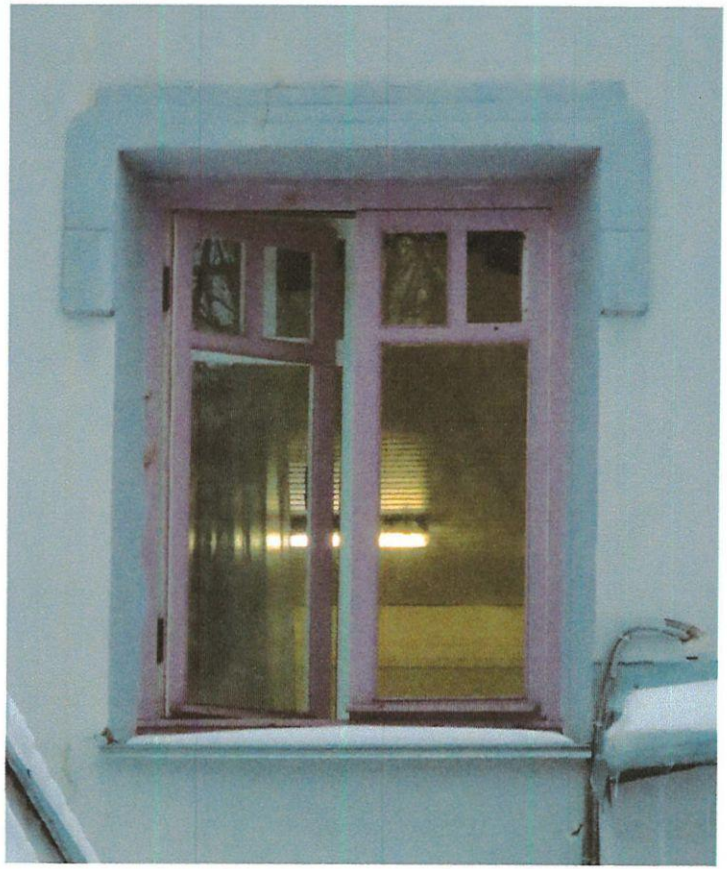 Фото 25. Оконный проем типа 17. Фото 2023 г.

№ п/п	Обобщенная группа элементов предмета охраны	Элементы предмета охраны	Фотографическое или иное графическое изображение предмета охраны*
4.1.18		Оконный проем типа 18: круглый оконный проем фронтона мезонина, обрамленный венком и профилированной рамкой с пояском дентикул	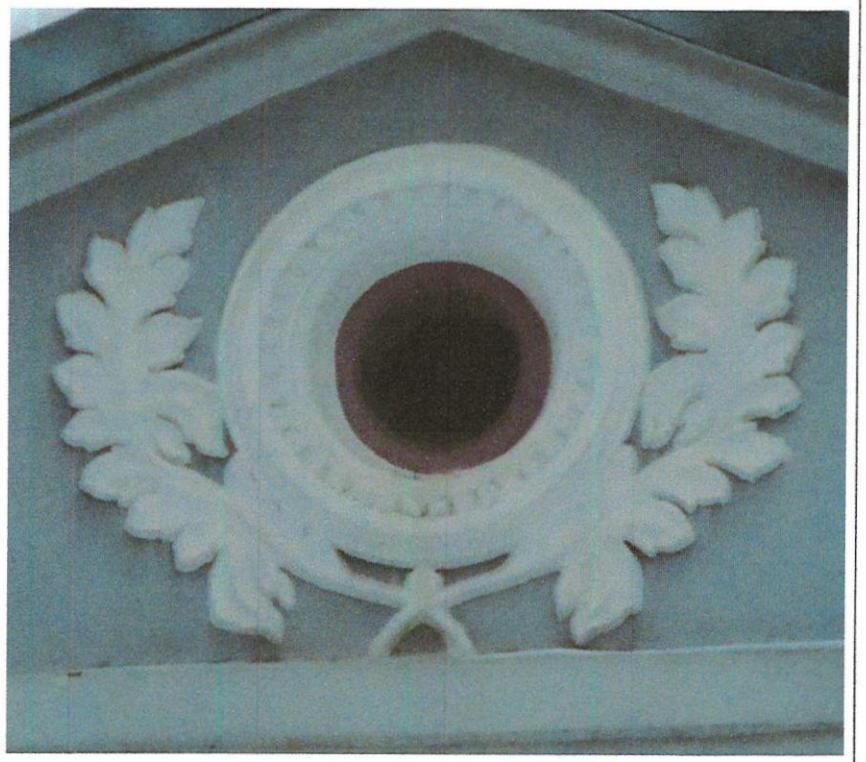 Фото 26. Оконный проем типа 18. Фото 2023 г.

№ п/п	Обобщенная группа элементов предмета охраны	Элементы предмета охраны	Фотографическое или иное графическое изображение предмета охраны*
4.1.19		Оконный проем типа 19: арочный оконный проем. Обрамлен профилированным наличником. Тип и рисунок заполнения оконных проемов	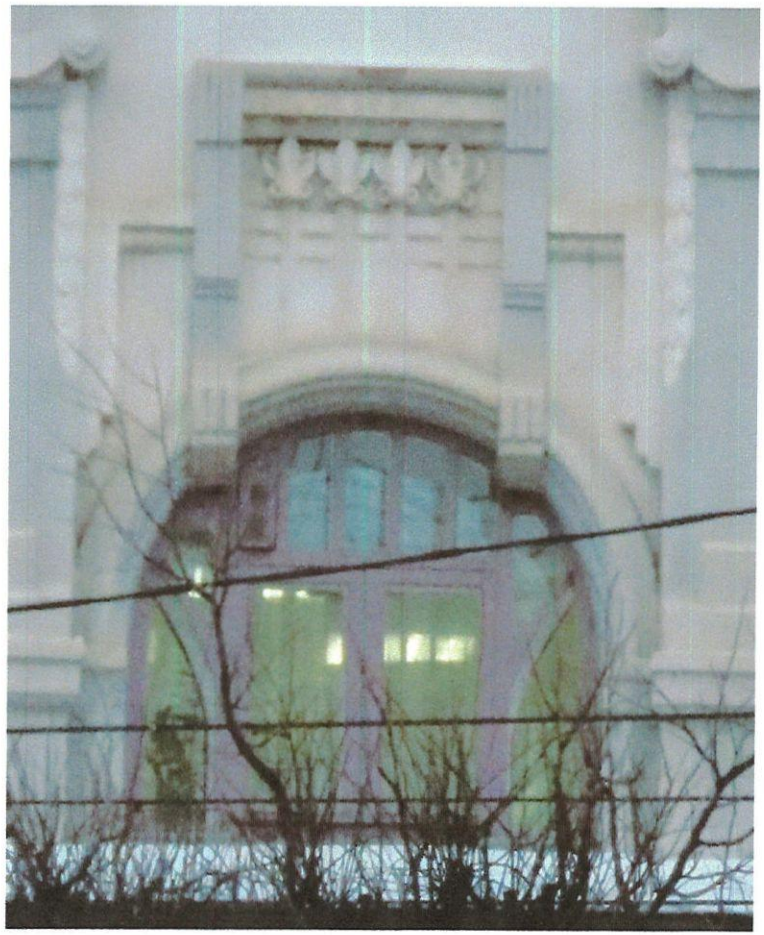 Фото 27. Оконный проем типа 19. Фото 2023 г.

№ п/п	Обобщенная группа элементов предмета охраны	Элементы предмета охраны	Фотографическое или иное графическое изображение предмета охраны*
4.1.20		Оконный проем типа 20: арочный оконный проем. Обрамлен профилированным наличником	 Фото 28. Оконный проем типа 20. Фото 2023 г.

№ п/п	Обобщенная группа элементов предмета охраны	Элементы предмета охраны	Фотографическое или иное графическое изображение предмета охраны*
4.1.21		Дверной проем типа 1: прямоугольный дверной проем первого этажа, украшенный навершием в виде стилизованного полотенца и двух бровок с тремя насечками между ними	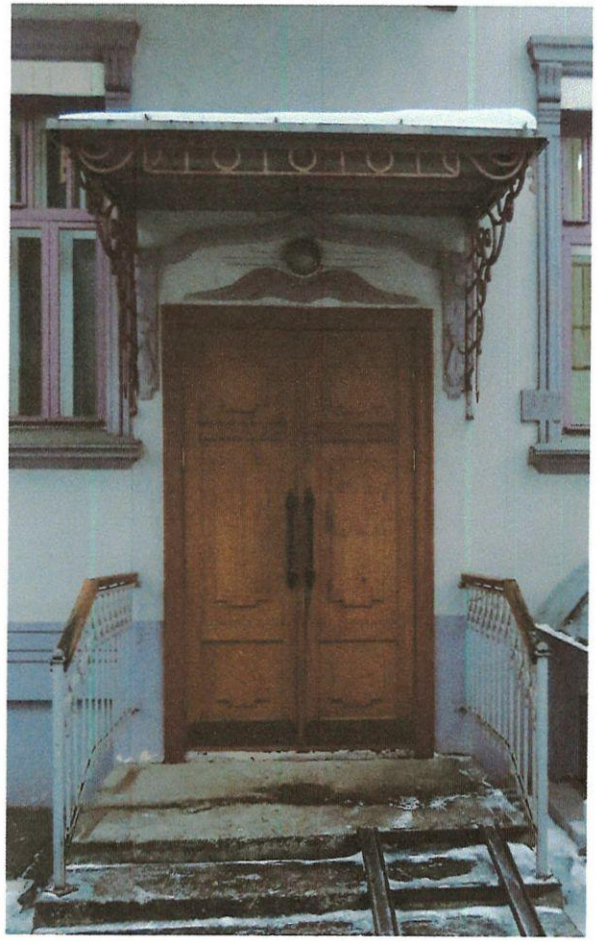 Фото 29. Дверной проем типа 1. Фото 2023 г.

№ п/п	Обобщенная группа элементов предмета охраны	Элементы предмета охраны	Фотографическое или иное графическое изображение предмета охраны*
4.1.22		Дверной проем типа 2: прямоугольный дверной проем первого этажа. Проем обрамлен профилированным наличником. Дополнен ступенчатым сандриком на фигурных каннелированных консолях с четырьмя насечками в поле сандрика.	Фото 30. Дверной проем типа 2. Фото 1985 г.

№ п/п	Обобщенная группа элементов предмета охраны	Элементы предмета охраны	Фотографическое или иное графическое изображение предмета охраны*
			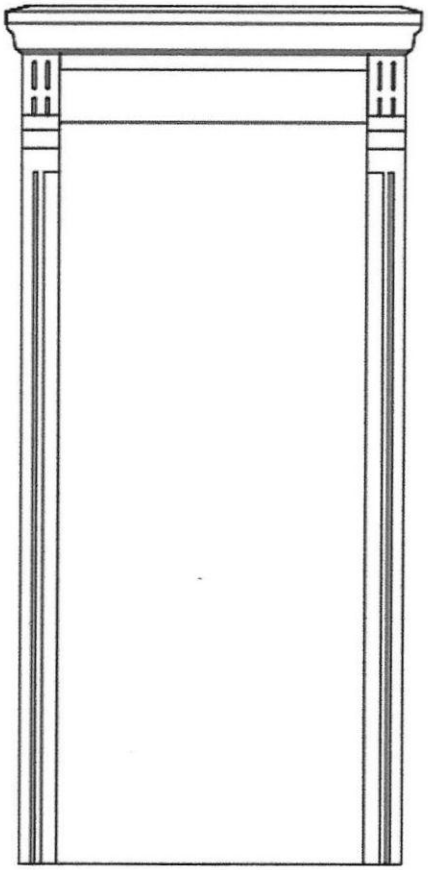 Обрамление дверного проема типа 2

№ п/п	Обобщенная группа элементов предмета охраны	Элементы предмета охраны	Фотографическое или иное графическое изображение предмета охраны*
4.1.23		Антаблемент типа 1: антаблемент, состоящий из архитрава в виде ступенчатой тяги, гладкого фриза и многоступенчатого профилированного карниза, дополненного пояском дентикул	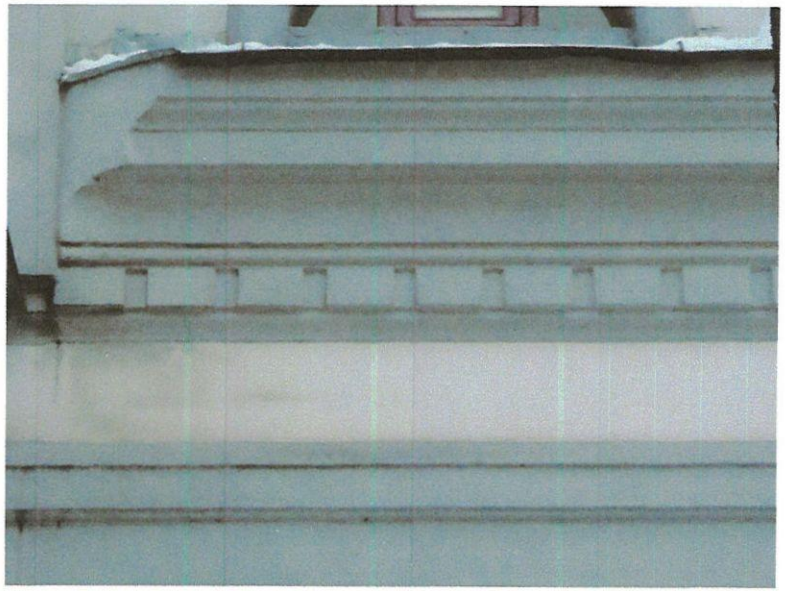 Фото 31. Антаблемент типа 1. Фото 2023 г.

№ п/п	Обобщенная группа элементов предмета охраны	Элементы предмета охраны	Фотографическое или иное графическое изображение предмета охраны*
4.1.24		Антаблемент типа 2: антаблемент, состоящий из архитрава в виде простой тяги, гладкого фриза и многоступенчатого профилированного карниза	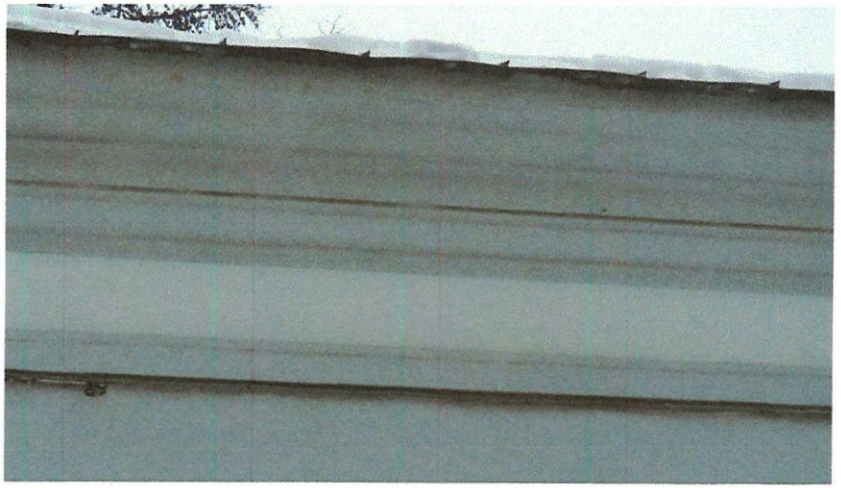 Фото 32. Антаблемент типа 2. Фото 2023 г.

№ п/п	Обобщенная группа элементов предмета охраны	Элементы предмета охраны	Фотографическое или иное графическое изображение предмета охраны*
4.1.25		Антаблемент типа 3: антаблемент пристроя, состоящий из архитрава в виде простой тяги, гладкого фриза и многоступенчатого профилированного карниза	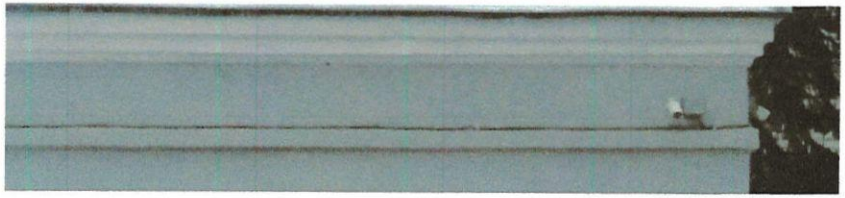 Фото 33. Антаблемент типа 3. Фото 2023 г.

№ п/п	Обобщенная группа элементов предмета охраны	Элементы предмета охраны	Фотографическое или иное графическое изображение предмета охраны*
4.1.26		Антаблемент типа 4: антаблемент, состоящий из архитрава в виде ступенчатой тяги, фриза с орнаментом в виде антемиона с пальметтами и многоступенчатого профилированного карниза, дополненного пояском дентикул. Антаблемент раскреповывается пилястрами типа 1	 Фото 34. Антаблемент типа 4. Фото 2023 г.

№ п/п	Обобщенная группа элементов предмета охраны	Элементы предмета охраны	Фотографическое или иное графическое изображение предмета охраны*
4.1.27		Антаблемент типа 5: облегченный антаблемент, состоящий из фриза, дополненного лотосами, и многоступенчатого профилированного карниза, дополненного пояском дентикул. Антаблемент раскреповывается пилястрами типа 2 и пилястрами типа 3	 Фото 35. Антаблемент типа 5. Фото 2023 г.

№ п/п	Обобщенная группа элементов предмета охраны	Элементы предмета охраны	Фотографическое или иное графическое изображение предмета охраны*
4.1.28		Карниз типа 1: многоступенчатый карниз, обрамляющий фронтон	 Фото 36. Карниз типа 1. Фото 2023 г.

№ п/п	Обобщенная группа элементов предмета охраны	Элементы предмета охраны	Фотографическое или иное графическое изображение предмета охраны*
4.1.29		Карниз типа 2: многоступенчатый карниз, дополненный пояском дентикул	 Фото 37. Карниз типа 2. Фото 2023 г.
4.1.30		Карниз типа 3: многоступенчатый карниз, обрамляющий фронтон	 Фото 38. Карниз типа 3. Фото 2023 г.

№ п/п	Обобщенная группа элементов предмета охраны	Элементы предмета охраны	Фотографическое или иное графическое изображение предмета охраны*
4.1.31		Карниз типа 4: многоступенчатый профилированный карниз, разделяющий цоколь и первый этаж. Карниз раскрепован пилястрами типа 1, типа 2 и типа 3	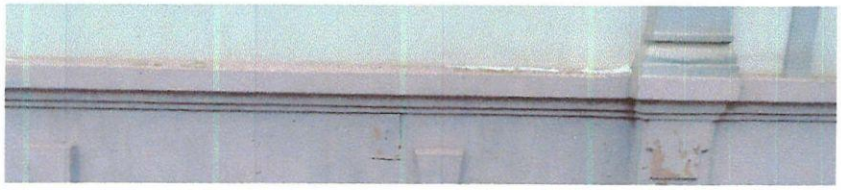 Фото 39. Карниз типа 4. Фото 2023 г.

№ п/п	Обобщенная группа элементов предмета охраны	Элементы предмета охраны	Фотографическое или иное графическое изображение предмета охраны*
4.1.32		Пилястра типа 1: широкая пилястра, состоящая из профилированной базы и капители. База пилястры опирается на стилизованный постамент с консолью в уровне цоколя. Тело пилястры гладкое. Капитель украшена волютами с гирляндой и растительным орнаментом, дополнена тремя канилюрами. Пилястра раскреповывает антаблемент типа 4 и карниз типа 4	 Фото 40. Пилястра типа 1. Фото 2023 г.

№ п/п	Обобщенная группа элементов предмета охраны	Элементы предмета охраны	Фотографическое или иное графическое изображение предмета охраны*
4.1.33		Пилястра типа 2: узкая пилястра, состоящая из профилированной базы и капители. База пилястры опирается на стилизованный постамент с консолью в уровне цоколя. Тело пилястры гладкое. Капитель украшена волютами с гирляндой и растительным орнаментом, дополнена тремя канилюрами. Пилястра раскреповывает антаблемент типа 5 и карниз типа 4	 Фото 41. Пилястра типа 2. Фото 2023 г.

№ п/п	Обобщенная группа элементов предмета охраны	Элементы предмета охраны	Фотографическое или иное графическое изображение предмета охраны*
4.1.34		Пилястра типа 3: узкая висячая пилястра, состоящая из профилированной базы и капители. База пилястры опирается на стилизованную консоль в уровне цоколя. Тело пилястры гладкое. Капитель украшена волютами с гирляндой и растительным орнаментом, дополнена тремя канилюрами. Пилястра раскреповывает антаблемент типа 5 и карниз типа 4	 Фото 42. Пилястра типа 3. Фото 2023 г.

№ п/п	Обобщенная группа элементов предмета охраны	Элементы предмета охраны	Фотографическое или иное графическое изображение предмета охраны*
4.1.35		Ниша типа 1: прямоугольная ниша, заполненная гирляндой	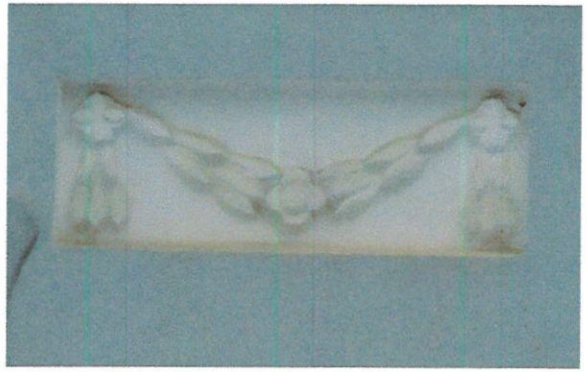 Фото 43. Ниша типа 1. Фото 2023 г.
4.1.36		Ниша типа 2: прямоугольная ниша, заполненная гирляндой	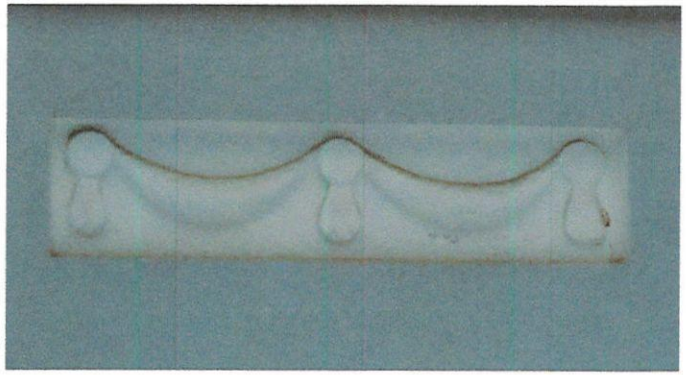 Фото 44. Ниша типа 2. Фото 2023 г.

№ п/п	Обобщенная группа элементов предмета охраны	Элементы предмета охраны	Фотографическое или иное графическое изображение предмета охраны*
4.1.37		Аттик типа 1: аттик, фланкируемый узкими канилированными аттиковыми столбиками в виде стилизованных варниц. Центральная часть выделена двумя висячими каннелированными аттиковыми столбиками с гирляндами по углам и со стилизованными арками в основании столбиков, двумя высокими аттиковыми столбиками со стилизованной капителью дорического ордера и гирляндами по углам, а также акцентирована лучковой центральной частью с оконным проемом типа 19. Центральная часть украшена растительным орнаментом в обрамленной нише, прорезающей обрамление оконного проема типа 19. Аттик увенчан разнопрофильными карнизами	 Фото 45. Аттик типа 1. Фото 2023 г.

№ п/п	Обобщенная группа элементов предмета охраны	Элементы предмета охраны	Фотографическое или иное графическое изображение предмета охраны*
			 Фото 46. Аттик типа 1. Фото 1949 г.

№ п/п	Обобщенная группа элементов предмета охраны	Элементы предмета охраны	Фотографическое или иное графическое изображение предмета охраны*
4.1.38		Аттик типа 2: аттик, выполненный в виде фронтона, фланкируемого канилированными аттиковыми столбиками в виде стилизованных варниц. Центральная часть выделена двумя высокими каннелированными аттиковыми столбиками и акцентирована лучковой центральной частью, украшенной каннелюрами с завершениями растительного орнамента и оконным проемом типа 20. Аттик увенчан разнопрофильными карнизами	 Фото 47. Аттик типа 2. Фото 2023 г.

№ п/п	Обобщенная группа элементов предмета охраны	Элементы предмета охраны	Фотографическое или иное графическое изображение предмета охраны*
			 Фото 48. Аттик типа 2. Фото 1949 г.

№ п/п	Обобщенная группа элементов предмета охраны	Элементы предмета охраны	Фотографическое или иное графическое изображение предмета охраны*
4.1.39		Аттиковый столбик: каннелированный аттиковый столбик в виде стилизованных варниц	 Фото 49. Аттиковый столбик. Фото 2023 г.

№ п/п	Обобщенная группа элементов предмета охраны	Элементы предмета охраны	Фотографическое или иное графическое изображение предмета охраны*
4.2	Северный фасад		
4.2.1	Основной объем	Пять оконных проемов типа 10	 Фото 50. Северный фасад. Фото 2023 г.
4.2.2	Основной объем	Четыре оконных проема типа 8	
4.2.3	Основной объем	Один оконный проем типа 9	
4.2.4	Основной объем	Один дверной проем типа 1	

№ п/п	Обобщенная группа элементов предмета охраны	Элементы предмета охраны	Фотографическое или иное графическое изображение предмета охраны*
-			 Фото 51. Северный фасад. Фото 1985 г.

№ п/п	Обобщенная группа элементов предмета охраны	Элементы предмета охраны	Фотографическое или иное графическое изображение предмета охраны*
4.2.5	Основной объем	Два оконных проема типа 14	 Фото 52. Северный фасад. Фото 2023 г.
4.2.6	Основной объем	Один проем типа 15	

№ п/п	Обобщенная группа элементов предмета охраны	Элементы предмета охраны	Фотографическое или иное графическое изображение предмета охраны*
4.2.7	Основной объем	Антаблемент типа 1	 Фото 53. Северный фасад. Фото 2023 г.
4.2.8	Основной объем	Карниз типа 1	

№ п/п	Обобщенная группа элементов предмета охраны	Элементы предмета охраны	Фотографическое или иное графическое изображение предмета охраны*
4.2.9	Основной объем	Аттиковый столбик	Фото 54. Северный фасад. Фото 2023 г.
4.2.10	Основной объем	Фронтон	

№ п/п	Обобщенная группа элементов предмета охраны	Элементы предмета охраны	Фотографическое или иное графическое изображение предмета охраны*
4.2.11	Основной объем	Балкон на четырех фигурных консолях с металлической кованой решеткой ограждения	Фото 55. Северный фасад. Фото 2023 г.
4.2.12	Основной объем	Металлический кованый козырек	
4.2.13	Основной объем	Металлическое кованое ограждение крыльца	

№ п/п	Обобщенная группа элементов предмета охраны	Элементы предмета охраны	Фотографическое или иное графическое изображение предмета охраны*
			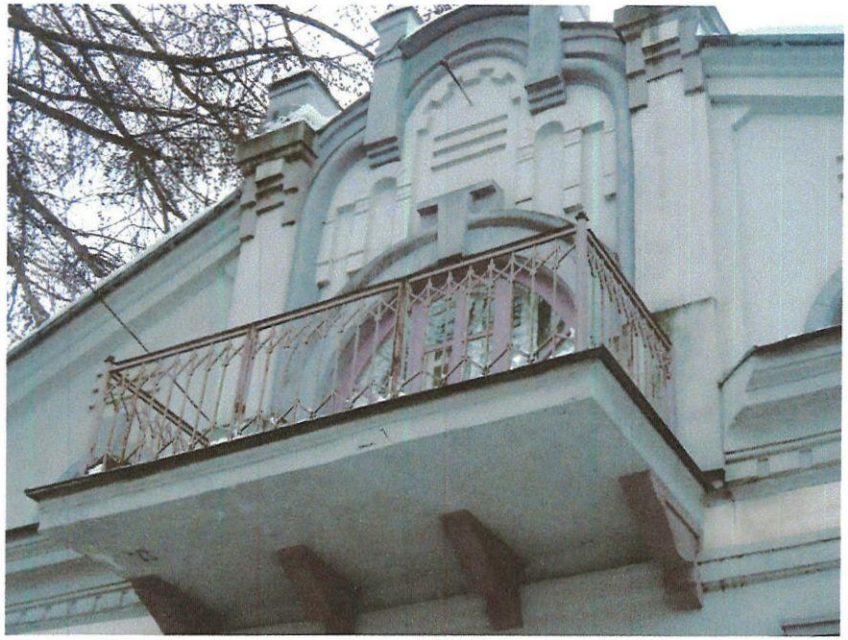 Фото 56. Северный фасад. Балкон на четырех фигурных консолях с металлической кованой решеткой ограждения. Рисунок решетки ограждения. Фото 2023 г.

№ п/п	Обобщенная группа элементов предмета охраны	Элементы предмета охраны	Фотографическое или иное графическое изображение предмета охраны*
			 Фото 57. Северный фасад. Фигурная консоль балкона. Фото 2023 г.

№ п/п	Обобщенная группа элементов предмета охраны	Элементы предмета охраны	Фотографическое или иное графическое изображение предмета охраны*
			 Фото 58. Северный фасад. Металлическое кованое ограждение крыльца. Рисунок ограждения. Фото 2023 г.

№ п/п	Обобщенная группа элементов предмета охраны	Элементы предмета охраны	Фотографическое или иное графическое изображение предмета охраны*
			 Фото 59. Северный фасад. Металлическое кованое ограждение крыльца. Рисунок ограждения. Фото 2023 г.

№ п/п	Обобщенная группа элементов предмета охраны	Элементы предмета охраны	Фотографическое или иное графическое изображение предмета охраны*
			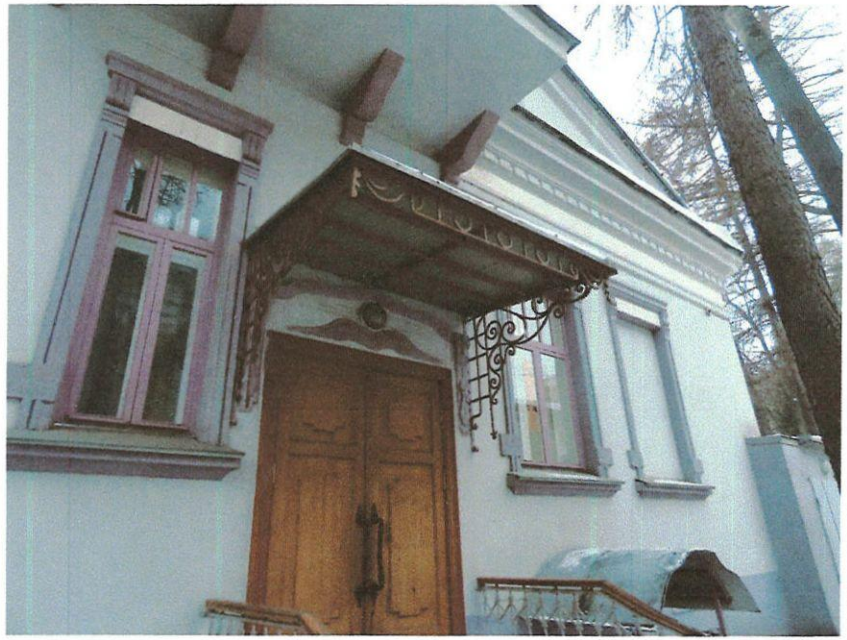 Фото 60. Северный фасад. Металлический кованый козырек. Рисунок козырька. Фото 2023 г.

№ п/п	Обобщенная группа элементов предмета охраны	Элементы предмета охраны	Фотографическое или иное графическое изображение предмета охраны*
			 Фото 61. Северный фасад. Металлический кованый козырек. Рисунок козырька. Фото нач. XX в.

№ п/п	Обобщенная группа элементов предмета охраны	Элементы предмета охраны	Фотографическое или иное графическое изображение предмета охраны*
4.2.14	Основной объем	Одна пилястра типа 1	 Фото 62. Северный фасад. Пилястра тип 1. Фото 2023 г.

№ п/п	Обобщенная группа элементов предмета охраны	Элементы предмета охраны	Фотографическое или иное графическое изображение предмета охраны*
4.2.15	Объем пристроя	Два оконных проема типа 12	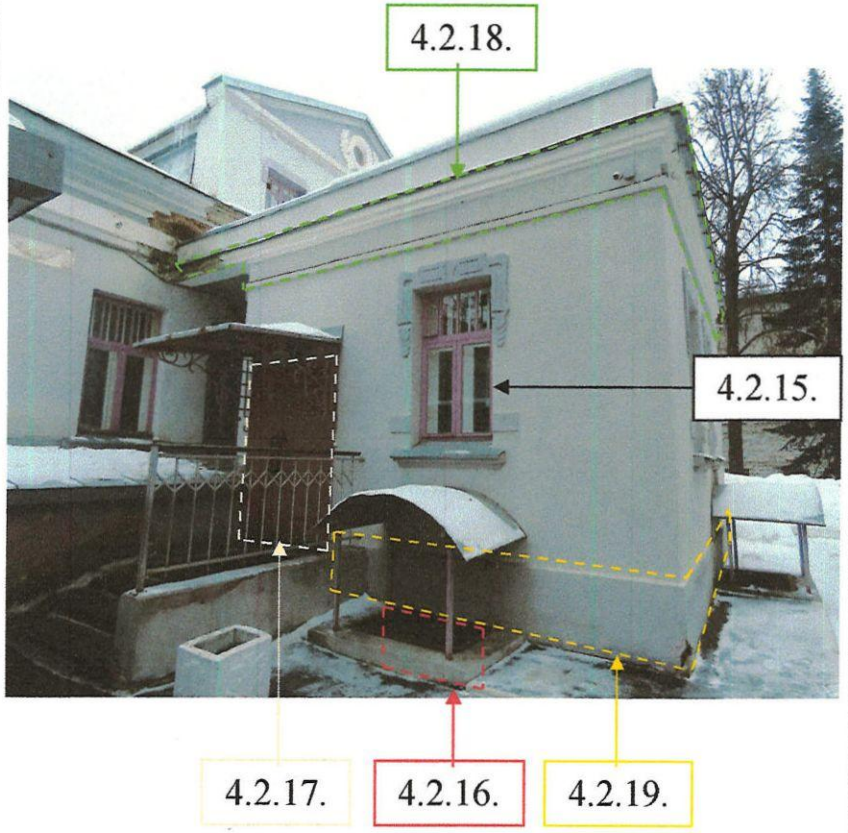 Фото 63. Северный фасад. Объем пристроя. Фото 2023 г.
4.2.16	Объем пристроя	Один прямоугольный оконный проем подвала	
4.2.17	Объем пристроя	Один прямоугольный дверной проем	
4.2.18	Объем пристроя	Антаблемент типа 3	
4.2.19	Объем пристроя	Уступ цоколя	

№ п/п	Обобщенная группа элементов предмета охраны	Элементы предмета охраны	Фотографическое или иное графическое изображение предмета охраны*
			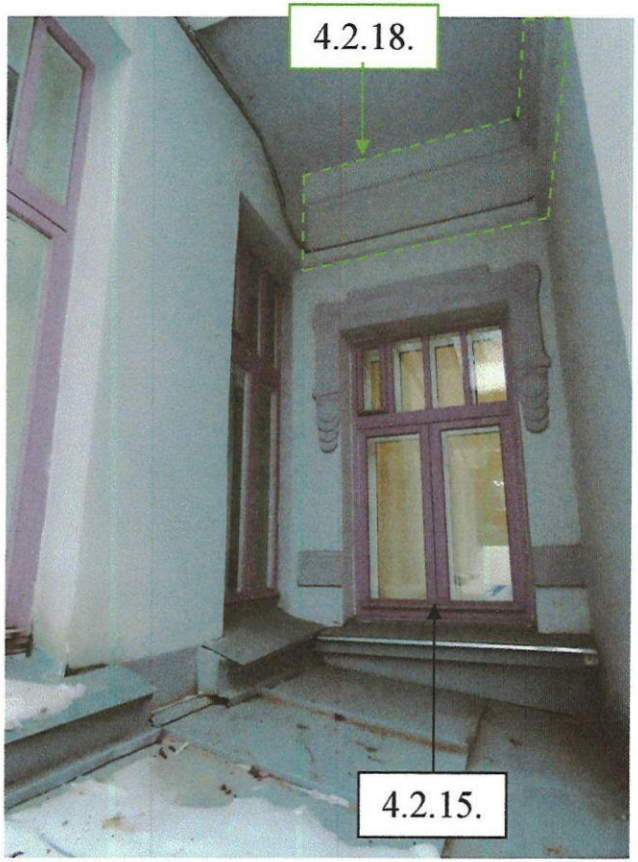 Фото 64. Северный фасад. Объем пристроя. Фото 2023 г.

№ п/п	Обобщенная группа элементов предмета охраны	Элементы предмета охраны	Фотографическое или иное графическое изображение предмета охраны*
4.3	Западный фасад		
4.3.1	Основной объем	Восемь оконных проемов типа 11	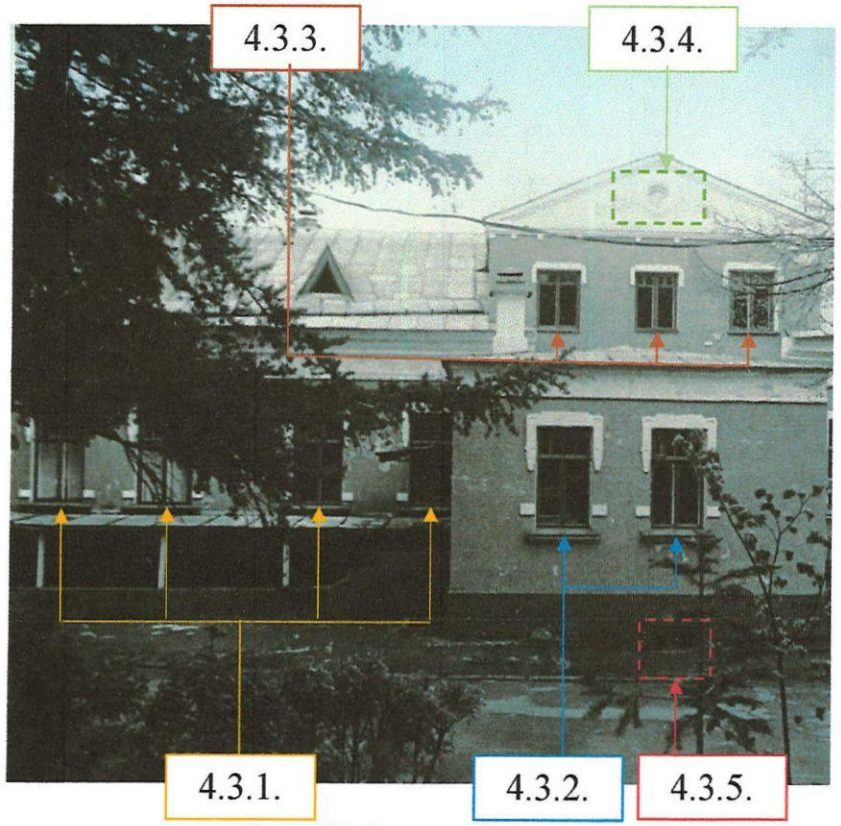 Фото 65. Западный фасад. Фото 1985 г.
4.3.2	Объем пристроя	Два оконных проема типа 12	
4.3.3	Основной объем	Три оконных проема типа 17	
4.3.4	Основной объем	Один оконный проем типа 18	
4.3.5	Объем пристроя, Основной объем	Два прямоугольных оконных проема подвала	

№ п/п	Обобщенная группа элементов предмета охраны	Элементы предмета охраны	Фотографическое или иное графическое изображение предмета охраны*
			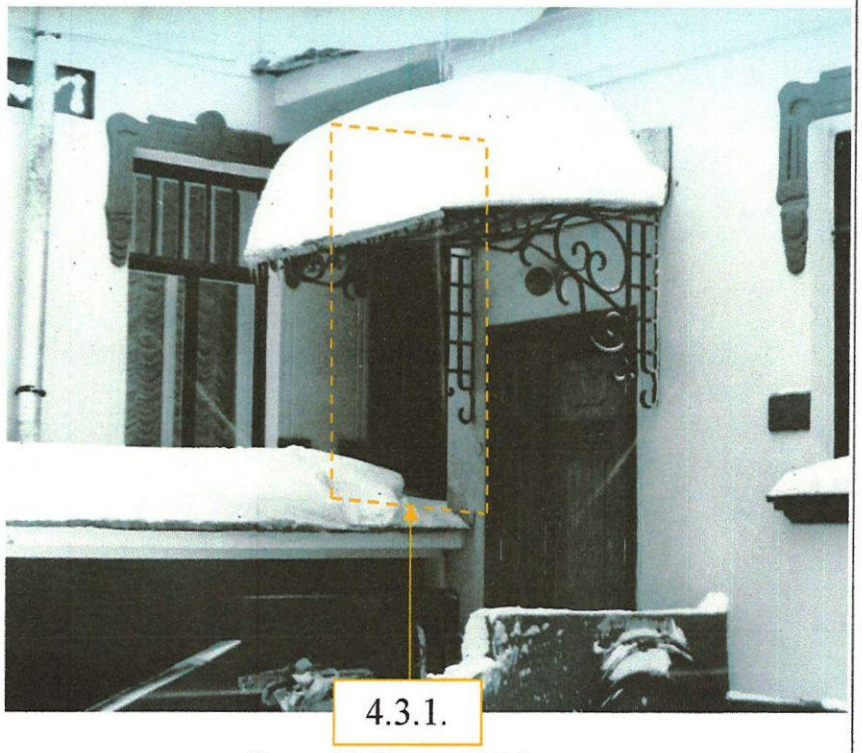 Фото 66. Западный фасад. Фото 1985 г.

№ п/п	Обобщенная группа элементов предмета охраны	Элементы предмета охраны	Фотографическое или иное графическое изображение предмета охраны*
			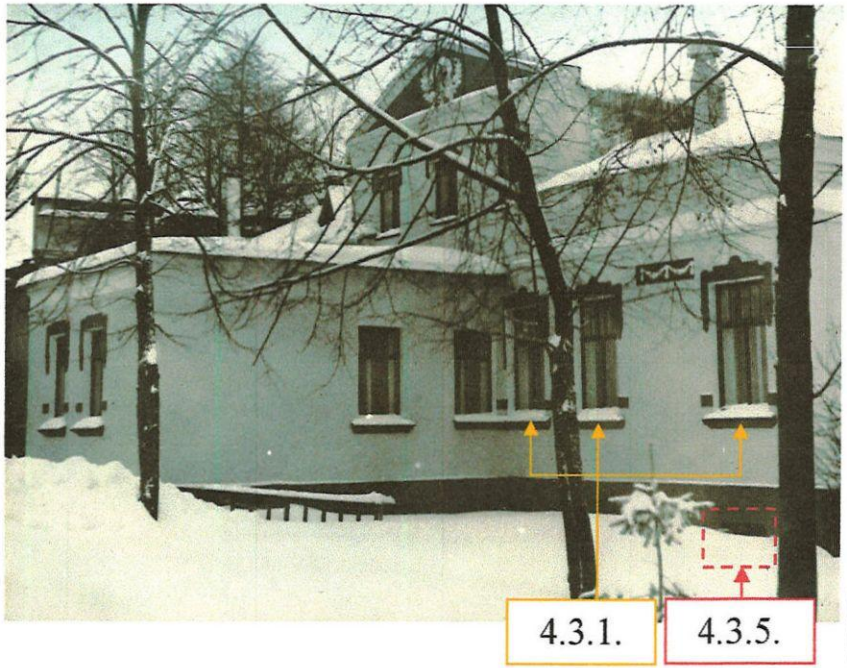 Фото 67. Западный фасад. Вид с юго-запада. Фото 1985 г.

№ п/п	Обобщенная группа элементов предмета охраны	Элементы предмета охраны	Фотографическое или иное графическое изображение предмета охраны*
4.3.6	Основной объем	Пять прямоугольных заложенных оконных проемов	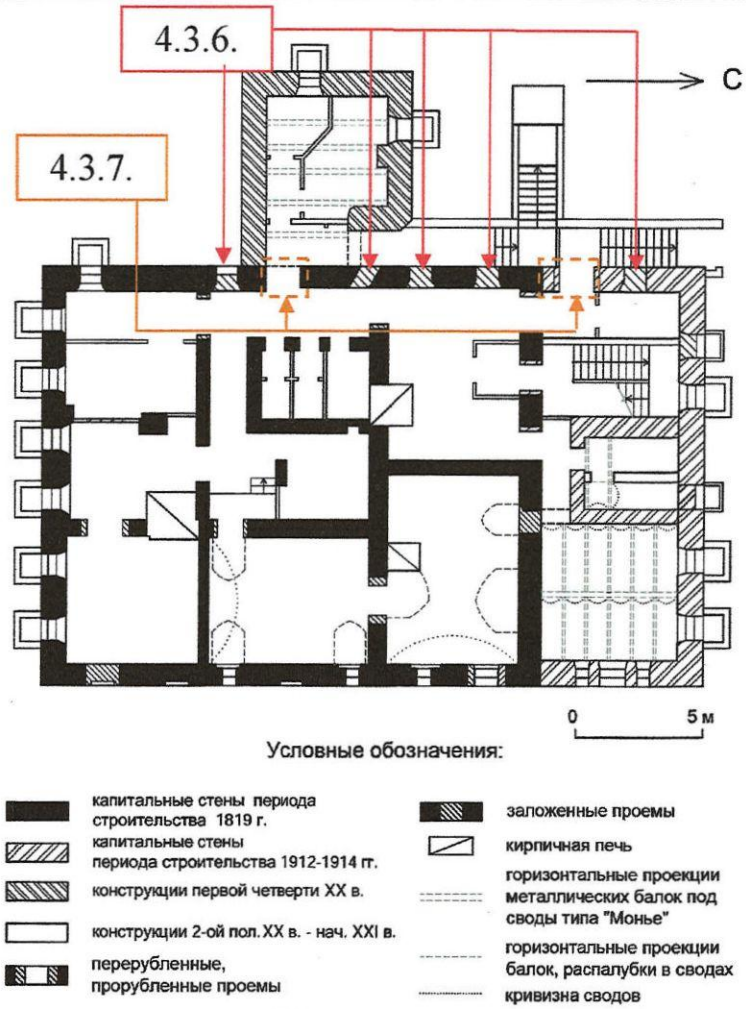 План подвала
4.3.7	Основной объем	Два прямоугольных проема	

№ п/п	Обобщенная группа элементов предмета охраны	Элементы предмета охраны	Фотографическое или иное графическое изображение предмета охраны*
4.3.8	Основной объем	Антаблемент типа 1	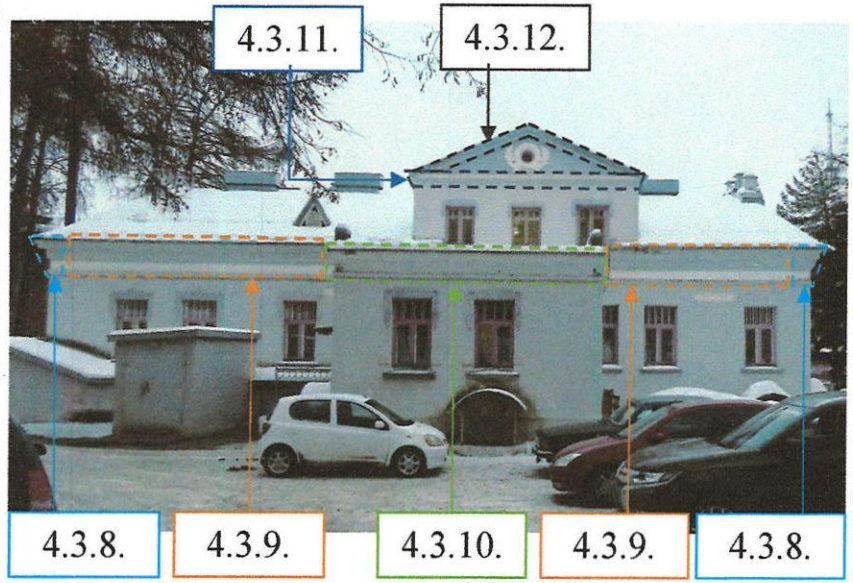 Фото 68. Западный фасад. Фото 2023 г.
4.3.9	Основной объем	Антаблемент типа 2	
4.3.10	Объем пристроя	Антаблемент типа 3	
4.3.11	Основной объем	Карниз типа 2	
4.3.12	Основной объем	Карниз типа 3	
4.3.13	Основной объем, Объем пристроя,	Уступ цоколя	

№ п/п	Обобщенная группа элементов предмета охраны	Элементы предмета охраны	Фотографическое или иное графическое изображение предмета охраны*
			 Фото 69. Западный фасад. Фото 2023 г.

№ п/п	Обобщенная группа элементов предмета охраны	Элементы предмета охраны	Фотографическое или иное графическое изображение предмета охраны*
4.3.14	Основной объем	Ниша типа 1	 Фото 70. Западный фасад. Фото 2023 г.
4.3.15	Основной объем	Ниша типа 2	

№ п/п	Обобщенная группа элементов предмета охраны	Элементы предмета охраны	Фотографическое или иное графическое изображение предмета охраны*
4.3.16		Две прямоугольные ниши	 Фото 71. Западный фасад. Фото 2012 г.

№ п/п	Обобщенная группа элементов предмета охраны	Элементы предмета охраны	Фотографическое или иное графическое изображение предмета охраны*
4.3.17		Фронтон мезонина	Фото 72. Западный фасад. Фото 2023 г.

№ п/п	Обобщенная группа элементов предмета охраны	Элементы предмета охраны	Фотографическое или иное графическое изображение предмета охраны*
4.4	Южный фасад		
4.4.1	Основной объем	Три оконных проема типа 8	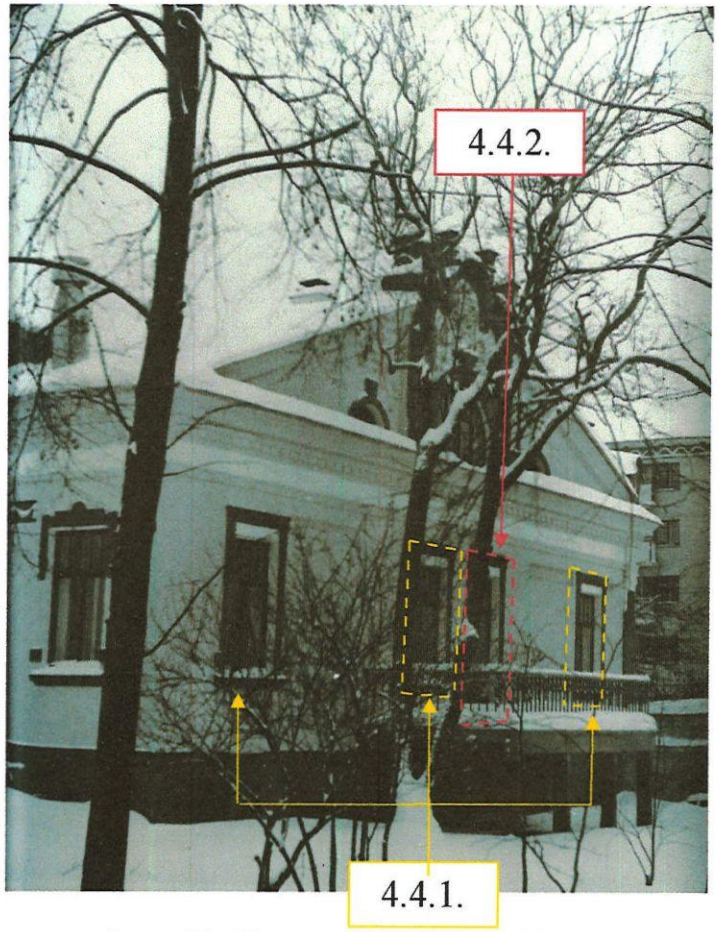 Фото 73. Южный фасад. Фото 1985 г.
4.4.2	Основной объем	Один дверной проем типа 2	

№ п/п	Обобщенная группа элементов предмета охраны	Элементы предмета охраны	Фотографическое или иное графическое изображение предмета охраны*
4.4.3	Основной объем	Четыре оконных проема типа 10	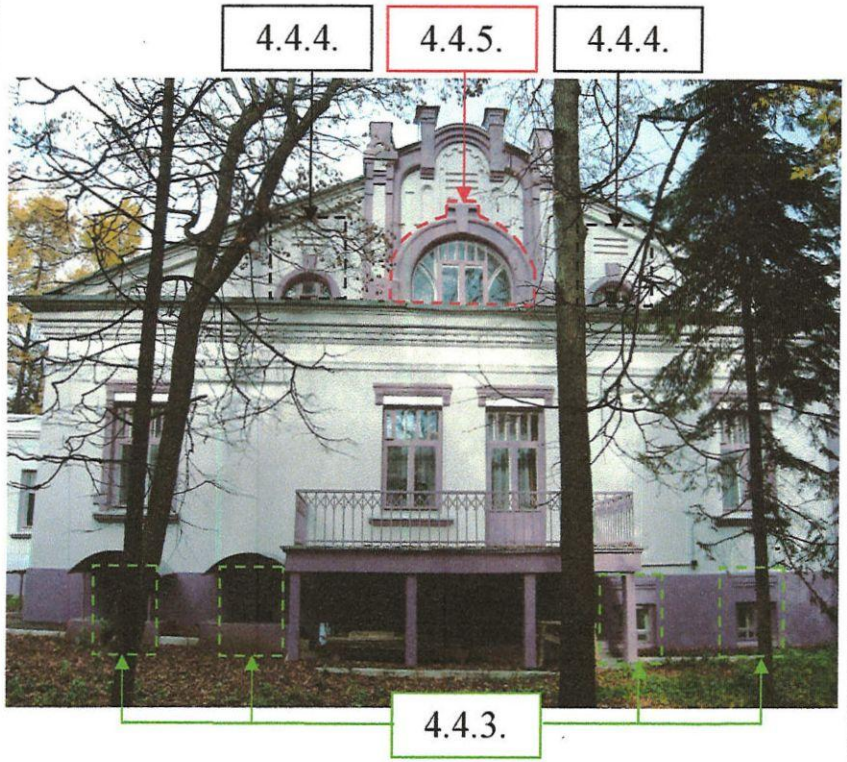 Фото 74. Южный фасад. Фото 2012 г.
4.4.4	Основной объем	Два оконных проема типа 14	
4.4.5	Основной объем	Один проем типа 16	

№ п/п	Обобщенная группа элементов предмета охраны	Элементы предмета охраны	Фотографическое или иное графическое изображение предмета охраны*
4.4.6	Основной объем	Антаблемент типа 1	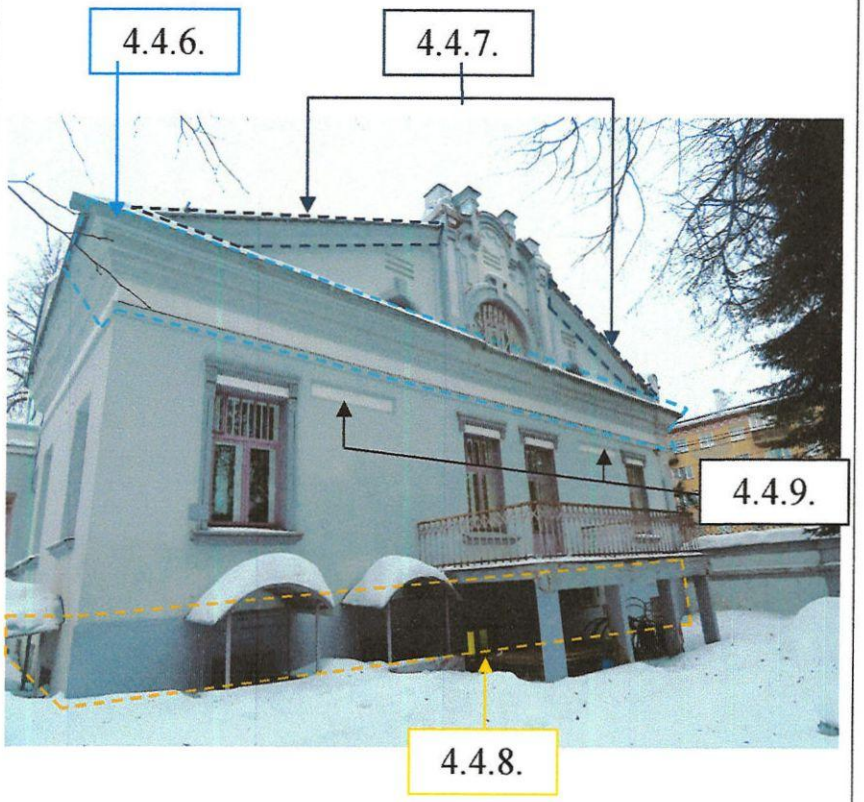 Фото 75. Южный фасад. Фото 2023 г.
4.4.7	Основной объем	Карниз типа 1	
4.4.8	Основной объем	Уступ цоколя	
4.4.9	Основной объем	Две прямоугольные ниши	

№ п/п	Обобщенная группа элементов предмета охраны	Элементы предмета охраны	Фотографическое или иное графическое изображение предмета охраны*
4.4.10	Основной объем	Аттиковый столбик	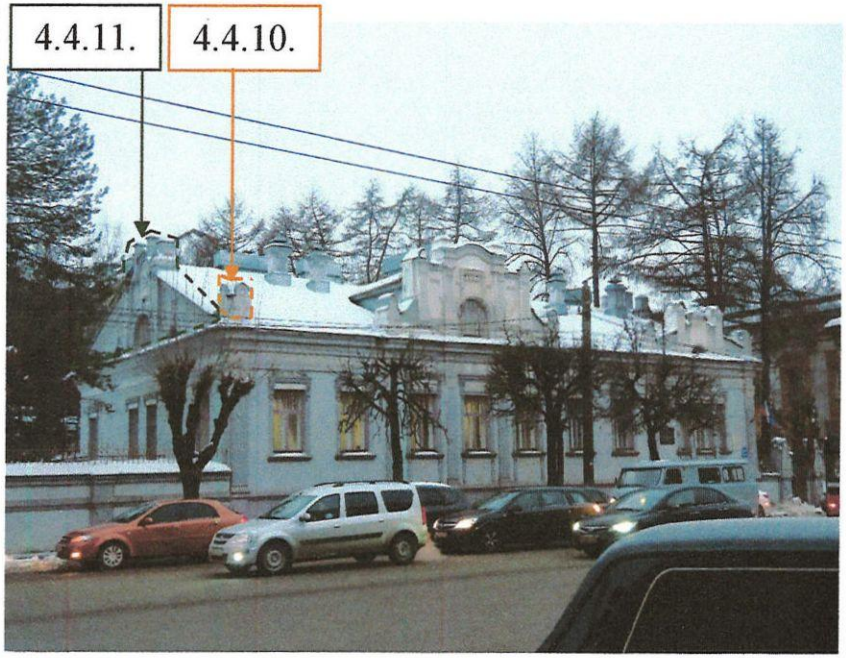 Фото 76. Южный фасад. Фото 2023 г.
4.4.11	Основной объем	Фронтон	

№ п/п	Обобщенная группа элементов предмета охраны	Элементы предмета охраны	Фотографическое или иное графическое изображение предмета охраны*
4.4.12	Основной объем	Одна пилястра типа 1	Фото 77. Южный фасад. Фото 2023 г.

№ п/п	Обобщенная группа элементов предмета охраны	Элементы предмета охраны	Фотографическое или иное графическое изображение предмета охраны*
4.4.13	Объем пристроя	Два оконных проема типа 13	 Фото 78. Южный фасад. Фото 2012 г.
4.4.14	Объем пристроя	Ступенчатый карниз	
4.4.15	Объем пристроя	Уступ цоколя	
4.4.16	Объем пристроя	Одна прямоугольная ниша	

№ п/п	Обобщенная группа элементов предмета охраны	Элементы предмета охраны	Фотографическое или иное графическое изображение предмета охраны*
4.5	Восточный фасад		
4.5.1		Четыре оконных проема типа 1	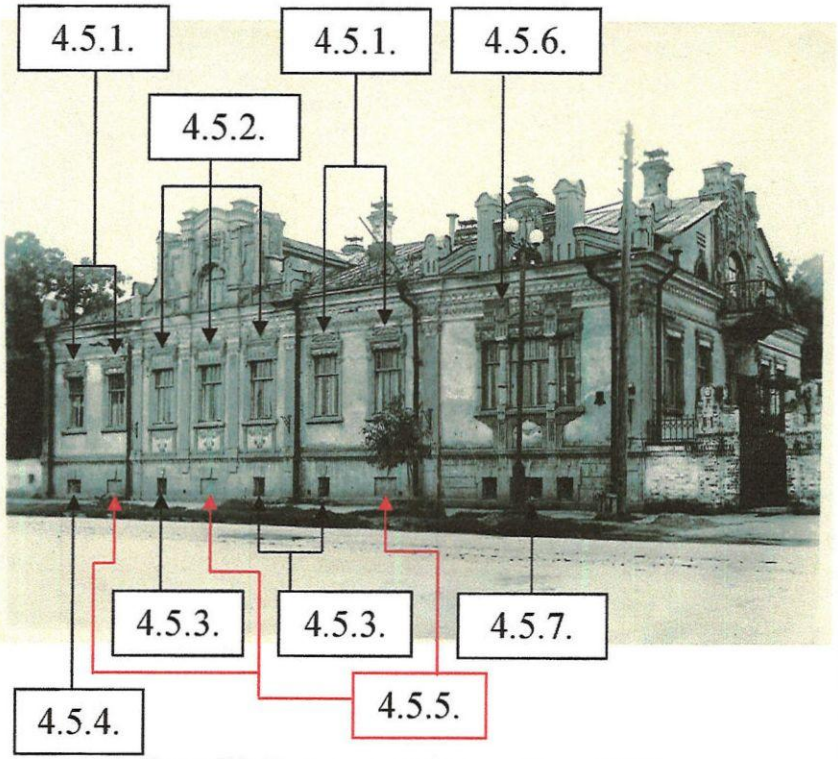 Фото 79. Восточный фасад. Фото 1949 г.
4.5.2		Три оконных проема типа 2	
4.5.3		Три оконных проема типа 3	
4.5.4		Один оконный проем типа 4	
4.5.5		Три оконных проема типа 5	
4.5.6		Один оконный проем типа 6	
4.5.7		Один оконный проем типа 7	

№ п/п	Обобщенная группа элементов предмета охраны	Элементы предмета охраны	Фотографическое или иное графическое изображение предмета охраны*
4.5.8		Оконный проем типа 19	 Фото 80. Восточный фасад. Фото 2013 г.
4.5.9		Оконный проем типа 20	

№ п/п	Обобщенная группа элементов предмета охраны	Элементы предмета охраны	Фотографическое или иное графическое изображение предмета охраны*
4.5.10		Аттик типа 1	Фото 81. Восточный фасад. Фото 2013 г.
4.5.11		Аттик типа 2	
4.5.12		Аттиковый столбик	

№ п/п	Обобщенная группа элементов предмета охраны	Элементы предмета охраны	Фотографическое или иное графическое изображение предмета охраны*
4.5.13		Антаблемент типа 4	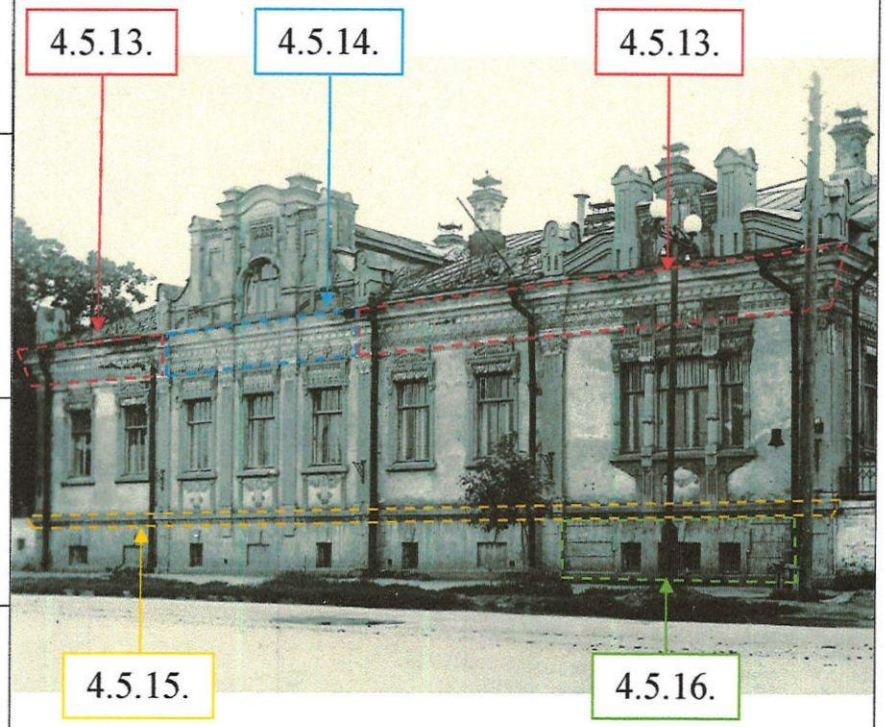 Фото 82. Восточный фасад. Фото 1949 г.
4.5.14		Антаблемент типа 5	
4.5.15		Карниз типа 4	
4.5.16		Руст цоколя	

№ п/п	Обобщенная группа элементов предмета охраны	Элементы предмета охраны	Фотографическое или иное графическое изображение предмета охраны*
4.5.17		Три пилястры типа 1	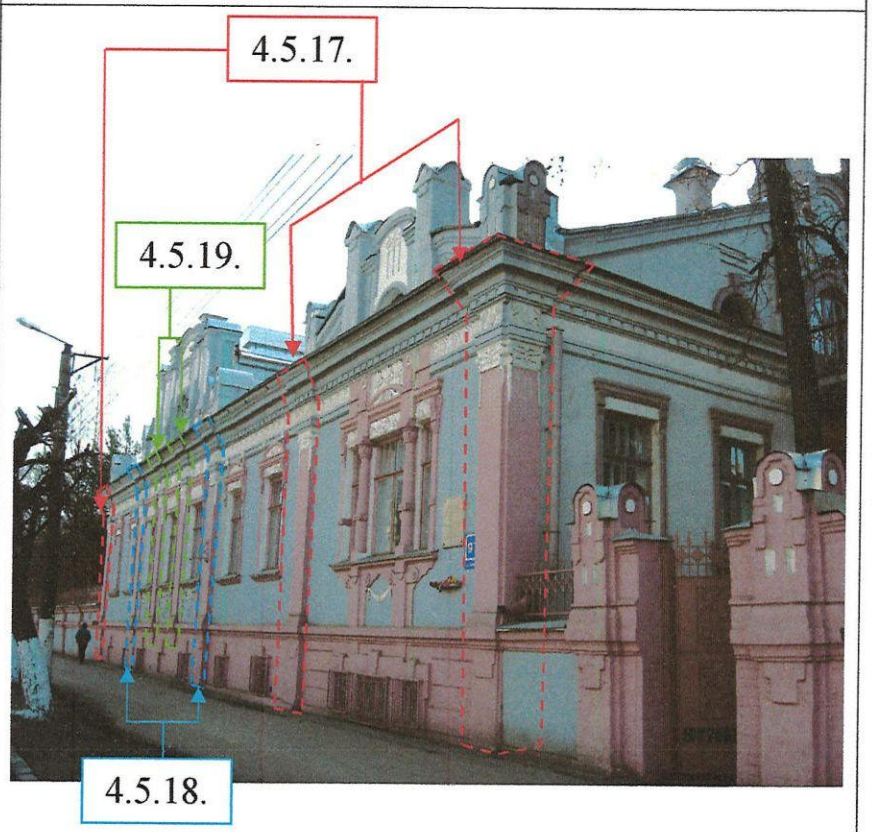 Фото 83. Восточный фасад. Фото 2013 г.
4.5.18		Две пилястры типа 2	
4.5.19		Две пилястры типа 3	

№ п/п	Обобщенная группа элементов предмета охраны	Элементы предмета охраны	Фотографическое или иное графическое изображение предмета охраны*
4.5.20		Кованая металлическая консоль-флагшток	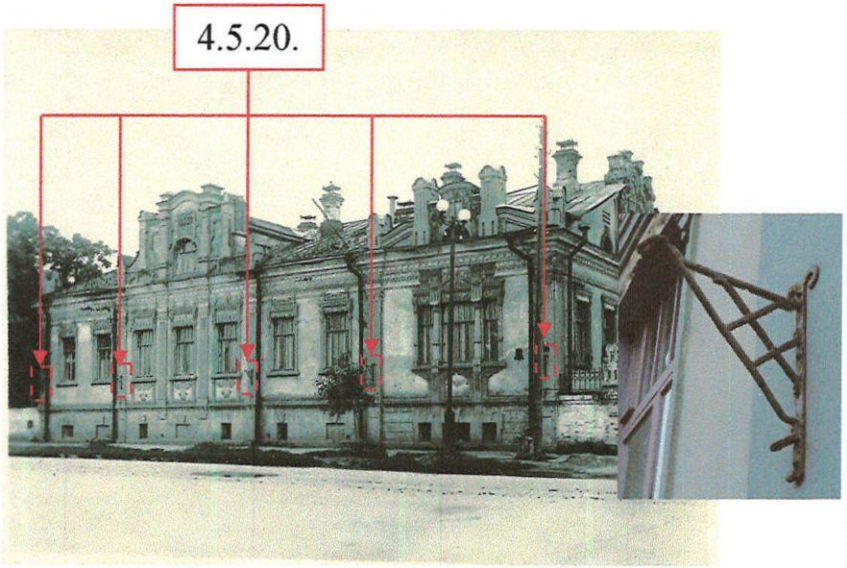 Фото 84. Восточный фасад. Кованая металлическая консоль-флагшток. Фото 1949 г.

№ п/п	Обобщенная группа элементов предмета охраны	Элементы предмета охраны	Фотографическое или иное графическое изображение предмета охраны*
4.5.21		Кованое металлическое ограждение кровли	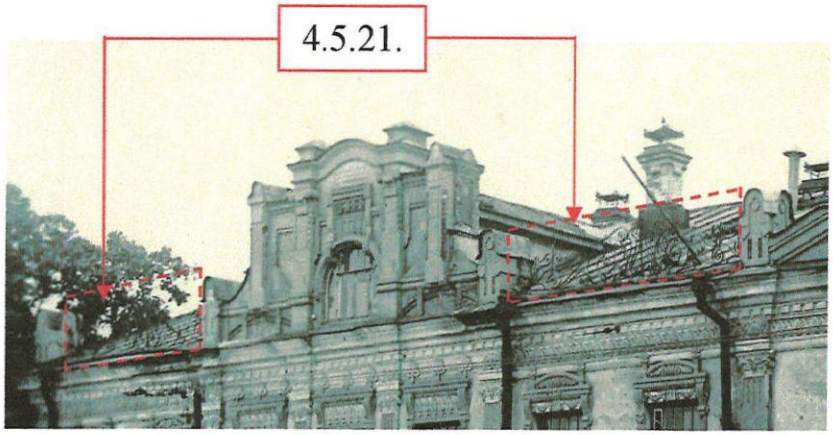 Фото 85. Кованое металлическое ограждение кровли. Фото 1949 г.

№ п/п	Обобщенная группа элементов предмета охраны	Элементы предмета охраны	Фотографическое или иное графическое изображение предмета охраны*
4.6	Ограда с калиткой и воротами		
4.6.1		Ограда с калиткой и воротами	
4.6.2		Металлическое кованое ограждение, венчающее ограду	Фото 86. Ограда. Металлическое кованое ограждение, венчающее ограду. Фото 2023 г.

№ п/п	Обобщенная группа элементов предмета охраны	Элементы предмета охраны	Фотографическое или иное графическое изображение предмета охраны*
4.6.3		Столбы калитки и ворот с контрфорсами	Фото 87. Ограда. Металлическое кованое ограждение, венчающее ограду. Столбы калитки и ворот с контрфорсами. Фото 2023 г.

№ п/п	Обобщенная группа элементов предмета охраны	Элементы предмета охраны	Фотографическое или иное графическое изображение предмета охраны*
			 Фото 88. Столбы калитки и ворот с контрфорсами. Фото 2023 г.

№ п/п	Обобщенная группа элементов предмета охраны	Элементы предмета охраны	Фотографическое или иное графическое изображение предмета охраны*
			 Фото 89. Столбы калитки и ворот с контрфорсами. Фото 2023 г.

№ п/п	Обобщенная группа элементов предмета охраны	Элементы предмета охраны	Фотографическое или иное графическое изображение предмета охраны*
4.7	Внутренние помещения		
4.7.1		Печи с отделкой из керамической плитки и изразцов	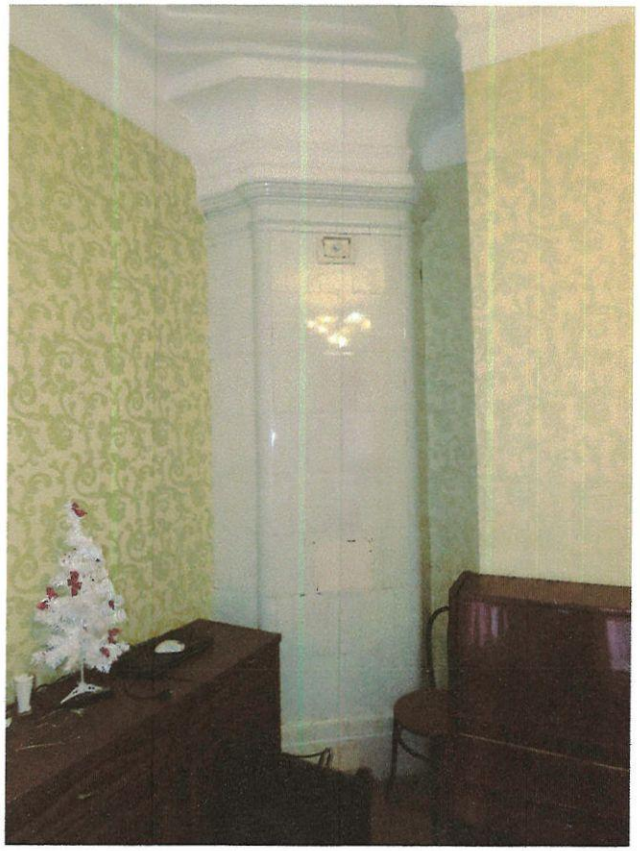 Фото 90. Печи с отделкой из керамической плитки и изразцов. Фото 2023 г.

№ п/п	Обобщенная группа элементов предмета охраны	Элементы предмета охраны	Фотографическое или иное графическое изображение предмета охраны*
			 Фото 91. Печи с отделкой из керамической плитки и изразцов. Фото 2023 г.

№ п/п	Обобщенная группа элементов предмета охраны	Элементы предмета охраны	Фотографическое или иное графическое изображение предмета охраны*
			 Фото 92. Печи с отделкой из керамической плитки и изразцов. Фото 2023 г.

№ п/п	Обобщенная группа элементов предмета охраны	Элементы предмета охраны	Фотографическое или иное графическое изображение предмета охраны*
			 Фото 93. Печи с отделкой из керамической плитки и изразцов. Фото 2023 г.

№ п/п	Обобщенная группа элементов предмета охраны	Элементы предмета охраны	Фотографическое или иное графическое изображение предмета охраны*
			 Фото 94. Печи с отделкой из керамической плитки и изразцов. Фото 2023 г.

№ п/п	Обобщенная группа элементов предмета охраны	Элементы предмета охраны	Фотографическое или иное графическое изображение предмета охраны*
			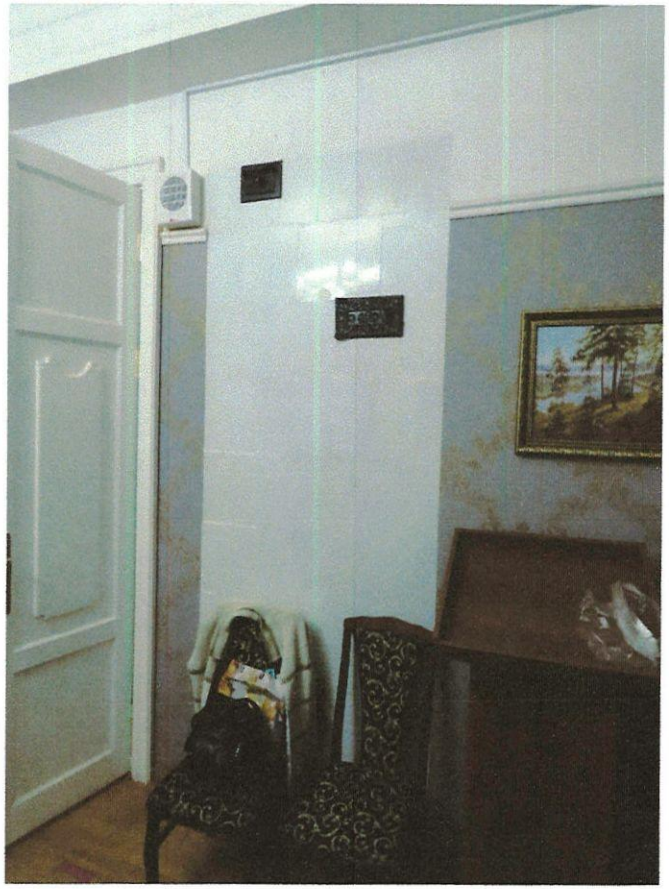 Фото 95. Печи с отделкой из керамической плитки и изразцов. Фото 2023 г.

№ п/п	Обобщенная группа элементов предмета охраны	Элементы предмета охраны	Фотографическое или иное графическое изображение предмета охраны*
			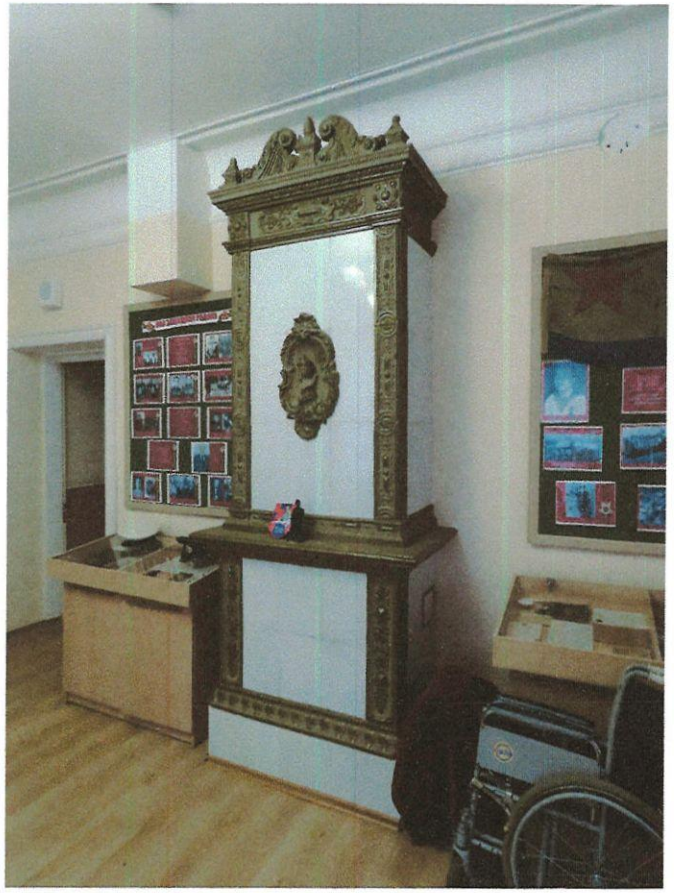 Фото 96. Печи с отделкой из керамической плитки и изразцов. Фото 2023 г.

№ п/п	Обобщенная группа элементов предмета охраны	Элементы предмета охраны	Фотографическое или иное графическое изображение предмета охраны*
			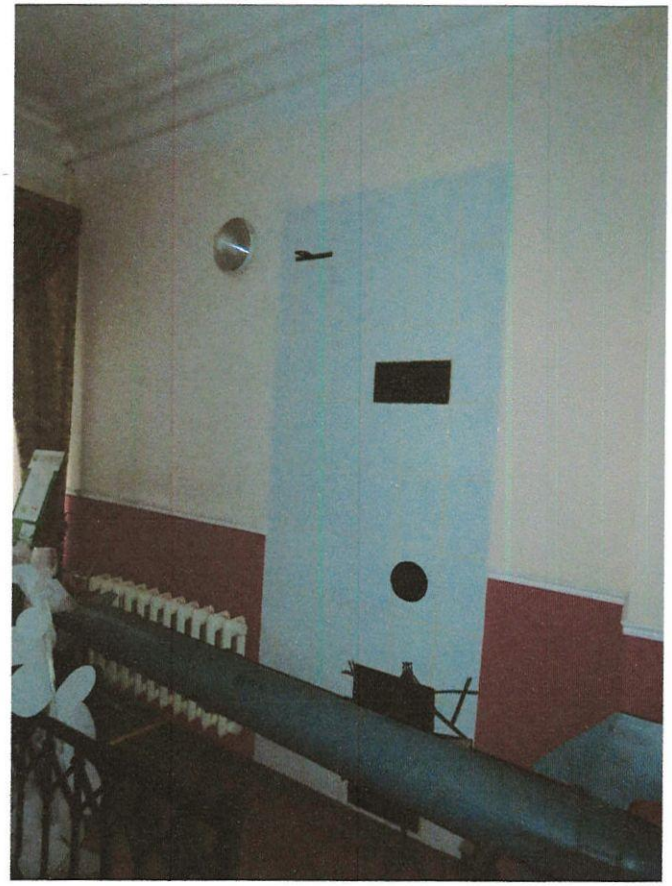 Фото 97. Печи с отделкой из керамической плитки и изразцов. Фото 2023 г.

№ п/п	Обобщенная группа элементов предмета охраны	Элементы предмета охраны	Фотографическое или иное графическое изображение предмета охраны*
			 Фото 98. Печи с отделкой из керамической плитки и изразцов. Фото 2023 г.

№ п/п	Обобщенная группа элементов предмета охраны	Элементы предмета охраны	Фотографическое или иное графическое изображение предмета охраны*
4.7.2		Декоративный профилированный наличник оконных проемов первого этажа и дверного проема первого этажа	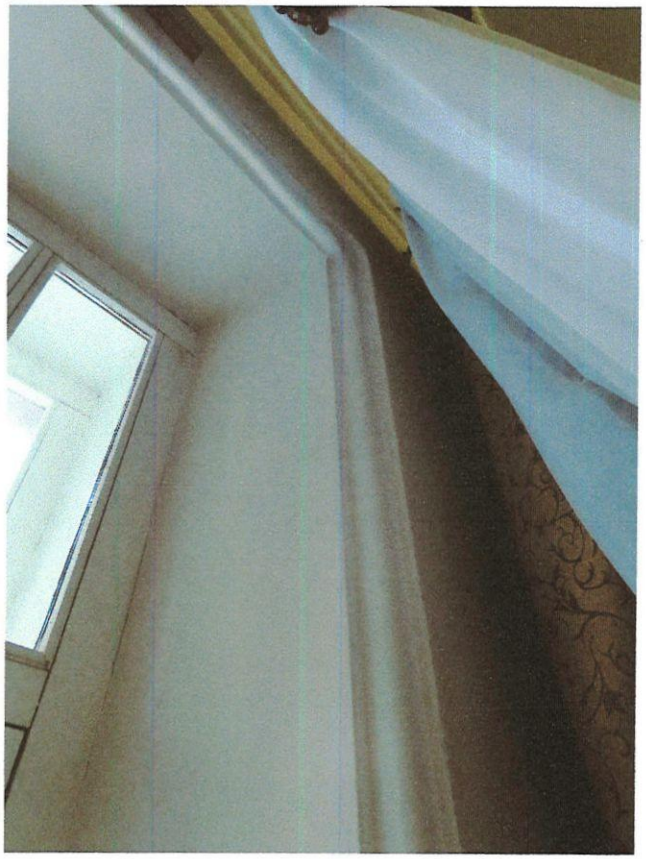 Фото 99. Декоративный профилированный наличник оконных проемов первого этажа и дверного проема первого этажа. Фото 2023 г.

№ п/п	Обобщенная группа элементов предмета охраны	Элементы предмета охраны	Фотографическое или иное графическое изображение предмета охраны*
			 Фото 100. Декоративный профилированный наличник оконных проемов первого этажа и дверного проема первого этажа. Фото 2023 г.

№ п/п	Обобщенная группа элементов предмета охраны	Элементы предмета охраны	Фотографическое или иное графическое изображение предмета охраны*
4.7.3		Декоративное оформление оконного проема первого этажа	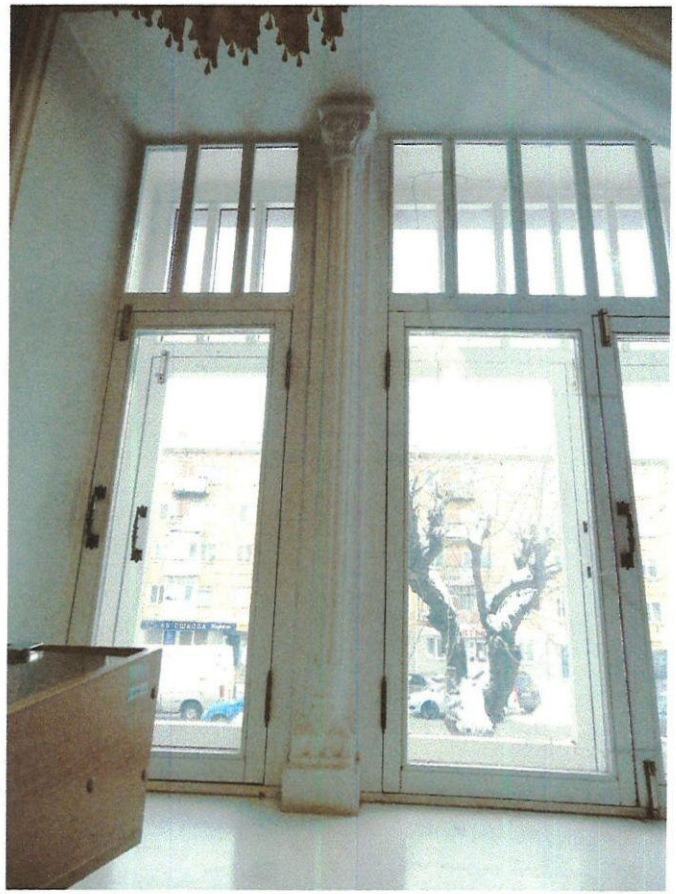 Фото 101. Декоративное оформление оконного проема первого этажа. Фото 2023 г.

№ п/п	Обобщенная группа элементов предмета охраны	Элементы предмета охраны	Фотографическое или иное графическое изображение предмета охраны*
			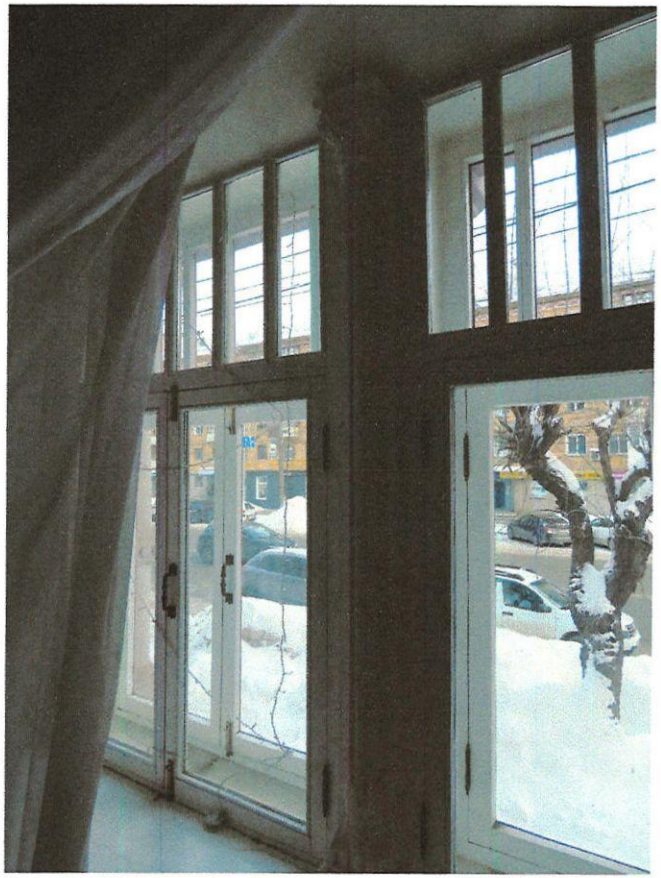 Фото 102. Декоративное оформление оконного проема первого этажа. Фото 2023 г.

№ п/п	Обобщенная группа элементов предмета охраны	Элементы предмета охраны	Фотографическое или иное графическое изображение предмета охраны*
4.7.4		Профилированный подоконник оконных проемов цокольного этажа	 Фото 103. Профилированный подоконник оконных проемов цокольного этажа. Фото 2023 г.

№ п/п	Обобщенная группа элементов предмета охраны	Элементы предмета охраны	Фотографическое или иное графическое изображение предмета охраны*
			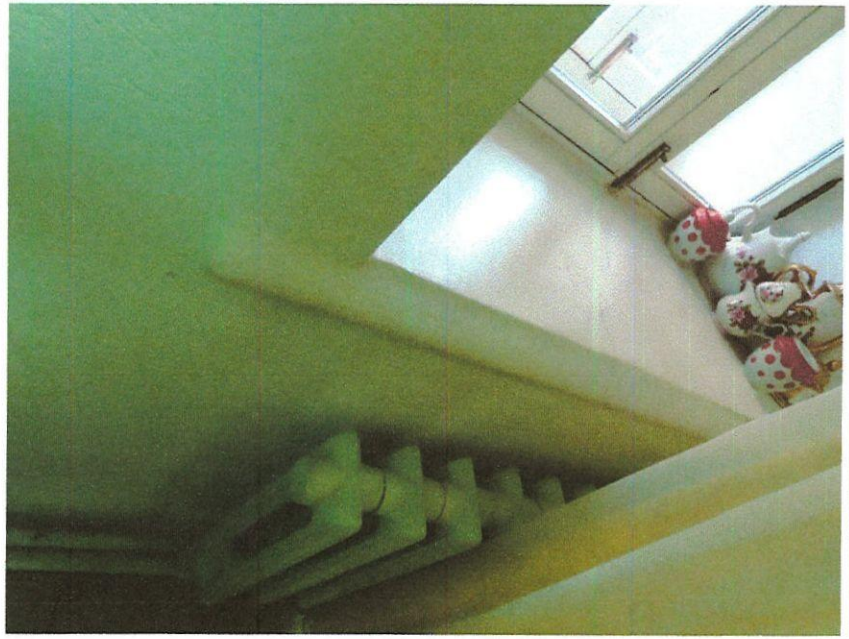 Фото 104. Профилированный подоконник оконных проемов цокольного этажа. Фото 2023 г.

№ п/п	Обобщенная группа элементов предмета охраны	Элементы предмета охраны	Фотографическое или иное графическое изображение предмета охраны*
4.7.5		Обрамление арочного проема первого этажа	Фото 105. Обрамление арочного проема первого этажа. Фото 2023 г.

№ п/п	Обобщенная группа элементов предмета охраны	Элементы предмета охраны	Фотографическое или иное графическое изображение предмета охраны*
4.7.6		Места расположения и типы профилей карнизов	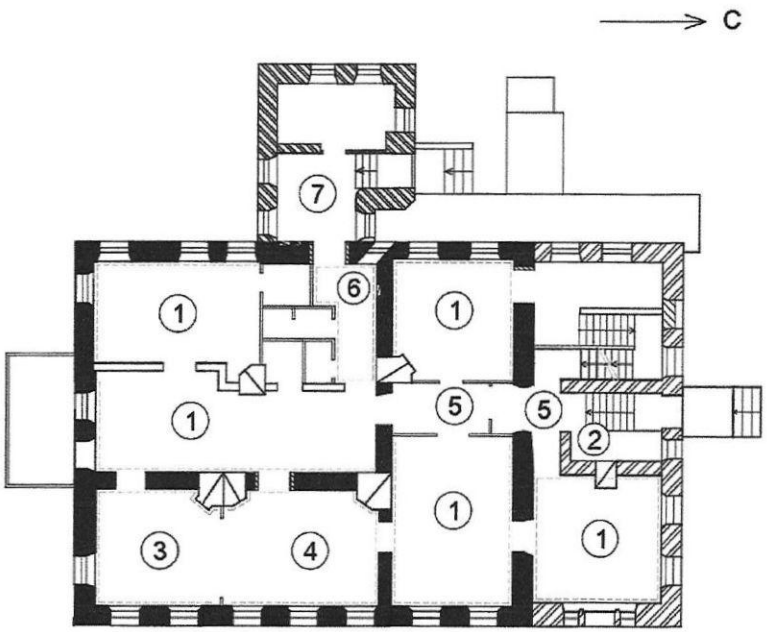 Условные обозначения: капитальные стены периода строительства 1819 -1820 гг. капитальные стены периода строительства 1912-1914 гг. стены первой четверти XXв. кирпичная печь проекции штукатурных карнизов старого образца 1–7 типы профилей карнизов Схема расположения карнизов на плане первого этажа

№ п/п	Обобщенная группа элементов предмета охраны	Элементы предмета охраны	Фотографическое или иное графическое изображение предмета охраны*
			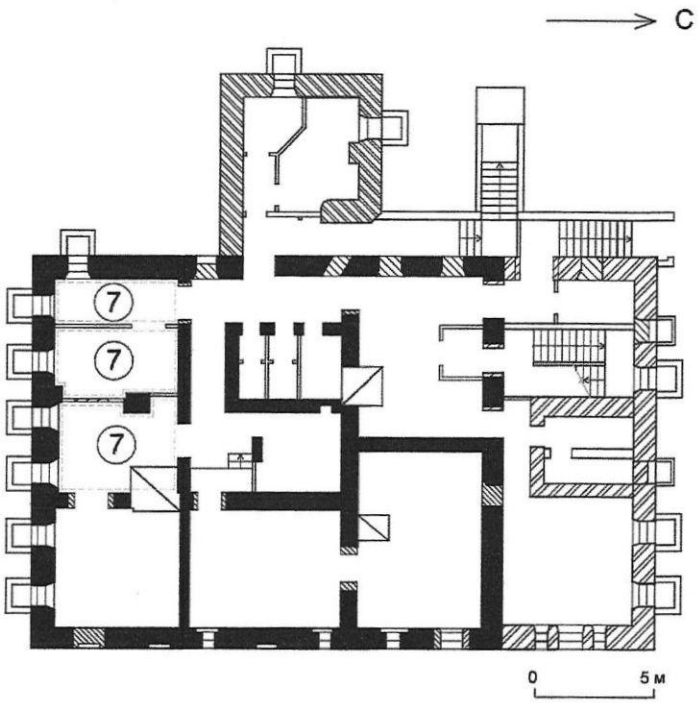 Условные обозначения: капитальные стены периода строительства 1819-1820 гг. капитальные стены периода строительства 1912-1914 гг. конструкции первой четверти XX в. кирпичная печь проекции штукатурных карнизов старого образца 7 тип профиля карниза Схема расположения карнизов на плане цокольного этажа

№ п/п	Обобщенная группа элементов предмета охраны	Элементы предмета охраны	Фотографическое или иное графическое изображение предмета охраны*
			 Фото 106. Тип профиля карниза 1. Фото 2023 г.
			 Фото 107. Тип профиля карниза 2. Фото 2023 г.
			 Фото 108. Тип профиля карниза 3. Фото 2023 г.

№ п/п	Обобщенная группа элементов предмета охраны	Элементы предмета охраны	Фотографическое или иное графическое изображение предмета охраны*
			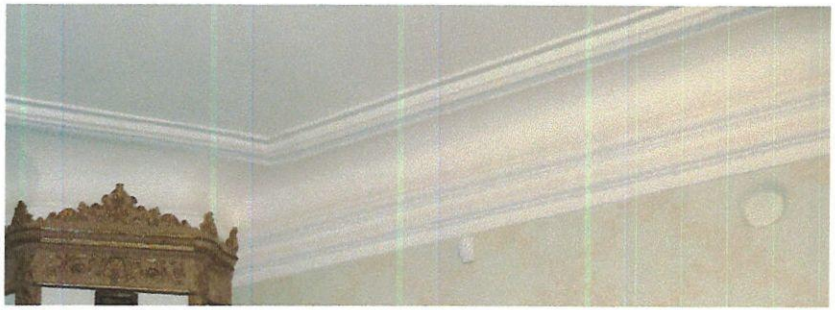 Фото 109. Тип профиля карниза 4. Фото 2023 г.
			 Фото 110. Тип профиля карниза 5. Фото 2023 г.

№ п/п	Обобщенная группа элементов предмета охраны	Элементы предмета охраны	Фотографическое или иное графическое изображение предмета охраны*
			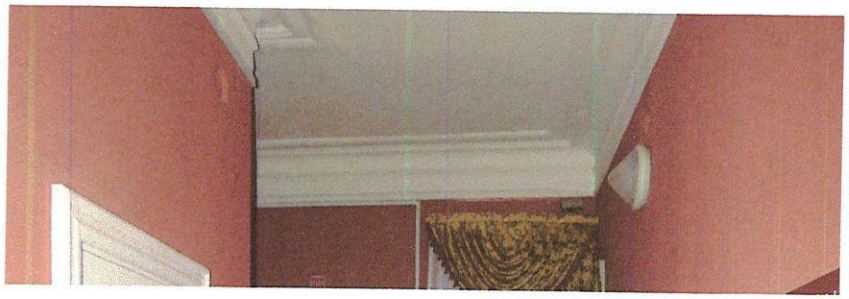 Фото 111. Тип профиля карниза 6. Фото 2023 г.
			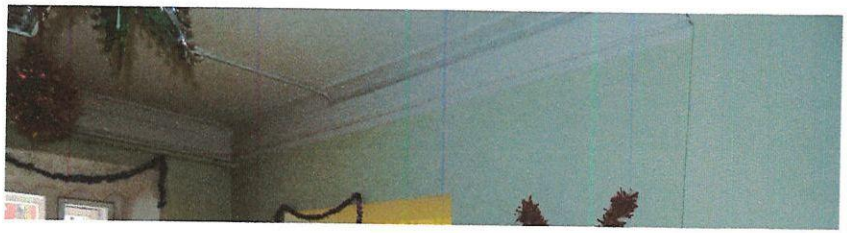 Фото 112. Тип профиля карниза 7. Фото 2023 г.

* Схемы фотофиксации предмета охраны приведены в приложении к предмету охраны.

Приложение
к предмету охраны

Схемы фотофиксации предмета охраны

Номер схемы	Схема	
1.		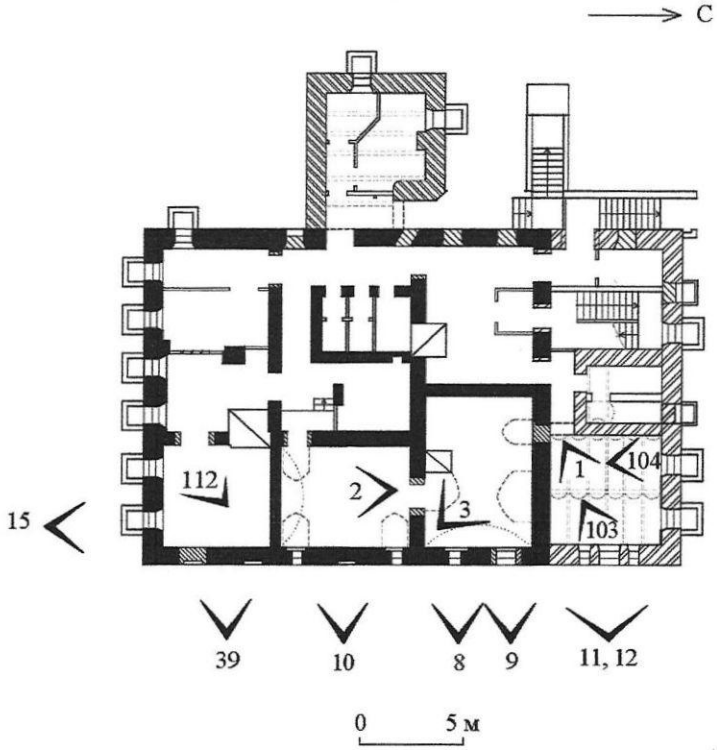 Цокольный этаж

Номер схемы	Схема
2.	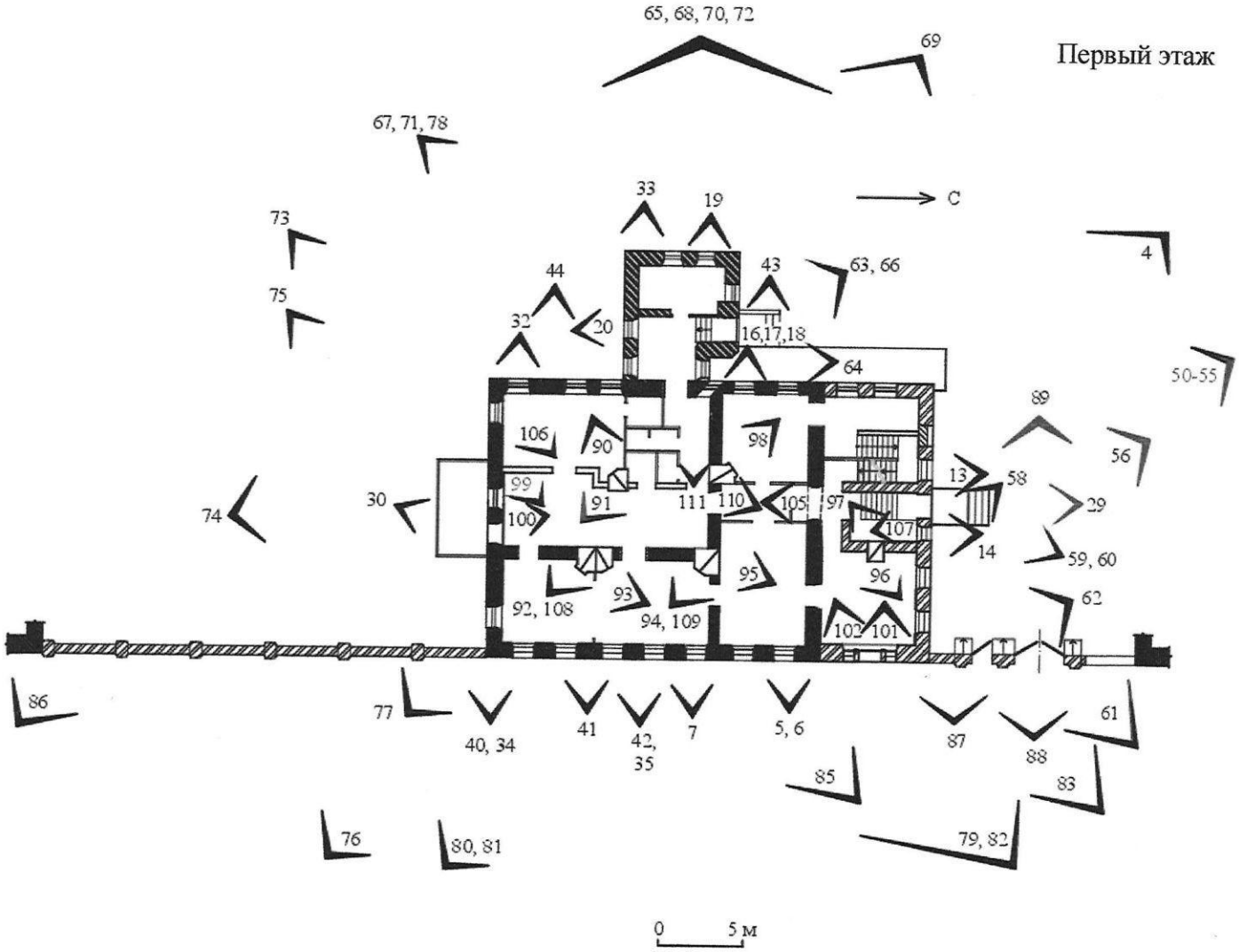
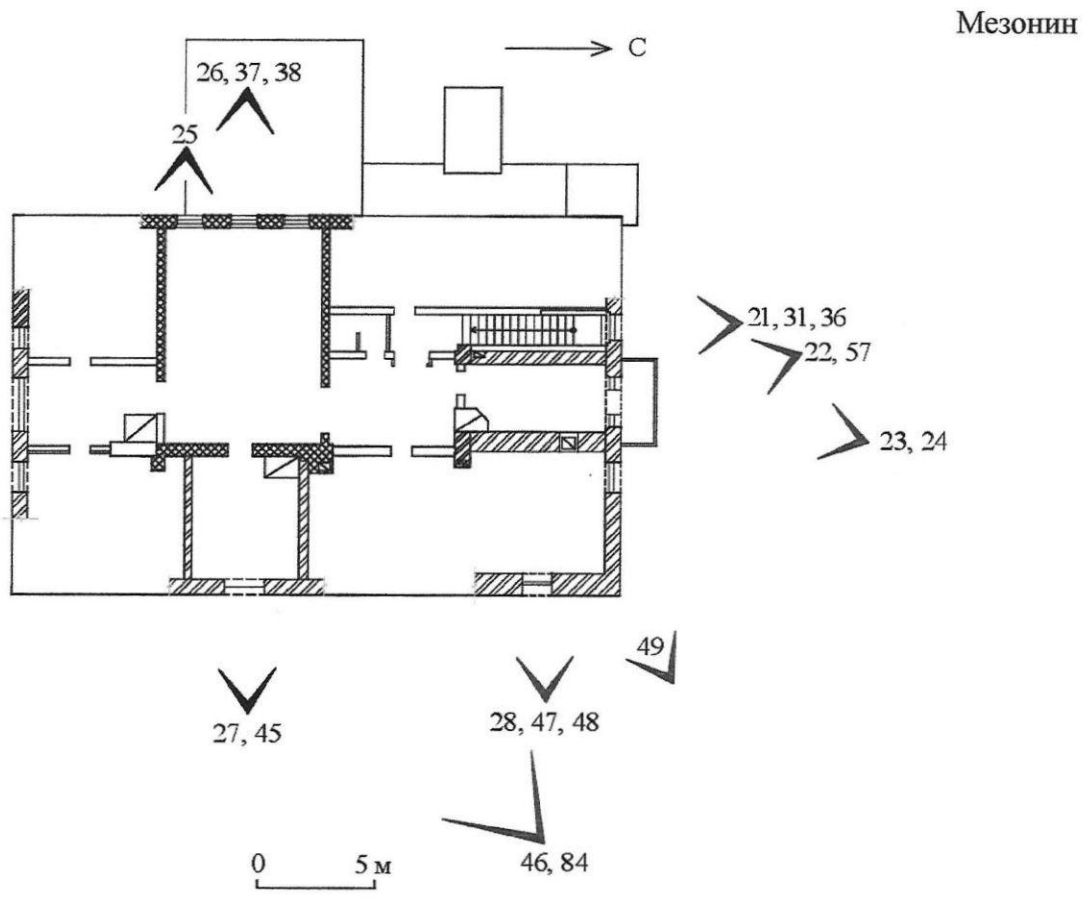
Номер схемы	Схема
3.