



**МИНИСТЕРСТВО ИМУЩЕСТВЕННЫХ
И ЗЕМЕЛЬНЫХ ОТНОШЕНИЙ
КАМЧАТСКОГО КРАЯ**

ПРИКАЗ

12.05.2025 № 34-Н

г. Петропавловск-Камчатский

**О внесении изменений в приказ Министерства имущественных
и земельных отношений Камчатского края от 14.02.2025 № 9-Н
«Об установлении публичного сервитута в целях эксплуатации объекта
электросетевого хозяйства «Сооружение ВЛЭП 35 КВ на деревянных
опорах» с кадастровым номером 41:05:0000000:922»**

В соответствии со статьей 23, главой V.7 Земельного кодекса Российской Федерации, статьей 3.6 Федерального закона от 25.10.2001 № 137-ФЗ «О введении в действие Земельного кодекса Российской Федерации», Схемой территориального планирования Камчатского края, утвержденной Постановлением Правительства Камчатского края от 12.12.2022 № 669-П, руководствуясь пунктом 24.3 Положения о Министерстве имущественных и земельных отношений Камчатского края, утвержденного постановлением Правительства Камчатского края от 27.09.2022 № 508-П, на основании ходатайства Публичного акционерного общества энергетики и электрификации «Камчатскэнерго» от 16.01.2025, писем ППК «Роскадастр» от 17.03.2025 № 0905/25, Публичного акционерного общества энергетики и электрификации «Камчатскэнерго» от 10.04.2025 № 06-02/2372

ПРИКАЗЫВАЮ:

1. Внести в приказ Министерства имущественных и земельных отношений Камчатского края от 14.02.2025 № 9-Н «Об установлении публичного сервитута в целях эксплуатации объекта электросетевого хозяйства «Сооружение ВЛЭП 35 КВ на деревянных опорах» с кадастровым номером 41:05:0000000:922» следующие изменения:

- 1) часть 1 дополнить пунктом 24 следующего содержания:

«24) с кадастровым номером 41:00:0000000:145, адрес (местоположение): Камчатский край, р-н Елизовский, Елизовское лесничество, квартал 3 части выделов 4, 5, 6,7, квартал 4 часть выдела 11, квартал 21 части выделов 1, 2,4,7,17,30 Паратунское участковое лесничество.»;

2) приложение изложить в редакции согласно приложению к настоящему приказу.

2. Настоящий приказ вступает в силу после дня его официального опубликования.

Министр

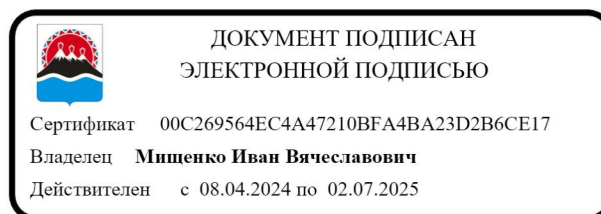

И.В. Мищенко

Приложение к приказу Министерства
имущественных и земельных
отношений Камчатского края
от 12.05.2025 № 34-Н

«Приложение к приказу Министерства
имущественных и земельных
отношений Камчатского края
от 14.02.2025 № 9-Н

ОПИСАНИЕ МЕСТОПОЛОЖЕНИЯ ГРАНИЦ ПУБЛИЧНОГО СЕРВИТУТА

в отношении земель и земельных участков для их использования в целях
эксплуатации объекта электросетевого хозяйства:
«Сооружение ВЛЭП 35 КВ на деревянных опорах»
с кадастровым номером 41:05:0000000:922
(наименование объекта, местоположение границ которого описано (далее – объект))

Раздел 1		
Сведения об объекте		
№ п/п	Характеристики объекта	Описание характеристик
1	2	3
1	Местоположение объекта	Камчатский край, Елизовский район.
2	Площадь объекта ± величина погрешности определения площади ($P \pm \Delta P$)	448 597 ± 234
3	Иные характеристики объекта	<p>Вид объекта реестра границ: Граница публичного сервитута</p> <p>Кадастровый номер квартала: 41:05:0000000</p> <p>Вид или наименование публичного сервитута по документу: Границы публичного сервитута в целях размещения объекта: «Сооружение ВЛЭП 35 кВ на деревянных опорах, кадастровый номер 41:05:0000000:922»</p> <p>Цель установления публичного сервитута: Размещение объектов электросетевого хозяйства, тепловых сетей, водопроводных сетей, сетей водоотведения, линий и сооружений связи, линейных объектов системы газоснабжения, нефтепроводов и нефтепродуктопроводов, их неотъемлемых технологических частей, если указанные объекты являются объектами федерального, регионального или местного значения, либо необходимы для организации электро-, газо-, тепло-, водоснабжения населения и водоотведения, подключения (технологического присоединения) к сетям инженерно-технического обеспечения, либо переносятся в связи с изъятием земельных участков, на которых они ранее располагались, для государственных или муниципальных нужд (далее также - инженерные сооружения)</p> <p>Срок публичного сервитута: продолжительность: 49 лет</p> <p>Обладатель публичного сервитута: Юридическое лицо, зарегистрированное в Российской Федерации Публичное акционерное общество энергетики и электрификации "Камчатскэнерго" (ИНН: 4100000668, ОГРН: 1024101024078, адрес эл. почты: sekr1@kamenergo.ru, почтовый адрес: 683000, Камчатский край, г. Петропавловск-Камчатский, ул. Набережная, 10).</p>

Раздел 2

Сведения о местоположении границ объекта					
1. Система координат МСК-41, зона I					
2. Сведения о характерных точках границ объекта					
Обозначение характерных точек границ	Координаты, м		Метод определения координат характерной точки	Средняя квадратическая погрешность положения характерной точки (Mt), м	Описание обозначения точки на местности (при наличии)
	X	Y			
1	2	3	4	5	6
1	563 203,10	1 390 542,85	Аналитический метод	0,10	—
2	563 181,35	1 390 537,65		0,10	
3	562 642,56	1 390 187,22		0,10	
4	562 545,13	1 389 543,46		0,10	
5	562 498,38	1 389 503,48		0,10	
6	562 359,45	1 389 380,97		0,10	
7	561 366,56	1 389 043,92		0,10	
8	560 149,04	1 387 473,30		0,10	
9	559 740,04	1 386 947,96		0,10	
10	559 678,71	1 386 865,92		0,10	
11	559 593,75	1 386 750,57		0,10	
12	559 245,70	1 386 308,80		0,10	
13	559 151,65	1 386 302,32		0,10	
14	557 654,97	1 386 196,85		0,10	
15	557 084,06	1 385 715,30		0,10	
16	555 545,67	1 384 413,11		0,10	
17	554 409,64	1 384 595,87		0,10	
18	554 274,31	1 384 617,36		0,10	
19	553 925,93	1 384 674,82		0,10	
20	553 619,49	1 384 787,40		0,10	
21	553 582,31	1 384 813,17		0,10	
22	553 561,81	1 384 783,58		0,10	
23	553 602,76	1 384 755,19		0,10	
24	553 916,71	1 384 639,85		0,10	
25	554 268,56	1 384 581,82		0,10	
26	554 403,96	1 384 560,32		0,10	
27	555 556,29	1 384 374,94		0,10	
28	557 107,30	1 385 687,80		0,10	
29	557 669,21	1 386 161,77		0,10	
30	559 154,15	1 386 266,41		0,10	
31	559 264,10	1 386 273,98		0,10	
32	559 622,39	1 386 728,75		0,10	
33	559 707,62	1 386 844,46		0,10	
34	559 768,66	1 386 926,13		0,10	
35	560 177,47	1 387 451,21		0,10	
36	561 388,38	1 389 013,31		0,10	
37	562 377,85	1 389 349,20		0,10	
38	562 521,99	1 389 476,30		0,10	
39	562 578,71	1 389 524,81		0,10	
40	562 675,74	1 390 165,85		0,10	
41	563 195,93	1 390 504,03		0,10	
42	563 214,85	1 390 508,71		0,10	
1	563 203,10	1 390 542,85		0,10	
3. Сведения о характерных точках части (частей) границы объекта					
1	2	3	4	5	6
—	—	—	—	—	—

Схема расположения границ публичного сервитута

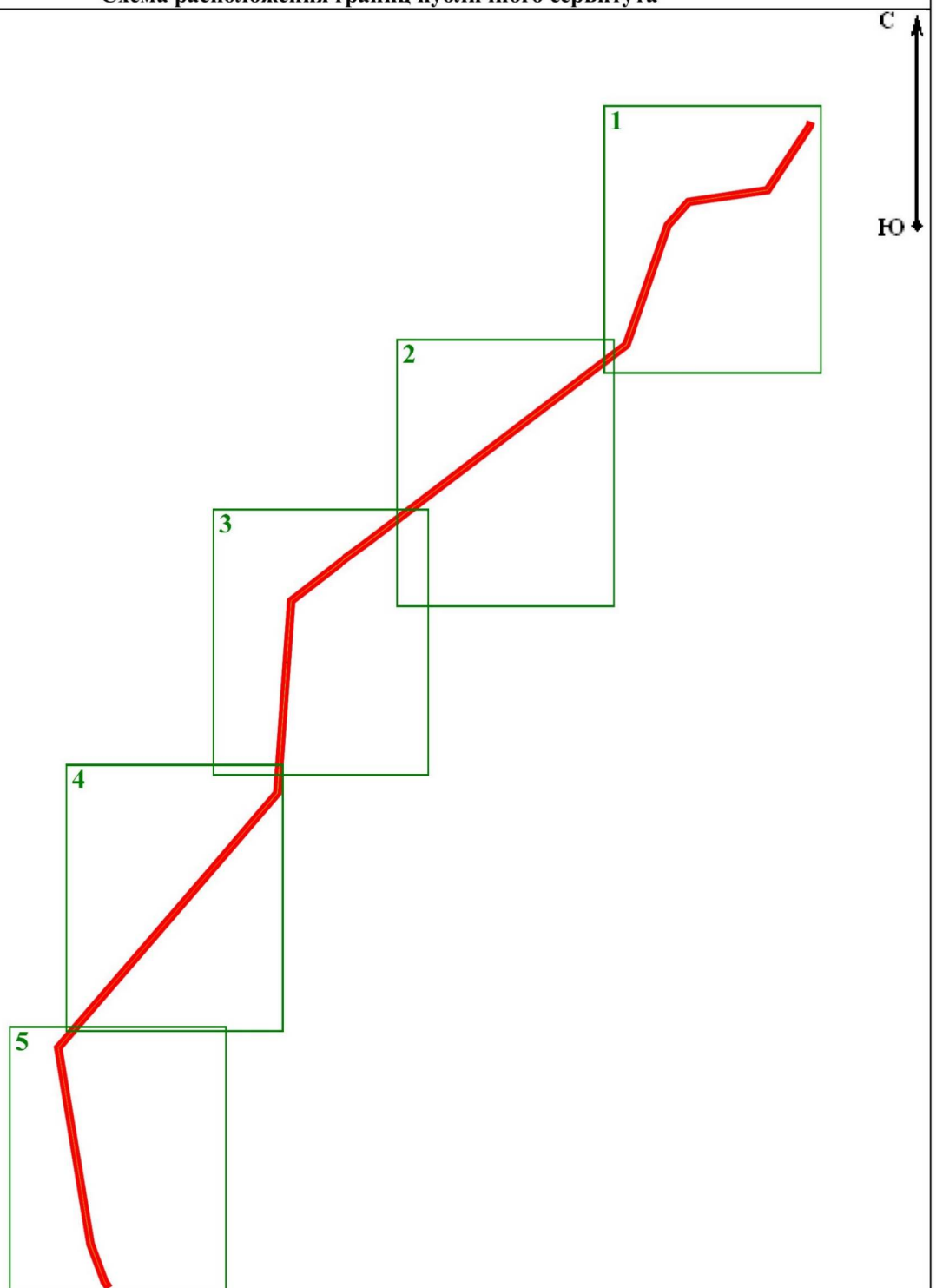

Масштаб 1:50 000

Условные обозначения:



-  - проектная граница публичного сервитута
-  - границы и номер выносного листа

Схема расположения границ публичного сервитута

Выносной лист 1



Условные обозначения:

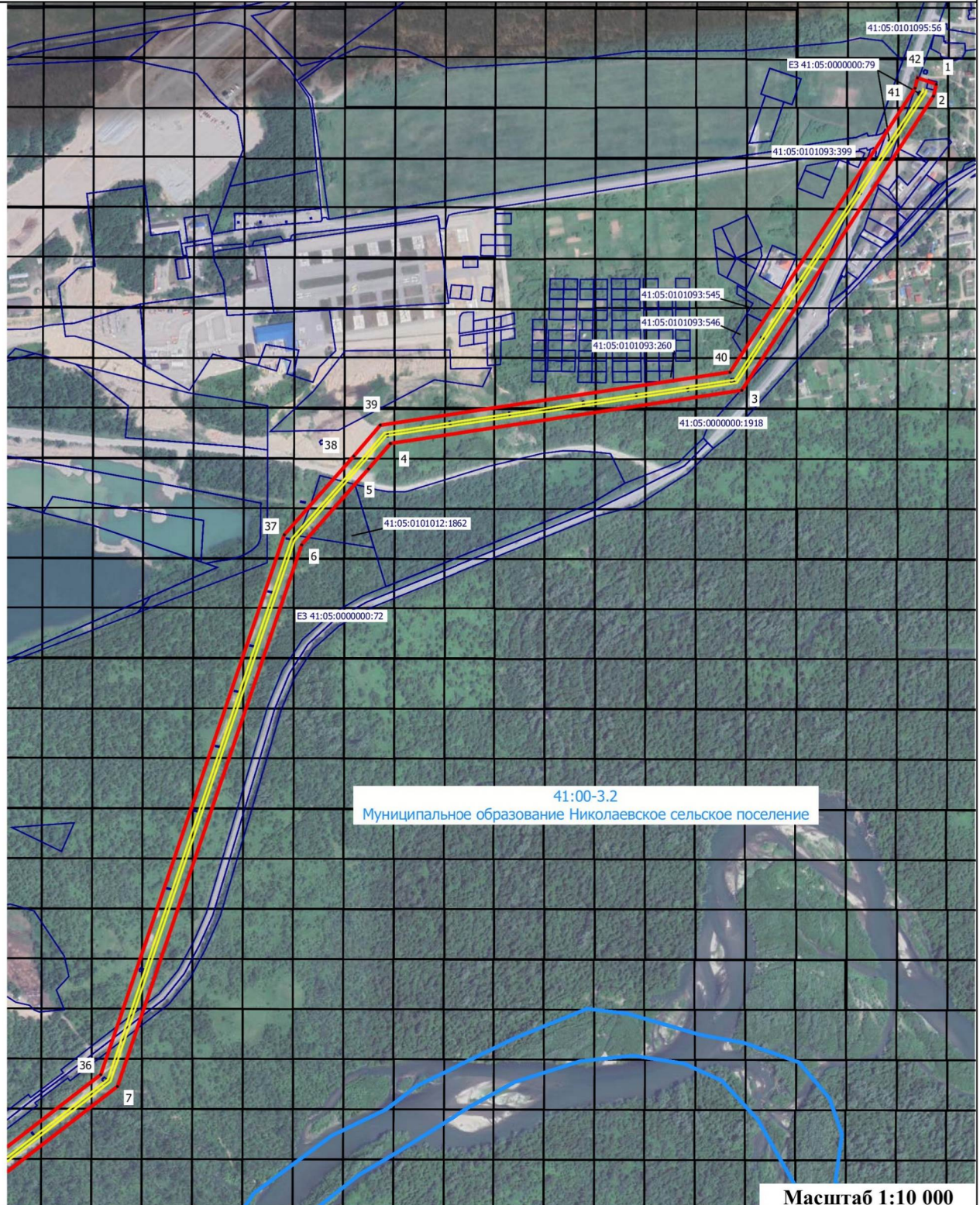



-  39 - проектные границы публичного сервитута и характерные точки
-  - контур крайних проводов воздушных линий электропередачи
-  - границы и номера земельных участков, в отношении которых испрашивается публичный сервитут
-  - установленные границы административно-территориальных образований

Схема расположения границ публичного сервитута

Выносной лист 2



Условные обозначения:

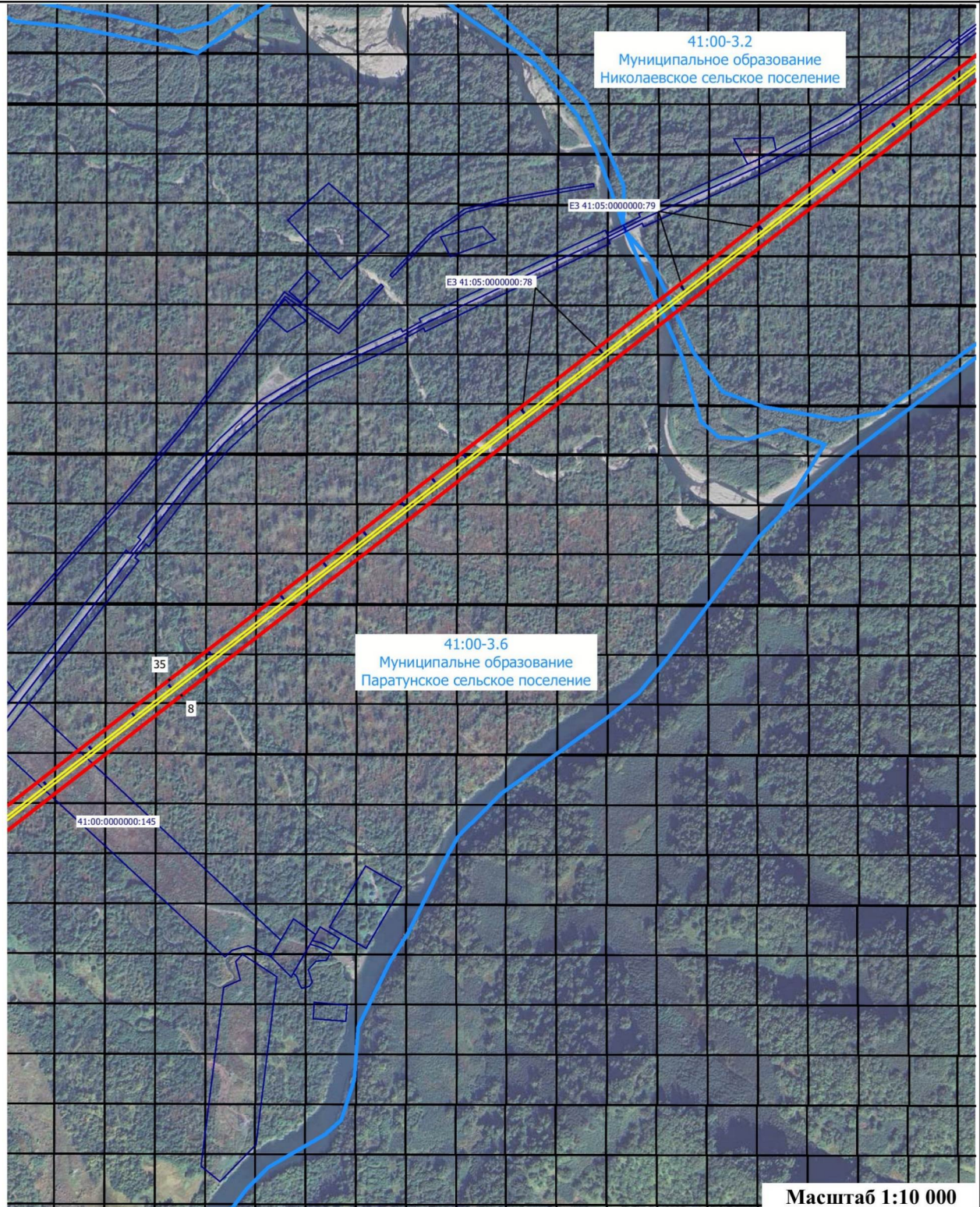



-  39 - проектные границы публичного сервитута и характерные точки
-  - контур крайних проводов воздушных линий электропередачи
-  6170 - границы и номера земельных участков, в отношении которых испрашивается публичный сервитут
-  - установленные границы административно-территориальных образований

Схема расположения границ публичного сервитута

Выносной лист 3



Условные обозначения:

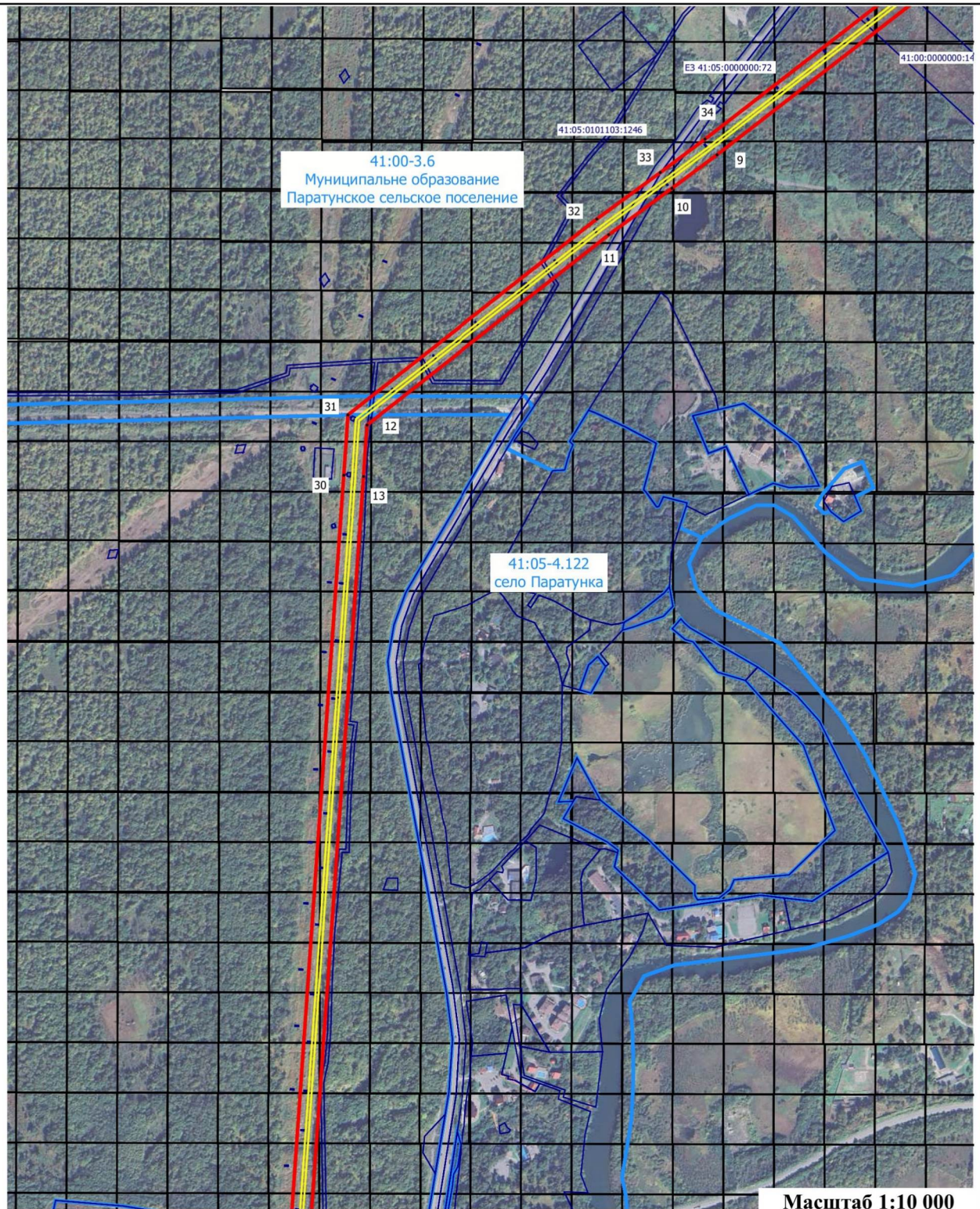



- 
 39 - проектные границы публичного сервитута и характерные точки
- 
 - контур крайних проводов воздушных линий электропередачи
- 
 6170 - границы и номера земельных участков, в отношении которых испрашивается публичный сервитут
- 
 - установленные границы административно-территориальных образований

Схема расположения границ публичного сервитута

Выносной лист 4



Условные обозначения:

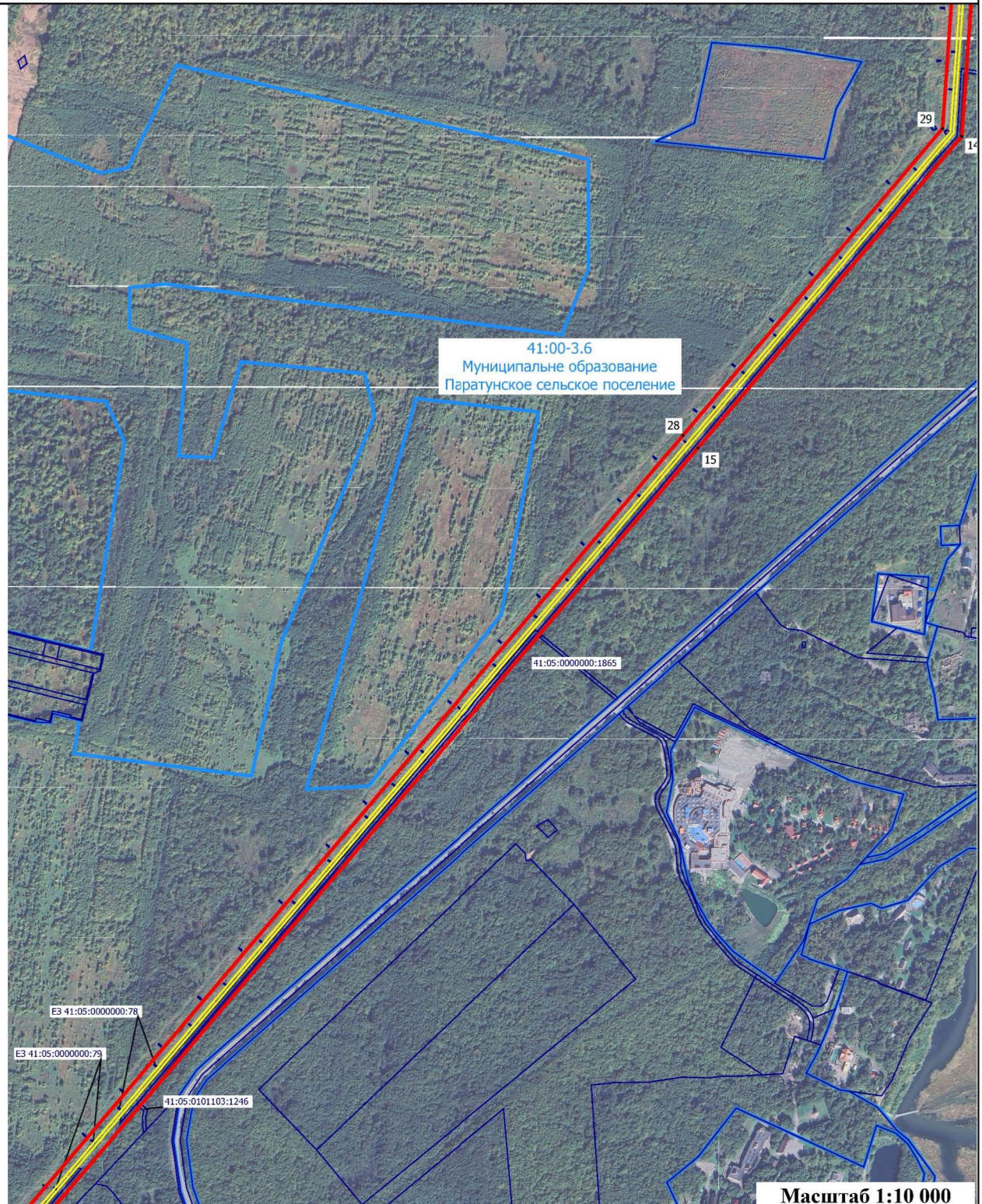



-  39 - проектные границы публичного сервитута и характерные точки
-  - контур крайних проводов воздушных линий электропередачи
-  - границы и номера земельных участков, в отношении которых испрашивается публичный сервитут
-  - установленные границы административно-территориальных образований





Схема расположения границ публичного сервитута

Выносной лист 5

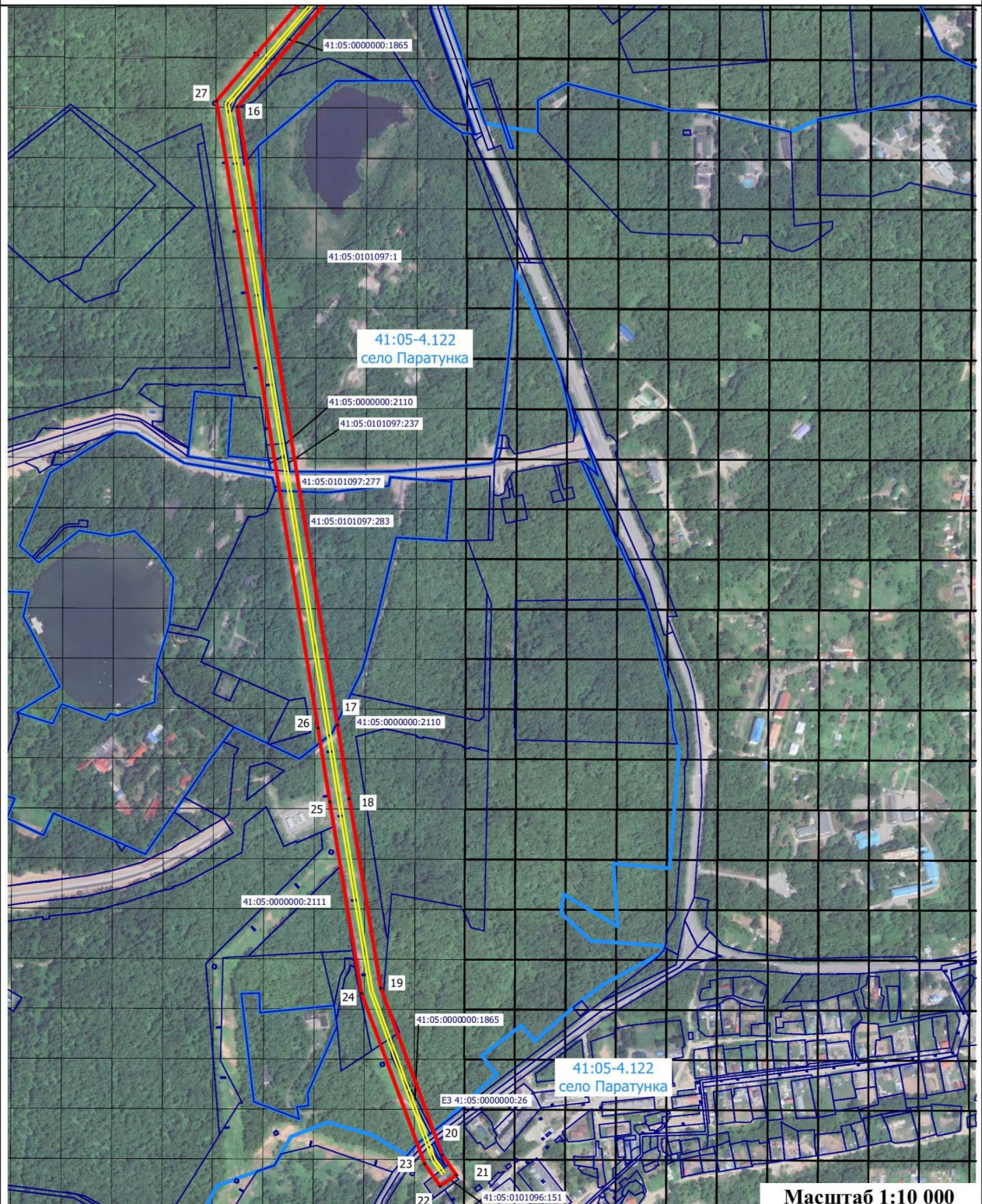

Масштаб 1:10 000

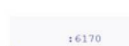
Условные обозначения:

-  39 - проектные границы публичного сервитута и характерные точки
-  - контур крайних проводов воздушных линий электропередачи
-  - границы и номера земельных участков, в отношении которых испрашивается публичный сервитут
-  - установленные границы административно-территориальных образований