

**УПРАВЛЕНИЕ ПО ОХРАНЕ ОБЪЕКТОВ КУЛЬТУРНОГО НАСЛЕДИЯ
КАЛУЖСКОЙ ОБЛАСТИ**

ПРИКАЗ

16 апреля 2025 года

№ 82

Об утверждении границ и режима использования территории выявленного объекта культурного наследия «Братская могила», расположенного по адресу: Калужская область, г. Боровск

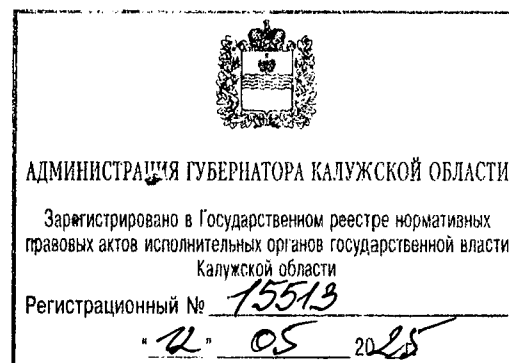

В соответствии с Федеральным законом «Об объектах культурного наследия (памятниках истории и культуры) народов Российской Федерации», Законом Калужской области «Об объектах культурного наследия (памятниках истории и культуры) народов Российской Федерации, расположенных на территории Калужской области», приказом Министерства культуры Российской Федерации от 04.06.2015 № 1745 «Об утверждении требований к составлению проектов границ территорий объектов культурного наследия» (в ред. приказа Министерства культуры Российской Федерации от 02.02.2024 № 184), постановлением Правительства Калужской области от 14.01.2019 № 4 «Об установлении порядка утверждения границ территории выявленного объекта культурного наследия», постановлением Правительства Калужской области от 26.08.2015 № 481 «О создании управления по охране объектов культурного наследия Калужской области» (в ред. постановлений Правительства Калужской области от 31.08.2017 № 499, от 29.01.2018 № 56, от 10.10.2018 № 624, от 14.05.2020 № 378, от 28.05.2021 № 336, от 30.08.2021 № 568, от 13.06.2023 № 393, от 11.11.2024 № 686, от 17.12.2024 № 778), **ПРИКАЗЫВАЮ:**

1. Утвердить границы территории выявленного объекта культурного наследия «Братская могила», расположенного по адресу: Калужская область, г. Боровск, согласно приложению № 1 к настоящему приказу.
2. Утвердить режим использования территории выявленного объекта культурного наследия «Братская могила», расположенного по адресу: Калужская область, г. Боровск, согласно приложению № 2 к настоящему приказу.
3. Настоящий приказ вступает в силу со дня его официального опубликования.

Начальник управления

Е.Е. Чудаков

**Описание границ территории выявленного объекта культурного наследия
«Братская могила», расположенного по адресу: Калужская область, г. Боровск**

Исходная точка 1 на границе территории объекта культурного наследия расположена на северо-востоке.

Восточная граница. От точки № 1 – 20,73 м. на юго-восток по существующему ограждению до т. № 2.

Южная граница. От точки № 2 – 10,44 м. на юго-запад по существующему ограждению до т. № 3, далее 7,79 м. по южной границе клумбы до т. № 4, далее 9,49 м. на юго-запад по условной линии до т. № 5.

Западная граница. От точки № 5 – 24,12 м. на северо-запад по существующему бордюрному камню на бровке мемориала до т. № 6.

Северная граница. От точки № 6 – 28,25 м. на северо-восток по существующему бордюрному камню на бровке мемориала до т. № 1.

**Координаты характерных точек (МСК) границ территории выявленного
объекта культурного наследия «Братская могила», расположенного по адресу:
Калужская область, г. Боровск**

№№ точек	X	Y
1	508048,70	1313777,09
2	508029,25	1313784,25
3	508025,40	1313774,55
4	508021,91	1313767,58
5	508017,60	1313759,12
6	508040,01	1313750,21
1	508048,70	1313777,09

**Карта-схема границ территории выявленного объекта культурного наследия
«Братская могила», расположенного по адресу: Калужская область, г. Боровск**

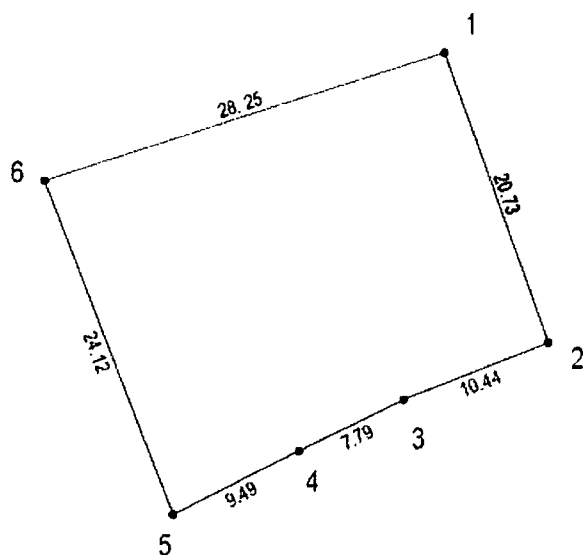

Масштаб 1:500

Условные обозначения:



Граница территории выявленного объекта культурного наследия

• 1

Поворотные точки границы территории выявленного объекта культурного наследия

**Режим использования территории выявленного объекта культурного наследия
«Братская могила», расположенного по адресу: Калужская область, г. Боровск**

1. На территории выявленного объекта культурного наследия запрещается:
 - 1.1 строительство объектов капитального строительства и увеличение объёмно-пространственных характеристик, существующих на территории памятника, объектов капитального строительства;
 - 1.2 проведение земляных, строительных и иных работ, не являющихся работами по сохранению объекта культурного наследия или его отдельных элементов, сохранению историко-градостроительной среды объекта культурного наследия;
 - 1.3 градостроительная, хозяйственная и иная деятельность, создающая угрозу повреждения, разрушения или уничтожения объектов культурного наследия;
 - 1.4 самовольная вырубка растительности, уничтожение травяного покрова;
 - 1.5 прокладка наземных и воздушных инженерных сетей (коммуникаций);
 - 1.6 установка на фасадах, крышах объектов культурного наследия кондиционеров, телеантенн, тарелок спутниковой связи и рекламных конструкций;
 - 1.7 размещение любых рекламных конструкций;
 - 1.8 создание разрушающих вибрационных нагрузок динамическим воздействием на грунты в зоне их взаимодействия с объектами культурного наследия.