

**МИНИСТЕРСТВО ПРИРОДНЫХ РЕСУРСОВ И ЭКОЛОГИИ  
КАЛУЖСКОЙ ОБЛАСТИ**

**ПРИКАЗ**

07 февраля 2022 г.

№ 75-22

**Об особо охраняемой природной территории регионального значения – памятнике природы «Роща и сад д. Галкино Дзержинского района»**

В соответствии с Федеральным законом «Об особо охраняемых природных территориях», Законом Калужской области «О регулировании отдельных правоотношений, связанных с охраной окружающей среды, на территории Калужской области» и Законом Калужской области «О нормативных правовых актах органов государственной власти Калужской области», решением исполнительного комитета Калужского областного Совета народных депутатов от 22.07.1991 № 279 «Об объявлении объектов памятниками природы регионального значения» (в ред. постановления Правительства Калужской области от 16.04.2012 № 185)

**ПРИКАЗЫВАЮ:**

1. Утвердить границы особо охраняемой природной территории регионального значения – памятника природы «Роща и сад д. Галкино Дзержинского района» в соответствии с приложением № 1 к настоящему приказу.
2. Определить режим особой охраны особо охраняемой природной территории регионального значения – памятника природы «Роща и сад д. Галкино Дзержинского района» в соответствии с приложением № 2 к настоящему приказу.
3. Управлению регулирования деятельности в сфере природопользования:
  - 3.1. Оформить охранное обязательство и паспорт особо охраняемой природной территории регионального значения – памятника природы «Роща и сад д. Галкино Дзержинского района».
  - 3.2. Обеспечить внесение в Единый государственный реестр недвижимости сведений о границах особо охраняемой природной территории регионального значения – памятника природы «Роща и сад д. Галкино Дзержинского района».
4. Контроль за исполнением настоящего приказа оставляю за собой.
5. Настоящий приказ вступает в силу через десять дней после его официального опубликования.

И.о. министра

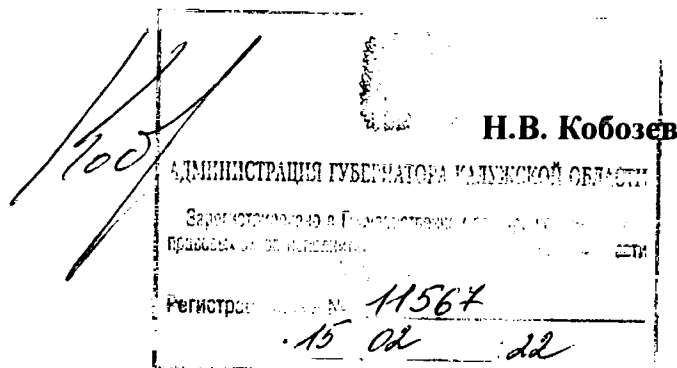

Приложение № 1  
к приказу министерства  
природных ресурсов и экологии  
Калужской области  
от 07.02.2022 № 75-22

**Сведения о границах особо охраняемой природной территории  
регионального значения – памятника природы  
«Роща и сад д. Галкино Дзержинского района»**

Описание местоположения границ особо охраняемой природной территории  
регионального значения – памятника природы  
«Роща и сад д. Галкино Дзержинского района»

Раздел 1

Сведения об особо охраняемой природной территории регионального значения – памятнике природы «Роща и сад д. Галкино Дзержинского района» (далее – объект)		
№ п/п	Характеристики объекта	Описание характеристик
1	2	3
1	Местоположение объекта	Калужская область, Дзержинский район, дер. Галкино
2	Площадь объекта +/- величина погрешности определения площади (Р +/- Дельта Р)	30000 м <sup>2</sup> ± 606
3	Иные характеристики объекта	Кластерность – 1

Раздел 2

Сведения о местоположении границ объекта					
1. Система координат <i>СК кадастрового округа</i>					
2. Сведения о характерных точках границ объекта					
Обозначение характерных точек границ	Координаты, м		Метод определения координат характерной точки	Средняя квадратическая погрешность положения характерной точки (Mt), м	Описание обозначения точки на местности (при наличии)
	X	Y			
1	2	3	4	5	6
1	459526.30	1271189.32	картометрический	1	-
2	459528.87	1271197.25	картометрический	1	-
3	459529.50	1271199.20	картометрический	1	-
4	459535.90	1271217.70	картометрический	1	-
5	459566.70	1271210.10	картометрический	1	-
6	459566.70	1271210.09	картометрический	1	-
7	459568.86	1271209.56	картометрический	1	-
8	459570.99	1271216.20	картометрический	1	-

9	459595.85	1271310.60	картометрический	1	-
10	459603.94	1271351.49	картометрический	1	-
11	459590.15	1271354.48	картометрический	1	-
12	459527.05	1271370.60	картометрический	1	-
13	459520.62	1271372.14	картометрический	1	-
14	459527.50	1271400.06	картометрический	1	-
15	459483.27	1271413.87	картометрический	1	-
16	459487.43	1271426.17	картометрический	1	-
17	459462.20	1271436.44	картометрический	1	-
18	459438.60	1271436.63	картометрический	1	-
19	459432.12	1271432.51	картометрический	1	-
20	459423.98	1271408.63	картометрический	1	-
21	459415.46	1271377.91	картометрический	1	-
22	459409.23	1271350.55	картометрический	1	-
23	459407.20	1271335.00	картометрический	1	-
24	459422.60	1271330.50	картометрический	1	-
25	459418.40	1271317.10	картометрический	1	-
26	459417.54	1271313.07	картометрический	1	-
27	459416.66	1271307.47	картометрический	1	-
28	459411.06	1271303.20	картометрический	1	-
29	459406.26	1271293.36	картометрический	1	-
30	459403.06	1271284.61	картометрический	1	-
31	459401.80	1271264.70	картометрический	1	-
32	459487.12	1271246.87	картометрический	1	-
33	459487.10	1271246.70	картометрический	1	-
34	459486.43	1271241.13	картометрический	1	-
35	459485.47	1271233.21	картометрический	1	-
36	459485.33	1271232.02	картометрический	1	-
37	459485.25	1271231.33	картометрический	1	-
38	459485.10	1271230.14	картометрический	1	-
1	459526.30	1271189.32	картометрический	1	-

3. Сведения о характерных точках части (частей) границы объекта

Обозначение характерных точек части границы	Координаты, м		Метод определения координат характерной точки	Средняя квадратическая погрешность положения характерной точки (Mt), м	Описание обозначения точки на местности (при наличии)
	X	Y			
1	2	3	4	5	6
-	-	-	-	-	-

Раздел 3

Сведения о местоположении измененных (уточненных) границ объекта

1. Система координат -

2. Сведения о характерных точках границ объекта

Обозначение характерных точек	Существующие координаты, м	Измененные (уточненные) координаты, м	Метод определения координат	Средняя квадратическая погрешность	Описание обозначения точки на
-------------------------------------	-------------------------------	---	-----------------------------------	--	-------------------------------------

гранц	X	Y	X	Y	характерной точки	положения характерной точки (M <sub>i</sub> ), м	местности (при наличии)
1	2	3	4	5	6	7	8
-	-	-	-	-	-	-	-
3. Сведения о характерных точках части (частей) границы объекта							
-	-	-	-	-	-	-	-

Раздел 4

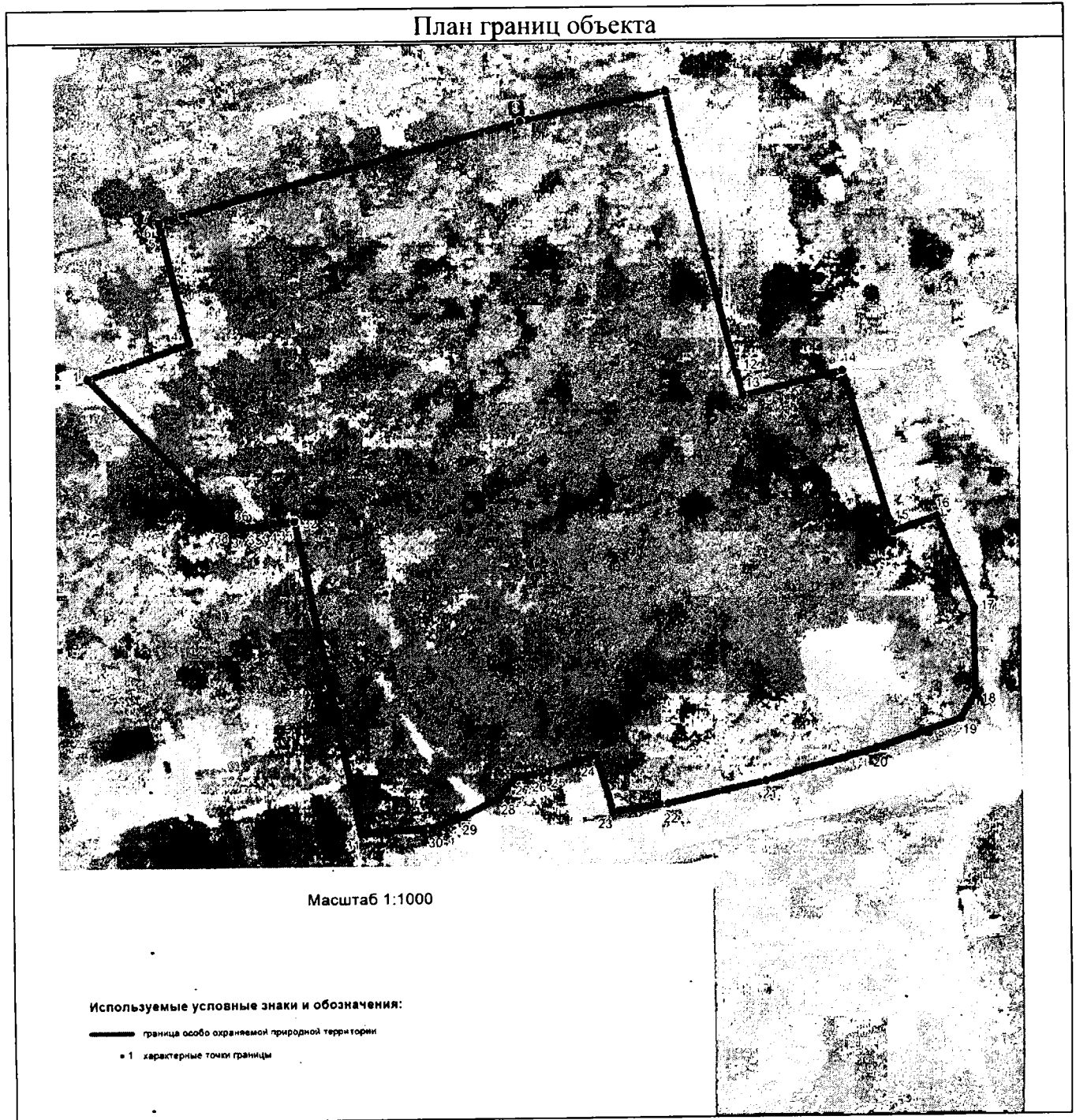

Приложение № 2  
к приказу министерства  
природных ресурсов и экологии  
Калужской области  
от 07.02.2022 № 75-22

**Режим особой охраны особо охраняемой природной территории регионального значения – памятника природы «Роща и сад д. Галкино Дзержинского района»**

1. На территории, на которой находится особо охраняемая природная территория регионального значения – памятник природы «Роща и сад д. Галкино Дзержинского района», запрещается всякая деятельность, влекущая за собой нарушение сохранности памятника природы, в том числе:

1.1. Строительство объектов капитального строительства, не связанное с обеспечением функционирования памятника природы.

1.2. Нарушение почвенного покрова, производство земляных работ, за исключением проведения мероприятий по сохранению и восстановлению памятника природы.

1.3. Проведение геологоразведочных работ, поиск и добыча полезных ископаемых.

1.4. Распашка земель, проведение сельскохозяйственных работ.

1.5. Деятельность, влекущая за собой изменение гидрологического режима.

1.6. Загрязнение и засорение поверхностных и подземных вод, сброс сточных вод.

1.7. Применение удобрений и ядохимикатов.

1.8. Рубка древесной и кустарниковой растительности, нарушение растительного покрова, за исключением проведения научных исследований и мероприятий по сохранению и восстановлению памятника природы.

1.9. Уничтожение объектов животного мира и причинение им вреда, сбор, отлов, изъятие объектов животного мира из среды их обитания, а также причинение вреда местам обитания объектов животного мира.

1.10. Сброс отходов производства и потребления вне специально отведенных для этого мест, складирование, размещение, захоронение всех видов отходов, материалов, грунтов, снега.

1.11. Движение и стоянка механических транспортных средств вне существующей дорожно-тропиночной сети, не связанные с обеспечением функционирования памятника природы.

1.12. Разведение костров, сжигание сухих листьев и травы.

1.13. Расширение существующей дорожно-тропиночной сети.

1.14. Выгул, прогон и выпас сельскохозяйственных животных.

1.15. Повреждение ограждений, информационных знаков, стендов, указателей и других объектов инфраструктуры памятника природы.

1.16. Все виды рекреационной деятельности, оказывающие негативное воздействие на памятник природы, в том числе обустройство стоянок, установка палаток и тентов.

2. Режим особой охраны особо охраняемой природной территории регионального значения – памятника природы «Роща и сад д. Галкино Дзержинского района» устанавливается бессрочно.

3. На особо охраняемой природной территории регионального значения – памятнике природы «Роща и сад д. Галкино Дзержинского района» допускается по согласованию с министерством природных ресурсов и экологии Калужской области:

3.1. Проведение противопожарных, санитарно-оздоровительных и иных профилактических мероприятий, необходимых для обеспечения противопожарной безопасности и поддержания санитарных свойств территории памятника природы; посадка деревьев, кустарников и других зеленых насаждений.

3.2. Использование биологических мер борьбы с вредителями леса.

3.3. Устройство гнездовий для птиц.

3.4. Проведение научных исследований, включая экологический мониторинг.

3.5. Организация эколого-просветительских мероприятий (проведение учебно-познавательных экскурсий, организация и обустройство экологических учебных троп).