

**МИНИСТЕРСТВО ПРИРОДНЫХ РЕСУРСОВ И ЭКОЛОГИИ  
КАЛУЖСКОЙ ОБЛАСТИ**

**ПРИКАЗ**

11 мая 2021 г.

№ 464-21

**Об особо охраняемой природной территории регионального значения – памятнике природы «Р. Бобольская с охраняемым ландшафтом на расстоянии 200 м в обе стороны от уреза воды»**

В соответствии с Федеральным законом «Об особо охраняемых природных территориях», Законом Калужской области «О регулировании отдельных правоотношений, связанных с охраной окружающей среды, на территории Калужской области» и Законом Калужской области «О нормативных правовых актах органов государственной власти Калужской области», решением малого Совета Калужского областного Совета народных депутатов от 18.11.1993 № 184 «Об объявлении объектов памятниками природы регионального значения» (в ред. решения малого Совета Калужского областного Совета народных депутатов от 17.03.1994 № 15, постановлений Законодательного Собрания Калужской области от 16.06.2005 № 216, от 20.09.2012 № 624)

**ПРИКАЗЫВАЮ:**

1. Утвердить границы особо охраняемой природной территории регионального значения – памятника природы «Р. Бобольская с охраняемым ландшафтом на расстоянии 200 м в обе стороны от уреза воды» в соответствии с приложением № 1 к настоящему приказу.

2. Определить режим особой охраны особо охраняемой природной территории регионального значения – памятника природы «Р. Бобольская с охраняемым ландшафтом на расстоянии 200 м в обе стороны от уреза воды» в соответствии с приложением № 2 к настоящему приказу.

3. Управлению регулирования деятельности в сфере природопользования:

3.1. Оформить охранное обязательство и паспорт особо охраняемой природной территории регионального значения – памятника природы «Р. Бобольская с охраняемым ландшафтом на расстоянии 200 м в обе стороны от уреза воды».

3.2. Обеспечить внесение в Единый государственный реестр недвижимости сведений о границах особо охраняемой природной территории регионального значения – памятника природы «Р. Бобольская с охраняемым ландшафтом на расстоянии 200 м в обе стороны от уреза воды».

4. Контроль за исполнением настоящего приказа оставляю за собой.

5. Настоящий приказ вступает в силу через десять дней после его официального опубликования.

Министр

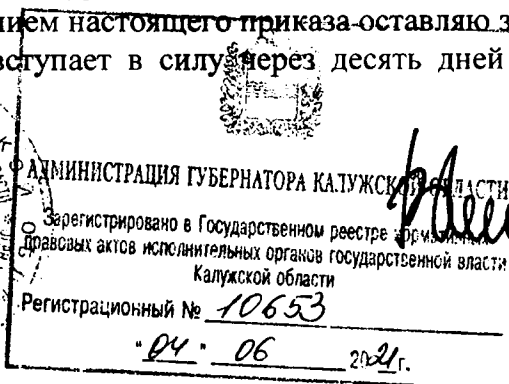

В.И. Жипа

Приложение № 1  
к приказу министерства  
природных ресурсов и экологии  
Калужской области  
от 19.05.2021 № 464 - 21

**Сведения о границах особо охраняемой природной территории регионального значения – памятника природы «Р. Бобольская с охранным ландшафтом на расстоянии 200 м в обе стороны от уреза воды»**

Описание местоположения границ особо охраняемой природной территории регионального значения – памятника природы «Р. Бобольская с охранным ландшафтом на расстоянии 200 м в обе стороны от уреза воды»

Раздел 1

Сведения об особо охраняемой природной территории регионального значения – памятнике природы «Р. Бобольская с охранным ландшафтом на расстоянии 200 м в обе стороны от уреза воды» (далее – объект)		
№ п/п	Характеристики объекта	Описание характеристик
1	2	3
1	Местоположение объекта	Калужская область, Медынский район, окрестности дер. Слобода, дер. Куфтино и дер. Алешино
2	Площадь объекта +/- величина погрешности определения площади (Р +/- Дельта Р)	2160000 м <sup>2</sup> ± 7421
3	Иные характеристики объекта	Кластерность – 1

Раздел 2

Сведения о местоположении границ объекта					
1. Система координат СК кадастрового округа					
2. Сведения о характерных точках границ объекта					
Обозначение характерных точек границ	Координаты, м		Метод определения координат характерной точки	Средняя квадратическая погрешность положения характерной точки (Mt), м	Описание обозначения точки на местности (при наличии)
	X	Y			
1	2	3	4	5	6
1	494147.68	1285555.26	картометрический	2.50	-
2	494217.69	1285579.41	картометрический	2.50	-
3	494272.68	1285628.11	картометрический	2.50	-
4	494305.91	1285722.85	картометрический	2.50	-
5	494305.79	1285854.09	картометрический	2.50	-
6	494283.91	1286037.39	картометрический	2.50	-

7	494251.12	1286122.06	картометрический	2.50	-
8	494225.34	1286162.98	картометрический	2.50	-
9	494213.62	1286197.27	картометрический	2.50	-
10	494205.50	1286299.24	картометрический	2.50	-
11	494170.43	1286390.82	картометрический	2.50	-
12	494122.95	1286470.44	картометрический	2.50	-
13	494033.20	1286618.39	картометрический	2.50	-
14	493908.33	1286727.64	картометрический	2.50	-
15	493845.51	1286755.77	картометрический	2.50	-
16	493748.51	1286771.14	картометрический	2.50	-
17	493720.79	1286795.13	картометрический	2.50	-
18	493684.21	1286823.82	картометрический	2.50	-
19	493615.62	1286876.34	картометрический	2.50	-
20	493518.55	1286900.03	картометрический	2.50	-
21	493429.48	1286882.02	картометрический	2.50	-
22	493334.18	1286829.80	картометрический	2.50	-
23	493299.81	1286789.94	картометрический	2.50	-
24	493244.15	1286746.85	картометрический	2.50	-
25	493188.09	1286732.34	картометрический	2.50	-
26	493150.80	1286736.43	картометрический	2.50	-
27	493116.57	1286755.89	картометрический	2.50	-
28	493080.04	1286797.28	картометрический	2.50	-
29	493036.14	1286830.17	картометрический	2.50	-
30	492870.50	1286862.42	картометрический	2.50	-
31	492797.14	1286868.70	картометрический	2.50	-
32	492638.78	1286834.03	картометрический	2.50	-
33	492581.84	1286833.16	картометрический	2.50	-
34	492521.50	1286852.44	картометрический	2.50	-
35	492438.33	1286877.37	картометрический	2.50	-
36	492310.04	1286979.52	картометрический	2.50	-
37	492239.59	1287127.98	картометрический	2.50	-
38	492174.34	1287197.78	картометрический	2.50	-
39	492020.88	1287343.50	картометрический	2.50	-
40	491928.24	1287495.65	картометрический	2.50	-
41	491909.06	1287543.63	картометрический	2.50	-
42	491909.21	1287576.10	картометрический	2.50	-
43	491915.28	1287609.85	картометрический	2.50	-
44	491961.18	1287769.10	картометрический	2.50	-
45	492000.49	1287906.71	картометрический	2.50	-
46	492015.06	1287979.03	картометрический	2.50	-
47	492016.34	1288046.23	картометрический	2.50	-
48	491979.53	1288193.79	картометрический	2.50	-
49	491969.20	1288266.80	картометрический	2.50	-
50	491978.83	1288382.26	картометрический	2.50	-
51	491982.73	1288573.55	картометрический	2.50	-
52	491977.09	1288649.13	картометрический	2.50	-
53	491963.62	1288748.31	картометрический	2.50	-
54	491974.67	1288825.29	картометрический	2.50	-
55	491968.76	1288886.03	картометрический	2.50	-
56	491914.93	1288987.13	картометрический	2.50	-

57	491917.67	1289018.85	картометрический	2.50	-
58	491920.00	1289040.00	картометрический	2.50	-
59	491879.75	1289039.35	картометрический	2.50	-
60	491779.99	1289028.75	картометрический	2.50	-
61	491702.43	1289020.51	картометрический	2.50	-
62	491687.16	1289019.06	картометрический	2.50	-
63	491524.85	1289003.54	картометрический	2.50	-
64	491526.63	1288985.29	картометрический	2.50	-
65	491549.44	1288784.28	картометрический	2.50	-
66	491564.57	1288741.27	картометрический	2.50	-
67	491579.29	1288668.64	картометрический	2.50	-
68	491581.21	1288602.22	картометрический	2.50	-
69	491547.03	1288545.75	картометрический	2.50	-
70	491537.90	1288495.90	картометрический	2.50	-
71	491540.00	1288440.00	картометрический	2.50	-
72	491563.99	1288336.39	картометрический	2.50	-
73	491570.53	1288100.86	картометрический	2.50	-
74	491574.42	1287958.48	картометрический	2.50	-
75	491565.70	1287923.60	картометрический	2.50	-
76	491553.42	1287901.62	картометрический	2.50	-
77	491521.58	1287877.06	картометрический	2.50	-
78	491477.99	1287833.50	картометрический	2.50	-
79	491458.36	1287771.72	картометрический	2.50	-
80	491452.79	1287738.31	картометрический	2.50	-
81	491454.39	1287691.31	картометрический	2.50	-
82	491481.76	1287566.60	картометрический	2.50	-
83	491481.11	1287541.98	картометрический	2.50	-
84	491479.05	1287514.23	картометрический	2.50	-
85	491487.52	1287463.36	картометрический	2.50	-
86	491536.34	1287322.40	картометрический	2.50	-
87	491537.43	1287271.49	картометрический	2.50	-
88	491565.36	1287182.96	картометрический	2.50	-
89	491632.25	1287093.67	картометрический	2.50	-
90	491716.09	1287007.32	картометрический	2.50	-
91	491733.11	1286993.72	картометрический	2.50	-
92	491795.07	1286955.15	картометрический	2.50	-
93	491885.31	1286906.49	картометрический	2.50	-
94	491908.42	1286842.93	картометрический	2.50	-
95	491980.86	1286721.19	картометрический	2.50	-
96	492015.05	1286684.64	картометрический	2.50	-
97	492065.04	1286644.71	картометрический	2.50	-
98	492107.31	1286625.55	картометрический	2.50	-
99	492162.96	1286607.28	картометрический	2.50	-
100	492218.70	1286543.23	картометрический	2.50	-
101	492262.42	1286510.95	картометрический	2.50	-
102	492325.41	1286478.05	картометрический	2.50	-
103	492432.31	1286443.42	картометрический	2.50	-
104	492500.02	1286434.51	картометрический	2.50	-
105	492717.69	1286451.34	картометрический	2.50	-
106	492769.36	1286448.51	картометрический	2.50	-

107	492850.52	1286429.12	картометрический	2.50	-
108	493005.82	1286374.22	картометрический	2.50	-
109	493061.18	1286332.52	картометрический	2.50	-
110	493107.41	1286314.12	картометрический	2.50	-
111	493148.83	1286307.09	картометрический	2.50	-
112	493239.24	1286310.88	картометрический	2.50	-
113	493356.70	1286362.35	картометрический	2.50	-
114	493510.93	1286452.99	картометрический	2.50	-
115	493590.71	1286407.72	картометрический	2.50	-
116	493635.49	1286397.90	картометрический	2.50	-
117	493733.61	1286382.75	картометрический	2.50	-
118	493745.79	1286349.10	картометрический	2.50	-
119	493748.93	1286300.73	картометрический	2.50	-
120	493771.86	1286240.47	картометрический	2.50	-
121	493809.58	1286196.39	картометрический	2.50	-
122	493840.03	1286084.12	картометрический	2.50	-
123	493864.91	1286022.07	картометрический	2.50	-
124	493914.01	1285937.58	картометрический	2.50	-
125	493933.65	1285718.44	картометрический	2.50	-
126	493958.08	1285647.61	картометрический	2.50	-
127	494007.18	1285592.17	картометрический	2.50	-
128	494073.76	1285559.74	картометрический	2.50	-
1	494147.68	1285555.26	картометрический	2.50	-

3. Сведения о характерных точках части (частей) границы объекта

Обозначение характерных точек части границы	Координаты, м		Метод определения координат характерной точки	Средняя квадратическая погрешность положения характерной точки (Mt), м	Описание обозначения точки на местности (при наличии)
	X	Y			
1	2	3	4	5	6
-	-	-	-	-	-

Раздел 3

Сведения о местоположении измененных (уточненных) границ объекта

1. Система координат -							
2. Сведения о характерных точках границ объекта							
Обозначение характерных точек границ	Существующие координаты, м		Измененные (уточненные) координаты, м		Метод определения координат характерной точки	Средняя квадратическая погрешность положения характерной точки (Mt), м	Описание обозначения точки на местности (при наличии)
	X	Y	X	Y			
1	2	3	4	5	6	7	8
-	-	-	-	-	-	-	-
3. Сведения о характерных точках части (частей) границы объекта							
-	-	-	-	-	-	-	-

Раздел 4

План границ объекта

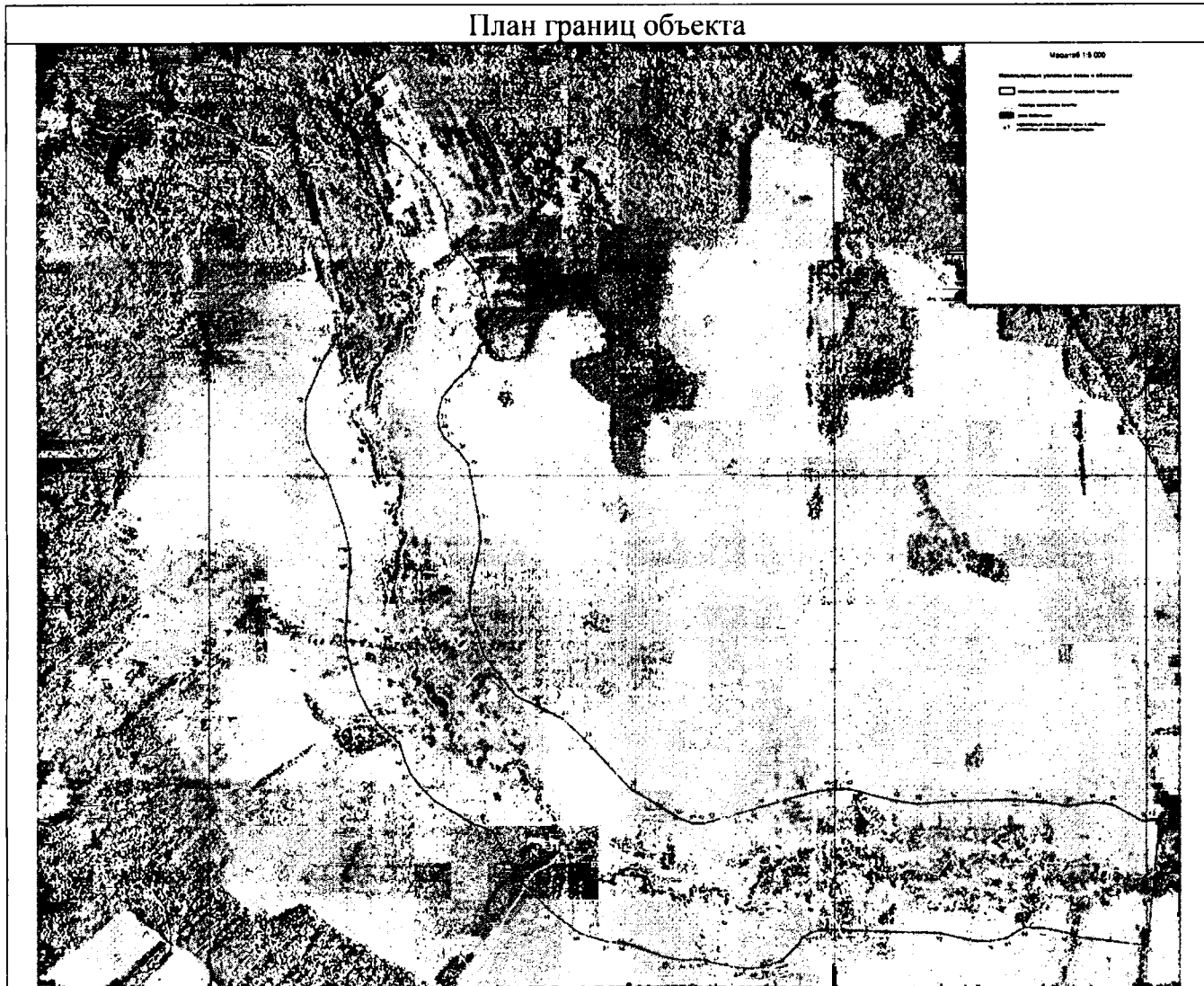

**Режим особой охраны особо охраняемой природной территории регионального значения – памятника природы «Р. Бобольская с охранным ландшафтом на расстоянии 200 м в обе стороны от уреза воды»**

1. На территории, на которой находится особо охраняемая природная территория регионального значения – памятник природы «Р. Бобольская с охранным ландшафтом на расстоянии 200 м в обе стороны от уреза воды», запрещается всякая деятельность, влекущая за собой нарушение сохранности памятника природы, в том числе:

1.1. Строительство объектов капитального строительства, не связанное с обеспечением функционирования памятника природы, за исключением случаев, указанных в подпункте 3.1 настоящего приложения.

1.2. Нарушение почвенного покрова, производство земляных работ, за исключением проведения мероприятий по сохранению и восстановлению памятника природы.

1.3. Проведение геологоразведочных работ, поиск и добыча полезных ископаемых.

1.4. Деятельность, влекущая за собой изменение гидрологического режима.

1.5. Загрязнение и засорение поверхностных и подземных вод, сброс сточных вод.

1.6. Применение удобрений и ядохимикатов.

1.7. Рубка древесной и кустарниковой растительности, нарушение растительного покрова, за исключением проведения научных исследований и проведения мероприятий по сохранению и восстановлению памятника природы.

1.8. Уничтожение редких и находящихся под угрозой исчезновения объектов растительного и животного мира, занесенных в Международную Красную книгу, Красную книгу Российской Федерации и (или) Красную книгу Калужской области, а также действия, которые могут привести к гибели, снижению численности, сокращению ареала распространения или нарушению среды их обитания (произрастания);

1.9. Сброс отходов производства и потребления вне специально отведенных для этого мест, складирование, размещение, захоронение всех видов отходов, материалов, грунтов, снега.

1.10. Разведение костров, сжигание сухих листьев и травы.

1.11. Движение и стоянка моторных лодок, гидроциклов и иных водных моторных транспортных средств, а также механических транспортных средств вне существующей дорожно-тропиночной сети, не связанные с обеспечением функционирования памятника природы.

1.12. Расширение существующей дорожно-тропиночной сети.

1.13. Выгул, прогон и выпас сельскохозяйственных животных.

1.14. Повреждение ограждений, информационных знаков, стендов, указателей и других объектов инфраструктуры памятника природы.

2. Режим особой охраны особо охраняемой природной территории регионального значения – памятника природы «Р. Бобольская с охранным ландшафтом на расстоянии 200 м в обе стороны от уреза воды» устанавливается бессрочно.

3. На особо охраняемой природной территории регионального значения – памятнике природы «Р. Бобольская с охранным ландшафтом на расстоянии 200 м в обе стороны от уреза воды» допускается по согласованию с министерством природных ресурсов и экологии Калужской области:

3.1. Строительство линейных объектов при условии наличия в предусмотренных законодательством случаях разрешения, выданного министерством природных ресурсов и экологии Калужской области в установленном законодательством порядке.

3.2. Эксплуатация, ремонт, регламентное обслуживание и реконструкция существующих объектов капитального строительства, линейных объектов (при условии наличия в предусмотренных законодательством случаях разрешения, выданного министерством природных ресурсов и экологии Калужской области в установленном законодательством порядке) и некапитальных строений, сооружений, не влекущие за собой нарушение сохранности памятника природы.

3.3. Проведение противопожарных, санитарно-оздоровительных и иных профилактических мероприятий, необходимых для обеспечения противопожарной безопасности и поддержания санитарных свойств территории памятника природы, а также мероприятий по воспроизводству лесов.

3.4. Использование биологических мер борьбы с вредителями леса.

3.5. Устройство гнездовий для птиц.

3.6. Проведение научных исследований, включая экологический мониторинг.

3.7. Организация эколого-просветительских (проведение учебно-познавательных экскурсий, организация и обустройство экологических учебных троп) мероприятий.