

МИНИСТЕРСТВО ПРИРОДНЫХ РЕСУРСОВ И ЭКОЛОГИИ
КАЛУЖСКОЙ ОБЛАСТИ

ПРИКАЗ

08 февраля 2021 г.

№ 111-21

Об особо охраняемой природной территории регионального значения – памятнике природы «Источник пресной воды у монастыря Оптина Пустынь»

В соответствии с Федеральным законом «Об особо охраняемых природных территориях», Законом Калужской области «О регулировании отдельных правоотношений, связанных с охраной окружающей среды, на территории Калужской области» и Законом Калужской области «О нормативных правовых актах органов государственной власти Калужской области», решением исполнительного комитета Калужского областного Совета народных депутатов от 22.07.1991 № 279 «Об объявлении объектов памятниками природы регионального значения» (в ред. постановления Правительства Калужской области от 16.04.2012 № 185)

ПРИКАЗЫВАЮ:

1. Утвердить границы особо охраняемой природной территории регионального значения – памятника природы «Источник пресной воды у монастыря Оптина Пустынь» в соответствии с приложением № 1 к настоящему приказу.

2. Определить режим особой охраны особо охраняемой природной территории регионального значения – памятника природы «Источник пресной воды у монастыря Оптина Пустынь» в соответствии с приложением № 2 к настоящему приказу.

3. Управлению регулирования деятельности в сфере природопользования:

3.1. Оформить охранное обязательство и паспорт особо охраняемой природной территории регионального значения – памятника природы «Источник пресной воды у монастыря Оптина Пустынь»;

3.2. Обеспечить внесение в Единый государственный реестр недвижимости сведений о границах особо охраняемой природной территории регионального значения – памятника природы «Источник пресной воды у монастыря Оптина Пустынь».

4. Контроль за исполнением настоящего приказа оставляю за собой.

5. Настоящий приказ вступает в силу через десять дней после его официального опубликования.

И.о. министра

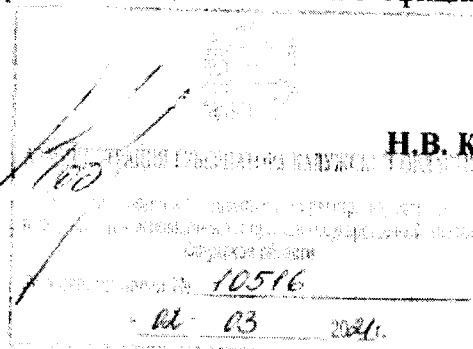

Приложение № 1
к приказу министерства
природных ресурсов и экологии
Калужской области
от 08.09.2021 № 111-21

**Сведения о границах особо охраняемой природной территории
регионального значения – памятника природы
«Источник пресной воды у монастыря Оптина Пустынь»**

Описание местоположения границ особо охраняемой природной территории
регионального значения – памятника природы
«Источник пресной воды у монастыря Оптина Пустынь»

Раздел 1

Сведения об особо охраняемой природной территории регионального значения – памятнике природы «Источник пресной воды у монастыря Оптина Пустынь» (далее – объект)		
№ п/п	Характеристики объекта	Описание характеристик
1	2	3
1	Местоположение объекта	Калужская область, Козельский район, г. Козельск
2	Площадь объекта +/- величина погрешности определения площади (Р +/- Дельта Р)	150 м ² ± 43
3	Иные характеристики объекта	Кластерность – 1

Раздел 2

Сведения о местоположении границ объекта					
1. Система координат СК кадастрового округа					
2. Сведения о характерных точках границ объекта					
Обозначение характерных точек границ	Координаты, м		Метод определения координат характерной точки	Средняя квадратическая погрешность положения характерной точки (Mt), м	Описание обозначения точки на местности (при наличии)
	X	Y			
1	2	3	4	5	6
1	379090.20	1273342.31	картометрический	1	-
2	379092.88	1273342.85	картометрический	1	-
3	379095.15	1273344.36	картометрический	1	-
4	379096.67	1273346.63	картометрический	1	-
5	379097.20	1273349.31	картометрический	1	-
6	379096.67	1273351.99	картометрический	1	-
7	379095.15	1273354.26	картометрический	1	-

8	379092.88	1273355.78	картометрический	1	-
9	379090.20	1273356.31	картометрический	1	-
10	379087.52	1273355.78	картометрический	1	-
11	379085.25	1273354.26	картометрический	1	-
12	379083.74	1273351.99	картометрический	1	-
13	379083.20	1273349.31	картометрический	1	-
14	379083.74	1273346.63	картометрический	1	-
15	379085.25	1273344.36	картометрический	1	-
16	379087.52	1273342.85	картометрический	1	-
1	379090.20	1273342.31	картометрический	1	-
3. Сведения о характерных точках части (частей) границы объекта					
Обозначение характерных точек части границы	Координаты, м		Метод определения координат характерной точки	Средняя квадратическая погрешность положения характерной точки (Mt), м	Описание обозначения точки на местности (при наличии)
	X	Y			
1	2	3	4	5	6
-	-	-	-	-	-

Раздел 3

Сведения о местоположении измененных (уточненных) границ объекта							
1. Система координат -							
2. Сведения о характерных точках границ объекта							
Обозначение характерных точек границ	Существующие координаты, м		Измененные (уточненные) координаты, м		Метод определения координат характерной точки	Средняя квадратическая погрешность положения характерной точки (Mt), м	Описание обозначения точки на местности (при наличии)
	X	Y	X	Y			
1	2	3	4	5	6	7	8
-	-	-	-	-	-	-	-
3. Сведения о характерных точках части (частей) границы объекта							
-	-	-	-	-	-	-	-

Раздел 4

План границ объекта

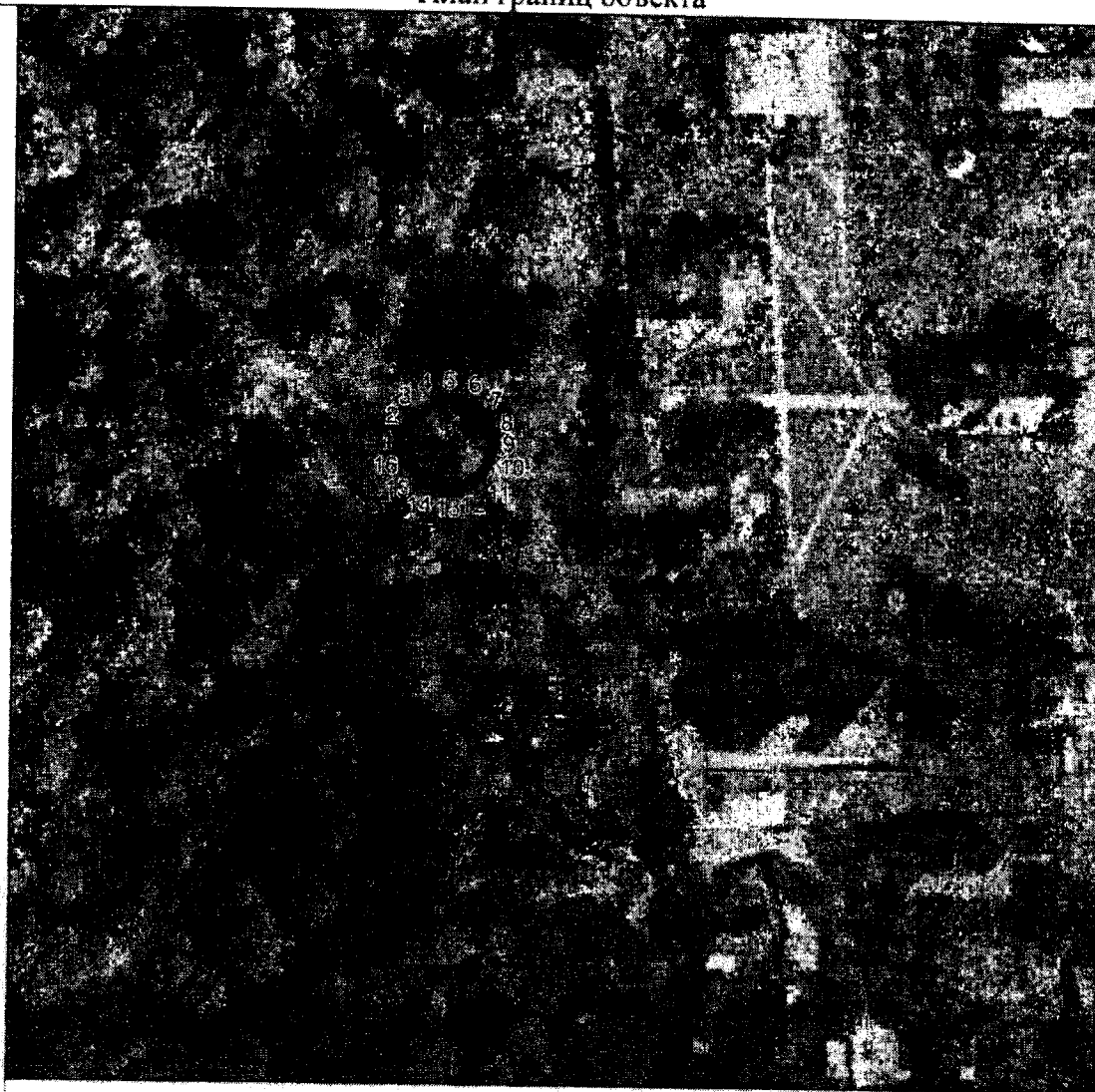

Масштаб 1:1000

Используемые условные знаки и обозначения:

- граница особо охраняемой природной территории
- 1 характерные точки границы

Приложение № 2
к приказу министерства
природных ресурсов и экологии
Калужской области
от 02.09.2021 № 111-21

**Режим особой охраны особо охраняемой природной территории
регионального значения – памятника природы
«Источник пресной воды у монастыря Оптина Пустынь»**

1. На территории, на которой находится особо охраняемая природная территория регионального значения – памятник природы «Источник пресной воды у монастыря Оптина Пустынь», запрещается всякая деятельность, влекущая за собой нарушение сохранности памятника природы, в том числе:

1.1. Строительство объектов капитального строительства, не связанное с обеспечением функционирования памятника природы.

1.2. Нарушение почвенного покрова, производство земляных работ, за исключением проведения мероприятий по сохранению и восстановлению памятника природы.

1.3. Проведение геологического изучения, разведки и добычи полезных ископаемых.

1.4. Деятельность, влекущая за собой изменение гидрологического режима.

1.5. Загрязнение и засорение поверхностных и подземных вод, сброс сточных вод.

1.6. Применение удобрений и ядохимикатов.

1.7. Рубка древесной и кустарниковой растительности, нарушение растительного покрова, за исключением проведения научных исследований и мероприятий по сохранению и восстановлению памятника природы.

1.8. Уничтожение объектов животного мира и причинение им вреда, сбор, отлов, изъятие объектов животного мира из среды их обитания, а также причинение вреда местам обитания объектов животного мира.

1.9. Сброс отходов производства и потребления вне специально отведенных для этого мест, складирование, размещение, захоронение всех видов отходов, материалов, грунтов, снега.

1.10. Движение и стоянка механических транспортных средств, не связанные с обеспечением функционирования памятника природы.

1.11. Расширение существующей дорожно-тропиночной сети.

1.12. Выгул, прогон и выпас сельскохозяйственных животных.

1.13. Повреждение ограждений, информационных знаков, стендов, указателей и других объектов инфраструктуры памятника природы.

2. Режим особой охраны особо охраняемой природной территории регионального значения – памятника природы «Источник пресной воды у монастыря Оптина Пустынь» устанавливается бессрочно.

3. На особо охраняемой природной территории регионального значения – памятнике природы «Источник пресной воды у монастыря Оптина Пустынь» допускается по согласованию с министерством природных ресурсов и экологии Калужской области:

3.1. Эксплуатация, ремонт, регламентное обслуживание и реконструкция существующих коммуникаций и инженерных объектов, не влекущие за собой нарушение сохранности памятника природы.

3.2. Проведение научных исследований, включая экологический мониторинг.

3.3. Организация эколого-просветительских мероприятий.