СЛУЖБА ПО ОХРАНЕ ОБЪЕКТОВ КУЛЬТУРНОГО НАСЛЕДИЯ ИРКУТСКОЙ ОБЛАСТИ

П Р И К А З

«16» февраля 2021 г. № 66 - спр

Иркутск

Об утверждении границ территории и режима использования территории объекта культурного наследия регионального значения

В соответствии со статьями 3.1, 5.1 Федерального закона от 25 июня 2002 года № 73-ФЗ «Об объектах культурного наследия (памятниках истории и культуры) народов Российской Федерации», руководствуясь статьей 21 Устава Иркутской области, Положением о службе по охране объектов культурного наследия Иркутской области, утвержденным постановлением Правительства Иркутской области от 9 марта 2010 года № 31-пп,

П Р И К А З Ы В А Ю:

1. Утвердить границы территории объекта культурного наследия регионального значения «Братская могила борцов революции. Установлен обелиск», дата создания (возникновения) не определена (вид объекта культурного наследия - памятник), расположенного по адресу: Иркутская область, Усть–Удинский район, село Усть–Уда, согласно приложениям № 1, № 2.

2. Утвердить режим использования территории объекта культурного наследия регионального значения согласно приложению № 3.

3. Настоящий приказ подлежит официальному опубликованию в общественно-политической газете «Областная», сетевом издании «Официальный интернет-портал правовой информации Иркутской области» (ogirk.ru), а также на «Официальном интернет-портале правовой информации» (www.pravo.gov.ru).

4. Настоящий приказ вступает в силу через десять календарных дней после дня его официального опубликования.

Руководитель службы по охране объектов культурного наследия Иркутской области В.В. Соколов

Приложение № 1
к приказу службы по охране объектов
культурного наследия Иркутской области
№ 66 - спр от «16» февраля 2021 г.

Карта границ территории объекта культурного наследия регионального значения

Наименование объекта: «Братская могила борцов революции. Установлен обелиск».
Адрес: Иркутская область, Усть–Удинский район, село Усть–Уда.

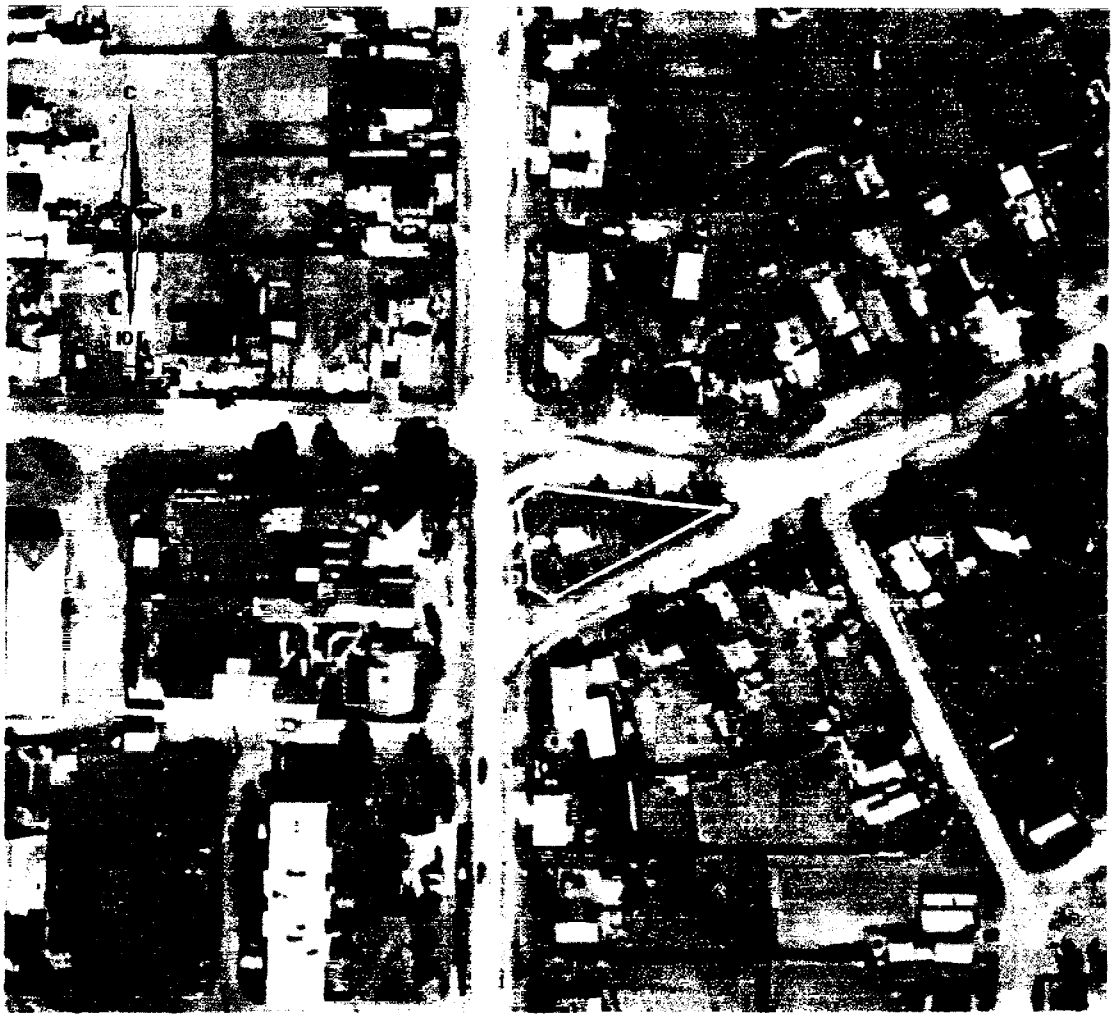

Условные обозначения:

Границы территории объекта культурного наследия

Поворотные точки

Объект культурного наследия регионального значения «Братская могила борцов революции. Установлен обелиск»

Руководитель службы по охране
объектов культурного наследия
Иркутской области В.В. Соколов

Приложение № 2
к приказу службы по охране объектов
культурного наследия Иркутской области
№ 66 - спр от «16» февраля 2021 г.

Перечень координат поворотных (характерных) точек границ территории объекта культурного наследия регионального значения

Наименование объекта: «Братская могила борцов революции. Установлен обелиск».
Адрес: Иркутская область, Усть–Удинский район, село Усть–Уда.

Система координат – МСК-38, зона 3

№ п/п	X	Y	Длина линии, м	Дирекционный угол
1	594349.80	3249118.88	47.35	096° 48' 57.11"
2	594344.18	3249165.90	48.96	242° 12' 17.79"
3	594321.35	3249122.59	6.10	297° 31' 51.93"
4	594324.17	3249117.18	9.19	352° 10' 43.13"
5	594333.27	3249115.93	3.79	351° 57' 19.72"
6	594337.02	3249115.40	9.02	351° 38' 42.75"
7	594345.94	3249114.09	6.15	051° 08' 11.59"
1	594349.80	3249118.88		

Площадь – 788 кв.м.

Система координат геодезическая WGS–84

№ п/п	Широта	Долгота
1	054° 10' 29.395"	103° 01' 12.231"
2	054° 10' 29.213"	103° 01' 14.823"
3	054° 10' 28.474"	103° 01' 12.436"
4	054° 10' 28.566"	103° 01' 12.138"
5	054° 10' 28.860"	103° 01' 12.069"
6	054° 10' 28.981"	103° 01' 12.039"
7	054° 10' 29.270"	103° 01' 11.967"
1	054° 10' 29.395"	103° 01' 12.231"

Площадь – 788 кв.м.

Руководитель службы по охране объектов культурного наследия Иркутской области — В.В. Соколов

Приложение № 3
к приказу службы по охране объектов
культурного наследия Иркутской области
№ 66 - спр от «16» февраля 2021 г.

Режим использования территории
объекта культурного наследия регионального значения

Наименование объекта: «Братская могила борцов революции. Установлен обелиск».
Адрес: Иркутская область, Усть–Удинский район, село Усть–Уда.

- на территории памятника или ансамбля запрещаются строительство объектов капитального строительства и увеличение объемно-пространственных характеристик существующих на территории памятника или ансамбля объектов капитального строительства; проведение земляных, строительных, мелиоративных и иных работ, за исключением работ по сохранению объекта культурного наследия или его отдельных элементов, сохранению историко-градостроительной или природной среды объекта культурного наследия;

- на территории памятника или ансамбля разрешается ведение хозяйственной деятельности, не противоречащей требованиям обеспечения сохранности объекта культурного наследия и позволяющей обеспечить функционирование объекта культурного наследия в современных условиях.

Руководитель службы по охране
объектов культурного наследия
Иркутской области В.В. Соколов