

**Управление по охране объектов культурного наследия
Воронежской области**

П Р И К А З

29 апреля 2026 г.

№ 71-01-05/62

г. Воронеж

**О внесении изменения в приказ управления по охране объектов
культурного наследия Воронежской области
от 03.09.2019 № 71-01-07/212**

В соответствии с пунктом 3 статьи 34.1 Федерального закона от 25.06.2002 № 73-ФЗ «Об объектах культурного наследия (памятниках истории и культуры) народов Российской Федерации», Законом Воронежской области от 05.05.2015 № 46-ОЗ «Об особенностях правового регулирования отношений, связанных с сохранением, использованием, популяризацией и государственной охраной объектов культурного наследия на территории Воронежской области», Положением об управлении по охране объектов культурного наследия Воронежской области, утвержденным постановлением Правительства Воронежской области от 13.04.2015 № 275, приказами управления по охране объектов культурного наследия Воронежской области от 30.07.2025 № 71-01-05/144 «О включении выявленного объекта культурного наследия в единый государственный реестр объектов культурного наследия (памятников истории и культуры) народов Российской Федерации в качестве объекта культурного наследия регионального значения «Дом жилой», от 16.09.2025 № 71-01-05/163 «О включении выявленного объекта культурного наследия в единый государственный реестр объектов культурного наследия (памятников истории и культуры) народов Российской Федерации в качестве объекта культурного наследия регионального значения «Дом жилой», от 16.09.2025

№ 71-01-05/164 «О включении выявленного объекта культурного наследия в единый государственный реестр объектов культурного наследия (памятников истории и культуры) народов Российской Федерации в качестве объекта культурного наследия регионального значения «Промышленный комплекс маслозавода И.Ф. Шевцова», от 16.09.2025 № 71-01-05/165 «О включении выявленного объекта культурного наследия в единый государственный реестр объектов культурного наследия (памятников истории и культуры) народов Российской Федерации в качестве объекта культурного наследия регионального значения «Дом жилой», от 16.09.2025 № 71-01-05/166 «О включении выявленного объекта культурного наследия в единый государственный реестр объектов культурного наследия (памятников истории и культуры) народов Российской Федерации в качестве объекта культурного наследия регионального значения «Земская школа», в целях приведения в соответствие с действующим законодательством нормативного правового акта

п р и к а з ы в а ю:

1. Внести в графическое описание местоположения границ (с перечнем координат характерных точек этих границ) защитных зон объектов культурного наследия, расположенных на территории Воронежской области, утвержденное приказом управления по охране объектов культурного наследия Воронежской области от 03.09.2019 № 71-01-07/212 «Об утверждении графического описания местоположения границ (с перечнем координат характерных точек этих границ) защитных зон объектов культурного наследия, расположенных на территории Воронежской области» (в редакции приказов управления по охране объектов культурного наследия Воронежской области от 08.12.2020 № 71-01-07/737, от 26.07.2021 № 71-01-07/281, от 22.12.2021 № 71-01-07/468, от 24.08.2022 № 71-01-07/341, от 17.04.2023 № 71-01-07/205, от 15.12.2023 № 71-01-07/657, от 22.07.2024 № 71-01-07/369, от 20.09.2024 № 71-01-07/439, от 21.10.2024 № 71-01-07/464,





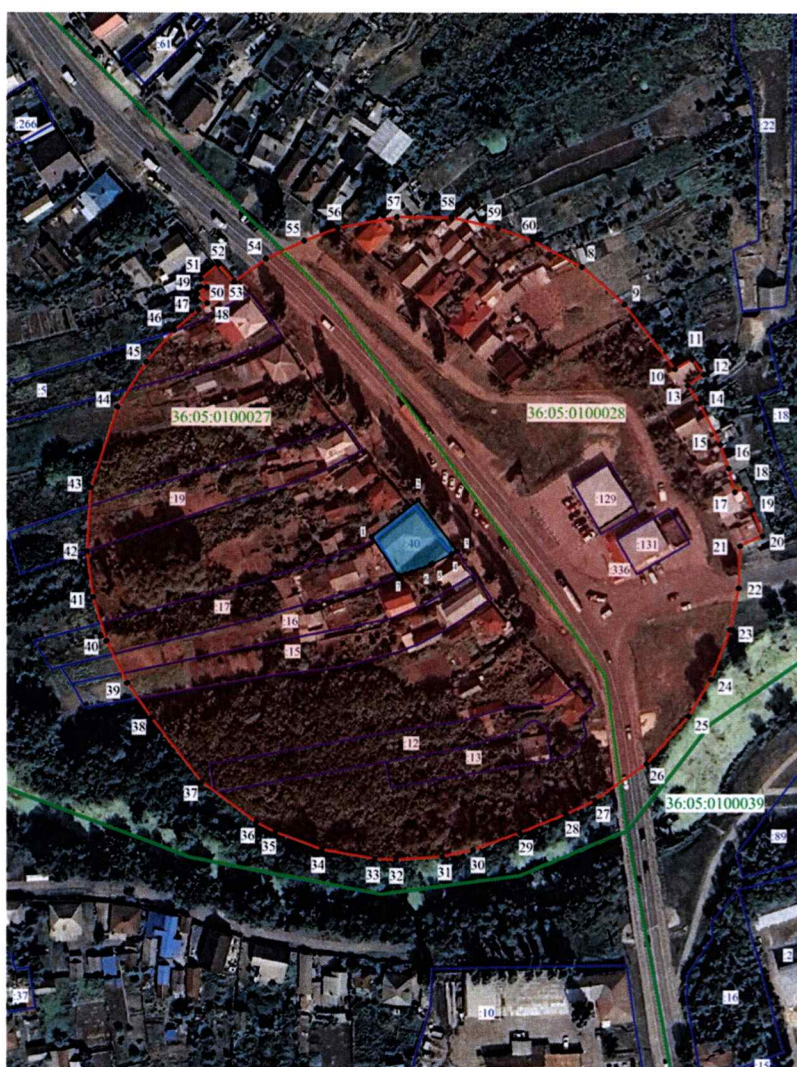

от 29.04.2025 № 71-01-05/89, от 08.07.2025 № 71-01-05/133, от 30.07.2025 № 71-01-05/148, от 07.10.2025 № 71-01-05/168), изменение, дополнив пунктами 38-42 следующего содержания:

«38. Объект культурного наследия регионального значения «Дом жилой», Воронежская область, Бутурлиновский район, город Бутурлиновка, улица Попкова, дом 11

38.1. Графическое описание местоположения границ защитной зоны



Условные обозначения:

-  - защитная зона
-  - территория объекта культурного наследия
-  1, 2 - характерная точка границ защитной зоны
-  - граница кадастрового квартала
-  :40 - кадастровый номер земельного участка
-  - граница земельного участка, включенная в ЕГРН

38.2. Перечень координат характерных точек границ защитной зоны

Номер характерной точки	Координаты характерных точек в местной системе координат, м Система координат МСК-36 (зона 2)	
	Х	У
Внутренний контур		
1	421845,78	2186865,30
2	421858,63	2186881,69
3	421840,92	2186895,26
4	421839,78	2186893,43
5	421836,45	2186886,87
6	421835,95	2186885,89
7	421832,39	2186874,61
1	421845,78	2186865,30
Внешний контур		
8	421940,48	2186939,15
9	421927,44	2186954,25
10	421904,91	2186972,08
11	421908,48	2186978,05
12	421903,06	2186982,20
13	421899,14	2186976,56
14	421892,89	2186980,69
15	421878,39	2186987,97
16	421870,15	2186990,89
17	421861,69	2186993,08
18	421862,81	2186996,42
19	421855,58	2186999,22
20	421846,39	2187002,78
21	421842,88	2186994,94
22	421828,15	2186994,44
23	421813,48	2186991,42
24	421796,05	2186984,63
25	421783,21	2186976,93
26	421766,45	2186962,00
27	421753,45	2186943,72
28	421748,56	2186933,60
29	421742,06	2186917,52
30	421735,97	2186901,14
31	421733,61	2186890,16





32	421732,39	2186873,99
33	421732,72	2186866,50
34	421735,97	2186848,08
35	421742,06	2186831,70
36	421745,53	2186825,06
37	421759,61	2186806,03
38	421782,11	2186788,17
39	421794,34	2186779,54
40	421808,89	2186772,35
41	421824,40	2186767,61
42	421840,47	2186765,44
43	421862,87	2186766,77
44	421891,21	2186776,21
45	421907,01	2186786,23
46	421918,13	2186796,26
47	421925,42	2186804,82
48	421927,63	2186807,84
49	421930,80	2186804,47
50	421933,16	2186807,74
51	421936,03	2186805,69
52	421941,22	2186811,74
53	421935,15	2186817,30
54	421943,24	2186828,39
55	421949,50	2186841,75
56	421954,02	2186853,57
57	421957,84	2186874,24
58	421957,67	2186893,35
59	421954,02	2186909,69
60	421949,50	2186921,85
8	421940,48	2186939,15

39. Объект культурного наследия регионального значения «Дом жилой», Воронежская область, Бутурлиновский район, г. Бутурлиновка, ул. Попкова, д. 80

39.1. Графическое описание местоположения границ защитной зоны



Условные обозначения:

-  - защитная зона
-  - территория объекта культурного наследия
-  1, 2 - характерная точка границ защитной зоны
-  - граница кадастрового квартала
- 36:05:0100014 - номер кадастрового квартала
- :62 - кадастровый номер земельного участка
-  - граница земельного участка, включенная в ЕГРН

39.2. Перечень координат характерных точек границ защитной зоны

Номер характерной точки	Координаты характерных точек в местной системе координат, м Система координат МСК-36 (зона 2)	
	X	Y
Внутренний контур		
1	422466,80	2186489,58
2	422464,97	2186493,36
3	422476,61	2186502,99
4	422482,66	2186507,00
5	422476,09	2186517,35
6	422469,73	2186514,46
7	422441,43	2186495,78
8	422450,38	2186479,98
1	422466,80	2186489,58
Внешний контур		
9	422488,52	2186616,57
10	422463,66	2186616,57
11	422444,24	2186612,14
12	422430,47	2186606,34
13	422417,72	2186598,54
14	422400,30	2186586,93
15	422387,18	2186579,78
16	422375,26	2186570,76
17	422364,83	2186560,06
18	422356,10	2186547,92
19	422351,33	2186539,17
20	422344,52	2186520,46
21	422341,93	2186505,74
22	422341,55	2186490,80
23	422343,41	2186475,97
24	422356,10	2186443,64
25	422367,76	2186423,65
26	422370,67	2186419,60
27	422372,90	2186414,14
28	422374,70	2186414,65
29	422380,56	2186408,39
30	422396,13	2186395,98
31	422403,77	2186391,63



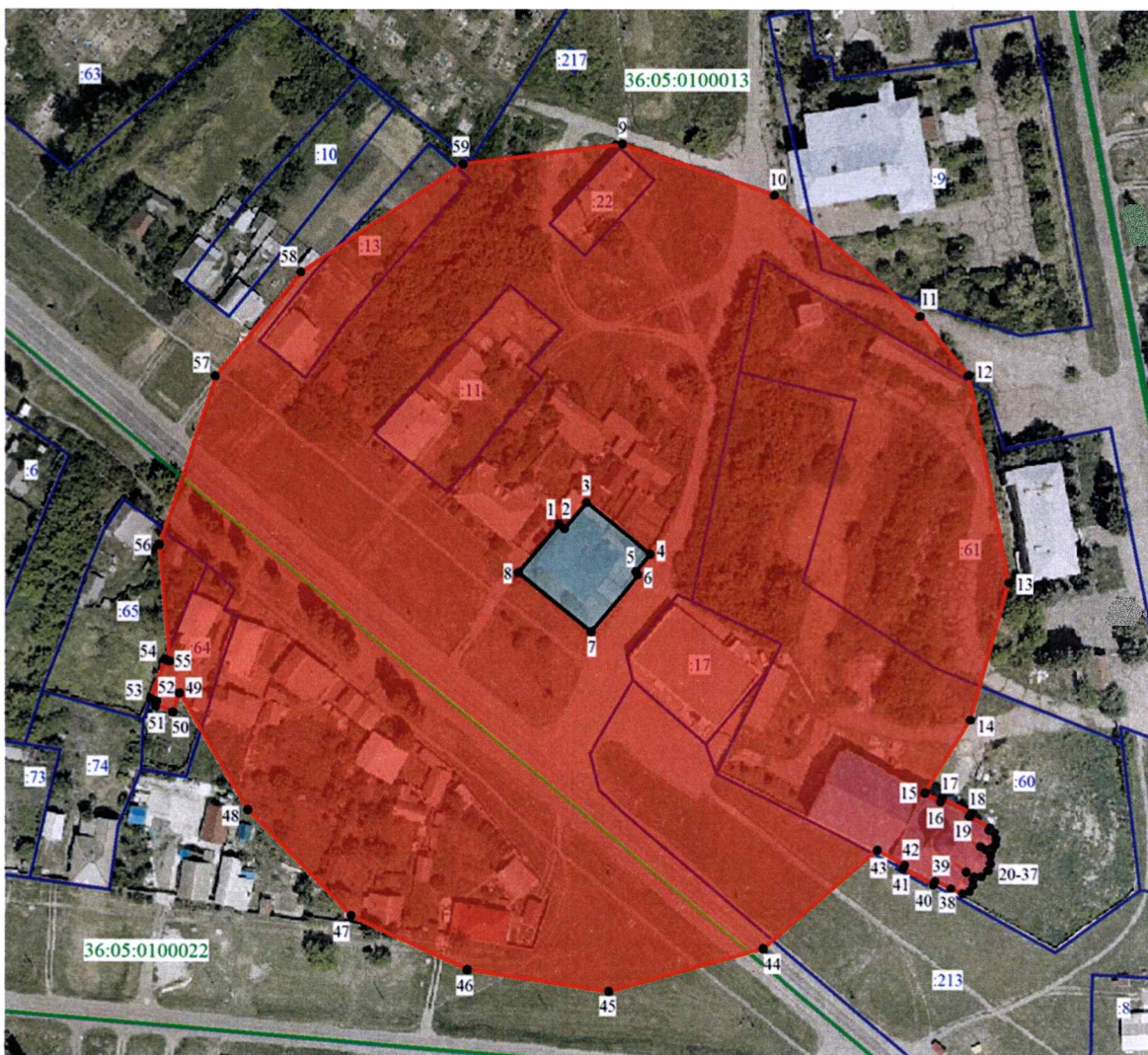

32	422407,12	2186381,08
33	422419,32	2186384,95
34	422437,95	2186380,76
35	422442,91	2186380,26
36	422452,42	2186363,85
37	422460,01	2186367,87
38	422454,57	2186380,10
39	422467,74	2186381,50
40	422477,46	2186383,72
41	422491,51	2186388,83
42	422508,01	2186398,31
43	422525,17	2186408,39
44	422540,11	2186421,56
45	422548,83	2186432,02
46	422555,77	2186430,66
47	422561,00	2186429,78
48	422563,55	2186442,63
49	422559,32	2186443,28
50	422567,99	2186454,86
51	422574,81	2186468,16
52	422579,57	2186482,32
53	422582,16	2186497,04
54	422582,66	2186507,00
55	422579,57	2186531,68
56	422572,76	2186550,39
57	422567,99	2186559,14
58	422555,80	2186577,73
59	422542,26	2186592,33
60	422526,09	2186603,95
61	422507,94	2186612,14
9	422488,52	2186616,57

40. Объект культурного наследия регионального значения «Земская школа», Воронежская область, Бутурлиновский район, г. Бутурлиновка, ул. Попкова, д. 90

40.1. Графическое описание местоположения границ защитной зоны



Условные обозначения:

-  - защитная зона
-  - территория объекта культурного наследия
-  1, 2 - характерная точка границ защитной зоны
-  - граница кадастрового квартала
-  - граница земельного участка, включенная в ЕГРН

40.2. Перечень координат характерных точек границ защитной зоны

Номер характерной точки	Координаты характерных точек в местной системе координат, м Система координат МСК-36 (зона 2)	
	X	Y
Внутренний контур		
1	422687,44	2186210,13
2	422686,15	2186211,66
3	422693,43	2186217,79
4	422679,08	2186235,48
5	422674,29	2186231,57
6	422673,42	2186232,16
7	422657,61	2186219,00
8	422674,05	2186198,84
1	422687,44	2186210,13
Внешний контур		
9	422792,93	2186227,75
10	422778,76	2186269,93
11	422745,25	2186310,46
12	422728,81	2186323,98
13	422671,61	2186335,20
14	422633,46	2186324,47
15	422613,06	2186311,85
16	422610,69	2186316,28
17	422611,71	2186316,78
18	422607,55	2186324,77
19	422606,62	2186324,29
20	422603,54	2186330,03
21	422602,85	2186329,76
22	422602,16	2186331,13
23	422600,44	2186331,72
24	422598,97	2186331,55
25	422597,65	2186330,56
26	422597,43	2186328,96
27	422598,25	2186327,40
28	422595,80	2186330,11
29	422593,50	2186330,09
30	422591,69	2186329,36
31	422590,02	2186327,59





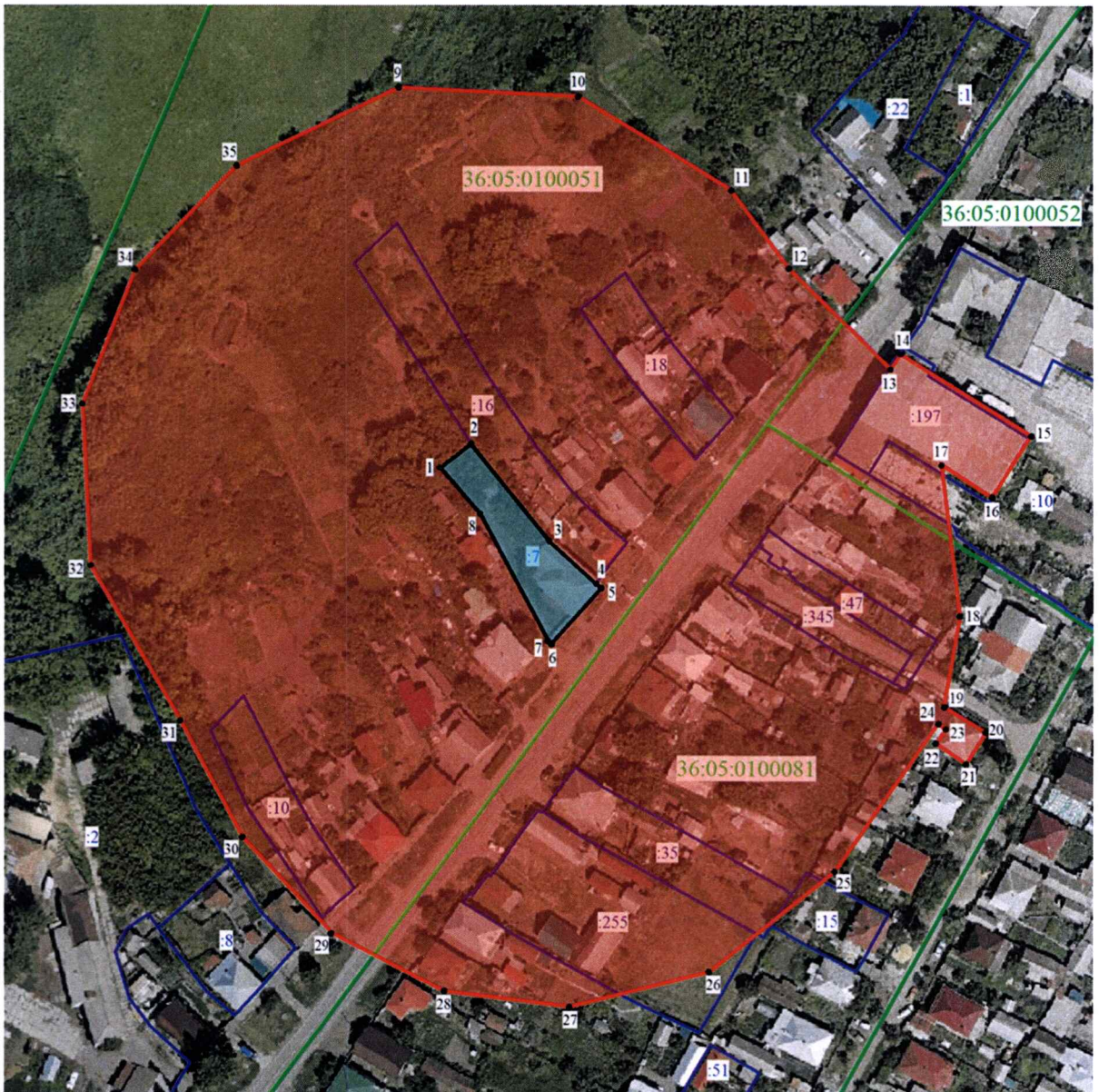

32	422589,87	2186325,57
33	422591,22	2186323,37
34	422589,19	2186325,31
35	422587,65	2186325,22
36	422585,94	2186324,26
37	422585,23	2186322,40
38	422586,57	2186319,15
39	422588,67	2186314,76
40	422587,70	2186314,35
41	422592,13	2186305,77
42	422593,07	2186306,28
43	422597,18	2186298,64
44	422569,79	2186266,83
45	422557,73	2186223,98
46	422563,64	2186184,80
47	422578,62	2186152,73
48	422607,88	2186123,86
49	422640,38	2186104,71
50	422635,12	2186102,85
51	422636,78	2186098,20
52	422638,12	2186098,57
53	422638,81	2186096,75
54	422649,68	2186100,80
55	422649,15	2186102,02
56	422681,52	2186099,12
57	422728,30	2186114,84
58	422757,26	2186138,54
59	422787,40	2186183,59
9	422792,93	2186227,75

41. Объект культурного наследия регионального значения «Дом жилой», Воронежская область, Бутурлиновский район, город Бутурлиновка, улица Рабочая, дом 49

41.1. Графическое описание местоположения границ защитной зоны



Условные обозначения:

-  - защитная зона
-  - территория объекта культурного наследия
-  1, 2 - характерная точка границ защитной зоны
-  - граница кадастрового квартала
-  :7 - кадастровый номер земельного участка
-  - граница земельного участка, включенная в ЕГРН

41.2. Перечень координат характерных точек границ защитной зоны

Номер характерной точки	Координаты характерных точек в местной системе координат, м Система координат МСК-36 (зона 2)	
	Х	У
Внутренний контур		
1	421171,46	2187569,41
2	421177,92	2187577,96
3	421151,18	2187599,40
4	421139,50	2187612,35
5	421138,38	2187613,77
6	421122,96	2187599,97
7	421123,82	2187599,02
8	421158,68	2187580,46
1	421171,46	2187569,41
Внешний контур		
9	421275,94	2187558,15
10	421273,48	2187607,44
11	421247,74	2187649,55
12	421226,16	2187665,52
13	421198,64	2187693,54
14	421202,75	2187696,32
15	421180,39	2187732,36
16	421163,55	2187721,51
17	421172,43	2187707,61
18	421130,88	2187712,60
19	421105,90	2187708,33
20	421099,07	2187719,74
21	421090,40	2187714,29
22	421095,99	2187706,02
23	421099,84	2187708,72
24	421101,28	2187706,62
25	421060,61	2187678,15
26	421032,86	2187643,36
27	421023,08	2187604,95
28	421027,40	2187570,49
29	421043,25	2187539,59
30	421069,57	2187515,02
31	421101,64	2187497,82





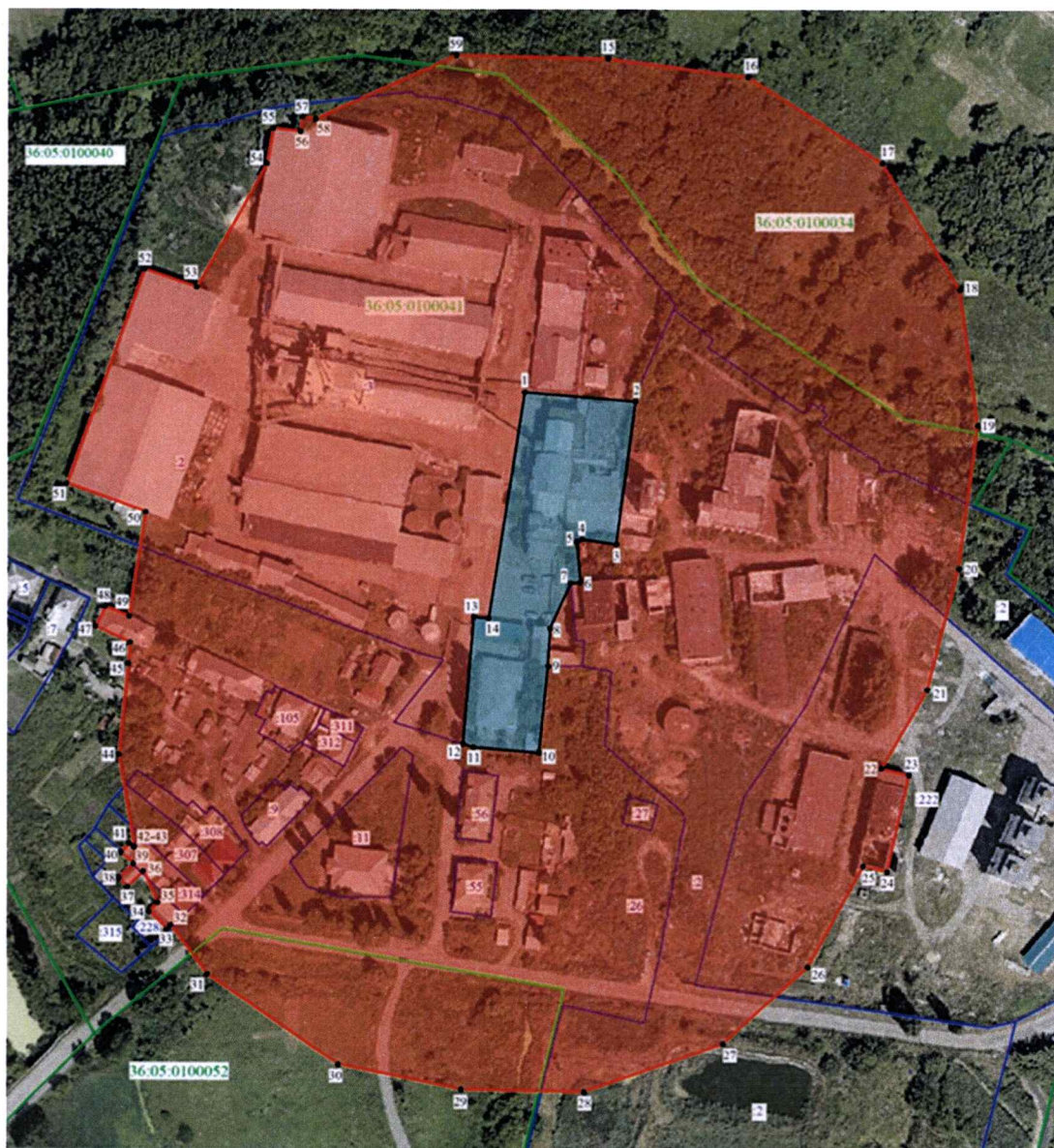

32	421144,38	2187473,15
33	421188,82	2187470,93
34	421225,71	2187485,41
35	421254,33	2187513,47
9	421275,94	2187558,15

42. Объект культурного наследия регионального значения «Промышленный комплекс маслозавода И.Ф. Шевцова», Воронежская область, Бутурлиновский район, город Бутурлиновка, улица Рабочая, дом 82 (литера А и Б)

42.1. Графическое описание местоположения границ защитной зоны



Условные обозначения:

-  - защитная зона
-  - территория объекта культурного наследия
-  1, 2 - характерная точка границ защитной зоны
-  - граница кадастрового квартала
-  :3 - кадастровый номер земельного участка
-  - граница земельного участка, включенная в ЕГРН

42.2. Перечень координат характерных точек границ защитной зоны

Номер характерной точки	Координаты характерных точек в местной системе координат, м Система координат МСК-36 (зона 2)	
	X	Y
Внутренний контур		
1	421739,39	2188073,20
2	421735,44	2188121,54
3	421673,12	2188113,24
4	421675,19	2188098,34
5	421674,28	2188096,07
6	421656,62	2188097,72
7	421656,21	2188093,49
8	421636,33	2188084,57
9	421619,84	2188083,77
10	421582,02	2188079,68
11	421584,27	2188051,16
12	421585,68	2188046,65
13	421641,27	2188051,13
14	421640,61	2188057,57
1	421739,39	2188073,20
Внешний контур		
15	421884,93	2188109,43
16	421877,14	2188170,74
17	421839,72	2188229,36
18	421784,64	2188263,24
19	421725,42	2188271,21
20	421663,10	2188262,91
21	421609,98	2188249,30
22	421575,79	2188229,54
23	421573,05	2188241,42
24	421530,70	2188231,88
25	421533,07	2188221,46
26	421489,06	2188197,40
27	421455,59	2188160,39
28	421433,36	2188099,67
29	421434,35	2188046,15
30	421445,70	2187992,74
31	421485,06	2187935,40

32	421506,37	2187919,35
33	421504,57	2187917,59
34	421512,08	2187910,08
35	421516,13	2187913,77
36	421529,73	2187907,50
37	421523,00	2187900,55
38	421526,84	2187896,98
39	421533,03	2187903,18
40	421537,99	2187897,90
41	421541,80	2187901,29
42	421540,23	2187903,39
43	421540,66	2187903,58
44	421580,67	2187896,73
45	421620,45	2187900,74
46	421629,69	2187901,56
47	421636,73	2187886,41
48	421645,50	2187890,56
49	421641,14	2187901,11
50	421686,75	2187908,21
51	421699,19	2187873,73
52	421792,88	2187907,66
53	421785,11	2187930,35
54	421839,33	2187961,09
55	421854,67	2187963,82
56	421853,35	2187975,68
57	421859,62	2187976,60
58	421858,65	2187982,26
59	421886,38	2188043,32
15	421884,93	2188109,43

».

2. Контроль за исполнением настоящего приказа оставляю за собой.

Руководитель управления

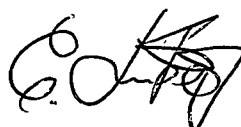

С.Н. Третьяков