



Правовое управление правительства
Воронежской области

ЗАРЕГИСТРИРОВАНО

«14» 04 2026г.

Регистрационный номер № 405

**МИНИСТЕРСТВО
АРХИТЕКТУРЫ И ГРАДОСТРОИТЕЛЬСТВА
ВОРОНЕЖСКОЙ ОБЛАСТИ**

ПРИКАЗ

19.03.2026

№ 45-01-04/118

г. Воронеж

**О внесении изменения в правила землепользования и застройки
Большеалабухского сельского поселения Грибановского
муниципального района Воронежской области**

В соответствии с Градостроительным кодексом Российской Федерации, Федеральными законами от 06.10.2003 № 131-ФЗ «Об общих принципах организации местного самоуправления в Российской Федерации», от 04.08.2023 № 438-ФЗ «О внесении изменений в Градостроительный кодекс Российской Федерации и отдельные законодательные акты Российской Федерации», законами Воронежской области от 07.07.2006 № 61-ОЗ «О регулировании градостроительной деятельности в Воронежской области», от 20.12.2018 № 173-ОЗ «О перераспределении полномочий по утверждению правил землепользования и застройки между органами местного самоуправления поселений Воронежской области, городского округа город Нововоронеж, Борисоглебского городского округа и исполнительными органами государственной власти Воронежской области», постановлениями Правительства Воронежской области от 31.12.2014 № 1240 «Об утверждении Положения о министерстве архитектуры и градостроительства Воронежской области», от 19.10.2022 № 753 «Об определении случаев принятия решений по вопросам градостроительной деятельности без проведения общественных обсуждений или публичных слушаний», на основании приказа департамента архитектуры и градостроительства Воронежской области от 07.03.2023

№ 45-01-04/146 «О подготовке проектов о внесении изменений в правила землепользования и застройки поселений Аннинского, Бобровского, Грибановского, Калачеевского, Новоусманского, Новохопёрского, Петропавловского, Таловского, Терновского, Богучарского, Бутурлиновского, Верхнемамонского, Верхнехавского, Кантемировского, Каширского, Нижнедевицкого, Ольховатского, Павловского, Рамонского, Репьёвского, Россошанского, Семилукского, Хохольского, Лискинского, Острогожского, Панинского, Поворинского, Подгоренского, Эртильского, Каменского муниципальных районов Воронежской области» (в редакции приказов департамента архитектуры и градостроительства Воронежской области от 23.06.2023 № 45-01-04/568, от 25.09.2023 № 45-01-04/950, приказа министерства архитектуры и градостроительства Воронежской области от 17.11.2023 № 45-01-04/1159), приказа министерства архитектуры и градостроительства Воронежской области от 29.01.2026 № 45-01-04/28 «О подготовке проекта о внесении изменений в правила землепользования и застройки Аннинского, Бобровского, Богучарского, Верхнемамонского, Верхнехавского, Воробьёвского, Грибановского, Калачеевского, Каменского, Кантемировского, Каширского, Лискинского, Нижнедевицкого, Новоусманского, Новохопёрского, Острогожского, Павловского, Панинского, Поворинского, Подгоренского, Рамонского, Репьёвского, Россошанского, Семилукского, Таловского, Терновского, Хохольского муниципальных районов и Борисоглебского городского округа Воронежской области», решений филиала ППК «Роскадастр» о необходимости устранения реестровой ошибки в сведениях Единого государственного реестра недвижимости о местоположении границы территориальной зоны от 02.08.2024 № 6, № 8, № 9

п р и к а з ы в а ю:

1. Внести в приказ департамента архитектуры и градостроительства Воронежской области от 13.07.2023 № 45-01-04/634 «Об утверждении правил землепользования и застройки Большеалабухского сельского поселения

Грибановского муниципального района Воронежской области» следующие изменения:

1.1. В преамбуле приказа слова «Положения о департаменте» заменить словами «Положения о министерстве».

1.2. Пункт 3 изложить в следующей редакции:

«3. Контроль исполнения настоящего приказа возложить на заместителя министра архитектуры и градостроительства Воронежской области – начальника отдела территориального планирования министерства архитектуры и градостроительства Воронежской области Беляеву С.М.».

1.3. В правилах землепользования и застройки Большеалабухского сельского поселения Грибановского муниципального района Воронежской области (далее – Правила):

1.3.1. В части I Правил:

1.3.1.1. В пункте 1 раздела 1 и далее по тексту слово «департамент» в соответствующем падеже заменить словом «министерство» в соответствующем падеже.

1.3.1.2. Абзац третий подпункта 2 пункта 4 раздела 1 исключить.

1.3.1.3. Пункт 8 раздела 2 изложить в следующей редакции:

«8. Полномочия Уполномоченного органа по вопросам землепользования и застройки

Полномочия Уполномоченного органа по вопросам землепользования и застройки включают:

1) принятие решения о подготовке проекта Правил, принятие решения о подготовке проекта о внесении изменений в Правила и подготовка таких документов;

2) утверждение Правил, утверждение изменений в Правила;

3) утверждение состава и порядка деятельности комиссии по подготовке проекта Правил землепользования и застройки по вопросам, указанным в статьях 31, 33 ГрК РФ.».

1.3.1.4. В подпункте 1 пункта 9 раздела 2 слова «указанных в пункте 8» заменить словами «указанных в подпунктах 1-2 пункта 8».

1.3.1.5. Раздел 3 признать утратившим силу.

1.3.2. В пункте 17 части II Правил:

1.3.2.1. В подпункте 1 карту градостроительного зонирования территории Большеалабухского сельского поселения Грибановского муниципального района Воронежской области изложить в редакции согласно приложению № 1 к настоящему приказу.

1.3.2.2. В подпункте 2 карту градостроительного зонирования с отображением зон с особыми условиями использования территории Большеалабухского сельского поселения Грибановского муниципального района Воронежской области изложить в редакции согласно приложению № 2 к настоящему приказу.

1.3.2.3. В нумерации подпункта 2.2 цифры «2.2.» заменить цифрами «2.1.».

1.3.2.4. После подпункта 2.2 дополнить подпунктом следующего содержания:

«2.2. На территории Большеалабухского сельского поселения Грибановского муниципального района Воронежской области располагаются следующие объекты археологического наследия:

№ п/п	Наименование объекта культурного наследия	Сведения о границах территории объекта культурного наследия
1	2	3
1	Поселение Большие Алабухи 1	Установлена приказом управления по охране объектов культурного наследия Воронежской области от 31.10.2023 № 71-01-07/542 «Об утверждении границ территории выявленного объекта археологического наследия «Поселение Большие Алабухи 1», расположенного на территории Грибановского муниципального района Воронежской области»
2	Поселение 8 у с. Власовка	Установлена приказом управления по охране объектов культурного наследия Воронежской области от 04.02.2025 № 71-01-05/14 «О включении объекта археологического наследия в перечень выявленных объектов культурного наследия Воронежской области и утверждении границ его территории»

1.3.3. В части III Правил:

1.3.3.1. В подпункте 2 пункта 19 после слов «обозначенной на карте градостроительного зонирования» дополнить словами «, за исключением случаев, предусмотренных федеральными законами».

1.3.3.2. В пункте 21:

1.3.3.2.1. В наименовании подпункта 1 и далее по тексту слова **«Градостроительные регламенты»** заменить словами **«Градостроительный регламент»**.

1.3.3.2.2. В подпунктах 1-2 после первого абзаца дополнить абзацем следующего содержания:

«Совместно с основным видом разрешенного использования земельных участков могут быть дополнительно использованы один или несколько вспомогательных видов разрешенного использования в соответствии с описанием вида разрешенного использования земельного участка, установленного классификатором видов разрешенного использования земельных участков, утвержденным приказом Росреестра от 10.11.2020 № П/0412 «Об утверждении классификатора видов разрешенного использования земельных участков»».

1.3.3.2.3. В подпунктах 3-7 после таблицы дополнить абзацем следующего содержания:

«Совместно с основным видом разрешенного использования земельных участков могут быть дополнительно использованы один или несколько вспомогательных видов разрешенного использования в соответствии с описанием вида разрешенного использования земельного участка, установленного классификатором видов разрешенного использования земельных участков, утвержденным приказом Росреестра от 10.11.2020 № П/0412 «Об утверждении классификатора видов разрешенного использования земельных участков»».

1.3.3.3. В таблице пункта 22:

1.3.3.3.1. Графу 2 строки 3 изложить в следующей редакции:

«Охранная зона трубопроводов (газопроводов, нефтепроводов и нефтепродуктопроводов, трубопроводов для продуктов переработки нефти и газа, аммиакопроводов)».

1.3.3.3.2. Графу 2 строки 10 изложить в следующей редакции:

«Охранная зона геодезических пунктов государственной геодезической сети, нивелирных пунктов государственной нивелирной сети и гравиметрических пунктов государственной гравиметрической сети».

1.3.4. Графическое описание местоположения границ зоны застройки индивидуальными жилыми домами села Большие Алабухи – Ж1/1 приложения № 1 к Правилам изложить в редакции согласно приложению № 2 к настоящему приказу.

1.3.5. В приложении № 3 к Правилам:

1.3.5.1. Графическое описание местоположения границ зоны застройки индивидуальными жилыми домами села Власовка – Ж1/3 изложить в редакции согласно приложению № 4 к настоящему приказу.

1.3.5.2. Графическое описание местоположения границ зоны сельскохозяйственного производства села Власовка – СХ2/3 изложить в редакции согласно приложению № 5 к настоящему приказу.

1.3.6. Графическое описание местоположения границ зоны ритуальных объектов за границами населенных пунктов - СН1 приложения № 4 к Правилам изложить в редакции согласно приложению № 6 к настоящему приказу.

2. Настоящий приказ вступает в силу по истечении 10 дней со дня его официального опубликования.

3. Контроль исполнения настоящего приказа возложить на заместителя министра архитектуры и градостроительства Воронежской области – начальника отдела территориального планирования министерства архитектуры и градостроительства Воронежской области Беляеву С.М.

Министр архитектуры
и градостроительства
Воронежской области



А.А. Еренков



ПРАВИЛА ЗЕМЛЕПОЛЬЗОВАНИЯ И ЗАСТРОЙКИ

Карта градостроительного зонирования территории Большеалабухского сельского поселения
Грибановского муниципального района Воронежской области

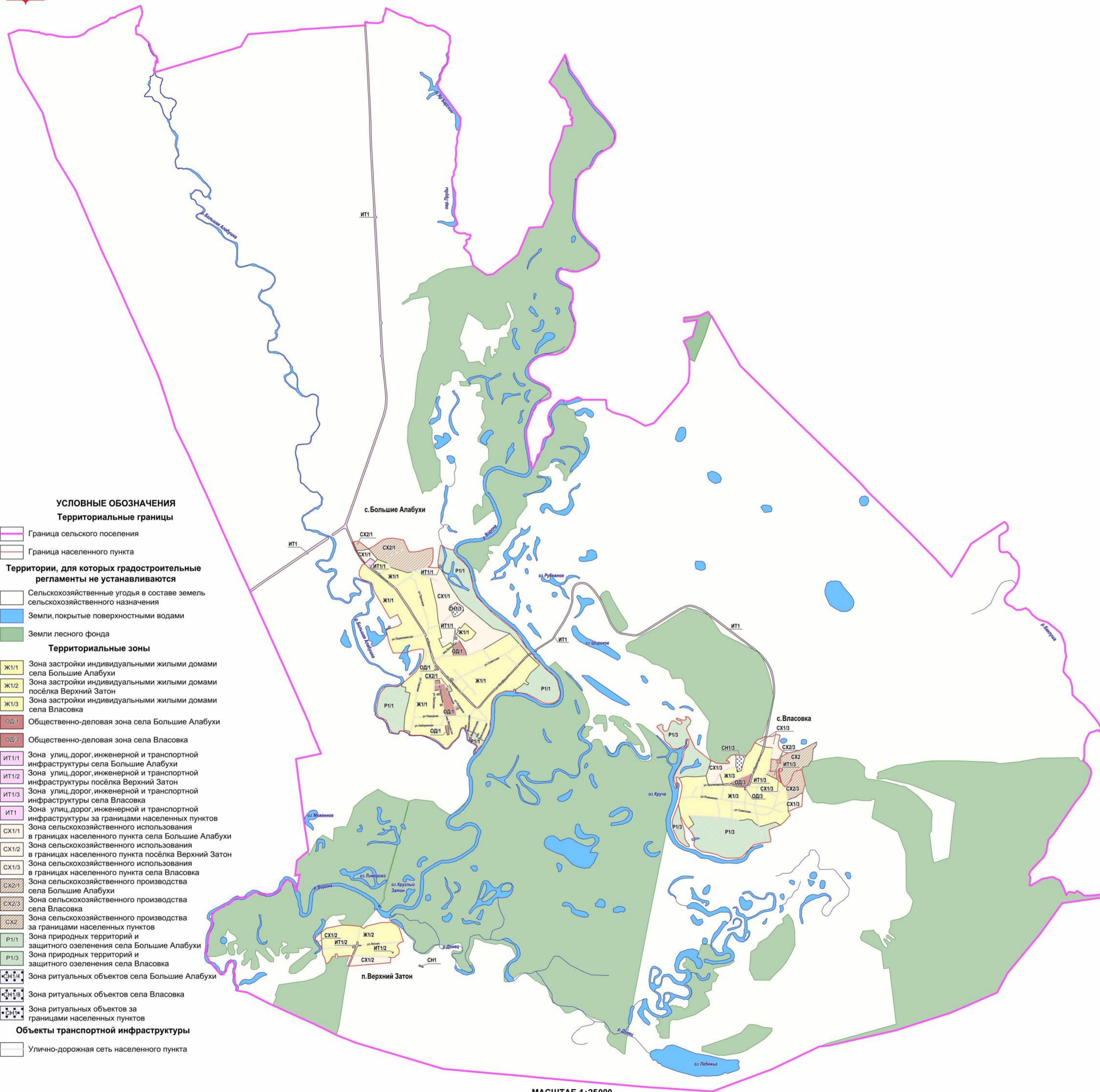

УСЛОВНЫЕ ОБОЗНАЧЕНИЯ

Территориальные границы

- Граница сельского поселения
- Граница населенного пункта

Территории, для которых градостроительные регламенты не устанавливаются

- Сельскохозяйственные угодья в составе земель сельскохозяйственного назначения
- Земли, покрытые поверхностными водами
- Земли лесного фонда

Территориальные зоны

- Ж1/1 Зона застройки индивидуальными жилыми домами села Большие Алабухи
- Ж1/2 Зона застройки индивидуальными жилыми домами посёлка Верхний Затон
- Ж1/3 Зона застройки индивидуальными жилыми домами села Власовка
- ОД.1 Общественно-деловая зона села Большие Алабухи
- ОД.3 Общественно-деловая зона села Власовка
- ИТ1/1 Зона улиц, дорог, инженерной и транспортной инфраструктуры села Большие Алабухи
- ИТ1/2 Зона улиц, дорог, инженерной и транспортной инфраструктуры посёлка Верхний Затон
- ИТ1/3 Зона улиц, дорог, инженерной и транспортной инфраструктуры села Власовка
- ИТ1 Зона улиц, дорог, инженерной и транспортной инфраструктуры за границами населенных пунктов
- СХ1/1 Зона сельскохозяйственного использования в границах населенного пункта села Большие Алабухи
- СХ1/2 Зона сельскохозяйственного использования в границах населенного пункта посёлка Верхний Затон
- СХ1/3 Зона сельскохозяйственного использования в границах населенного пункта села Власовка
- СХ2/1 Зона сельскохозяйственного производства села Большие Алабухи
- СХ2/3 Зона сельскохозяйственного производства села Власовка
- СХ2 Зона сельскохозяйственного производства за границами населенных пунктов
- Р1/1 Зона природных территорий и защитного озеленения села Большие Алабухи
- Р1/3 Зона природных территорий и защитного озеленения села Власовка
- СН1/4 Зона ритуальных объектов села Большие Алабухи
- СН1/8 Зона ритуальных объектов села Власовка
- СН1 Зона ритуальных объектов за границами населенных пунктов

Объекты транспортной инфраструктуры

- Улично-дорожная сеть населенного пункта

МАСШТАБ 1:25000

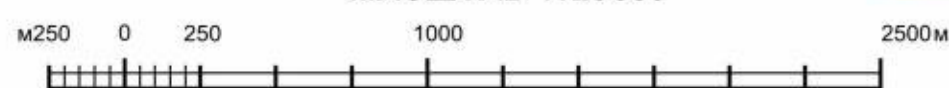



ПРАВИЛА ЗЕМЛЕПОЛЬЗОВАНИЯ И ЗАСТРОЙКИ

Карта градостроительного зонирования с отображением зон с особыми условиями использования территории
Большеалабухского сельского поселения Грибановского муниципального района Воронежской области

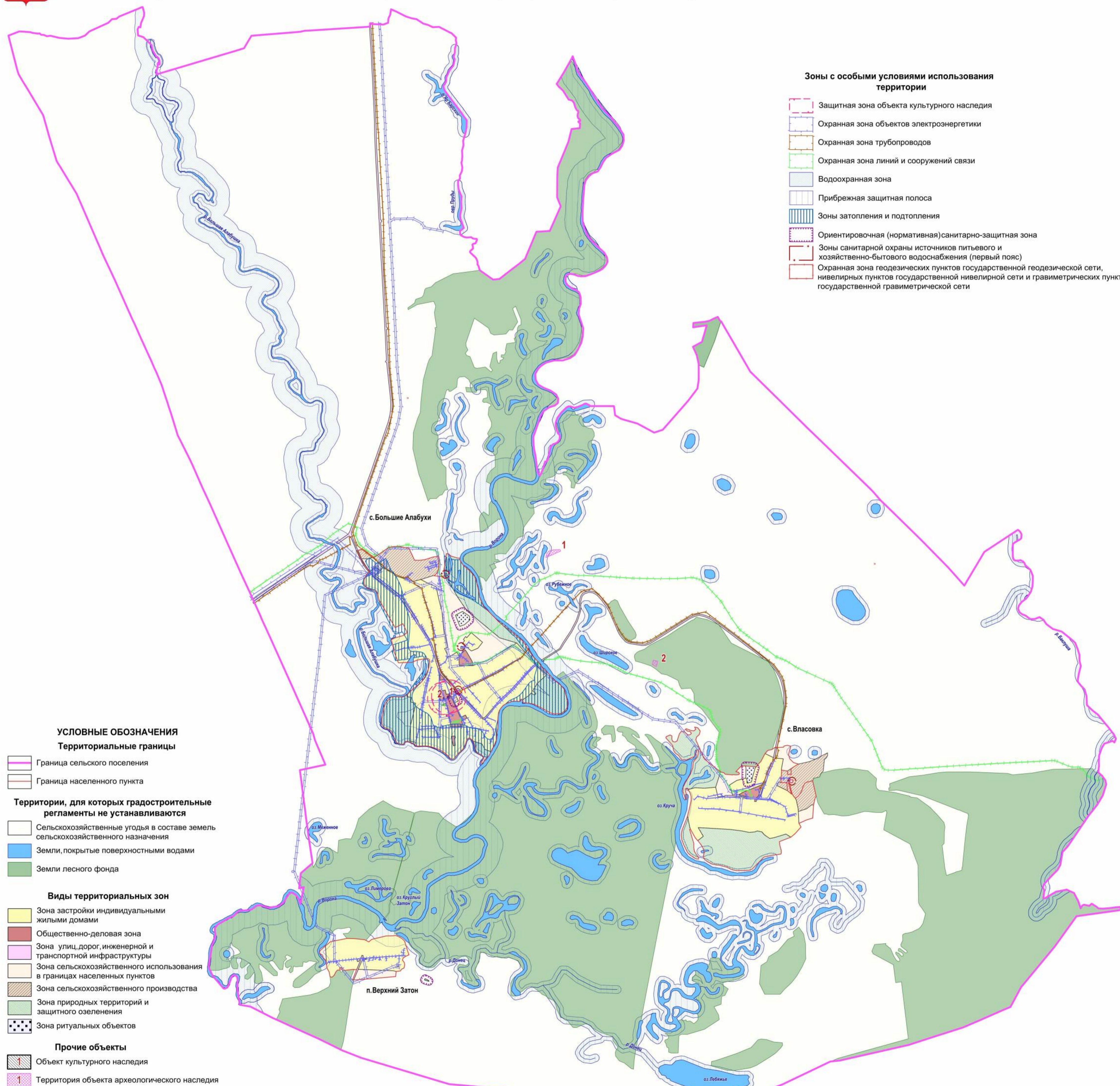

Зоны с особыми условиями использования территории

- Защитная зона объекта культурного наследия
- Охранная зона объектов электроэнергетики
- Охранная зона трубопроводов
- Охранная зона линий и сооружений связи
- Водоохранная зона
- Прибрежная защитная полоса
- Зоны затопления и подтопления
- Ориентировочная (нормативная) санитарно-защитная зона
- Зоны санитарной охраны источников питьевого и хозяйственно-бытового водоснабжения (первый пояс)
- Охранная зона геодезических пунктов государственной геодезической сети, нивелирных пунктов государственной нивелирной сети и гравиметрических пунктов государственной гравиметрической сети

УСЛОВНЫЕ ОБОЗНАЧЕНИЯ

- Территориальные границы**
- Граница сельского поселения
 - Граница населенного пункта
- Территории, для которых градостроительные регламенты не устанавливаются**
- Сельскохозяйственные угодья в составе земель сельскохозяйственного назначения
 - Земли, покрытые поверхностными водами
 - Земли лесного фонда
- Виды территориальных зон**
- Зона застройки индивидуальными жилыми домами
 - Общественно-деловая зона
 - Зона улиц, дорог, инженерной и транспортной инфраструктуры
 - Зона сельскохозяйственного использования в границах населенных пунктов
 - Зона сельскохозяйственного производства
 - Зона природных территорий и защитного озеленения
 - Зона ритуальных объектов
- Прочие объекты**
- Объект культурного наследия
 - Территория объекта археологического наследия

МАСШТАБ 1:25000

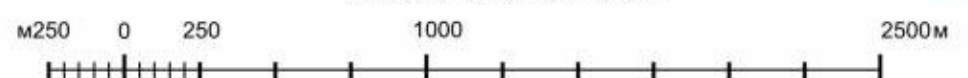

Приложение № 3
к приказу министерства
архитектуры и градостроительства
Воронежской области
от 19.03.2026 № 45-01-04/118

« ГРАФИЧЕСКОЕ ОПИСАНИЕ

местоположения границ

Зона застройки индивидуальными жилыми домами села Большие Алабухи - Ж1/1

(наименование объекта, местоположение границ которого описано (далее - объект)

Раздел 1

Сведения об объекте		
№ п/п	Характеристики объекта	Описание характеристик
1	2	3
1	Местоположение объекта	Воронежская область, Грибановский муниципальный район, Большеалабухское сельское поселение, село Большие Алабухи
2	Площадь объекта +/- величина погрешности определения площади (Р +/- Дельта Р)	-
3	Иные характеристики объекта	-

Раздел 2

Сведения о местоположении границ объекта					
1. Система координат: -					
2. Сведения о характерных точках границ объекта					
Обозначение характерных точек границ	Координаты, м		Метод определения координат характерной точки	Средняя квадратическая погрешность положения характерной точки (Mt), м	Описание обозначения точки на местности (при наличии)
	X	Y			
1	2	3	4	5	6
-	-	-	-	-	-
3. Сведения о характерных точках части (частей) границы объекта					
Обозначение характерных точек части границы	Координаты, м		Метод определения координат характерной точки	Средняя квадратическая погрешность положения характерной точки (Mt), м	Описание обозначения точки на местности (при наличии)
	X	Y			
1	2	3	4	5	6
Часть №					
-	-	-	-	-	-

Раздел 3

Сведения о местоположении измененных (уточненных) границ объекта							
1. Система координат: МСК - 36, зона 2							
2. Сведения о характерных точках границ объекта							
Обозначение характерных точек границ	Существующие координаты, м		Измененные (уточненные) координаты, м		Метод определения координат характерной точки	Средняя квадратическая погрешность положения характерной точки (Mt), м	Описание обозначения точки на местности (при наличии)
	X	Y	X	Y			
1	2	3	4	5	6	7	8
1	505206.34	2302123.64	-	-	Картометрический	1.00	-
2	505174.55	2302157.39	-	-	Картометрический	1.00	-
3	505152.09	2302182.57	-	-	Картометрический	1.00	-
4	505056.44	2302302.69	-	-	Аналитический	0.10	-
5	505012.31	2302357.14	-	-	Картометрический	1.00	-
6	504994.49	2302379.15	-	-	Картометрический	1.00	-
7	504925.96	2302464.34	-	-	Картометрический	1.00	-
8	504894.33	2302505.95	-	-	Картометрический	1.00	-
9	504882.12	2302518.96	-	-	Картометрический	1.00	-
10	504862.8	2302534.71	-	-	Картометрический	1.00	-
11	504825.16	2302560.76	-	-	Картометрический	1.00	-
12	504762.99	2302601.01	-	-	Картометрический	1.00	-
13	504662.6	2302668.73	-	-	Аналитический	0.10	-
14	504637.64	2302685.38	-	-	Аналитический	0.10	-
15	504613.11	2302702.34	-	-	Аналитический	0.10	-
16	504595.7	2302713.32	-	-	Аналитический	0.10	-
17	504581.79	2302719.82	-	-	Аналитический	0.10	-
18	504549.21	2302739.73	-	-	Аналитический	0.10	-
19	504517.52	2302761.3	-	-	Аналитический	0.10	-
20	504321.62	2302887.72	-	-	Аналитический	0.10	-
21	504309.23	2302894.34	-	-	Аналитический	0.10	-
22	504278.78	2302910.02	-	-	Аналитический	0.10	-
23	504204.55	2302936.52	-	-	Аналитический	0.10	-
24	504146.9	2302953.19	-	-	Аналитический	0.10	-
25	504113.8	2302963.73	-	-	Аналитический	0.10	-
26	504033.5	2302987.54	-	-	Аналитический	0.10	-
27	503941.76	2303017.11	-	-	Картометрический	1.00	-
28	503911.87	2303028.87	-	-	Картометрический	1.00	-
29	503898.24	2303037.67	-	-	Картометрический	1.00	-
30	503892.13	2303032.71	-	-	Картометрический	1.00	-
31	503818.06	2303034.06	-	-	Картометрический	1.00	-
32	503825.75	2303099.6	-	-	Картометрический	1.00	-
33	503790.66	2303129.93	-	-	Картометрический	1.00	-
34	503746.61	2303169.33	-	-	Картометрический	1.00	-
35	503660.69	2303249.47	-	-	Картометрический	1.00	-
36	503646.92	2303261.43	-	-	Картометрический	1.00	-
37	503627.23	2303277.3	-	-	Картометрический	1.00	-

1	2	3	4	5	6	7	8
38	503599.63	2303302.95	-	-	Картометрический	1.00	-
39	503518.05	2303381.67	-	-	Картометрический	1.00	-
40	503464.04	2303436.6	-	-	Картометрический	1.00	-
41	503429.91	2303467.23	-	-	Картометрический	1.00	-
42	503385	2303512.15	-	-	Картометрический	1.00	-
43	503346.1	2303551.03	-	-	Картометрический	1.00	-
44	503320.92	2303580.66	-	-	Картометрический	1.00	-
45	503318.92	2303585.98	-	-	Картометрический	1.00	-
46	503315.86	2303594.6	-	-	Аналитический	0.10	-
47	503318.63	2303607.29	-	-	Аналитический	0.10	-
48	503326.11	2303616.18	-	-	Аналитический	0.10	-
49	503340.63	2303635.18	-	-	Аналитический	0.10	-
50	503431.14	2303707.15	-	-	Аналитический	0.10	-
51	503472.95	2303744.14	-	-	Аналитический	0.10	-
52	503501.99	2303770.66	-	-	Аналитический	0.10	-
53	503532.43	2303801.65	-	-	Аналитический	0.10	-
54	503557.44	2303829.6	-	-	Аналитический	0.10	-
55	503663.77	2303943.18	-	-	Картометрический	1.00	-
56	503709.69	2303986.49	-	-	Картометрический	1.00	-
57	503788.26	2304055.84	-	-	Картометрический	1.00	-
58	503805.37	2304070.44	-	-	Картометрический	1.00	-
59	503850.8	2304113.01	-	-	Картометрический	1.00	-
60	503863.87	2304124.54	-	-	Картометрический	1.00	-
61	503872.92	2304132.62	-	-	Картометрический	1.00	-
62	503895.05	2304151.64	-	-	Картометрический	1.00	-
63	503969.11	2304222.31	-	-	Картометрический	1.00	-
64	503982.43	2304235.48	-	-	Картометрический	1.00	-
65	503992.19	2304245.5	-	-	Картометрический	1.00	-
66	504012.67	2304270.03	-	-	Картометрический	1.00	-
67	503991.02	2304297.47	-	-	Картометрический	1.00	-
68	503889.04	2304408.31	-	-	Картометрический	1.00	-
69	503782.51	2304290.8	-	-	Картометрический	1.00	-
70	503681.77	2304226.16	-	-	Картометрический	1.00	-
71	503649.72	2304268.72	-	-	Аналитический	0.10	-
72	503624.94	2304251.75	-	-	Аналитический	0.10	-
73	503653.76	2304206.23	-	-	Аналитический	0.10	-
74	503626.02	2304184.14	-	-	Аналитический	0.10	-
75	503565.75	2304096.98	-	-	Аналитический	0.10	-
76	503575.95	2304078.18	-	-	Аналитический	0.10	-
77	503564.86	2304072.55	-	-	Аналитический	0.10	-
78	503550.02	2304069.06	-	-	Аналитический	0.10	-
79	503545.1	2304060.03	-	-	Аналитический	0.10	-
80	503548.96	2303969.7	-	-	Аналитический	0.10	-
81	503531.6	2303919.56	-	-	Аналитический	0.10	-
82	503511.06	2303876.5	-	-	Аналитический	0.10	-
83	503495.03	2303847.19	-	-	Аналитический	0.10	-
84	503460.41	2303818.83	-	-	Аналитический	0.10	-
85	503434.85	2303801.61	-	-	Картометрический	1.00	-
86	503403.79	2303789.23	-	-	Картометрический	1.00	-
87	503336.9	2303780.32	-	-	Картометрический	1.00	-
88	503251.18	2303777.22	-	-	Картометрический	1.00	-

1	2	3	4	5	6	7	8
89	503201.09	2303777.22	-	-	Картометрический	1.00	-
90	503141.6	2303766.11	-	-	Картометрический	1.00	-
91	503061.52	2303763.85	-	-	Картометрический	1.00	-
92	502962.74	2303725.55	-	-	Картометрический	1.00	-
93	502935.47	2303707.33	-	-	Картометрический	1.00	-
94	502897.56	2303691.08	-	-	Картометрический	1.00	-
95	502927.11	2303612.93	-	-	Картометрический	1.00	-
96	502999.62	2303572.04	-	-	Картометрический	1.00	-
97	503034.3	2303460.29	-	-	Картометрический	1.00	-
98	503073.74	2303418.85	-	-	Картометрический	1.00	-
99	503072.54	2303406.1	-	-	Картометрический	1.00	-
100	503066.26	2303389.98	-	-	Картометрический	1.00	-
101	503047.04	2303378.01	-	-	Картометрический	1.00	-
102	502967.05	2303352.99	-	-	Картометрический	1.00	-
103	502946.7	2303342.59	-	-	Картометрический	1.00	-
104	502909.05	2303306	-	-	Картометрический	1.00	-
105	502889.95	2303282.62	-	-	Картометрический	1.00	-
106	502866.19	2303261.03	-	-	Аналитический	0.10	-
107	502844.08	2303243.05	-	-	Аналитический	0.10	-
108	502829.2	2303234.35	-	-	Аналитический	0.10	-
109	502809.07	2303212.95	-	-	Аналитический	0.10	-
110	502802.52	2303203.12	-	-	Аналитический	0.10	-
111	502799.44	2303190.98	-	-	Аналитический	0.10	-
112	502807.61	2303169.66	-	-	Аналитический	0.10	-
113	502842.47	2303138.68	-	-	Аналитический	0.10	-
114	502874.93	2303102.21	-	-	Аналитический	0.10	-
115	502882.82	2303092.42	-	-	Аналитический	0.10	-
116	502923.4	2303033.06	-	-	Аналитический	0.10	-
117	502933.68	2303002.08	-	-	Аналитический	0.10	-
118	502960	2302922.74	-	-	Аналитический	0.10	-
119	502968.75	2302877.75	-	-	Аналитический	0.10	-
120	502972.23	2302838.86	-	-	Аналитический	0.10	-
121	502970.11	2302740.75	-	-	Аналитический	0.10	-
122	502982.9	2302707.25	-	-	Аналитический	0.10	-
123	503020.27	2302717.85	-	-	Аналитический	0.10	-
124	503037.24	2302640.01	-	-	Аналитический	0.10	-
125	503106.86	2302641.09	-	-	Аналитический	0.10	-
126	503222.68	2302649.17	-	-	Картометрический	1.00	-
127	503428.05	2302700.61	-	-	Картометрический	1.00	-
128	503522.05	2302719.74	-	-	Картометрический	1.00	-
129	503538.75	2302655.63	-	-	Картометрический	1.00	-
130	503595.31	2302665.6	-	-	Картометрический	1.00	-
131	503607.84	2302606.75	-	-	Картометрический	1.00	-
132	503633.1	2302610.05	-	-	Картометрический	1.00	-
133	503665.06	2302642.46	-	-	Картометрический	1.00	-
134	503684.21	2302664.1	-	-	Картометрический	1.00	-
135	503800.11	2302795.13	-	-	Картометрический	1.00	-
136	503868.99	2302843.74	-	-	Картометрический	1.00	-
137	503979.19	2302888.98	-	-	Картометрический	1.00	-
138	504059.67	2302897.03	-	-	Картометрический	1.00	-
139	504085.15	2302896.61	-	-	Картометрический	1.00	-

1	2	3	4	5	6	7	8
140	504096.13	2302881.71	-	-	Картометрический	1.00	-
141	504096.7	2302848.29	-	-	Картометрический	1.00	-
142	504078.64	2302743.49	-	-	Картометрический	1.00	-
143	504058.7	2302692.13	-	-	Картометрический	1.00	-
144	504086.48	2302688.38	-	-	Картометрический	1.00	-
145	504112.6	2302696.29	-	-	Картометрический	1.00	-
146	504126.07	2302705.08	-	-	Картометрический	1.00	-
147	504131.33	2302710.23	-	-	Картометрический	1.00	-
148	504131.34	2302710.97	-	-	Картометрический	1.00	-
149	504131.37	2302713.95	-	-	Картометрический	1.00	-
150	504135.85	2302715.39	-	-	Картометрический	1.00	-
151	504149.94	2302711.52	-	-	Картометрический	1.00	-
152	504143.79	2302697.33	-	-	Картометрический	1.00	-
153	504138.48	2302699.76	-	-	Аналитический	0.10	-
154	504123.27	2302676.16	-	-	Аналитический	0.10	-
155	504132.75	2302671.69	-	-	Аналитический	0.10	-
156	504130.13	2302665.62	-	-	Аналитический	0.10	-
157	504116.26	2302657.83	-	-	Аналитический	0.10	-
158	504077.56	2302675.35	-	-	Аналитический	0.10	-
159	504063.67	2302648.55	-	-	Аналитический	0.10	-
160	504086.42	2302639.09	-	-	Аналитический	0.10	-
161	504049.26	2302612.91	-	-	Аналитический	0.10	-
162	504047.18	2302611.75	-	-	Аналитический	0.10	-
163	504047.17	2302611.48	-	-	Аналитический	0.10	-
164	504043.44	2302496.96	-	-	Аналитический	0.10	-
165	504177.13	2302444.6	-	-	Аналитический	0.10	-
166	504341.81	2302405.85	-	-	Аналитический	0.10	-
167	504362.15	2302449.49	-	-	Аналитический	0.10	-
168	504393.73	2302558.82	-	-	Картометрический	1.00	-
169	504432.72	2302610.68	-	-	Картометрический	1.00	-
170	504547.23	2302554.48	-	-	Картометрический	1.00	-
171	504496.41	2302455.51	-	-	Картометрический	1.00	-
172	504796.94	2302281.98	-	-	Картометрический	1.00	-
173	504843.02	2302252.54	-	-	Картометрический	1.00	-
174	504865.29	2302243.75	-	-	Картометрический	1.00	-
175	504929.27	2302229.71	-	-	Картометрический	1.00	-
176	504957.21	2302213.45	-	-	Картометрический	1.00	-
177	504961.09	2302210.65	-	-	Картометрический	1.00	-
178	504974.37	2302182.14	-	-	Картометрический	1.00	-
179	505006.3	2302089.1	-	-	Картометрический	1.00	-
180	505051.54	2302054.88	-	-	Картометрический	1.00	-
181	-	-	505113.48	2302055.62	Картометрический	1.00	-
182	-	-	505113.50	2302055.63	Картометрический	1.00	-
183	-	-	505113.54	2302055.64	Картометрический	1.00	-
184	505152.12	2302071.93	-	-	Картометрический	1.00	-
185	505189.21	2302090.54	-	-	Картометрический	1.00	-
1	505206.34	2302123.64	-	-	Картометрический	1.00	-
186	503683.59	2303035.88	-	-	Картометрический	1.00	-
187	503692.28	2303101.13	-	-	Аналитический	0.10	-
188	503636.68	2303113.87	-	-	Аналитический	0.10	-

1	2	3	4	5	6	7	8
189	503649.45	2303166.57	-	-	Аналитический	0.10	-
190	503601.51	2303183.54	-	-	Аналитический	0.10	-
191	503629.82	2303224.97	-	-	Аналитический	0.10	-
192	503632.75	2303229.33	-	-	Аналитический	0.10	-
193	503551.41	2303270.54	-	-	Аналитический	0.10	-
194	503524.07	2303213.98	-	-	Аналитический	0.10	-
195	503466.97	2303239.57	-	-	Аналитический	0.10	-
196	503421.08	2303260.15	-	-	Аналитический	0.10	-
197	503377.96	2303279.16	-	-	Аналитический	0.10	-
198	503340.16	2303297.31	-	-	Аналитический	0.10	-
199	503370.21	2303360.56	-	-	Аналитический	0.10	-
200	503332.28	2303383.23	-	-	Аналитический	0.10	-
201	503298.77	2303313.36	-	-	Аналитический	0.10	-
202	503266.45	2303321.98	-	-	Аналитический	0.10	-
203	503223.35	2303320.91	-	-	Аналитический	0.10	-
204	503219.04	2303164.42	-	-	Аналитический	0.10	-
205	503238.84	2303169.67	-	-	Аналитический	0.10	-
206	503358.51	2303154.2	-	-	Аналитический	0.10	-
207	503355.21	2303112.77	-	-	Аналитический	0.10	-
208	503376.18	2303110.53	-	-	Аналитический	0.10	-
209	503376.44	2303115.44	-	-	Картометрический	1.00	-
210	503377	2303129.63	-	-	Картометрический	1.00	-
211	503378.39	2303138.14	-	-	Картометрический	1.00	-
212	503379.36	2303144.11	-	-	Картометрический	1.00	-
213	503380.01	2303148.49	-	-	Картометрический	1.00	-
214	503380.65	2303151.33	-	-	Картометрический	1.00	-
215	503391.96	2303149.87	-	-	Картометрический	1.00	-
216	503441.65	2303136.81	-	-	Картометрический	1.00	-
217	503500.16	2303121.17	-	-	Картометрический	1.00	-
218	503499.41	2303115.44	-	-	Картометрический	1.00	-
219	503497.19	2303099.19	-	-	Картометрический	1.00	-
220	503493.67	2303069.71	-	-	Картометрический	1.00	-
221	503511.43	2303069.76	-	-	Картометрический	1.00	-
222	503512.42	2303074.75	-	-	Картометрический	1.00	-
223	503516.39	2303094.04	-	-	Картометрический	1.00	-
224	503519.04	2303107.89	-	-	Картометрический	1.00	-
225	503519.81	2303111.13	-	-	Картометрический	1.00	-
226	503521.06	2303115.6	-	-	Картометрический	1.00	-
227	503561.11	2303104.9	-	-	Картометрический	1.00	-
228	503553.83	2303033.79	-	-	Картометрический	1.00	-
229	503623.32	2303035.67	-	-	Картометрический	1.00	-
186	503683.59	2303035.88	-	-	Картометрический	1.00	-
230	503096.3	2303178.77	-	-	Картометрический	1.00	-
231	503100.65	2303228.23	-	-	Аналитический	0.10	-
232	503079.27	2303233.15	-	-	Аналитический	0.10	-
233	503076.26	2303230.96	-	-	Аналитический	0.10	-
234	503070.49	2303218.78	-	-	Аналитический	0.10	-
235	503032.39	2303226.19	-	-	Аналитический	0.10	-
236	502977.19	2303230.09	-	-	Аналитический	0.10	-
237	502973.47	2303205.03	-	-	Аналитический	0.10	-

1	2	3	4	5	6	7	8
238	503026.04	2303192.6	-	-	Аналитический	0.10	-
239	503036.72	2303190.65	-	-	Аналитический	0.10	-
240	503038.8	2303186.26	-	-	Аналитический	0.10	-
230	503096.3	2303178.77	-	-	Картометрический	1.00	-
241	505162.09	2302195.14	-	-	Картометрический	1.00	-
242	505192.09	2302222.95	-	-	Аналитический	0.10	-
243	505227.49	2302257.66	-	-	Аналитический	0.10	-
244	505230.59	2302259.29	-	-	Аналитический	0.10	-
245	505265.77	2302295.26	-	-	Аналитический	0.10	-
246	505213.78	2302429.66	-	-	Аналитический	0.10	-
247	505162.61	2302462.52	-	-	Аналитический	0.10	-
248	505090.16	2302690.38	-	-	Картометрический	1.00	-
249	505106.05	2302744.11	-	-	Картометрический	1.00	-
250	505115.47	2302785.19	-	-	Картометрический	1.00	-
251	505073.05	2302865.99	-	-	Картометрический	1.00	-
252	505024.98	2302983.42	-	-	Картометрический	1.00	-
253	504842.09	2303022.48	-	-	Картометрический	1.00	-
254	504678.6	2303065.03	-	-	Картометрический	1.00	-
255	504479.56	2303084.96	-	-	Картометрический	1.00	-
256	504338.96	2303110.82	-	-	Картометрический	1.00	-
257	504242.62	2303133.21	-	-	Картометрический	1.00	-
258	504226.98	2303091.81	-	-	Картометрический	1.00	-
259	504116.09	2303143	-	-	Картометрический	1.00	-
260	504154.43	2303211.91	-	-	Картометрический	1.00	-
261	504180.55	2303248.06	-	-	Картометрический	1.00	-
262	504133.16	2303277.14	-	-	Картометрический	1.00	-
263	504117.17	2303277.74	-	-	Картометрический	1.00	-
264	504052.05	2303277.69	-	-	Аналитический	0.10	-
265	504031.42	2303280.24	-	-	Аналитический	0.10	-
266	504005.7	2303281.79	-	-	Аналитический	0.10	-
267	504004.61	2303281.8	-	-	Аналитический	0.10	-
268	504007.81	2303456.52	-	-	Аналитический	0.10	-
269	504090.63	2303674.69	-	-	Аналитический	0.10	-
270	504298.7	2304020.79	-	-	Аналитический	0.10	-
271	504084.44	2304215.93	-	-	Аналитический	0.10	-
272	504025.99	2304260.37	-	-	Аналитический	0.10	-
273	504024.61	2304261.45	-	-	Аналитический	0.10	-
274	504013.53	2304245.72	-	-	Аналитический	0.10	-
275	503974.05	2304204.62	-	-	Аналитический	0.10	-
276	503948.93	2304187.17	-	-	Аналитический	0.10	-
277	503937.01	2304174.69	-	-	Аналитический	0.10	-
278	503868.27	2304107.57	-	-	Аналитический	0.10	-
279	503843.58	2304085.37	-	-	Аналитический	0.10	-
280	503787.49	2304035.31	-	-	Аналитический	0.10	-
281	503720.63	2303975.57	-	-	Аналитический	0.10	-
282	503671.77	2303929.32	-	-	Аналитический	0.10	-
283	503570.32	2303817.18	-	-	Аналитический	0.10	-
284	503544.53	2303790.52	-	-	Аналитический	0.10	-
285	503518.46	2303765.24	-	-	Аналитический	0.10	-
286	503481.09	2303731.31	-	-	Картометрический	1.00	-

1	2	3	4	5	6	7	8
287	503443.87	2303703.08	-	-	Картометрический	1.00	-
288	503426.05	2303686.04	-	-	Картометрический	1.00	-
289	503355.11	2303625.06	-	-	Картометрический	1.00	-
290	503334.04	2303601.51	-	-	Картометрический	1.00	-
291	503336.25	2303586.13	-	-	Картометрический	1.00	-
292	503347.01	2303572.41	-	-	Картометрический	1.00	-
293	503397.17	2303524.52	-	-	Картометрический	1.00	-
294	503440.79	2303481.05	-	-	Картометрический	1.00	-
295	503472.96	2303450.05	-	-	Картометрический	1.00	-
296	503526.78	2303397.79	-	-	Картометрический	1.00	-
297	503619.26	2303308	-	-	Картометрический	1.00	-
298	503640.27	2303288.3	-	-	Картометрический	1.00	-
299	503656.27	2303274.46	-	-	Картометрический	1.00	-
300	503675.65	2303255.92	-	-	Картометрический	1.00	-
301	503677.93	2303259.64	-	-	Аналитический	0.10	-
302	503694.32	2303285.02	-	-	Аналитический	0.10	-
303	503717.25	2303265.64	-	-	Аналитический	0.10	-
304	503700.82	2303240.24	-	-	Аналитический	0.10	-
305	503697.56	2303235.15	-	-	Аналитический	0.10	-
306	503703.34	2303229.31	-	-	Аналитический	0.10	-
307	503764.78	2303176.37	-	-	Аналитический	0.10	-
308	503803.1	2303143.07	-	-	Аналитический	0.10	-
309	503863.93	2303090	-	-	Аналитический	0.10	-
310	503898.73	2303058.12	-	-	Аналитический	0.10	-
311	503919.98	2303046.1	-	-	Аналитический	0.10	-
312	503948	2303035.08	-	-	Аналитический	0.10	-
313	504038.63	2303005.28	-	-	Аналитический	0.10	-
314	504085.14	2302990.17	-	-	Аналитический	0.10	-
315	504105.45	2302985.18	-	-	Аналитический	0.10	-
316	504151.93	2302972.22	-	-	Аналитический	0.10	-
317	504222.14	2302949.18	-	-	Аналитический	0.10	-
318	504254.21	2302937.54	-	-	Аналитический	0.10	-
319	504284.29	2302926.61	-	-	Картометрический	1.00	-
320	504306.71	2302915.81	-	-	Картометрический	1.00	-
321	504348.02	2302891.27	-	-	Картометрический	1.00	-
322	504526.45	2302775.98	-	-	Картометрический	1.00	-
323	504562.5	2302754.14	-	-	Картометрический	1.00	-
324	504599.39	2302733.07	-	-	Картометрический	1.00	-
325	504638.54	2302710.08	-	-	Картометрический	1.00	-
326	504675.86	2302683.68	-	-	Картометрический	1.00	-
327	504773.28	2302616.97	-	-	Картометрический	1.00	-
328	504835.73	2302576.55	-	-	Аналитический	0.10	-
329	504874.23	2302549.91	-	-	Аналитический	0.10	-
330	504895.11	2302532.89	-	-	Аналитический	0.10	-
331	504908.86	2302518.23	-	-	Аналитический	0.10	-
332	504940.93	2302476.05	-	-	Аналитический	0.10	-
333	505011.21	2302388.69	-	-	Аналитический	0.10	-
334	505071.26	2302314.59	-	-	Аналитический	0.10	-
241	505162.09	2302195.14	-	-	Картометрический	1.00	-
335	504290.22	2303321.44	-	-	Картометрический	1.00	-

1	2	3	4	5	6	7	8
336	504328.73	2303350.26	-	-	Аналитический	0.10	-
337	504343.54	2303332.76	-	-	Аналитический	0.10	-
338	504381.78	2303363.2	-	-	Аналитический	0.10	-
339	504367.24	2303378.81	-	-	Аналитический	0.10	-
340	504432.69	2303434.84	-	-	Аналитический	0.10	-
341	504308.12	2303582.44	-	-	Аналитический	0.10	-
342	504231.23	2303522.37	-	-	Картометрический	1.00	-
343	504195.94	2303437.53	-	-	Картометрический	1.00	-
335	504290.22	2303321.44	-	-	Картометрический	1.00	-
3. Сведения о характерных точках части (частей) границы объекта							
Часть №							
-	-	-	-	-	-	-	-

».

Приложение № 4
к приказу министерства
архитектуры и градостроительства
Воронежской области
от 19.03.2026 № 45-01-04/118

« ГРАФИЧЕСКОЕ ОПИСАНИЕ

местоположения границ

Зона застройки индивидуальными жилыми домами села Власовка - Ж1/3

(наименование объекта, местоположение границ которого описано (далее - объект)

Раздел I

Сведения об объекте		
№ п/п	Характеристики объекта	Описание характеристик
1	2	3
1	Местоположение объекта	Воронежская область, Грибановский муниципальный район, Большеалабухское сельское поселение, села Власовка
2	Площадь объекта +/- величина погрешности определения площади (Р +/- Дельта Р)	-
3	Иные характеристики объекта	-

Раздел 2

Сведения о местоположении границ объекта					
1. Система координат: -					
2. Сведения о характерных точках границ объекта					
Обозначение характерных точек границ	Координаты, м		Метод определения координат характерной точки	Средняя квадратическая погрешность положения характерной точки (Mt), м	Описание обозначения точки на местности (при наличии)
	X	Y			
1	2	3	4	5	6
-	-	-	-	-	-
3. Сведения о характерных точках части (частей) границы объекта					
Обозначение характерных точек части границы	Координаты, м		Метод определения координат характерной точки	Средняя квадратическая погрешность положения характерной точки (Mt), м	Описание обозначения точки на местности (при наличии)
	X	Y			
1	2	3	4	5	6
Часть №					
-	-	-	-	-	-

Раздел 3

Сведения о местоположении измененных (уточненных) границ объекта							
1. Система координат: МСК - 36, зона 2							
2. Сведения о характерных точках границ объекта							
Обозначение характерных точек границ	Существующие координаты, м		Измененные (уточненные) координаты, м		Метод определения координат характерной точки	Средняя квадратическая погрешность положения характерной точки (M _t), м	Описание обозначения точки на местности (при наличии)
	X	Y	X	Y			
1	2	3	4	5	6	7	8
1	502467.18	2306762.68	-	-	Картометрический	1.00	-
2	502527.78	2306854.93	-	-	Картометрический	1.00	-
3	502559.50	2306973.28	-	-	Картометрический	1.00	-
4	502548.65	2306981.75	-	-	Аналитический	0.10	-
5	502536.75	2306989.69	-	-	Аналитический	0.10	-
6	502505.26	2306987.83	-	-	Аналитический	0.10	-
7	502492.03	2306991.27	-	-	Аналитический	0.10	-
8	502508.18	2307046.66	-	-	Аналитический	0.10	-
9	502570.46	2307059.39	-	-	Аналитический	0.10	-
10	502690.74	2307096.05	-	-	Аналитический	0.10	-
11	502702.50	2307109.04	-	-	Аналитический	0.10	-
12	502730.96	2307126.35	-	-	Аналитический	0.10	-
13	502770.99	2307167.28	-	-	Аналитический	0.10	-
14	502874.74	2307221.93	-	-	Аналитический	0.10	-
15	502820.59	2307329.88	-	-	Картометрический	1.00	-
16	502787.00	2307322.40	-	-	Картометрический	1.00	-
17	502749.83	2307306.41	-	-	Картометрический	1.00	-
18	502715.34	2307291.71	-	-	Картометрический	1.00	-
19	502619.64	2307249.93	-	-	Картометрический	1.00	-
20	502542.13	2307220.64	-	-	Картометрический	1.00	-
21	502475.91	2307185.54	-	-	Картометрический	1.00	-
22	502446.84	2307119.69	-	-	Картометрический	1.00	-
23	502415.06	2307037.27	-	-	Картометрический	1.00	-
24	502375.20	2306937.08	-	-	Картометрический	1.00	-
25	502342.10	2306882.19	-	-	Картометрический	1.00	-
26	502334.39	2306804.56	-	-	Картометрический	1.00	-
1	502467.18	2306762.68	-	-	Картометрический	1.00	-
27	502410.32	2306230.64	-	-	Картометрический	1.00	-
28	502434.86	2306317.60	-	-	Картометрический	1.00	-
29	502426.78	2306444.19	-	-	Картометрический	1.00	-
30	502440.24	2306584.24	-	-	Картометрический	1.00	-
31	502315.82	2306614.39	-	-	Картометрический	1.00	-
32	502325.69	2306703.82	-	-	Картометрический	1.00	-
33	502316.22	2306703.76	-	-	Картометрический	1.00	-
34	502314.70	2306805.40	-	-	Аналитический	0.10	-
35	502323.01	2306881.38	-	-	Аналитический	0.10	-

1	2	3	4	5	6	7	8
36	502310.40	2306942.37	-	-	Аналитический	0.10	-
37	502294.91	2306998.99	-	-	Аналитический	0.10	-
38	502294.42	2307018.07	-	-	Аналитический	0.10	-
39	502293.60	2307050.20	-	-	Аналитический	0.10	-
40	502292.96	2307061.31	-	-	Аналитический	0.10	-
41	502292.37	2307087.70	-	-	Аналитический	0.10	-
42	502256.60	2307087.42	-	-	Аналитический	0.10	-
43	502256.15	2307108.65	-	-	Аналитический	0.10	-
44	502272.85	2307109.46	-	-	Картометрический	1.00	-
45	502293.32	2307118.36	-	-	Картометрический	1.00	-
46	502295.14	2307126.55	-	-	Картометрический	1.00	-
47	502302.10	2307137.74	-	-	Картометрический	1.00	-
48	502322.14	2307153.80	-	-	Картометрический	1.00	-
49	502362.38	2307170.51	-	-	Картометрический	1.00	-
50	502444.65	2307193.05	-	-	Картометрический	1.00	-
51	502467.01	2307202.32	-	-	Картометрический	1.00	-
52	502534.29	2307237.98	-	-	Картометрический	1.00	-
53	502612.48	2307267.53	-	-	Картометрический	1.00	-
54	502707.81	2307309.15	-	-	Аналитический	0.10	-
55	502742.35	2307323.87	-	-	Аналитический	0.10	-
56	502781.13	2307340.55	-	-	Аналитический	0.10	-
57	502816.54	2307348.45	-	-	Аналитический	0.10	-
58	502806.55	2307456.23	-	-	Аналитический	0.10	-
59	502693.42	2307435.36	-	-	Аналитический	0.10	-
60	502661.37	2307430.92	-	-	Аналитический	0.10	-
61	502660.55	2307435.76	-	-	Аналитический	0.10	-
62	502499.43	2307426.20	-	-	Аналитический	0.10	-
63	502509.45	2307397.93	-	-	Аналитический	0.10	-
64	502463.81	2307370.18	-	-	Аналитический	0.10	-
65	502396.95	2307510.59	-	-	Картометрический	1.00	-
66	502353.09	2307561.12	-	-	Картометрический	1.00	-
67	502352.62	2307571.61	-	-	Картометрический	1.00	-
68	502320.68	2307592.10	-	-	Картометрический	1.00	-
69	502297.80	2307610.69	-	-	Картометрический	1.00	-
70	-	-	502291.33	2307614.30	Картометрический	1.00	-
71	-	-	502291.31	2307614.28	Картометрический	1.00	-
72	502272.33	2307624.91	-	-	Картометрический	1.00	-
73	502178.63	2307646.27	-	-	Картометрический	1.00	-
74	502167.88	2307647.71	-	-	Картометрический	1.00	-
75	502145.20	2307649.86	-	-	Картометрический	1.00	-
76	502134.70	2307649.38	-	-	Картометрический	1.00	-
77	502108.01	2307652.72	-	-	Картометрический	1.00	-
78	501975.87	2307658.18	-	-	Картометрический	1.00	-
79	501928.43	2307685.03	-	-	Картометрический	1.00	-
80	501841.60	2307607.97	-	-	Картометрический	1.00	-
81	501797.82	2307553.61	-	-	Картометрический	1.00	-
82	501836.25	2307491.25	-	-	Картометрический	1.00	-
83	501791.00	2307339.48	-	-	Аналитический	0.10	-
84	501779.69	2307280.49	-	-	Аналитический	0.10	-
85	501829.24	2307211.27	-	-	Аналитический	0.10	-
86	501863.99	2307182.72	-	-	Аналитический	0.10	-

1	2	3	4	5	6	7	8
87	501876.92	2307121.85	-	-	Аналитический	0.10	-
88	501863.99	2307087.91	-	-	Аналитический	0.10	-
89	501859.41	2307017.07	-	-	Аналитический	0.10	-
90	501878.26	2306920.92	-	-	Аналитический	0.10	-
91	501895.91	2306773.32	-	-	Аналитический	0.10	-
92	501916.38	2306458.33	-	-	Аналитический	0.10	-
93	501919.74	2306360.02	-	-	Аналитический	0.10	-
94	501808.09	2306425.33	-	-	Аналитический	0.10	-
95	501752.47	2306355.28	-	-	Аналитический	0.10	-
96	501788.56	2306323.16	-	-	Аналитический	0.10	-
97	501903.69	2306259.15	-	-	Картометрический	1.00	-
98	501929.84	2306250.93	-	-	Картометрический	1.00	-
99	502068.62	2306222.90	-	-	Картометрический	1.00	-
100	502159.40	2306245.61	-	-	Картометрический	1.00	-
101	502272.80	2306268.78	-	-	Картометрический	1.00	-
102	502317.84	2306268.65	-	-	Картометрический	1.00	-
103	502358.76	2306258.91	-	-	Картометрический	1.00	-
27	502410.32	2306230.64	-	-	Картометрический	1.00	-
3. Сведения о характерных точках части (частей) границы объекта							
Часть №							
-	-	-	-	-	-	-	-

».

Приложение № 5
к приказу министерства
архитектуры и градостроительства
Воронежской области
от 19.03.2026 № 45-01-04/118

« ГРАФИЧЕСКОЕ ОПИСАНИЕ

местоположения границ

Зона сельскохозяйственного производства села Власовка - СХ2/3

(наименование объекта, местоположение границ которого описано (далее - объект)

Раздел 1

Сведения об объекте		
№ п/п	Характеристики объекта	Описание характеристик
1	2	3
1	Местоположение объекта	Воронежская область, Грибановский муниципальный район, Большеалабухское сельское поселение, села Власовка
2	Площадь объекта +/- величина погрешности определения площади (Р +/- Дельта Р)	-
3	Иные характеристики объекта	-

Раздел 2

Сведения о местоположении границ объекта					
1. Система координат: -					
2. Сведения о характерных точках границ объекта					
Обозначение характерных точек границ	Координаты, м		Метод определения координат характерной точки	Средняя квадратическая погрешность положения характерной точки (Mt), м	Описание обозначения точки на местности (при наличии)
	X	Y			
1	2	3	4	5	6
-	-	-	-	-	-
3. Сведения о характерных точках части (частей) границы объекта					
Обозначение характерных точек части границы	Координаты, м		Метод определения координат характерной точки	Средняя квадратическая погрешность положения характерной точки (Mt), м	Описание обозначения точки на местности (при наличии)
	X	Y			
1	2	3	4	5	6
Часть №					
-	-	-	-	-	-

Раздел 3

Сведения о местоположении измененных (уточненных) границ объекта							
1. Система координат: МСК - 36, зона 2							
2. Сведения о характерных точках границ объекта							
Обозначение характерных точек границ	Существующие координаты, м		Измененные (уточненные) координаты, м		Метод определения координат характерной точки	Средняя квадратическая погрешность положения характерной точки (Mt), м	Описание обозначения точки на местности (при наличии)
	X	Y	X	Y			
1	2	3	4	5	6	7	8
1	502649.47	2307512.38	-	-	Картометрический	1.00	-
2	502678.78	2307556.47	-	-	Картометрический	1.00	-
3	502606.45	2307558.50	-	-	Аналитический	0.10	-
4	502606.21	2307512.02	-	-	Аналитический	0.10	-
1	502649.47	2307512.38	-	-	Картометрический	1.00	-
5	502509.45	2307397.93	-	-	Картометрический	1.00	-
6	502499.43	2307426.20	-	-	Картометрический	1.00	-
7	502502.77	2307502.97	-	-	Картометрический	1.00	-
8	502396.95	2307510.59	-	-	Картометрический	1.00	-
9	502463.81	2307370.18	-	-	Картометрический	1.00	-
5	502509.45	2307397.93	-	-	Картометрический	1.00	-
10	502491.33	2307733.68	-	-	Картометрический	1.00	-
11	502508.49	2307767.52	-	-	Картометрический	1.00	-
12	502517.07	2307814.71	-	-	Картометрический	1.00	-
13	502528.01	2307833.09	-	-	Картометрический	1.00	-
14	502317.42	2307882.75	-	-	Картометрический	1.00	-
15	502310.72	2307870.18	-	-	Картометрический	1.00	-
16	502211.81	2307845.84	-	-	Картометрический	1.00	-
17	502213.72	2307821.03	-	-	Картометрический	1.00	-
18	502163.59	2307757.76	-	-	Аналитический	0.10	-
19	502149.74	2307716.46	-	-	Аналитический	0.10	-
20	502146.64	2307705.00	-	-	Аналитический	0.10	-
21	502132.79	2307667.76	-	-	Аналитический	0.10	-
22	502131.36	2307657.50	-	-	Аналитический	0.10	-
23	502134.70	2307649.38	-	-	Картометрический	1.00	-
24	502145.20	2307649.86	-	-	Картометрический	1.00	-
25	502167.88	2307647.71	-	-	Картометрический	1.00	-
26	502178.63	2307646.27	-	-	Картометрический	1.00	-
27	502272.33	2307624.91	-	-	Картометрический	1.00	-
28	-	-	502291.31	2307614.28	Картометрический	1.00	-
29	-	-	502291.33	2307614.30	Картометрический	1.00	-
30	502297.80	2307610.69	-	-	Картометрический	1.00	-
31	502325.93	2307650.26	-	-	Картометрический	1.00	-
32	502365.97	2307680.30	-	-	Картометрический	1.00	-
33	502397.90	2307696.49	-	-	Картометрический	1.00	-

1	2	3	4	5	6	7	8
34	502442.71	2307709.36	-	-	Картометрический	1.00	-
10	502491.33	2307733.68	-	-	Картометрический	1.00	-
3. Сведения о характерных точках части (частей) границы объекта							
Часть №							
-	-	-	-	-	-	-	-

».

Приложение № 6
к приказу министерства
архитектуры и градостроительства
Воронежской области
от 19.03.2026 № 45-01-04/118

«ГРАФИЧЕСКОЕ ОПИСАНИЕ

местоположения границ

Зона ритуальных объектов за границами населенных пунктов - СН1

(наименование объекта, местоположение границ которого описано (далее - объект)

Раздел 1

Сведения об объекте		
№ п/п	Характеристики объекта	Описание характеристик
1	2	3
1	Местоположение объекта	Воронежская область, Грибановский муниципальный район, Большеалабухское сельское поселение
2	Площадь объекта +/- величина погрешности определения площади (Р +/- Дельта Р)	-
3	Иные характеристики объекта	-

Сведения о местоположении границ объекта					
1. Система координат: -					
2. Сведения о характерных точках границ объекта					
Обозначение характерных точек границ	Координаты, м		Метод определения координат характерной точки	Средняя квадратическая погрешность положения характерной точки (Mt), м	Описание обозначения точки на местности (при наличии)
	X	Y			
1	2	3	4	5	6
-	-	-	-	-	-
3. Сведения о характерных точках части (частей) границы объекта					
Обозначение характерных точек части границы	Координаты, м		Метод определения координат характерной точки	Средняя квадратическая погрешность положения характерной точки (Mt), м	Описание обозначения точки на местности (при наличии)
	X	Y			
1	2	3	4	5	6
Часть №					
-	-	-	-	-	-

