



Правовое управление правительства Воронежской области		
ЗАРЕГИСТРИРОВАНО		
« 16 »	04	2025 г.
Регистрационный номер № 429		

**МИНИСТЕРСТВО
АРХИТЕКТУРЫ И ГРАДОСТРОИТЕЛЬСТВА
ВОРОНЕЖСКОЙ ОБЛАСТИ**

ПРИКАЗ

28.03.2025

№ 45-01-04/183

г. Воронеж

**О внесении изменений в правила землепользования и застройки
Ячейского сельского поселения Эртильского муниципального
района Воронежской области**

В соответствии с Градостроительным кодексом Российской Федерации, Федеральными законами от 06.10.2003 № 131-ФЗ «Об общих принципах организации местного самоуправления в Российской Федерации», от 04.08.2023 № 438-ФЗ «О внесении изменений в Градостроительный кодекс Российской Федерации и отдельные законодательные акты Российской Федерации», законами Воронежской области от 07.07.2006 № 61-ОЗ «О регулировании градостроительной деятельности в Воронежской области», от 20.12.2018 № 173-ОЗ «О перераспределении полномочий по утверждению правил землепользования и застройки между органами местного самоуправления поселений Воронежской области, городского округа город Нововоронеж, Борисоглебского городского округа и исполнительными органами государственной власти Воронежской области», постановлением Правительства Воронежской области от 31.12.2014 № 1240 «Об утверждении Положения о министерстве архитектуры и градостроительства Воронежской области», на основании приказа департамента архитектуры и градостроительства Воронежской области от 07.03.2023 № 45-01-04/144 «О подготовке проектов о внесении изменений в правила землепользования и

застройки поселений Богучарского, Верхнемамонского, Верхнехавского, Калачеевского, Каменского, Кантемировского, Каширского, Лискинского, Нижнедевицкого, Новоусманского, Новохопёрского, Ольховатского, Острогожского, Павловского, Панинского, Подгоренского, Рамонского, Репьёвского, Аннинского, Воробьёвского, Петропавловского, Поворинского, Россошанского, Семилукского, Хохольского, Эртильского муниципальных районов Воронежской области» (в редакции приказов департамента архитектуры и градостроительства Воронежской области от 23.06.2023 № 45-01-04/569, от 25.09.2023 № 45-01-04/949, приказа министерства архитектуры и градостроительства Воронежской области от 17.11.2023 № 45-01-04/1158), приказа министерства архитектуры и градостроительства Воронежской области от 23.08.2024 № 45-01-04/315 «О подготовке проекта о внесении изменений в правила землепользования и застройки Ячейского сельского поселения Эртильского муниципального района Воронежской области», с учетом заключений о результатах публичных слушаний от 29.06.2023, от 08.11.2024

п р и к а з ы в а ю:

1. Внести в приказ департамента архитектуры и градостроительства Воронежской области от 09.06.2021 № 45-01-04/669 «Об утверждении правил землепользования и застройки Ячейского сельского поселения Эртильского муниципального района Воронежской области» (в редакции приказа департамента архитектуры и градостроительства Воронежской области от 15.12.2022 № 45-01-04/1246) следующие изменения:

1.1. В преамбуле приказа:

1.1.1. Слово «правительства» заменить словом «Правительства».

1.1.2. Слова «Положения о департаменте» заменить словами «Положения о министерстве».

1.2. Пункт 3 изложить в следующей редакции:

«3. Контроль исполнения настоящего приказа возложить на заместителя министра архитектуры и градостроительства Воронежской

области – начальника отдела территориального планирования министерства архитектуры и градостроительства Воронежской области Беляеву С.М.».

1.3. В правилах землепользования и застройки Ячейского сельского поселения Эртильского муниципального района Воронежской области (далее – Правила):

1.3.1. В части I Правил:

1.3.1.1. В пункте 1 раздела 1 и далее по тексту слово «департамент» в соответствующем падеже заменить словом «министерство» в соответствующем падеже.

1.3.1.2. В подпункте 1 пункта 7 раздела 2 слова «пунктом 6.1 статьи 26.3 Федерального закона от 06.10.1999 № 184-ФЗ «Об общих принципах организации законодательных (представительных) и исполнительных органов государственной власти субъектов Российской Федерации» заменить словами «частью 3 статьи 6 Федерального закона от 21.12.2021 № 414-ФЗ «Об общих принципах организации публичной власти в субъектах Российской Федерации».

1.3.1.3. Пункт 8 раздела 2 изложить в следующей редакции:

«8. Полномочия Уполномоченного органа по вопросам землепользования и застройки

Полномочия Уполномоченного органа по вопросам землепользования и застройки включают:

- 1) принятие решения о подготовке проекта Правил, принятие решения о подготовке проекта о внесении изменений в Правила и подготовка таких документов;
- 2) утверждение Правил, утверждение изменений в Правила;
- 3) утверждение состава и порядка деятельности комиссии по подготовке проекта Правил землепользования и застройки по вопросам, указанным в статьях 31, 33 ГрК РФ.».

1.3.1.4. В подпункте 1 пункта 9 слова «указанных в пункте 8» заменить словами «указанных в подпунктах 1-2 пункта 8».

1.3.1.5. В подпункте 1 пункта 11 слова «в Комиссию» заменить словами «, которое рассматривается в порядке, определенном статьей 39 ГрК РФ».

1.3.2. В пункте 17 части II Правил:

1.3.2.1. В подпункте 1 карту градостроительного зонирования территории Ячейского сельского поселения Эртильского муниципального района Воронежской области изложить в редакции согласно приложению № 1 настоящему приказу.

1.3.2.2. В подпункте 2 карту градостроительного зонирования с отображением зон с особыми условиями использования территории Ячейского сельского поселения Эртильского муниципального района Воронежской области изложить в редакции согласно приложению № 2 настоящему приказу.

1.3.3. В пункте 18 части II Правил:

1.3.3.1. В таблице подпункта 1 после строки двенадцатой дополнить строкой следующего содержания:

«

Зона природных территорий и защитного озеленения	P2
--------------------------------------------------	----

».

1.3.3.2. В таблице подпункта 2:

1.3.3.2.1. Строку двадцатую исключить.

1.3.3.2.2. После строки двадцать третьей дополнить строкой следующего содержания:

«

Зона природных территорий и защитного озеленения села Ячейка	P2/1
-----------------------------------------------------------------	------

».

1.3.3.2.3. Строку двадцать шестую изложить в следующей редакции:

«

Зона ритуальных объектов посёлка Голевка	СН1/3
------------------------------------------	-------

».

1.3.4. В пункте 21 части III Правил:

1.3.4.1. Таблицу подпункта 1 после строки 3 дополнить строкой 3¹ следующего содержания:

«

3 ¹	2.7.2	Размещение гаражей для собственных нужд	не подлежат установлению
----------------	-------	-----------------------------------------	--------------------------

»

1.3.4.2. Таблицу подпункта 2 после строки 37 дополнить строкой 37¹ следующего содержания:

«

37 ¹	2.7.2	Размещение гаражей для собственных нужд	не подлежат установлению
-----------------	-------	-----------------------------------------	--------------------------

»

1.3.4.3. Наименование подпункта 5 изложить в следующей редакции:

«5. Градостроительные регламенты территориальных зон CX2/1, CX2».

1.3.4.4. После подпункта 6 дополнить подпунктом 6¹ следующего содержания:

«6¹. Градостроительный регламент территориальной зоны Р2/1

№ п/ п	Код ВРИ	Наименование ВРИ	Предельные (минимальные и (или) максимальные) размеры земельных участков, в том числе их площадь, м ²		Максималь ный процент застройки в границах земельного участка	Предельн ое количеств о этажей или предельна я высота зданий, строений, сооружен ий	Минимальные отступы от границ земельных участков в целях определения мест допустимого размещения зданий, строений, сооружений, за пределами которых запрещено строительство зданий, строений, сооружений
			min	max			
1	2	3	4	5	6	7	8
ОСНОВНЫЕ ВИДЫ РАЗРЕШЕННОГО ИСПОЛЬЗОВАНИЯ ЗЕМЕЛЬНЫХ УЧАСТКОВ И ОБЪЕКТОВ КАПИТАЛЬНОГО СТРОИТЕЛЬСТВА							
1	9.1	Охрана природных территорий	не подлежат установлению				
2	11.1	Общее пользование водными объектами	не подлежат установлению				
3	12.0.2	Благоустройство территории	не подлежат установлению				
УСЛОВНО РАЗРЕШЕННЫЕ ВИДЫ ИСПОЛЬЗОВАНИЯ ЗЕМЕЛЬНЫХ УЧАСТКОВ И ОБЪЕКТОВ КАПИТАЛЬНОГО СТРОИТЕЛЬСТВА							

№ п/ п	Код ВРИ	Наименование ВРИ	Предельные (минимальные и (или) максимальные) размеры земельных участков, в том числе их площадь, м ²		Максималь ный процент застройки в границах земельного участка	Предельн ое количеств о этажей или предельна я высота зданий, строений, сооружен ий	Минимальные отступы от границ земельных участков в целях определения мест допустимого размещения зданий, строений, сооружений, за пределами которых запрещено строительство зданий, строений, сооружений
			min	max			
1	2	3	4	5	6	7	8
4	3.1.1	Предоставление коммунальных услуг	не подлежат установлению				
5	5.3	Охота и рыбалка	не подлежат установлению			2 этажа	3 метра
6	5.4	Причалы для маломерных судов	не подлежат установлению				

Ограничения использования земельных участков и объектов капитального строительства в зонах с особыми условиями использования территории устанавливаются в соответствии с законодательством Российской Федерации. Перечень зон с особыми условиями использования территории и основания установления ограничений приведены в пункте 22 настоящих Правил.».

1.3.4.5. Наименование подпункта 7 изложить в следующей редакции:

«4. Градостроительные регламенты территориальных зон СН1/1, СН1/3».

1.3.5. Графу вторую строки 4 пункта 22 части III Правил изложить в следующей редакции:

«Охранная зона трубопроводов (газопроводов, нефтепроводов и нефтепродуктопроводов, трубопроводов для продуктов переработки нефти и газа, аммиакопроводов)».

1.3.6. В приложении № 1 к Правилам:

1.3.6.1. Описание местоположения границ зоны застройки индивидуальными жилыми домами села Ячейка - Ж1/1 изложить в редакции согласно приложению № 3 к настоящему приказу.

1.3.6.2. Описание местоположения границ общественно-деловой зоны села Ячейка - ОД/1 изложить в редакции согласно приложению № 4 к настоящему приказу.

1.3.6.3. Описание местоположения границ зоны улиц, дорог, инженерной и транспортной инфраструктуры села Ячейка - ИТ1/1 изложить в редакции согласно приложению № 5 к настоящему приказу.

1.3.6.4. Описание местоположения границ зоны сельскохозяйственного использования в границах населенного пункта села Ячейка - СХ1/1 изложить в редакции согласно приложению № 6 к настоящему приказу.

1.3.6.5. Описание местоположения границ зоны сельскохозяйственного производства села Ячейка - СХ2/1 изложить в редакции согласно приложению № 7 к настоящему приказу.

1.3.6.6. Описание местоположения границ зоны рекреационного назначения - объектов отдыха села Ячейка - Р1/1 изложить в редакции согласно приложению № 8 к настоящему приказу.

1.3.6.7. После описания местоположения границ зоны рекреационного назначения - объектов отдыха села Ячейка - Р1/1 дополнить графическим описанием местоположения границ зоны природных территорий и защитного озеленения села Ячейка - Р2/1 согласно приложению № 9 к настоящему приказу.

1.3.7. После описания местоположения границ зоны сельскохозяйственного использования в границах населенного пункта посёлка Голевка - СХ1/3 приложения № 3 к Правилам дополнить графическим описанием местоположения границ зоны ритуальных объектов посёлка Голевка - СН1/3 согласно приложению № 10 к настоящему приказу.

1.3.8. В приложении № 4 к Правилам:

1.3.8.1. Описание местоположения границ зоны сельскохозяйственного использования в границах населенного пункта посёлка Студёновка - СХ1/4 изложить в редакции согласно приложению № 11 к настоящему приказу.

1.3.8.2. Описание местоположения границ зоны сельскохозяйственного производства посёлка Студёновка – СХ2/4 признать утратившим силу.

1.3.9. В приложении № 5 к Правилам:

1.3.9.1. Описание местоположения границ зоны улиц, дорог, инженерной и транспортной инфраструктуры за границами населенных пунктов - ИТ1 изложить в редакции согласно приложению № 12 к настоящему приказу.

1.3.9.2. Описание местоположения границ зоны сельскохозяйственного производства за границами населенных пунктов - СХ2 изложить в редакции согласно приложению № 13 к настоящему приказу.

1.3.9.3. Описание местоположения границ зоны ритуальных объектов за границами населенных пунктов - СН1 признать утратившим силу.

2. Контроль исполнения настоящего приказа возложить на заместителя министра архитектуры и градостроительства Воронежской области – начальника отдела территориального планирования министерства архитектуры и градостроительства Воронежской области Беляеву С.М.

Министр архитектуры
и градостроительства
Воронежской области

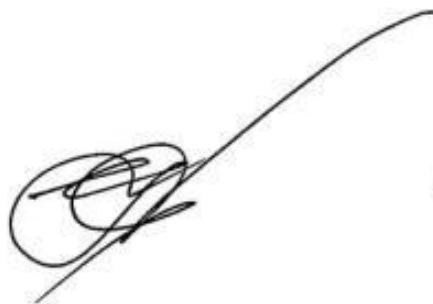

А.А. Еренков

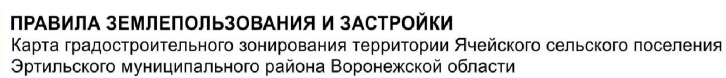



ПРАВИЛА ЗЕМЛЕПОЛЬЗОВАНИЯ И ЗАСТРОЙКИ

Карта градостроительного зонирования территории с отображением зон с особыми условиями использования территории
Ячейского сельского поселения Эртильского муниципального района Воронежской области

УСЛОВНЫЕ ОБОЗНАЧЕНИЯ

- Территориальные границы**
- Граница сельского поселения
 - Граница населенного пункта
 - Участки, для которых градостроительные регламенты не устанавливаются
 - Зоны охраны поверхностных водных объектов
 - Сельскохозяйственные угодья в составе земель сельскохозяйственного назначения
- Виды территориальных зон**
- Зоны застройки индивидуализированных жилых домов
 - Общественно-деловая зона
 - Зоны рекреационного назначения: объекты отдыха
 - Зоны природных территорий и защитного озеленения
 - Зоны сельскохозяйственного использования и сельского назначения
 - Зоны сельскохозяйственного производства
 - Зоны инженерной и транспортной инфраструктуры
 - Зоны размещения объектов
- Зоны с особыми условиями использования территории**
- Водоохранная зона
 - Прибрежная защитная полоса
 - Зоны санитарной охраны источников питьевого и хозяйственно-бытового водоснабжения (первый пояс)
 - Зоны заповедия и подзаповедия
 - Охранная зона объектов инженерно-технического назначения
 - Охранная зона трубопроводов
 - Охранная зона линий и сооружений связи
 - Защитная зона объектов культурного наследия
- Почвы**
- Объект культурного наследия

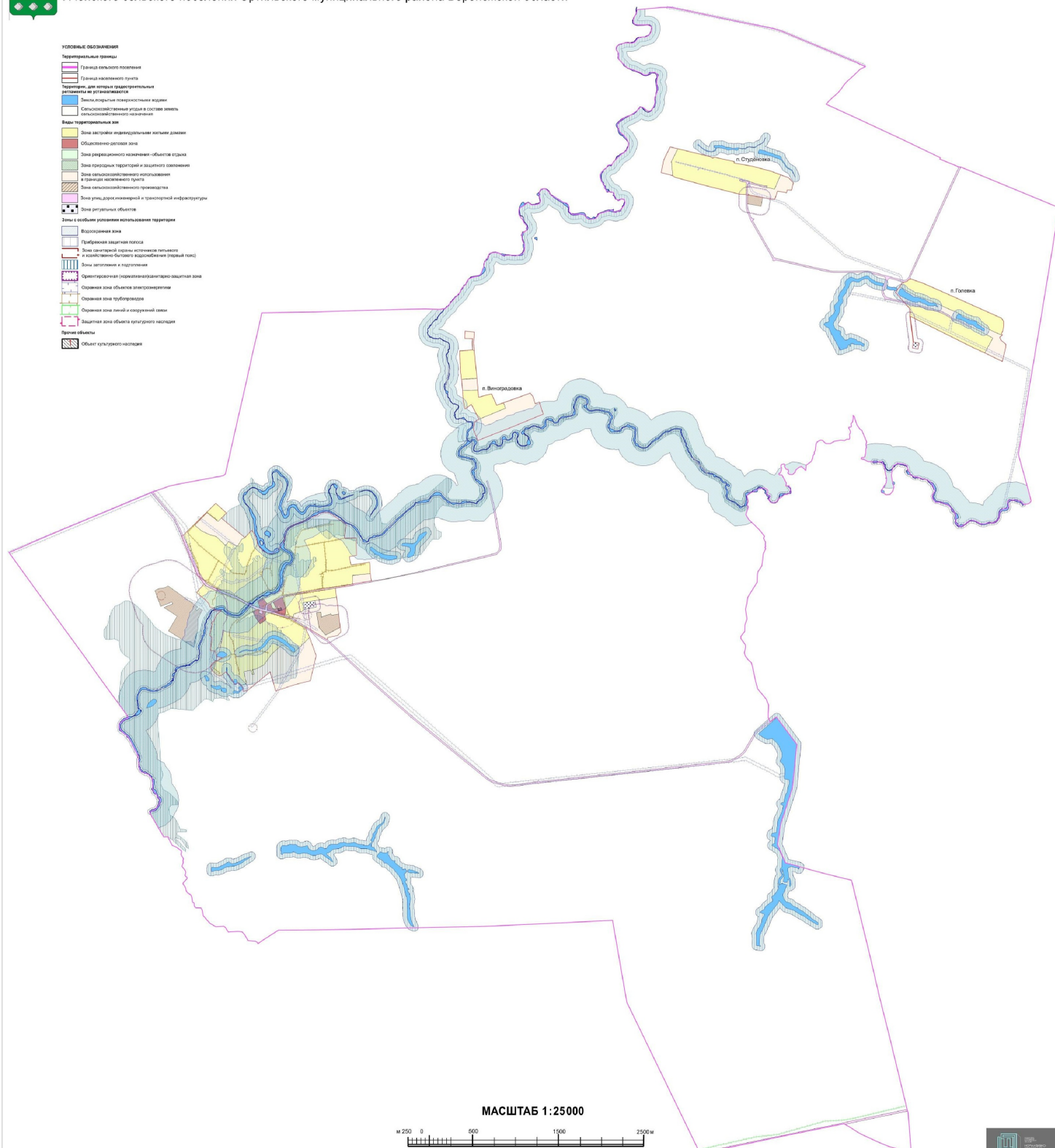

МАСШТАБ 1:25000



« ГРАФИЧЕСКОЕ ОПИСАНИЕ

местоположения границ

Зона застройки индивидуальными жилыми домами села Ячейка - Ж1/1

(наименование объекта, местоположение границ которого описано (далее - объект)

Раздел 1

Сведения об объекте		
№ п/п	Характеристики объекта	Описание характеристик
1	2	3
1	Местоположение объекта	Воронежская область, Эртильский муниципальный район, Ячейское сельское поселение, село Ячейка
2	Площадь объекта +/- величина погрешности определения площади (Р +/- Дельта Р)	-
3	Иные характеристики объекта	-

Раздел 2

Сведения о местоположении границ объекта					
1. Система координат: МСК - 36, зона 2					
2. Сведения о характерных точках границ объекта					
Обозначение характерных точек границ	Координаты, м		Метод определения координат характерной точки	Средняя квадратическая погрешность положения характерной точки (Mt), м	Описание обозначения точки на местности (при наличии)
	X	Y			
1	2	3	4	5	6
1	535099.20	2188780.34	Картометрический	1.00	-
2	534986.77	2188906.88	Картометрический	1.00	-
3	534928.29	2188847.47	Картометрический	1.00	-
4	534893.60	2188813.76	Аналитический	0.10	-
5	534890.31	2188809.01	Аналитический	0.10	-
6	534916.19	2188777.03	Аналитический	0.10	-
7	534957.94	2188723.20	Аналитический	0.10	-
8	534979.67	2188696.07	Аналитический	0.10	-
9	534986.76	2188686.75	Аналитический	0.10	-
10	534990.24	2188682.12	Аналитический	0.10	-
11	534990.39	2188679.24	Аналитический	0.10	-
12	534989.09	2188676.62	Аналитический	0.10	-
13	534982.87	2188670.82	Аналитический	0.10	-
14	534906.33	2188597.78	Аналитический	0.10	-
15	534886.37	2188577.54	Аналитический	0.10	-
16	534863.48	2188553.78	Аналитический	0.10	-
17	534846.08	2188537.41	Картометрический	1.00	-
18	534780.45	2188616.59	Картометрический	1.00	-
19	534754.50	2188668.88	Картометрический	1.00	-
20	534733.58	2188717.30	Картометрический	1.00	-
21	534711.89	2188789.74	Картометрический	1.00	-
22	534608.66	2188894.91	Картометрический	1.00	-
23	534657.08	2188930.74	Картометрический	1.00	-
24	534619.31	2188994.66	Картометрический	1.00	-
25	534601.88	2189034.36	Картометрический	1.00	-
26	534681.29	2189081.81	Картометрический	1.00	-
27	534701.74	2189118.97	Картометрический	1.00	-
28	534788.79	2189199.15	Картометрический	1.00	-
29	534735.45	2189230.96	Картометрический	1.00	-
30	534686.31	2189251.06	Картометрический	1.00	-
31	534646.53	2189263.99	Картометрический	1.00	-
32	534609.23	2189276.11	Картометрический	1.00	-
33	534557.46	2189319.08	Картометрический	1.00	-
34	534515.74	2189389.23	Картометрический	1.00	-
35	534498.84	2189404.49	Картометрический	1.00	-

1	2	3	4	5	6
36	534504.91	2189445.29	Аналитический	0.10	-
37	534518.59	2189503.66	Картометрический	1.00	-
38	534563.92	2189536.97	Картометрический	1.00	-
39	534509.14	2189624.17	Картометрический	1.00	-
40	534500.32	2189629.07	Картометрический	1.00	-
41	534467.93	2189636.52	Картометрический	1.00	-
42	534437.32	2189619.90	Картометрический	1.00	-
43	534435.75	2189584.26	Картометрический	1.00	-
44	534402.52	2189544.67	Картометрический	1.00	-
45	534364.41	2189521.35	Картометрический	1.00	-
46	534319.09	2189510.54	Картометрический	1.00	-
47	534276.68	2189510.38	Картометрический	1.00	-
48	534218.09	2189515.71	Картометрический	1.00	-
49	534164.58	2189503.38	Картометрический	1.00	-
50	534120.59	2189480.31	Картометрический	1.00	-
51	534103.61	2189463.93	Картометрический	1.00	-
52	534090.04	2189425.83	Картометрический	1.00	-
53	534088.56	2189414.00	Картометрический	1.00	-
54	534094.95	2189397.58	Картометрический	1.00	-
55	534085.22	2189372.16	Картометрический	1.00	-
56	534081.40	2189366.55	Аналитический	0.10	-
57	534072.61	2189355.70	Аналитический	0.10	-
58	534066.89	2189347.26	Аналитический	0.10	-
59	534062.91	2189341.39	Аналитический	0.10	-
60	534059.90	2189336.47	Аналитический	0.10	-
61	534053.78	2189325.05	Аналитический	0.10	-
62	534049.54	2189317.18	Аналитический	0.10	-
63	534041.43	2189301.74	Аналитический	0.10	-
64	534031.24	2189284.09	Аналитический	0.10	-
65	534021.21	2189268.87	Аналитический	0.10	-
66	534013.54	2189256.94	Аналитический	0.10	-
67	534007.72	2189248.33	Аналитический	0.10	-
68	534000.89	2189236.32	Аналитический	0.10	-
69	533996.32	2189229.29	Аналитический	0.10	-
70	533986.85	2189216.26	Аналитический	0.10	-
71	533970.40	2189194.97	Аналитический	0.10	-
72	533956.38	2189175.43	Аналитический	0.10	-
73	533950.54	2189164.49	Аналитический	0.10	-
74	533942.70	2189150.91	Картометрический	1.00	-
75	533946.42	2189147.69	Картометрический	1.00	-
76	533950.17	2189140.42	Картометрический	1.00	-
77	533987.85	2189075.62	Картометрический	1.00	-
78	534006.26	2189037.12	Картометрический	1.00	-
79	534009.76	2189035.64	Картометрический	1.00	-
80	534014.45	2189034.67	Картометрический	1.00	-
81	534020.29	2189022.19	Картометрический	1.00	-
82	534015.61	2189020.34	Картометрический	1.00	-
83	534015.76	2189018.46	Картометрический	1.00	-

1	2	3	4	5	6
84	534060.27	2188905.55	Картометрический	1.00	-
85	534133.44	2188731.05	Картометрический	1.00	-
86	534152.74	2188690.29	Картометрический	1.00	-
87	534155.04	2188689.42	Картометрический	1.00	-
88	534158.23	2188689.80	Картометрический	1.00	-
89	534167.52	2188679.19	Картометрический	1.00	-
90	534163.73	2188676.76	Картометрический	1.00	-
91	534163.48	2188674.72	Картометрический	1.00	-
92	534250.29	2188615.95	Картометрический	1.00	-
93	534290.63	2188594.28	Картометрический	1.00	-
94	534353.64	2188566.23	Картометрический	1.00	-
95	534420.50	2188540.19	Картометрический	1.00	-
96	534597.23	2188462.92	Картометрический	1.00	-
97	534599.26	2188462.99	Картометрический	1.00	-
98	534601.58	2188465.82	Картометрический	1.00	-
99	534609.34	2188462.43	Картометрический	1.00	-
100	534609.34	2188458.91	Картометрический	1.00	-
101	534610.39	2188457.20	Картометрический	1.00	-
102	534710.53	2188412.99	Картометрический	1.00	-
103	534713.48	2188412.99	Картометрический	1.00	-
104	534719.54	2188414.93	Картометрический	1.00	-
105	534730.00	2188409.37	Картометрический	1.00	-
106	534728.75	2188405.78	Картометрический	1.00	-
107	534768.03	2188442.04	Картометрический	1.00	-
1	535099.20	2188780.34	Картометрический	1.00	-
108	533998.36	2189328.95	Картометрический	1.00	-
109	534022.57	2189378.94	Картометрический	1.00	-
110	534039.45	2189419.21	Картометрический	1.00	-
111	534050.46	2189464.73	Картометрический	1.00	-
112	534071.77	2189504.43	Картометрический	1.00	-
113	534095.59	2189523.22	Картометрический	1.00	-
114	534125.80	2189550.53	Картометрический	1.00	-
115	534149.44	2189566.01	Картометрический	1.00	-
116	534187.55	2189571.65	Картометрический	1.00	-
117	534236.37	2189565.68	Картометрический	1.00	-
118	534241.33	2189564.18	Картометрический	1.00	-
119	534261.66	2189565.84	Картометрический	1.00	-
120	534284.41	2189570.70	Картометрический	1.00	-
121	534328.32	2189583.18	Картометрический	1.00	-
122	534332.46	2189585.24	Картометрический	1.00	-
123	534381.44	2189610.00	Картометрический	1.00	-
124	534377.16	2189626.89	Картометрический	1.00	-
125	534382.40	2189651.32	Картометрический	1.00	-
126	534397.61	2189661.97	Картометрический	1.00	-
127	534408.12	2189669.29	Картометрический	1.00	-
128	534417.98	2189673.72	Картометрический	1.00	-
129	534457.09	2189692.07	Картометрический	1.00	-

1	2	3	4	5	6
130	534491.30	2189686.60	Картометрический	1.00	-
131	534516.46	2189678.00	Картометрический	1.00	-
132	534524.08	2189673.43	Картометрический	1.00	-
133	534534.40	2189663.17	Картометрический	1.00	-
134	534539.76	2189660.44	Картометрический	1.00	-
135	534550.10	2189645.98	Картометрический	1.00	-
136	534567.07	2189605.96	Картометрический	1.00	-
137	534578.41	2189578.55	Картометрический	1.00	-
138	534593.36	2189572.13	Картометрический	1.00	-
139	534602.58	2189573.63	Картометрический	1.00	-
140	534611.64	2189575.17	Картометрический	1.00	-
141	534625.24	2189575.94	Картометрический	1.00	-
142	534633.04	2189577.12	Аналитический	0.10	-
143	534639.38	2189577.77	Аналитический	0.10	-
144	534642.71	2189576.16	Аналитический	0.10	-
145	534642.90	2189571.56	Картометрический	1.00	-
146	534642.38	2189567.28	Картометрический	1.00	-
147	534644.49	2189565.88	Картометрический	1.00	-
148	534646.58	2189566.06	Картометрический	1.00	-
149	534649.81	2189568.09	Картометрический	1.00	-
150	534651.73	2189570.53	Картометрический	1.00	-
151	534652.92	2189573.10	Картометрический	1.00	-
152	534653.15	2189575.53	Картометрический	1.00	-
153	534654.50	2189578.42	Картометрический	1.00	-
154	534659.22	2189579.19	Картометрический	1.00	-
155	534663.31	2189577.88	Картометрический	1.00	-
156	534668.11	2189581.16	Картометрический	1.00	-
157	534669.15	2189585.64	Картометрический	1.00	-
158	534670.53	2189588.71	Картометрический	1.00	-
159	534674.40	2189589.36	Картометрический	1.00	-
160	534682.11	2189587.19	Картометрический	1.00	-
161	534693.53	2189586.87	Картометрический	1.00	-
162	534702.03	2189588.33	Картометрический	1.00	-
163	534712.63	2189590.29	Картометрический	1.00	-
164	534734.25	2189596.12	Картометрический	1.00	-
165	534751.45	2189602.50	Картометрический	1.00	-
166	534774.98	2189609.95	Картометрический	1.00	-
167	534790.58	2189617.36	Картометрический	1.00	-
168	534801.70	2189627.07	Картометрический	1.00	-
169	534810.27	2189637.02	Картометрический	1.00	-
170	534815.15	2189646.78	Картометрический	1.00	-
171	534824.73	2189660.15	Картометрический	1.00	-
172	534828.33	2189670.61	Картометрический	1.00	-
173	534831.32	2189675.94	Картометрический	1.00	-
174	534835.29	2189681.08	Картометрический	1.00	-
175	534838.87	2189686.49	Картометрический	1.00	-
176	534841.94	2189692.17	Картометрический	1.00	-
177	534844.27	2189696.54	Картометрический	1.00	-

1	2	3	4	5	6
178	534845.91	2189701.15	Картометрический	1.00	-
179	534847.34	2189707.36	Картометрический	1.00	-
180	534848.70	2189712.53	Картометрический	1.00	-
181	534851.31	2189720.37	Картометрический	5.00	-
182	534857.81	2189738.12	Картометрический	5.00	-
183	534866.15	2189760.42	Картометрический	5.00	-
184	534875.06	2189782.78	Картометрический	1.00	-
185	534882.43	2189802.64	Картометрический	1.00	-
186	534891.20	2189824.85	Картометрический	1.00	-
187	534900.38	2189840.29	Картометрический	1.00	-
188	534892.14	2189841.08	Картометрический	1.00	-
189	534810.28	2189846.92	Картометрический	1.00	-
190	534849.76	2190006.34	Картометрический	1.00	-
191	534868.58	2190101.93	Картометрический	1.00	-
192	534896.56	2190111.14	Картометрический	1.00	-
193	534898.32	2190239.49	Картометрический	1.00	-
194	534856.16	2190296.53	Картометрический	1.00	-
195	534695.43	2190273.28	Картометрический	1.00	-
196	534698.85	2190413.12	Картометрический	1.00	-
197	534495.83	2190418.17	Картометрический	1.00	-
198	534479.19	2190333.22	Картометрический	1.00	-
199	534382.53	2190352.36	Картометрический	1.00	-
200	534415.93	2190567.83	Картометрический	1.00	-
201	534282.85	2190575.51	Картометрический	1.00	-
202	534262.22	2190369.35	Картометрический	1.00	-
203	534239.85	2190370.16	Картометрический	1.00	-
204	534222.57	2190370.03	Картометрический	5.00	-
205	534207.50	2190370.01	Картометрический	5.00	-
206	534197.53	2190370.33	Картометрический	5.00	-
207	534179.27	2190370.98	Картометрический	1.00	-
208	534167.68	2190372.19	Картометрический	1.00	-
209	534166.68	2190361.29	Аналитический	0.10	-
210	534160.47	2190359.02	Аналитический	0.10	-
211	534156.93	2190353.47	Картометрический	1.00	-
212	534111.34	2190044.20	Картометрический	1.00	-
213	534112.64	2190039.15	Картометрический	1.00	-
214	534116.13	2190035.14	Картометрический	1.00	-
215	534114.39	2190023.68	Картометрический	1.00	-
216	534110.96	2190021.29	Картометрический	1.00	-
217	534107.85	2190014.30	Картометрический	1.00	-
218	534081.23	2189862.97	Картометрический	1.00	-
219	534041.66	2189635.36	Картометрический	1.00	-
220	534031.32	2189587.16	Картометрический	1.00	-
221	534024.46	2189567.77	Картометрический	1.00	-
222	534025.26	2189563.98	Картометрический	1.00	-
223	534028.32	2189560.59	Картометрический	1.00	-
224	534026.18	2189551.58	Аналитический	0.10	-
225	534018.54	2189546.95	Аналитический	0.10	-

1	2	3	4	5	6
226	533936.46	2189386.55	Картометрический	1.00	-
227	533944.13	2189370.01	Картометрический	1.00	-
108	533998.36	2189328.95	Картометрический	1.00	-
228	534002.01	2189558.61	Картометрический	1.00	-
229	534005.68	2189568.50	Картометрический	1.00	-
230	534011.22	2189567.55	Картометрический	1.00	-
231	534013.58	2189569.79	Картометрический	1.00	-
232	534025.49	2189606.11	Картометрический	1.00	-
233	534032.12	2189640.41	Картометрический	1.00	-
234	534067.27	2189861.37	Картометрический	1.00	-
235	534092.09	2190032.70	Картометрический	1.00	-
236	534113.94	2190169.84	Картометрический	1.00	-
237	534010.29	2190183.75	Картометрический	1.00	-
238	533983.06	2190026.99	Картометрический	1.00	-
239	533972.25	2189932.40	Аналитический	0.10	-
240	533943.80	2189795.56	Аналитический	0.10	-
241	533938.11	2189794.05	Аналитический	0.10	-
242	533863.51	2189807.97	Аналитический	0.10	-
243	533844.19	2189779.85	Картометрический	1.00	-
244	533812.42	2189687.66	Картометрический	1.00	-
245	533767.08	2189674.28	Картометрический	1.00	-
246	533771.73	2189664.60	Картометрический	1.00	-
247	533768.91	2189661.55	Картометрический	1.00	-
248	533769.13	2189658.18	Картометрический	1.00	-
249	533783.12	2189620.97	Картометрический	1.00	-
250	533795.96	2189581.52	Картометрический	1.00	-
251	533830.76	2189593.94	Аналитический	0.10	-
252	533870.95	2189593.78	Аналитический	0.10	-
253	533878.23	2189593.79	Аналитический	0.10	-
254	533932.42	2189579.87	Картометрический	1.00	-
228	534002.01	2189558.61	Картометрический	1.00	-
255	533938.68	2189421.32	Картометрический	1.00	-
256	533952.06	2189447.15	Картометрический	1.00	-
257	533944.36	2189451.02	Картометрический	1.00	-
258	533890.84	2189475.80	Картометрический	1.00	-
259	533889.26	2189480.72	Картометрический	1.00	-
260	533881.76	2189495.79	Картометрический	1.00	-
261	533879.12	2189496.67	Картометрический	1.00	-
262	533871.40	2189465.46	Картометрический	1.00	-
263	533869.11	2189458.60	Картометрический	1.00	-
264	533867.79	2189455.10	Картометрический	1.00	-
265	533882.72	2189449.66	Картометрический	1.00	-
266	533881.47	2189445.90	Картометрический	1.00	-
267	533879.31	2189439.88	Картометрический	1.00	-
268	533886.86	2189437.07	Картометрический	1.00	-
255	533938.68	2189421.32	Картометрический	1.00	-

1	2	3	4	5	6
269	533844.19	2188833.71	Картометрический	1.00	-
270	533844.97	2188846.72	Картометрический	1.00	-
271	533841.87	2188853.19	Картометрический	1.00	-
272	533818.04	2188886.77	Картометрический	1.00	-
273	533805.79	2188906.40	Картометрический	1.00	-
274	533783.11	2188962.73	Картометрический	1.00	-
275	533780.66	2188985.17	Картометрический	1.00	-
276	533775.32	2188996.11	Картометрический	1.00	-
277	533769.67	2189020.31	Картометрический	1.00	-
278	533777.07	2189061.52	Картометрический	1.00	-
279	533801.15	2189094.14	Картометрический	1.00	-
280	533820.32	2189118.43	Картометрический	1.00	-
281	533848.72	2189141.46	Картометрический	1.00	-
282	533895.47	2189177.32	Картометрический	1.00	-
283	533900.02	2189186.07	Картометрический	1.00	-
284	533893.95	2189188.36	Картометрический	1.00	-
285	533888.26	2189197.86	Картометрический	1.00	-
286	533874.56	2189242.14	Картометрический	1.00	-
287	533870.42	2189243.03	Картометрический	1.00	-
288	533867.79	2189241.99	Аналитический	0.10	-
289	533862.63	2189254.20	Аналитический	0.10	-
290	533858.93	2189242.69	Аналитический	0.10	-
291	533853.85	2189230.94	Аналитический	0.10	-
292	533844.96	2189209.06	Аналитический	0.10	-
293	533840.24	2189211.13	Аналитический	0.10	-
294	533831.28	2189215.63	Картометрический	1.00	-
295	533802.73	2189231.07	Картометрический	1.00	-
296	533785.67	2189239.05	Картометрический	1.00	-
297	533764.97	2189249.74	Картометрический	1.00	-
298	533698.15	2189294.87	Картометрический	1.00	-
299	533725.65	2189334.76	Картометрический	1.00	-
300	533748.76	2189364.94	Картометрический	1.00	-
301	533799.70	2189353.10	Картометрический	1.00	-
302	533826.13	2189361.10	Картометрический	1.00	-
303	533840.72	2189367.33	Картометрический	1.00	-
304	533835.92	2189381.73	Картометрический	1.00	-
305	533830.89	2189382.00	Картометрический	1.00	-
306	533827.00	2189398.38	Картометрический	1.00	-
307	533830.02	2189400.82	Картометрический	1.00	-
308	533818.31	2189446.73	Картометрический	1.00	-
309	533761.69	2189634.36	Картометрический	1.00	-
310	533752.60	2189657.36	Картометрический	1.00	-
311	533743.51	2189675.26	Картометрический	1.00	-
312	533721.74	2189713.35	Картометрический	1.00	-
313	533651.06	2189823.37	Картометрический	1.00	-
314	533542.84	2189870.38	Картометрический	1.00	-
315	533360.37	2189685.14	Картометрический	1.00	-

1	2	3	4	5	6
316	533457.21	2189551.50	Картометрический	1.00	-
317	533353.59	2189435.29	Картометрический	1.00	-
318	533219.95	2189338.44	Картометрический	1.00	-
319	533174.43	2189244.51	Картометрический	1.00	-
320	533166.53	2189208.84	Картометрический	1.00	-
321	533116.47	2189226.16	Картометрический	1.00	-
322	533109.54	2189206.75	Картометрический	1.00	-
323	533161.98	2189188.30	Картометрический	1.00	-
324	533144.41	2189108.93	Картометрический	1.00	-
325	533006.50	2189135.90	Картометрический	1.00	-
326	532982.77	2189074.29	Картометрический	1.00	-
327	533014.79	2189045.21	Картометрический	1.00	-
328	532998.60	2189001.58	Картометрический	1.00	-
329	533061.36	2188960.05	Картометрический	1.00	-
330	533141.11	2188901.96	Картометрический	1.00	-
331	533090.63	2188825.43	Картометрический	1.00	-
332	533116.17	2188783.18	Картометрический	1.00	-
333	533159.49	2188736.77	Картометрический	1.00	-
334	533190.85	2188721.67	Картометрический	1.00	-
335	533225.51	2188730.31	Картометрический	1.00	-
336	533258.35	2188770.31	Картометрический	1.00	-
337	533303.72	2188855.29	Картометрический	1.00	-
338	533320.88	2188790.96	Картометрический	1.00	-
339	533380.16	2188775.14	Картометрический	1.00	-
340	533392.21	2188720.11	Картометрический	1.00	-
341	533537.82	2188736.77	Картометрический	1.00	-
342	533569.92	2188708.26	Картометрический	1.00	-
343	533700.19	2188743.06	Картометрический	1.00	-
344	533700.64	2188743.27	Картометрический	1.00	-
345	533706.37	2188730.44	Картометрический	1.00	-
346	533726.93	2188740.31	Картометрический	1.00	-
347	533721.01	2188752.66	Картометрический	1.00	-
348	533806.29	2188792.05	Картометрический	1.00	-
269	533844.19	2188833.71	Картометрический	1.00	-
349	534164.95	2188643.04	Картометрический	1.00	-
350	534165.87	2188648.87	Картометрический	1.00	-
351	534158.09	2188651.10	Картометрический	1.00	-
352	534156.26	2188649.58	Картометрический	1.00	-
353	534143.02	2188659.18	Картометрический	1.00	-
354	534144.08	2188661.10	Картометрический	1.00	-
355	534143.12	2188665.04	Картометрический	1.00	-
356	534135.79	2188674.36	Картометрический	1.00	-
357	534111.31	2188728.15	Картометрический	1.00	-
358	534041.93	2188897.89	Картометрический	1.00	-
359	534008.76	2188981.34	Картометрический	1.00	-
360	533994.59	2189015.71	Картометрический	1.00	-
361	533969.83	2189061.47	Картометрический	1.00	-

1	2	3	4	5	6
362	533932.58	2189121.89	Картометрический	1.00	-
363	533928.63	2189129.39	Картометрический	1.00	-
364	533925.73	2189134.30	Картометрический	1.00	-
365	533922.83	2189133.18	Картометрический	1.00	-
366	533911.46	2189124.80	Картометрический	1.00	-
367	533908.72	2189109.74	Картометрический	1.00	-
368	533880.21	2189095.30	Картометрический	1.00	-
369	533877.35	2189083.11	Картометрический	1.00	-
370	533835.81	2189054.42	Картометрический	1.00	-
371	533822.66	2189035.42	Картометрический	1.00	-
372	533825.25	2188992.01	Картометрический	1.00	-
373	533836.62	2188955.74	Картометрический	1.00	-
374	533853.90	2188918.37	Картометрический	1.00	-
375	533876.59	2188894.06	Картометрический	1.00	-
376	533899.07	2188885.07	Картометрический	1.00	-
377	533911.06	2188852.49	Картометрический	1.00	-
378	533895.09	2188781.22	Картометрический	1.00	-
379	533883.53	2188757.13	Картометрический	1.00	-
380	533898.16	2188712.41	Картометрический	1.00	-
381	533935.42	2188700.72	Картометрический	1.00	-
382	533973.64	2188663.61	Картометрический	1.00	-
383	534056.37	2188566.55	Картометрический	1.00	-
384	534059.86	2188564.13	Картометрический	1.00	-
385	534064.51	2188558.62	Картометрический	1.00	-
386	534148.69	2188634.66	Картометрический	1.00	-
349	534164.95	2188643.04	Картометрический	1.00	-

3. Сведения о характерных точках части (частей) границы объекта

Обозначение характерных точек части границы	Координаты, м		Метод определения координат характерной точки	Средняя квадратическая погрешность положения характерной точки (Mt), м	Описание обозначения точки на местности (при наличии)
	X	Y			
1	2	3	4	5	6
Часть №					
-	-	-	-	-	-

Раздел 3

Сведения о местоположении измененных (уточненных) границ объекта							
1. Система координат: -							
2. Сведения о характерных точках границ объекта							
Обозначение характерных точек границ	Существующие координаты, м		Измененные (уточненные) координаты, м		Метод определения координат характерной точки	Средняя квадратическая погрешность положения характерной точки (Mt), м	Описание обозначения точки на местности (при наличии)
	X	Y	X	Y			
1	2	3	4	5	6	7	8
-	-	-	-	-	-	-	-
3. Сведения о характерных точках части (частей) границы объекта							
Часть №							
-	-	-	-	-	-	-	-

».

Приложение № 4
к приказу министерства архитектуры
и градостроительства Воронежской области
от 28.03.2025 № 45-01-04183

« ГРАФИЧЕСКОЕ ОПИСАНИЕ

местоположения границ
Общественно-деловая зона села Ячейка - ОД/1

(наименование объекта, местоположение границ которого описано
(далее - объект)

Раздел 1

Сведения об объекте		
№ п/п	Характеристики объекта	Описание характеристик
1	2	3
1	Местоположение объекта	Воронежская область, Эртильский муниципальный район, Ячейское сельское поселение, село Ячейка
2	Площадь объекта ± величина погрешности определения площади ($P \pm \Delta P$)	-
3	Иные характеристики объекта	-

Раздел 2

Сведения о местоположении границ объекта					
1. Система координат: -					
2. Сведения о характерных точках границ объекта					
Обозначение характерных точек границ	Координаты, м		Метод определения координат характерной точки	Средняя квадратическая погрешность положения характерной точки (Mt), м	Описание обозначения точки на местности (при наличии)
	X	Y			
1	2	3	4	5	6
-	-	-	-	-	-
3. Сведения о характерных точках части (частей) границы объекта					
Обозначение характерных точек части границы	Координаты, м		Метод определения координат характерной точки	Средняя квадратическая погрешность положения характерной точки (Mt), м	Описание обозначения точки на местности (при наличии)
	X	Y			
1	2	3	4	5	6
Часть №					
-	-	-	-	-	-

Раздел 3

Сведения о местоположении измененных (уточненных) границ объекта							
1. Система координат: МСК - 36, зона 2							
2. Сведения о характерных точках границ объекта							
Обозначение характерных точек границ	Существующие координаты, м		Измененные (уточненные) координаты, м		Метод определения координат характерной точки	Средняя квадрати- ческая погреш- ность положен ия характер- ной точки (Mt), м	Описание обозначен ия точки на местности (при наличии)
	X	Y	X	Y			
1	2	3	4	5	6	7	8
1	533844.96	2189209.06	-	-	Картометрический	1.00	-
2	533853.85	2189230.94	-	-	Аналитический	0.10	-
3	533858.93	2189242.69	-	-	Аналитический	0.10	-
4	533862.63	2189254.20	-	-	Картометрический	1.00	-
5	533866.31	2189259.78	-	-	Картометрический	1.00	-
6	533867.59	2189266.70	-	-	Картометрический	1.00	-
7	-	-	533861.55	2189288.50	Картометрический	1.00	-
8	-	-	533823.91	2189282.02	Картометрический	1.00	-
9	-	-	533812.17	2189323.39	Картометрический	1.00	-
10	-	-	533849.98	2189330.21	Картометрический	1.00	-
11	533846.21	2189343.82	-	-	Картометрический	1.00	-
12	533840.72	2189367.33	-	-	Картометрический	1.00	-
13	533826.13	2189361.10	-	-	Картометрический	1.00	-
14	533799.70	2189353.10	-	-	Картометрический	1.00	-
15	533748.76	2189364.94	-	-	Картометрический	1.00	-
16	533725.65	2189334.76	-	-	Картометрический	1.00	-
17	533698.15	2189294.87	-	-	Картометрический	1.00	-
18	533764.97	2189249.74	-	-	Картометрический	1.00	-
19	533785.67	2189239.05	-	-	Картометрический	1.00	-
20	533802.73	2189231.07	-	-	Картометрический	1.00	-
21	533831.28	2189215.63	-	-	Картометрический	1.00	-
22	533840.24	2189211.13	-	-	Картометрический	1.00	-
1	533844.96	2189209.06	-	-	Картометрический	1.00	-
23	533966.98	2189270.85	-	-	Картометрический	1.00	-
24	533998.36	2189328.95	-	-	Картометрический	1.00	-
25	533944.13	2189370.01	-	-	Картометрический	1.00	-
26	533936.46	2189386.55	-	-	Картометрический	1.00	-
27	533922.41	2189369.41	-	-	Картометрический	1.00	-
28	533907.63	2189363.15	-	-	Картометрический	1.00	-
29	533869.98	2189357.29	-	-	Картометрический	1.00	-

1	2	3	4	5	6	7	8
30	533865.92	2189354.30	-	-	Картометрический	1.00	-
31	533864.88	2189351.34	-	-	Картометрический	1.00	-
32	533870.09	2189326.48	-	-	Картометрический	1.00	-
33	533882.10	2189289.39	-	-	Картометрический	1.00	-
23	533966.98	2189270.85	-	-	Картометрический	1.00	-
34	533858.93	2189375.20	-	-	Картометрический	1.00	-
35	533864.07	2189375.18	-	-	Картометрический	1.00	-
36	533900.83	2189377.64	-	-	Картометрический	1.00	-
37	533915.58	2189382.18	-	-	Картометрический	1.00	-
38	533922.51	2189390.08	-	-	Картометрический	1.00	-
39	-	-	533938.68	2189421.32	Аналитический	0.10	-
40	-	-	533886.86	2189437.07	Аналитический	0.10	-
41	-	-	533879.31	2189439.88	Аналитический	0.10	-
42	-	-	533881.47	2189445.90	Аналитический	0.10	-
43	-	-	533882.72	2189449.66	Картометрический	1.00	-
44	-	-	533867.79	2189455.10	Картометрический	1.00	-
45	-	-	533869.11	2189458.60	Картометрический	1.00	-
46	-	-	533871.40	2189465.46	Картометрический	1.00	-
47	-	-	533879.12	2189496.67	Картометрический	1.00	-
48	-	-	533881.76	2189495.79	Картометрический	1.00	-
49	-	-	533889.26	2189480.72	Картометрический	1.00	-
50	-	-	533890.84	2189475.80	Картометрический	1.00	-
51	-	-	533944.36	2189451.02	Картометрический	1.00	-
52	-	-	533952.06	2189447.15	Картометрический	1.00	-
53	534004.74	2189548.84	-	-	Картометрический	1.00	-
54	534005.16	2189555.65	-	-	Картометрический	1.00	-
55	534002.01	2189558.61	-	-	Картометрический	1.00	-
56	533932.42	2189579.87	-	-	Картометрический	1.00	-
57	533878.23	2189593.79	-	-	Картометрический	1.00	-
58	533870.95	2189593.78	-	-	Картометрический	1.00	-
59	533830.76	2189593.94	-	-	Картометрический	1.00	-
60	533795.96	2189581.52	-	-	Картометрический	1.00	-
61	533831.08	2189472.34	-	-	Картометрический	1.00	-
62	533832.49	2189471.17	-	-	Картометрический	1.00	-
63	533834.85	2189471.34	-	-	Картометрический	1.00	-
64	533839.24	2189455.69	-	-	Картометрический	1.00	-
65	533838.07	2189453.56	-	-	Картометрический	1.00	-
66	533837.22	2189450.51	-	-	Картометрический	1.00	-
67	533857.09	2189378.10	-	-	Картометрический	1.00	-
34	533858.93	2189375.20	-	-	Картометрический	1.00	-
3. Сведения о характерных точках части (частей) границы объекта							
Часть №							
-	-	-	-	-	-	-	-

«ГРАФИЧЕСКОЕ ОПИСАНИЕ

местоположения границ

Зона улиц, дорог, инженерной и транспортной инфраструктуры села Ячейка - ИТ1/1

(наименование объекта, местоположение границ которого описано
(далее - объект)

Раздел 1

Сведения об объекте		
№ п/п	Характеристики объекта	Описание характеристик
1	2	3
1	Местоположение объекта	Воронежская область, Эртильский муниципальный район, Ячейское сельское поселение, село Ячейка
2	Площадь объекта ± величина погрешности определения площади ($P \pm \text{Дельта } P$)	-
3	Иные характеристики объекта	-

Раздел 2

Сведения о местоположении границ объекта					
1. Система координат: -					
2. Сведения о характерных точках границ объекта					
Обозначение характерных точек границ	Координаты, м		Метод определения координат характерной точки	Средняя квадратическая погрешность положения характерной точки (Mt), м	Описание обозначения точки на местности (при наличии)
	X	Y			
1	2	3	4	5	6
-	-	-	-	-	-
3. Сведения о характерных точках части (частей) границы объекта					
Обозначение характерных точек части границы	Координаты, м		Метод определения координат характерной точки	Средняя квадратическая погрешность положения характерной точки (Mt), м	Описание обозначения точки на местности (при наличии)
	X	Y			
1	2	3	4	5	6
Часть №					
-	-	-	-	-	-

Раздел 3

Сведения о местоположении измененных (уточненных) границ объекта							
1. Система координат: МСК - 36, зона 2							
2. Сведения о характерных точках границ объекта							
Обозначение характерных точек границ	Существующие координаты, м		Измененные (уточненные) координаты, м		Метод определения координат характерной точки	Средняя квадрати- ческая погреш- ность положен ия характер- ной точки (Mt), м	Описание обозначен ия точки на местности (при наличии)
	X	Y	X	Y			
1	2	3	4	5	6	7	8
1	534730.00	2188409.37	-	-	Картометрический	1.00	-
2	534728.75	2188405.78	-	-	Картометрический	1.00	-
3	534728.73	2188405.75	-	-	Аналитический	0.10	-
4	534728.39	2188404.76	-	-	Аналитический	0.10	-
5	534729.88	2188402.07	-	-	Картометрический	1.00	-
6	534722.23	2188386.36	-	-	Картометрический	1.00	-
7	534712.65	2188390.89	-	-	Картометрический	1.00	-
8	534708.97	2188387.49	-	-	Картометрический	1.00	-
9	534612.39	2188422.59	-	-	Картометрический	1.00	-
10	534265.13	2188569.65	-	-	Картометрический	1.00	-
11	-	-	534165.02	2188642.99	Картометрический	1.00	-
12	534165.87	2188648.87	-	-	Картометрический	1.00	-
13	534158.09	2188651.10	-	-	Картометрический	1.00	-
14	534156.26	2188649.58	-	-	Картометрический	1.00	-
15	534143.02	2188659.18	-	-	Картометрический	1.00	-
16	534144.08	2188661.10	-	-	Картометрический	1.00	-
17	534143.12	2188665.04	-	-	Аналитический	0.10	-
18	534135.79	2188674.36	-	-	Аналитический	0.10	-
19	534111.31	2188728.15	-	-	Картометрический	1.00	-
20	534041.93	2188897.89	-	-	Картометрический	1.00	-
21	534008.76	2188981.34	-	-	Картометрический	1.00	-
22	533994.59	2189015.71	-	-	Картометрический	1.00	-
23	533969.83	2189061.47	-	-	Картометрический	1.00	-
24	533932.58	2189121.89	-	-	Картометрический	1.00	-
25	533928.63	2189129.39	-	-	Аналитический	0.10	-
26	533925.73	2189134.30	-	-	Аналитический	0.10	-
27	533909.93	2189154.69	-	-	Картометрический	1.00	-
28	533917.08	2189158.05	-	-	Картометрический	1.00	-
29	533931.51	2189165.63	-	-	Картометрический	1.00	-
30	533936.55	2189169.12	-	-	Картометрический	1.00	-
31	533942.70	2189150.91	-	-	Картометрический	1.00	-
32	533946.42	2189147.69	-	-	Картометрический	1.00	-
33	533950.17	2189140.42	-	-	Картометрический	1.00	-

1	2	3	4	5	6	7	8
34	533987.85	2189075.62	-	-	Картометрический	1.00	-
35	534006.26	2189037.12	-	-	Картометрический	1.00	-
36	534009.76	2189035.64	-	-	Картометрический	1.00	-
37	534014.45	2189034.67	-	-	Картометрический	1.00	-
38	534020.29	2189022.19	-	-	Картометрический	1.00	-
39	534015.61	2189020.34	-	-	Картометрический	1.00	-
40	534015.76	2189018.46	-	-	Картометрический	1.00	-
41	534060.27	2188905.55	-	-	Картометрический	1.00	-
42	534133.44	2188731.05	-	-	Картометрический	1.00	-
43	534152.74	2188690.29	-	-	Картометрический	1.00	-
44	534155.04	2188689.42	-	-	Картометрический	1.00	-
45	534158.23	2188689.80	-	-	Картометрический	1.00	-
46	534167.52	2188679.19	-	-	Картометрический	1.00	-
47	534163.73	2188676.76	-	-	Картометрический	1.00	-
48	534163.48	2188674.72	-	-	Аналитический	0.10	-
49	534250.29	2188615.95	-	-	Аналитический	0.10	-
50	534290.63	2188594.28	-	-	Картометрический	1.00	-
51	534353.64	2188566.23	-	-	Картометрический	1.00	-
52	534420.50	2188540.19	-	-	Картометрический	1.00	-
53	534597.23	2188462.92	-	-	Картометрический	1.00	-
54	534599.26	2188462.99	-	-	Картометрический	1.00	-
55	534601.58	2188465.82	-	-	Картометрический	1.00	-
56	534609.34	2188462.43	-	-	Картометрический	1.00	-
57	534609.34	2188458.91	-	-	Картометрический	1.00	-
58	534610.39	2188457.20	-	-	Картометрический	1.00	-
59	534710.53	2188412.99	-	-	Картометрический	1.00	-
60	534713.48	2188412.99	-	-	Картометрический	1.00	-
61	534719.54	2188414.93	-	-	Картометрический	1.00	-
1	534730.00	2188409.37	-	-	Картометрический	1.00	-
62	533932.58	2189177.04	-	-	Картометрический	1.00	-
63	533927.36	2189175.55	-	-	Картометрический	1.00	-
64	533921.91	2189172.58	-	-	Картометрический	1.00	-
65	533914.09	2189166.16	-	-	Картометрический	1.00	-
66	533910.51	2189161.72	-	-	Картометрический	1.00	-
67	533907.25	2189160.15	-	-	Картометрический	1.00	-
68	533900.02	2189186.07	-	-	Картометрический	1.00	-
69	533893.95	2189188.36	-	-	Картометрический	1.00	-
70	533888.26	2189197.86	-	-	Картометрический	1.00	-
71	533874.56	2189242.14	-	-	Картометрический	1.00	-
72	533870.42	2189243.03	-	-	Картометрический	1.00	-
73	533867.79	2189241.99	-	-	Картометрический	1.00	-
74	533862.63	2189254.20	-	-	Картометрический	1.00	-
75	533866.31	2189259.78	-	-	Картометрический	1.00	-
76	533867.59	2189266.70	-	-	Картометрический	1.00	-
77	533861.55	2189288.50	-	-	Картометрический	1.00	-
78	533823.91	2189282.02	-	-	Картометрический	1.00	-
79	533812.17	2189323.39	-	-	Аналитический	0.10	-

1	2	3	4	5	6	7	8
80	533849.98	2189330.21	-	-	Аналитический	0.10	-
81	533846.21	2189343.82	-	-	Картометрический	1.00	-
82	533840.72	2189367.33	-	-	Картометрический	1.00	-
83	533835.92	2189381.73	-	-	Картометрический	1.00	-
84	533830.89	2189382.00	-	-	Картометрический	1.00	-
85	533827.00	2189398.38	-	-	Картометрический	1.00	-
86	533830.02	2189400.82	-	-	Картометрический	1.00	-
87	533818.31	2189446.73	-	-	Картометрический	1.00	-
88	533761.69	2189634.36	-	-	Аналитический	0.10	-
89	533752.60	2189657.36	-	-	Аналитический	0.10	-
90	533743.51	2189675.26	-	-	Картометрический	1.00	-
91	533721.74	2189713.35	-	-	Картометрический	1.00	-
92	533651.06	2189823.37	-	-	Картометрический	1.00	-
93	533665.61	2189829.74	-	-	Картометрический	1.00	-
94	533747.98	2189700.69	-	-	Аналитический	0.10	-
95	533760.13	2189676.62	-	-	Аналитический	0.10	-
96	533763.13	2189674.57	-	-	Картометрический	1.00	-
97	533767.08	2189674.28	-	-	Картометрический	1.00	-
98	533771.73	2189664.60	-	-	Картометрический	5.00	-
99	533768.91	2189661.55	-	-	Картометрический	5.00	-
100	533769.13	2189658.18	-	-	Картометрический	1.00	-
101	533783.12	2189620.97	-	-	Картометрический	1.00	-
102	533795.96	2189581.52	-	-	Картометрический	1.00	-
103	533831.08	2189472.34	-	-	Картометрический	1.00	-
104	533832.49	2189471.17	-	-	Аналитический	0.10	-
105	533834.85	2189471.34	-	-	Аналитический	0.10	-
106	533839.24	2189455.69	-	-	Картометрический	1.00	-
107	533838.07	2189453.56	-	-	Картометрический	1.00	-
108	533837.22	2189450.51	-	-	Картометрический	1.00	-
109	533857.09	2189378.10	-	-	Картометрический	1.00	-
110	533858.93	2189375.20	-	-	Аналитический	0.10	-
111	533864.07	2189375.18	-	-	Аналитический	0.10	-
112	533900.83	2189377.64	-	-	Картометрический	1.00	-
113	533915.58	2189382.18	-	-	Картометрический	1.00	-
114	533922.51	2189390.08	-	-	Картометрический	1.00	-
115	533938.68	2189421.32	-	-	Картометрический	1.00	-
116	533952.06	2189447.15	-	-	Картометрический	1.00	-
117	534004.74	2189548.84	-	-	Картометрический	1.00	-
118	534005.16	2189555.65	-	-	Картометрический	1.00	-
119	534002.01	2189558.61	-	-	Картометрический	1.00	-
120	534005.68	2189568.50	-	-	Картометрический	1.00	-
121	534011.22	2189567.55	-	-	Картометрический	1.00	-
122	534013.58	2189569.79	-	-	Картометрический	1.00	-
123	534025.49	2189606.11	-	-	Картометрический	1.00	-
124	534032.12	2189640.41	-	-	Картометрический	1.00	-
125	534067.27	2189861.37	-	-	Картометрический	1.00	-
126	534092.09	2190032.70	-	-	Картометрический	1.00	-
127	534113.94	2190169.84	-	-	Картометрический	1.00	-

1	2	3	4	5	6	7	8
128	-	-	534114.25	2190171.76	Картометрический	1.00	-
129	534146.66	2190375.17	-	-	Картометрический	1.00	-
130	534167.68	2190372.19	-	-	Картометрический	1.00	-
131	534166.68	2190361.29	-	-	Картометрический	1.00	-
132	534160.47	2190359.02	-	-	Картометрический	1.00	-
133	534156.93	2190353.47	-	-	Картометрический	1.00	-
134	534111.34	2190044.20	-	-	Картометрический	1.00	-
135	534112.64	2190039.15	-	-	Картометрический	1.00	-
136	534116.13	2190035.14	-	-	Картометрический	1.00	-
137	534114.39	2190023.68	-	-	Картометрический	1.00	-
138	534110.96	2190021.29	-	-	Картометрический	1.00	-
139	534107.85	2190014.30	-	-	Картометрический	1.00	-
140	534081.23	2189862.97	-	-	Картометрический	1.00	-
141	534041.66	2189635.36	-	-	Картометрический	1.00	-
142	534031.32	2189587.16	-	-	Картометрический	1.00	-
143	534024.46	2189567.77	-	-	Картометрический	1.00	-
144	534025.26	2189563.98	-	-	Картометрический	1.00	-
145	534028.32	2189560.59	-	-	Картометрический	1.00	-
146	534026.18	2189551.58	-	-	Картометрический	1.00	-
147	534018.54	2189546.95	-	-	Картометрический	1.00	-
148	533936.46	2189386.55	-	-	Картометрический	1.00	-
149	533922.41	2189369.41	-	-	Картометрический	1.00	-
150	533907.63	2189363.15	-	-	Картометрический	1.00	-
151	533869.98	2189357.29	-	-	Картометрический	1.00	-
152	533865.92	2189354.30	-	-	Картометрический	1.00	-
153	533864.88	2189351.34	-	-	Картометрический	1.00	-
154	533870.09	2189326.48	-	-	Картометрический	1.00	-
155	533882.10	2189289.39	-	-	Картометрический	1.00	-
156	533911.37	2189217.01	-	-	Картометрический	1.00	-
157	533915.56	2189209.26	-	-	Картометрический	1.00	-
158	533918.59	2189204.90	-	-	Картометрический	1.00	-
62	533932.58	2189177.04	-	-	Картометрический	1.00	-

3. Сведения о характерных точках части (частей) границы объекта

Часть №	
---------	--

-	-	-	-	-	-	-	-
---	---	---	---	---	---	---	---

»

« ГРАФИЧЕСКОЕ ОПИСАНИЕ

местоположения границ

Зона сельскохозяйственного использования в границах населенного пункта села Ячейка -
CX1/1

(наименование объекта, местоположение границ которого описано
(далее - объект)

Раздел 1

Сведения об объекте		
№ п/п	Характеристики объекта	Описание характеристик
1	2	3
1	Местоположение объекта	Воронежская область, Эртильский муниципальный район, Ячейское сельское поселение, село Ячейка
2	Площадь объекта \pm величина погрешности определения площади ($P \pm \text{Дельта } P$)	-
3	Иные характеристики объекта	-

Раздел 2

Сведения о местоположении границ объекта					
1. Система координат: -					
2. Сведения о характерных точках границ объекта					
Обозначение характерных точек границ	Координаты, м		Метод определения координат характерной точки	Средняя квадратическая погрешность положения характерной точки (Mt), м	Описание обозначения точки на местности (при наличии)
	X	Y			
1	2	3	4	5	6
-	-	-	-	-	-
3. Сведения о характерных точках части (частей) границы объекта					
Обозначение характерных точек части границы	Координаты, м		Метод определения координат характерной точки	Средняя квадратическая погрешность положения характерной точки (Mt), м	Описание обозначения точки на местности (при наличии)
	X	Y			
1	2	3	4	5	6
Часть №					
-	-	-	-	-	-

Раздел 3

Сведения о местоположении измененных (уточненных) границ объекта							
1. Система координат: МСК - 36, зона 2							
2. Сведения о характерных точках границ объекта							
Обозначение характерных точек границ	Существующие координаты, м		Измененные (уточненные) координаты, м		Метод определения координат характерной точки	Средняя квадратическая погрешность положения характерной точки (Mt), м	Описание обозначения точки на местности (при наличии)
	X	Y	X	Y			
1	2	3	4	5	6	7	8
1	534846.08	2188537.41	-	-	Картометрический	1.00	-
2	534863.48	2188553.78	-	-	Картометрический	1.00	-
3	534886.37	2188577.54	-	-	Картометрический	1.00	-
4	534906.33	2188597.78	-	-	Картометрический	1.00	-
5	534982.87	2188670.82	-	-	Картометрический	1.00	-
6	534989.09	2188676.62	-	-	Картометрический	1.00	-
7	534990.39	2188679.24	-	-	Картометрический	1.00	-
8	534990.24	2188682.12	-	-	Картометрический	1.00	-
9	534986.76	2188686.75	-	-	Картометрический	1.00	-
10	534979.67	2188696.07	-	-	Картометрический	1.00	-
11	534957.94	2188723.20	-	-	Картометрический	1.00	-
12	534916.19	2188777.03	-	-	Картометрический	1.00	-
13	534890.31	2188809.01	-	-	Картометрический	1.00	-
14	534893.60	2188813.76	-	-	Картометрический	1.00	-
15	534928.29	2188847.47	-	-	Картометрический	1.00	-
16	534701.74	2189118.97	-	-	Картометрический	1.00	-
17	534681.29	2189081.81	-	-	Картометрический	1.00	-
18	534601.88	2189034.36	-	-	Картометрический	1.00	-
19	534619.31	2188994.66	-	-	Картометрический	1.00	-
20	534657.08	2188930.74	-	-	Картометрический	1.00	-
21	534608.66	2188894.91	-	-	Картометрический	1.00	-
22	534711.89	2188789.74	-	-	Картометрический	1.00	-
23	534733.58	2188717.30	-	-	Картометрический	1.00	-
24	534754.50	2188668.88	-	-	Картометрический	1.00	-
25	534780.45	2188616.59	-	-	Картометрический	1.00	-
1	534846.08	2188537.41	-	-	Картометрический	1.00	-
26	534900.38	2189840.29	-	-	Картометрический	1.00	-

1	2	3	4	5	6	7	8
27	534903.01	2189844.57	-	-	Аналитический	0.10	-
28	534915.02	2189862.28	-	-	Аналитический	0.10	-
29	534929.29	2189882.96	-	-	Аналитический	0.10	-
30	534939.04	2189895.34	-	-	Аналитический	0.10	-
31	534939.88	2189896.14	-	-	Аналитический	0.10	-
32	534959.78	2189943.48	-	-	Аналитический	0.10	-
33	534959.95	2189947.57	-	-	Аналитический	0.10	-
34	534960.95	2189952.39	-	-	Аналитический	0.10	-
35	534962.22	2189956.92	-	-	Аналитический	0.10	-
36	534964.02	2189960.03	-	-	Аналитический	0.10	-
37	534966.68	2189964.40	-	-	Аналитический	0.10	-
38	534971.28	2189968.31	-	-	Аналитический	0.10	-
39	534976.24	2189971.71	-	-	Аналитический	0.10	-
40	534977.27	2189972.00	-	-	Картометрический	1.00	-
41	534981.37	2189978.01	-	-	Картометрический	1.00	-
42	534998.06	2190037.42	-	-	Картометрический	1.00	-
43	534994.46	2190094.18	-	-	Картометрический	1.00	-
44	534971.46	2190138.15	-	-	Картометрический	1.00	-
45	534936.62	2190178.66	-	-	Картометрический	1.00	-
46	534898.32	2190239.49	-	-	Картометрический	1.00	-
47	534896.56	2190111.14	-	-	Картометрический	1.00	-
48	534868.58	2190101.93	-	-	Картометрический	1.00	-
49	534849.76	2190006.34	-	-	Картометрический	1.00	-
50	534810.28	2189846.92	-	-	Картометрический	1.00	-
51	534892.14	2189841.08	-	-	Картометрический	1.00	-
26	534900.38	2189840.29	-	-	Картометрический	1.00	-
52	-	-	534262.22	2190369.35	Картометрический	1.00	-
53	-	-	534282.85	2190575.51	Картометрический	1.00	-
54	-	-	534197.41	2190588.58	Картометрический	1.00	-
55	-	-	534163.42	2190375.61	Картометрический	1.00	-
56	-	-	534164.86	2190373.14	Картометрический	1.00	-
57	-	-	534167.68	2190372.19	Картометрический	1.00	-
58	-	-	534179.27	2190370.98	Картометрический	1.00	-
59	-	-	534197.53	2190370.33	Картометрический	1.00	-
60	-	-	534207.50	2190370.01	Картометрический	1.00	-
61	-	-	534222.57	2190370.03	Картометрический	1.00	-
62	-	-	534239.85	2190370.16	Картометрический	1.00	-
52	-	-	534262.22	2190369.35	Картометрический	1.00	-
63	533972.25	2189932.40	-	-	Картометрический	1.00	-
64	533983.06	2190026.99	-	-	Картометрический	1.00	-

1	2	3	4	5	6	7	8
65	534010.29	2190183.75	-	-	Картометрический	1.00	-
66	533876.78	2190200.47	-	-	Картометрический	1.00	-
67	-	-	533814.01	2190208.06	Картометрический	1.00	-
68	-	-	533799.74	2190133.76	Картометрический	1.00	-
69	-	-	533800.41	2190124.40	Картометрический	1.00	-
70	-	-	533816.76	2190115.99	Картометрический	1.00	-
71	-	-	533810.90	2190099.71	Картометрический	1.00	-
72	-	-	533777.62	2190006.42	Картометрический	1.00	-
73	-	-	533835.17	2190000.66	Картометрический	1.00	-
74	-	-	533829.68	2189949.88	Картометрический	1.00	-
75	-	-	533766.56	2189961.69	Картометрический	1.00	-
76	-	-	533653.72	2189983.80	Картометрический	1.00	-
77	-	-	533616.31	2190017.78	Картометрический	1.00	-
78	-	-	533568.42	2190058.24	Картометрический	1.00	-
79	-	-	533577.24	2190072.72	Картометрический	1.00	-
80	-	-	533581.68	2190080.46	Картометрический	1.00	-
81	-	-	533589.20	2190094.88	Картометрический	1.00	-
82	-	-	533601.97	2190115.86	Картометрический	1.00	-
83	-	-	533647.17	2190203.50	Картометрический	1.00	-
84	-	-	533657.42	2190222.98	Картометрический	1.00	-
85	-	-	533661.33	2190226.52	Картометрический	1.00	-
86	-	-	533603.10	2190233.57	Картометрический	1.00	-
87	-	-	533564.39	2190197.41	Картометрический	1.00	-
88	533539.39	2190082.99	-	-	Картометрический	1.00	-
89	533524.39	2190075.05	-	-	Картометрический	1.00	-
90	533520.95	2190071.03	-	-	Картометрический	1.00	-
91	533520.80	2190066.34	-	-	Картометрический	1.00	-
92	533537.77	2190037.02	-	-	Картометрический	1.00	-
93	533665.61	2189829.74	-	-	Картометрический	1.00	-
94	533747.98	2189700.69	-	-	Картометрический	1.00	-
95	533760.13	2189676.62	-	-	Картометрический	1.00	-
96	533763.13	2189674.57	-	-	Картометрический	1.00	-
97	533767.08	2189674.28	-	-	Картометрический	1.00	-
98	533812.42	2189687.66	-	-	Картометрический	1.00	-
99	533844.19	2189779.85	-	-	Картометрический	1.00	-
100	533863.51	2189807.97	-	-	Картометрический	1.00	-
101	533896.05	2189947.28	-	-	Картометрический	1.00	-
63	533972.25	2189932.40	-	-	Картометрический	1.00	-
102	533144.41	2189108.93	-	-	Картометрический	1.00	-
103	533161.98	2189188.30	-	-	Картометрический	1.00	-
104	533109.54	2189206.75	-	-	Картометрический	1.00	-

1	2	3	4	5	6	7	8
105	533116.47	2189226.16	-	-	Картометрический	1.00	-
106	-	-	533166.53	2189208.84	Картометрический	1.00	-
107	533174.43	2189244.51	-	-	Картометрический	1.00	-
108	533219.95	2189338.44	-	-	Картометрический	1.00	-
109	533353.59	2189435.29	-	-	Картометрический	1.00	-
110	533457.21	2189551.50	-	-	Картометрический	1.00	-
111	533360.37	2189685.14	-	-	Картометрический	1.00	-
112	533542.84	2189870.38	-	-	Картометрический	1.00	-
113	533537.62	2189872.65	-	-	Картометрический	1.00	-
114	533330.06	2189947.91	-	-	Картометрический	1.00	-
115	533038.44	2189880.38	-	-	Картометрический	1.00	-
116	532990.92	2189695.39	-	-	Картометрический	1.00	-
117	532919.82	2189478.06	-	-	Картометрический	1.00	-
118	533141.72	2189413.88	-	-	Картометрический	1.00	-
119	532925.28	2189151.78	-	-	Картометрический	1.00	-
120	532916.17	2189099.19	-	-	Картометрический	1.00	-
121	532964.42	2189090.95	-	-	Картометрический	1.00	-
122	532982.77	2189074.29	-	-	Картометрический	1.00	-
123	533006.50	2189135.90	-	-	Картометрический	1.00	-
102	533144.41	2189108.93	-	-	Картометрический	1.00	-
3.Сведения о характерных точках части (частей) границы объекта							
Часть №							
-	-	-	-	-	-	-	-

».

« ГРАФИЧЕСКОЕ ОПИСАНИЕ

местоположения границ

Зона сельскохозяйственного производства села Ячейка - СХ2/1

(наименование объекта, местоположение границ которого описано (далее - объект)

Раздел 1

Сведения об объекте		
№ п/п	Характеристики объекта	Описание характеристик
1	2	3
1	Местоположение объекта	Воронежская область, Эртильский муниципальный район, Ячейское сельское поселение, село Ячейка
2	Площадь объекта +/- величина погрешности определения площади (Р +/- Дельта Р)	-
3	Иные характеристики объекта	-

Раздел 2

Сведения о местоположении границ объекта					
1. Система координат: МСК - 36, зона 2					
2. Сведения о характерных точках границ объекта					
Обозначение характерных точек границ	Координаты, м		Метод определения координат характерной точки	Средняя квадратическая погрешность положения характерной точки (Mt), м	Описание обозначения точки на местности (при наличии)
	X	Y			
1	2	3	4	5	6
1	533829.68	2189949.88	Картометрический	1.00	-
2	533835.17	2190000.66	Картометрический	1.00	-
3	533777.62	2190006.42	Картометрический	1.00	-
4	533810.90	2190099.71	Картометрический	1.00	-
5	533816.76	2190115.99	Картометрический	1.00	-
6	533800.41	2190124.40	Картометрический	1.00	-
7	533799.74	2190133.76	Картометрический	1.00	-
8	533814.01	2190208.06	Картометрический	1.00	-
9	533661.33	2190226.52	Картометрический	1.00	-
10	533657.42	2190222.98	Картометрический	1.00	-
11	533647.17	2190203.50	Картометрический	1.00	-
12	533601.97	2190115.86	Картометрический	1.00	-
13	533589.20	2190094.88	Картометрический	1.00	-
14	533581.68	2190080.46	Картометрический	1.00	-
15	533577.24	2190072.72	Картометрический	1.00	-
16	533568.42	2190058.24	Картометрический	1.00	-
17	533616.31	2190017.78	Картометрический	1.00	-
18	533653.72	2189983.80	Картометрический	1.00	-
19	533766.56	2189961.69	Картометрический	1.00	-
1	533829.68	2189949.88	Картометрический	1.00	-
3. Сведения о характерных точках части (частей) границы объекта					
Обозначение характерных точек части границы	Координаты, м		Метод определения координат характерной точки	Средняя квадратическая погрешность положения характерной точки (Mt), м	Описание обозначения точки на местности (при наличии)
	X	Y			
1	2	3	4	5	6
Часть №					
-	-	-	-	-	-

Раздел 3

Сведения о местоположении измененных (уточненных) границ объекта							
1. Система координат: -							
2. Сведения о характерных точках границ объекта							
Обозначение характерных точек границ	Существующие координаты, м		Измененные (уточненные) координаты, м		Метод определения координат характерной точки	Средняя квадратическая погрешность положения характерной точки (Mt), м	Описание обозначения точки на местности (при наличии)
	X	Y	X	Y			
1	2	3	4	5	6	7	8
-	-	-	-	-	-	-	-
3. Сведения о характерных точках части (частей) границы объекта							
Часть №							
-	-	-	-	-	-	-	-

».

« ГРАФИЧЕСКОЕ ОПИСАНИЕ

местоположения границ

Зона рекреационного назначения - объектов отдыха села Ячейка - Р1/1

(наименование объекта, местоположение границ которого описано
(далее - объект)

Раздел 1

Сведения об объекте		
№ п/п	Характеристики объекта	Описание характеристик
1	2	3
1	Местоположение объекта	Воронежская область, Эртильский муниципальный район, Ячейское сельское поселение, село Ячейка
2	Площадь объекта ± величина погрешности определения площади (Р ± Дельта Р)	-
3	Иные характеристики объекта	-

Раздел 2

Сведения о местоположении границ объекта					
1. Система координат: -					
2. Сведения о характерных точках границ объекта					
Обозначение характерных точек границ	Координаты, м		Метод определения координат характерной точки	Средняя квадратическая погрешность положения характерной точки (Mt), м	Описание обозначения точки на местности (при наличии)
	X	Y			
1	2	3	4	5	6
-	-	-	-	-	-
3. Сведения о характерных точках части (частей) границы объекта					
Обозначение характерных точек части границы	Координаты, м		Метод определения координат характерной точки	Средняя квадратическая погрешность положения характерной точки (Mt), м	Описание обозначения точки на местности (при наличии)
	X	Y			
1	2	3	4	5	6
Часть №					
-	-	-	-	-	-

Раздел 3

Сведения о местоположении измененных (уточненных) границ объекта							
1. Система координат: МСК - 36, зона 2							
2. Сведения о характерных точках границ объекта							
Обозначение характерных точек границ	Существующие координаты, м		Измененные (уточненные) координаты, м		Метод определения координат характерной точки	Средняя квадратическая погрешность положения характерной точки (Mt), м	Описание обозначения точки на местности (при наличии)
	X	Y	X	Y			
1	2	3	4	5	6	7	8
1	533932.58	2189177.04	-	-	Картометрический	1.00	-
2	533934.68	2189181.03	-	-	Картометрический	1.00	-
3	533933.96	2189186.05	-	-	Картометрический	1.00	-
4	533932.25	2189191.00	-	-	Картометрический	1.00	-
5	533930.53	2189194.54	-	-	Картометрический	1.00	-
6	533929.16	2189201.65	-	-	Картометрический	1.00	-
7	533931.05	2189208.09	-	-	Картометрический	1.00	-
8	533934.34	2189213.47	-	-	Картометрический	1.00	-
9	533937.50	2189217.26	-	-	Картометрический	1.00	-
10	533940.96	2189220.12	-	-	Картометрический	1.00	-
11	533945.77	2189224.63	-	-	Картометрический	1.00	-
12	533952.14	2189229.44	-	-	Картометрический	1.00	-
13	533966.39	2189241.37	-	-	Картометрический	1.00	-
14	533972.80	2189250.41	-	-	Картометрический	1.00	-
15	533977.88	2189257.18	-	-	Картометрический	1.00	-
16	533981.91	2189264.21	-	-	Картометрический	1.00	-
17	533985.28	2189271.39	-	-	Картометрический	1.00	-
18	533988.49	2189275.45	-	-	Картометрический	1.00	-
19	533992.38	2189280.05	-	-	Картометрический	1.00	-
20	533996.81	2189287.29	-	-	Картометрический	1.00	-
21	533999.03	2189291.28	-	-	Картометрический	1.00	-
22	534001.67	2189292.48	-	-	Картометрический	1.00	-
23	534004.58	2189292.12	-	-	Картометрический	1.00	-
24	534007.49	2189292.33	-	-	Картометрический	1.00	-
25	534009.51	2189294.41	-	-	Картометрический	1.00	-
26	534011.54	2189299.31	-	-	Картометрический	1.00	-
27	534013.70	2189303.57	-	-	Картометрический	1.00	-
28	534016.97	2189308.56	-	-	Картометрический	1.00	-

1	2	3	4	5	6	7	8
29	534019.41	2189312.19	-	-	Картометрический	1.00	-
30	534021.75	2189316.87	-	-	Картометрический	1.00	-
31	534024.04	2189321.82	-	-	Картометрический	1.00	-
32	534025.05	2189328.85	-	-	Картометрический	1.00	-
33	534024.62	2189333.03	-	-	Картометрический	1.00	-
34	534023.09	2189337.92	-	-	Картометрический	1.00	-
35	534023.02	2189341.96	-	-	Картометрический	1.00	-
36	534023.54	2189346.91	-	-	Картометрический	1.00	-
37	534024.29	2189354.72	-	-	Картометрический	1.00	-
38	534024.04	2189360.39	-	-	Картометрический	1.00	-
39	534024.07	2189366.55	-	-	Картометрический	1.00	-
40	534025.02	2189372.28	-	-	Картометрический	1.00	-
41	534027.84	2189379.52	-	-	Картометрический	1.00	-
42	534028.90	2189382.25	-	-	Картометрический	1.00	-
43	534030.97	2189387.61	-	-	Картометрический	1.00	-
44	534033.73	2189393.80	-	-	Картометрический	1.00	-
45	534037.55	2189399.78	-	-	Картометрический	1.00	-
46	534042.69	2189406.13	-	-	Картометрический	1.00	-
47	534048.67	2189414.34	-	-	Картометрический	1.00	-
48	534051.56	2189421.84	-	-	Картометрический	1.00	-
49	534054.00	2189429.82	-	-	Картометрический	1.00	-
50	534054.73	2189437.43	-	-	Картометрический	1.00	-
51	534055.51	2189446.30	-	-	Картометрический	1.00	-
52	534055.43	2189452.14	-	-	Картометрический	1.00	-
53	534054.73	2189455.02	-	-	Картометрический	1.00	-
54	534054.70	2189457.38	-	-	Картометрический	1.00	-
55	534055.14	2189461.06	-	-	Картометрический	1.00	-
56	534055.91	2189465.27	-	-	Картометрический	1.00	-
57	534057.24	2189468.66	-	-	Картометрический	1.00	-
58	534058.26	2189470.21	-	-	Картометрический	1.00	-
59	534059.71	2189471.46	-	-	Картометрический	1.00	-
60	534061.73	2189471.00	-	-	Картометрический	1.00	-
61	534063.37	2189471.41	-	-	Картометрический	1.00	-
62	534064.82	2189473.01	-	-	Картометрический	1.00	-
63	534064.80	2189475.13	-	-	Картометрический	1.00	-
64	534064.20	2189478.01	-	-	Картометрический	1.00	-
65	534070.19	2189484.75	-	-	Картометрический	1.00	-
66	534073.07	2189490.34	-	-	Картометрический	1.00	-
67	534072.98	2189493.93	-	-	Картометрический	1.00	-
68	534072.89	2189498.04	-	-	Картометрический	1.00	-
69	534076.67	2189500.39	-	-	Картометрический	1.00	-
70	534082.06	2189501.93	-	-	Картометрический	1.00	-

1	2	3	4	5	6	7	8
71	534085.84	2189506.86	-	-	Картометрический	1.00	-
72	534091.73	2189511.65	-	-	Картометрический	1.00	-
73	534095.78	2189513.78	-	-	Картометрический	1.00	-
74	534098.71	2189515.31	-	-	Картометрический	1.00	-
75	534100.45	2189517.63	-	-	Картометрический	1.00	-
76	534095.59	2189523.22	-	-	Картометрический	1.00	-
77	534071.77	2189504.43	-	-	Картометрический	1.00	-
78	534050.46	2189464.73	-	-	Картометрический	1.00	-
79	534039.45	2189419.21	-	-	Картометрический	1.00	-
80	534022.57	2189378.94	-	-	Картометрический	1.00	-
81	533998.36	2189328.95	-	-	Картометрический	1.00	-
82	533966.98	2189270.85	-	-	Картометрический	1.00	-
83	533882.10	2189289.39	-	-	Картометрический	1.00	-
84	533911.37	2189217.01	-	-	Картометрический	1.00	-
85	533915.56	2189209.26	-	-	Картометрический	1.00	-
86	533918.59	2189204.90	-	-	Картометрический	1.00	-
1	533932.58	2189177.04	-	-	Картометрический	1.00	-
3.Сведения о характерных точках части (частей) границы объекта							
Часть №							
-	-	-	-	-	-	-	-

».

« ГРАФИЧЕСКОЕ ОПИСАНИЕ

местоположения границ

Зона природных территорий и защитного озеленения села Ячейка - Р2/1

(наименование объекта, местоположение границ которого описано (далее - объект)

Раздел 1

Сведения об объекте		
№ п/п	Характеристики объекта	Описание характеристик
1	2	3
1	Местоположение объекта	Воронежская область, Эртильский муниципальный район, Ячейское сельское поселение, село Ячейка
2	Площадь объекта +/- величина погрешности определения площади (Р +/- Дельта Р)	-
3	Иные характеристики объекта	-

Раздел 2

Сведения о местоположении границ объекта					
1. Система координат: МСК - 36, зона 2					
2. Сведения о характерных точках границ объекта					
Обозначение характерных точек границ	Координаты, м		Метод определения координат характерной точки	Средняя квадратическая погрешность положения характерной точки (Mt), м	Описание обозначения точки на местности (при наличии)
	X	Y			
1	2	3	4	5	6
1	534578.41	2189578.55	Картометрический	1.00	-
2	534567.07	2189605.96	Картометрический	1.00	-
3	534550.10	2189645.98	Картометрический	1.00	-
4	534539.76	2189660.44	Картометрический	1.00	-
5	534534.40	2189663.17	Картометрический	1.00	-
6	534524.08	2189673.43	Картометрический	1.00	-
7	534516.46	2189678.00	Картометрический	1.00	-
8	534491.30	2189686.60	Картометрический	1.00	-
9	534457.09	2189692.07	Картометрический	1.00	-
10	534417.98	2189673.72	Картометрический	1.00	-
11	534408.12	2189669.29	Картометрический	1.00	-
12	534397.61	2189661.97	Картометрический	1.00	-
13	534382.40	2189651.32	Картометрический	1.00	-
14	534377.16	2189626.89	Картометрический	1.00	-
15	534381.44	2189610.00	Картометрический	1.00	-
16	534332.46	2189585.24	Картометрический	1.00	-
17	534328.32	2189583.18	Картометрический	1.00	-
18	534284.41	2189570.70	Картометрический	1.00	-
19	534261.66	2189565.84	Картометрический	1.00	-
20	534241.33	2189564.18	Картометрический	1.00	-
21	534236.37	2189565.68	Картометрический	1.00	-
22	534187.55	2189571.65	Картометрический	1.00	-
23	534149.44	2189566.01	Картометрический	1.00	-
24	534125.80	2189550.53	Картометрический	1.00	-
25	534095.59	2189523.22	Картометрический	1.00	-
26	534100.45	2189517.63	Картометрический	1.00	-
27	534103.44	2189519.85	Картометрический	1.00	-
28	534106.16	2189521.90	Картометрический	1.00	-
29	534108.69	2189525.03	Картометрический	1.00	-
30	534112.22	2189526.46	Картометрический	1.00	-
31	534118.57	2189527.03	Картометрический	1.00	-
32	534122.50	2189528.83	Картометрический	1.00	-
33	534124.86	2189531.97	Картометрический	1.00	-
34	534127.58	2189535.68	Картометрический	1.00	-

1	2	3	4	5	6
35	534130.81	2189537.03	Картометрический	1.00	-
36	534135.89	2189537.68	Картометрический	1.00	-
37	534146.74	2189538.35	Картометрический	1.00	-
38	534152.16	2189539.14	Картометрический	1.00	-
39	534154.56	2189540.20	Картометрический	1.00	-
40	534154.83	2189543.22	Картометрический	1.00	-
41	534154.58	2189545.59	Картометрический	1.00	-
42	534154.53	2189548.82	Картометрический	1.00	-
43	534156.89	2189551.94	Картометрический	1.00	-
44	534159.85	2189553.28	Картометрический	1.00	-
45	534165.17	2189551.91	Картометрический	1.00	-
46	534168.01	2189549.40	Картометрический	1.00	-
47	534171.17	2189548.91	Картометрический	1.00	-
48	534172.48	2189551.89	Картометрический	1.00	-
49	534174.17	2189553.39	Картометрический	1.00	-
50	534175.96	2189552.03	Картометрический	1.00	-
51	534178.35	2189550.65	Картометрический	1.00	-
52	534180.99	2189550.88	Картометрический	1.00	-
53	534182.11	2189552.82	Картометрический	1.00	-
54	534184.94	2189555.70	Картометрический	1.00	-
55	534193.39	2189557.51	Картометрический	1.00	-
56	534200.28	2189559.35	Картометрический	1.00	-
57	534209.14	2189559.66	Картометрический	1.00	-
58	534219.88	2189560.83	Картометрический	1.00	-
59	534224.44	2189560.69	Картометрический	1.00	-
60	534226.75	2189559.91	Картометрический	1.00	-
61	534228.25	2189559.03	Картометрический	1.00	-
62	534230.06	2189558.44	Картометрический	1.00	-
63	534232.84	2189558.43	Картометрический	1.00	-
64	534237.09	2189557.87	Картометрический	1.00	-
65	534242.93	2189555.94	Картометрический	1.00	-
66	534254.38	2189553.73	Картометрический	1.00	-
67	534262.17	2189553.12	Картометрический	1.00	-
68	534270.33	2189551.97	Картометрический	1.00	-
69	534278.31	2189553.23	Картометрический	1.00	-
70	534288.87	2189556.96	Картометрический	1.00	-
71	534302.32	2189561.85	Картометрический	1.00	-
72	534312.39	2189564.75	Картометрический	1.00	-
73	534330.63	2189568.31	Картометрический	1.00	-
74	534338.58	2189572.38	Картометрический	1.00	-
75	534343.26	2189576.08	Картометрический	1.00	-
76	534349.02	2189579.54	Картометрический	1.00	-
77	534362.76	2189586.73	Картометрический	1.00	-
78	534373.06	2189590.35	Картометрический	1.00	-
79	534383.04	2189597.17	Картометрический	1.00	-
80	534386.89	2189601.85	Картометрический	1.00	-
81	534390.15	2189606.75	Картометрический	1.00	-
82	534392.50	2189612.50	Картометрический	1.00	-

1	2	3	4	5	6
83	534392.69	2189618.79	Картометрический	1.00	-
84	534391.86	2189623.26	Картометрический	1.00	-
85	534390.61	2189626.98	Картометрический	1.00	-
86	534390.61	2189632.91	Картометрический	1.00	-
87	534390.93	2189636.73	Картометрический	1.00	-
88	534394.86	2189642.62	Картометрический	1.00	-
89	534398.48	2189646.92	Картометрический	1.00	-
90	534401.29	2189649.09	Картометрический	1.00	-
91	534403.83	2189651.13	Картометрический	1.00	-
92	534408.26	2189655.38	Картометрический	1.00	-
93	534412.71	2189659.55	Картометрический	1.00	-
94	534415.07	2189662.12	Картометрический	1.00	-
95	534417.70	2189663.74	Картометрический	1.00	-
96	534420.47	2189664.47	Картометрический	1.00	-
97	534423.65	2189665.16	Картометрический	1.00	-
98	534427.09	2189666.36	Картометрический	1.00	-
99	534429.55	2189667.85	Картометрический	1.00	-
100	534432.89	2189668.56	Картометрический	1.00	-
101	534436.36	2189669.45	Картометрический	1.00	-
102	534439.39	2189670.84	Картометрический	1.00	-
103	534444.78	2189674.14	Картометрический	1.00	-
104	534451.22	2189678.07	Картометрический	1.00	-
105	534456.35	2189680.36	Картометрический	1.00	-
106	534461.28	2189680.19	Картометрический	1.00	-
107	534466.41	2189679.40	Картометрический	1.00	-
108	534471.30	2189676.53	Картометрический	1.00	-
109	534477.49	2189673.29	Картометрический	1.00	-
110	534489.02	2189672.76	Картометрический	1.00	-
111	534496.16	2189669.54	Картометрический	1.00	-
112	534501.95	2189665.79	Картометрический	1.00	-
113	534507.62	2189665.00	Картометрический	1.00	-
114	534513.09	2189663.90	Картометрический	1.00	-
115	534525.70	2189656.76	Картометрический	1.00	-
116	534529.99	2189649.98	Картометрический	1.00	-
117	534533.26	2189643.22	Картометрический	1.00	-
118	534537.33	2189638.34	Картометрический	1.00	-
119	534541.22	2189635.98	Картометрический	1.00	-
120	534544.04	2189633.23	Картометрический	1.00	-
121	534545.50	2189627.83	Картометрический	1.00	-
122	534547.51	2189617.79	Картометрический	1.00	-
123	534552.87	2189613.05	Картометрический	1.00	-
124	534556.84	2189608.33	Картометрический	1.00	-
125	534558.62	2189601.45	Картометрический	1.00	-
126	534562.95	2189592.76	Картометрический	1.00	-
127	534568.57	2189584.90	Картометрический	1.00	-
1	534578.41	2189578.55	Картометрический	1.00	-
128	534515.74	2189389.23	Картометрический	1.00	-

1	2	3	4	5	6
129	534509.78	2189429.29	Картометрический	1.00	-
130	534517.52	2189459.69	Картометрический	1.00	-
131	534526.78	2189487.16	Картометрический	1.00	-
132	534537.57	2189509.47	Картометрический	1.00	-
133	534557.37	2189518.58	Картометрический	1.00	-
134	534567.22	2189512.18	Картометрический	1.00	-
135	534568.57	2189514.07	Картометрический	1.00	-
136	534588.46	2189528.24	Картометрический	1.00	-
137	534593.60	2189531.91	Картометрический	1.00	-
138	534588.91	2189533.73	Картометрический	1.00	-
139	534580.34	2189539.38	Картометрический	1.00	-
140	534575.33	2189545.55	Картометрический	1.00	-
141	534572.27	2189551.35	Картометрический	1.00	-
142	534567.26	2189556.90	Картометрический	1.00	-
143	534563.26	2189562.76	Картометрический	1.00	-
144	534559.54	2189568.90	Картометрический	1.00	-
145	534555.02	2189575.63	Картометрический	1.00	-
146	534547.48	2189584.22	Картометрический	1.00	-
147	534541.90	2189594.90	Картометрический	1.00	-
148	534538.91	2189603.51	Картометрический	1.00	-
149	534534.48	2189610.66	Картометрический	1.00	-
150	534530.20	2189615.41	Картометрический	1.00	-
151	534524.98	2189620.37	Картометрический	1.00	-
152	534522.88	2189624.48	Картометрический	1.00	-
153	534522.94	2189627.59	Картометрический	1.00	-
154	534522.01	2189630.45	Картометрический	1.00	-
155	534520.27	2189634.02	Картометрический	1.00	-
156	534519.15	2189639.66	Картометрический	1.00	-
157	534517.54	2189643.27	Картометрический	1.00	-
158	534515.19	2189646.23	Картометрический	1.00	-
159	534510.40	2189648.29	Картометрический	1.00	-
160	534504.30	2189650.98	Картометрический	1.00	-
161	534494.10	2189654.83	Картометрический	1.00	-
162	534478.27	2189659.79	Картометрический	1.00	-
163	534467.99	2189662.79	Картометрический	1.00	-
164	534460.34	2189662.23	Картометрический	1.00	-
165	534448.39	2189659.34	Картометрический	1.00	-
166	534440.29	2189655.60	Картометрический	1.00	-
167	534435.92	2189654.41	Картометрический	1.00	-
168	534432.70	2189653.00	Картометрический	1.00	-
169	534429.17	2189650.69	Картометрический	1.00	-
170	534425.53	2189648.92	Картометрический	1.00	-
171	534421.87	2189646.61	Картометрический	1.00	-
172	534418.21	2189643.55	Картометрический	1.00	-
173	534414.57	2189639.13	Картометрический	1.00	-
174	534410.66	2189633.90	Картометрический	1.00	-
175	534405.56	2189628.97	Картометрический	1.00	-
176	534404.63	2189626.37	Картометрический	1.00	-

1	2	3	4	5	6
177	534406.11	2189625.43	Картометрический	1.00	-
178	534408.23	2189624.93	Картометрический	1.00	-
179	534410.29	2189624.03	Картометрический	1.00	-
180	534411.43	2189621.34	Картометрический	1.00	-
181	534411.38	2189616.52	Картометрический	1.00	-
182	534411.09	2189613.70	Картометрический	1.00	-
183	534411.15	2189611.01	Картометрический	1.00	-
184	534411.89	2189609.75	Картометрический	1.00	-
185	534412.83	2189609.01	Картометрический	1.00	-
186	534414.02	2189608.21	Картометрический	1.00	-
187	534415.19	2189605.92	Картометрический	1.00	-
188	534414.77	2189600.48	Картометрический	1.00	-
189	534412.11	2189596.73	Картометрический	1.00	-
190	534409.62	2189594.58	Картометрический	1.00	-
191	534407.28	2189591.50	Картометрический	1.00	-
192	534405.90	2189589.02	Картометрический	1.00	-
193	534403.53	2189585.54	Картометрический	1.00	-
194	534397.23	2189578.70	Картометрический	1.00	-
195	534392.26	2189574.07	Картометрический	1.00	-
196	534388.28	2189571.62	Картометрический	1.00	-
197	534385.75	2189569.31	Картометрический	1.00	-
198	534381.36	2189565.05	Картометрический	1.00	-
199	534378.00	2189560.72	Картометрический	1.00	-
200	534374.00	2189560.55	Картометрический	1.00	-
201	534371.65	2189559.91	Картометрический	1.00	-
202	534369.69	2189557.54	Картометрический	1.00	-
203	534365.96	2189555.28	Картометрический	1.00	-
204	534359.22	2189551.00	Картометрический	1.00	-
205	534353.44	2189550.60	Картометрический	1.00	-
206	534348.99	2189549.07	Картометрический	1.00	-
207	534344.49	2189547.41	Картометрический	1.00	-
208	534339.47	2189545.24	Картометрический	1.00	-
209	534332.90	2189542.18	Картометрический	1.00	-
210	534326.25	2189538.88	Картометрический	1.00	-
211	534316.91	2189536.02	Картометрический	1.00	-
212	534309.89	2189534.03	Картометрический	1.00	-
213	534302.25	2189532.13	Картометрический	1.00	-
214	534293.77	2189530.43	Картометрический	1.00	-
215	534284.46	2189528.35	Картометрический	1.00	-
216	534274.77	2189527.47	Картометрический	1.00	-
217	534264.19	2189527.49	Картометрический	1.00	-
218	534253.89	2189530.23	Картометрический	1.00	-
219	534247.28	2189532.41	Картометрический	1.00	-
220	534241.09	2189533.84	Картометрический	1.00	-
221	534236.03	2189534.87	Картометрический	1.00	-
222	534230.77	2189536.38	Картометрический	1.00	-
223	534225.44	2189536.35	Картометрический	1.00	-
224	534218.35	2189533.35	Картометрический	1.00	-

1	2	3	4	5	6
225	534205.80	2189531.75	Картометрический	1.00	-
226	534200.51	2189531.34	Картометрический	1.00	-
227	534192.04	2189530.57	Картометрический	1.00	-
228	534187.56	2189530.53	Картометрический	1.00	-
229	534184.24	2189531.24	Картометрический	1.00	-
230	534181.09	2189530.77	Картометрический	1.00	-
231	534177.58	2189529.50	Картометрический	1.00	-
232	534174.57	2189528.74	Картометрический	1.00	-
233	534170.53	2189528.31	Картометрический	1.00	-
234	534167.02	2189527.60	Картометрический	1.00	-
235	534163.83	2189524.52	Картометрический	1.00	-
236	534160.38	2189523.42	Картометрический	1.00	-
237	534157.10	2189523.52	Картометрический	1.00	-
238	534154.33	2189523.71	Картометрический	1.00	-
239	534150.85	2189523.13	Картометрический	1.00	-
240	534146.91	2189522.41	Картометрический	1.00	-
241	534142.41	2189519.90	Картометрический	1.00	-
242	534140.58	2189517.62	Картометрический	1.00	-
243	534139.43	2189516.35	Картометрический	1.00	-
244	534137.84	2189515.03	Картометрический	1.00	-
245	534135.10	2189513.81	Картометрический	1.00	-
246	534131.73	2189512.48	Картометрический	1.00	-
247	534128.86	2189512.01	Картометрический	1.00	-
248	534125.24	2189511.37	Картометрический	1.00	-
249	534121.28	2189509.44	Картометрический	1.00	-
250	534117.40	2189505.98	Картометрический	1.00	-
251	534113.89	2189501.37	Картометрический	1.00	-
252	534110.12	2189494.49	Картометрический	1.00	-
253	534106.70	2189491.58	Картометрический	1.00	-
254	534102.61	2189492.00	Картометрический	1.00	-
255	534099.26	2189490.83	Картометрический	1.00	-
256	534094.73	2189486.61	Картометрический	1.00	-
257	534089.61	2189479.82	Картометрический	1.00	-
258	534085.86	2189474.19	Картометрический	1.00	-
259	534081.92	2189471.15	Картометрический	1.00	-
260	534079.28	2189468.58	Картометрический	1.00	-
261	534076.79	2189467.47	Картометрический	1.00	-
262	534073.98	2189465.30	Картометрический	1.00	-
263	534071.03	2189461.61	Картометрический	1.00	-
264	534069.22	2189456.60	Картометрический	1.00	-
265	534070.18	2189451.95	Картометрический	1.00	-
266	534068.08	2189444.65	Картометрический	1.00	-
267	534065.24	2189438.54	Картометрический	1.00	-
268	534062.90	2189431.41	Картометрический	1.00	-
269	534061.24	2189424.43	Картометрический	1.00	-
270	534061.27	2189419.08	Картометрический	1.00	-
271	534063.25	2189415.57	Картометрический	1.00	-
272	534066.14	2189411.97	Картометрический	1.00	-

1	2	3	4	5	6
273	534067.79	2189407.48	Картометрический	1.00	-
274	534066.57	2189399.12	Картометрический	1.00	-
275	534067.68	2189394.71	Картометрический	1.00	-
276	534070.23	2189390.90	Картометрический	1.00	-
277	534069.09	2189385.33	Картометрический	1.00	-
278	534066.00	2189380.69	Картометрический	1.00	-
279	534062.31	2189375.27	Картометрический	1.00	-
280	534057.35	2189367.16	Картометрический	1.00	-
281	534053.83	2189360.49	Картометрический	1.00	-
282	534052.61	2189356.49	Картометрический	1.00	-
283	534049.49	2189352.99	Картометрический	1.00	-
284	534046.09	2189350.03	Картометрический	1.00	-
285	534042.40	2189344.33	Картометрический	1.00	-
286	534035.37	2189334.71	Картометрический	1.00	-
287	534031.83	2189331.38	Картометрический	1.00	-
288	534030.28	2189329.59	Картометрический	1.00	-
289	534028.70	2189321.10	Картометрический	1.00	-
290	534023.37	2189311.74	Картометрический	1.00	-
291	534018.57	2189302.90	Картометрический	1.00	-
292	534014.13	2189295.15	Картометрический	1.00	-
293	534009.91	2189284.64	Картометрический	1.00	-
294	534008.10	2189274.74	Картометрический	1.00	-
295	534005.56	2189267.00	Картометрический	1.00	-
296	534001.39	2189263.53	Картометрический	1.00	-
297	533994.96	2189261.36	Картометрический	1.00	-
298	533987.34	2189257.35	Картометрический	1.00	-
299	533975.13	2189245.49	Картометрический	1.00	-
300	533963.17	2189228.76	Картометрический	1.00	-
301	533958.06	2189223.50	Картометрический	1.00	-
302	533954.09	2189220.45	Картометрический	1.00	-
303	533949.31	2189217.50	Картометрический	1.00	-
304	533945.24	2189215.07	Картометрический	1.00	-
305	533940.74	2189211.03	Картометрический	1.00	-
306	533937.37	2189206.98	Картометрический	1.00	-
307	533936.19	2189204.12	Картометрический	1.00	-
308	533936.08	2189200.75	Картометрический	1.00	-
309	533936.27	2189197.02	Картометрический	1.00	-
310	533937.27	2189192.89	Картометрический	1.00	-
311	533938.58	2189187.63	Картометрический	1.00	-
312	533941.25	2189182.20	Картометрический	1.00	-
313	533945.30	2189181.33	Картометрический	1.00	-
314	533946.60	2189179.59	Картометрический	1.00	-
315	533943.06	2189175.87	Картометрический	1.00	-
316	533940.03	2189172.48	Картометрический	1.00	-
317	533936.55	2189169.12	Картометрический	1.00	-
318	533942.70	2189150.91	Картометрический	1.00	-
319	533950.54	2189164.49	Картометрический	1.00	-
320	533956.38	2189175.43	Картометрический	1.00	-

1	2	3	4	5	6
321	533970.40	2189194.97	Картометрический	1.00	-
322	533986.85	2189216.26	Картометрический	1.00	-
323	533996.32	2189229.29	Картометрический	1.00	-
324	534000.89	2189236.32	Картометрический	1.00	-
325	534007.72	2189248.33	Картометрический	1.00	-
326	534013.54	2189256.94	Картометрический	1.00	-
327	534021.21	2189268.87	Картометрический	1.00	-
328	534031.24	2189284.09	Картометрический	1.00	-
329	534041.43	2189301.74	Картометрический	1.00	-
330	534049.54	2189317.18	Картометрический	1.00	-
331	534053.78	2189325.05	Картометрический	1.00	-
332	534059.90	2189336.47	Картометрический	1.00	-
333	534062.91	2189341.39	Картометрический	1.00	-
334	534066.89	2189347.26	Картометрический	1.00	-
335	534072.61	2189355.70	Картометрический	1.00	-
336	534081.40	2189366.55	Картометрический	1.00	-
337	534085.22	2189372.16	Картометрический	1.00	-
338	534094.95	2189397.58	Картометрический	1.00	-
339	534088.56	2189414.00	Картометрический	1.00	-
340	534090.04	2189425.83	Картометрический	1.00	-
341	534103.61	2189463.93	Картометрический	1.00	-
342	534120.59	2189480.31	Картометрический	1.00	-
343	534164.58	2189503.38	Картометрический	1.00	-
344	534218.09	2189515.71	Картометрический	1.00	-
345	534276.68	2189510.38	Картометрический	1.00	-
346	534319.09	2189510.54	Картометрический	1.00	-
347	534364.41	2189521.35	Картометрический	1.00	-
348	534402.52	2189544.67	Картометрический	1.00	-
349	534435.75	2189584.26	Картометрический	1.00	-
350	534437.32	2189619.90	Картометрический	1.00	-
351	534467.93	2189636.52	Картометрический	1.00	-
352	534500.32	2189629.07	Картометрический	1.00	-
353	534509.14	2189624.17	Картометрический	1.00	-
354	534563.92	2189536.97	Картометрический	1.00	-
355	534518.59	2189503.66	Картометрический	1.00	-
356	534504.91	2189445.29	Картометрический	1.00	-
357	534498.84	2189404.49	Картометрический	1.00	-
128	534515.74	2189389.23	Картометрический	1.00	-
358	533883.53	2188757.13	Картометрический	1.00	-
359	533895.09	2188781.22	Картометрический	1.00	-
360	533911.06	2188852.49	Картометрический	1.00	-
361	533899.07	2188885.07	Картометрический	1.00	-
362	533876.59	2188894.06	Картометрический	1.00	-
363	533853.90	2188918.37	Картометрический	1.00	-
364	533836.62	2188955.74	Картометрический	1.00	-
365	533825.25	2188992.01	Картометрический	1.00	-
366	533822.66	2189035.42	Картометрический	1.00	-

1	2	3	4	5	6
367	533835.81	2189054.42	Картометрический	1.00	-
368	533877.35	2189083.11	Картометрический	1.00	-
369	533880.21	2189095.30	Картометрический	1.00	-
370	533908.72	2189109.74	Картометрический	1.00	-
371	533911.46	2189124.80	Картометрический	1.00	-
372	533922.83	2189133.18	Картометрический	1.00	-
373	533925.73	2189134.30	Картометрический	1.00	-
374	533909.93	2189154.69	Картометрический	1.00	-
375	533905.98	2189151.55	Картометрический	1.00	-
376	533901.95	2189148.24	Картометрический	1.00	-
377	533897.77	2189145.41	Картометрический	1.00	-
378	533893.49	2189143.56	Картометрический	1.00	-
379	533888.29	2189141.12	Картометрический	1.00	-
380	533886.08	2189138.79	Картометрический	1.00	-
381	533884.98	2189136.73	Картометрический	1.00	-
382	533885.01	2189135.21	Картометрический	1.00	-
383	533885.72	2189134.27	Картометрический	1.00	-
384	533887.30	2189133.14	Картометрический	1.00	-
385	533888.99	2189132.23	Картометрический	1.00	-
386	533889.45	2189130.59	Картометрический	1.00	-
387	533888.44	2189128.99	Картометрический	1.00	-
388	533886.93	2189128.96	Картометрический	1.00	-
389	533885.28	2189129.19	Картометрический	1.00	-
390	533883.15	2189129.37	Картометрический	1.00	-
391	533880.94	2189128.74	Картометрический	1.00	-
392	533877.22	2189126.89	Картометрический	1.00	-
393	533869.82	2189122.53	Картометрический	1.00	-
394	533865.46	2189118.14	Картометрический	1.00	-
395	533862.08	2189113.48	Картометрический	1.00	-
396	533861.17	2189110.20	Картометрический	1.00	-
397	533860.95	2189107.37	Картометрический	1.00	-
398	533860.68	2189104.06	Картометрический	1.00	-
399	533860.79	2189101.11	Картометрический	1.00	-
400	533860.87	2189097.76	Картометрический	1.00	-
401	533858.41	2189094.58	Картометрический	1.00	-
402	533849.99	2189089.25	Картометрический	1.00	-
403	533845.67	2189088.16	Картометрический	1.00	-
404	533843.09	2189086.52	Картометрический	1.00	-
405	533839.96	2189083.27	Картометрический	1.00	-
406	533835.54	2189081.39	Картометрический	1.00	-
407	533831.11	2189080.34	Картометрический	1.00	-
408	533826.94	2189080.02	Картометрический	1.00	-
409	533823.49	2189078.02	Картометрический	1.00	-
410	533819.20	2189073.46	Картометрический	1.00	-
411	533814.33	2189067.27	Картометрический	1.00	-
412	533809.77	2189062.40	Картометрический	1.00	-
413	533806.14	2189056.64	Картометрический	1.00	-
414	533803.63	2189051.15	Картометрический	1.00	-

1	2	3	4	5	6
415	533801.70	2189045.70	Картометрический	1.00	-
416	533800.97	2189038.05	Картометрический	1.00	-
417	533800.01	2189032.55	Картометрический	1.00	-
418	533800.16	2189026.17	Картометрический	1.00	-
419	533802.31	2189018.45	Картометрический	1.00	-
420	533803.15	2189014.02	Картометрический	1.00	-
421	533804.23	2189009.52	Картометрический	1.00	-
422	533804.61	2189005.45	Картометрический	1.00	-
423	533804.95	2189000.49	Картометрический	1.00	-
424	533804.47	2188996.47	Картометрический	1.00	-
425	533803.37	2188993.07	Картометрический	1.00	-
426	533803.46	2188988.24	Картометрический	1.00	-
427	533806.90	2188979.42	Картометрический	1.00	-
428	533810.24	2188970.47	Картометрический	1.00	-
429	533816.95	2188957.14	Картометрический	1.00	-
430	533823.72	2188940.60	Картометрический	1.00	-
431	533827.81	2188930.81	Картометрический	1.00	-
432	533832.71	2188921.37	Картометрический	1.00	-
433	533838.99	2188911.05	Картометрический	1.00	-
434	533842.65	2188904.83	Картометрический	1.00	-
435	533847.39	2188899.17	Картометрический	1.00	-
436	533850.94	2188894.62	Картометрический	1.00	-
437	533853.61	2188890.37	Картометрический	1.00	-
438	533858.70	2188884.59	Картометрический	1.00	-
439	533863.65	2188879.62	Картометрический	1.00	-
440	533868.00	2188878.77	Картометрический	1.00	-
441	533871.52	2188877.44	Картометрический	1.00	-
442	533875.55	2188876.74	Картометрический	1.00	-
443	533880.34	2188878.02	Картометрический	1.00	-
444	533883.49	2188877.47	Картометрический	1.00	-
445	533887.27	2188874.10	Картометрический	1.00	-
446	533889.31	2188870.97	Картометрический	1.00	-
447	533890.98	2188867.70	Картометрический	1.00	-
448	533892.73	2188864.27	Картометрический	1.00	-
449	533893.41	2188857.69	Картометрический	1.00	-
450	533893.42	2188851.01	Картометрический	1.00	-
451	533892.28	2188845.09	Картометрический	1.00	-
452	533891.07	2188837.55	Картометрический	1.00	-
453	533890.08	2188831.11	Картометрический	1.00	-
454	533887.88	2188817.45	Картометрический	1.00	-
455	533883.27	2188811.58	Картометрический	1.00	-
456	533878.56	2188803.25	Картометрический	1.00	-
457	533875.91	2188796.41	Картометрический	1.00	-
458	533875.69	2188790.67	Картометрический	1.00	-
459	533874.67	2188784.91	Картометрический	1.00	-
460	533871.32	2188776.44	Картометрический	1.00	-
461	533870.05	2188770.91	Картометрический	1.00	-
462	533869.09	2188767.58	Картометрический	1.00	-

1	2	3	4	5	6
463	533867.31	2188764.67	Картометрический	1.00	-
464	533864.80	2188763.19	Картометрический	1.00	-
465	533863.50	2188759.66	Картометрический	1.00	-
466	533863.34	2188759.18	Картометрический	1.00	-
467	533864.15	2188757.16	Картометрический	1.00	-
468	533879.33	2188769.95	Картометрический	1.00	-
358	533883.53	2188757.13	Картометрический	1.00	-
469	533859.44	2188768.83	Картометрический	1.00	-
470	533861.26	2188771.91	Картометрический	1.00	-
471	533863.34	2188775.96	Картометрический	1.00	-
472	533865.00	2188783.81	Картометрический	1.00	-
473	533865.01	2188788.09	Картометрический	1.00	-
474	533863.58	2188791.72	Картометрический	1.00	-
475	533862.68	2188793.87	Картометрический	1.00	-
476	533861.83	2188796.45	Картометрический	1.00	-
477	533861.38	2188798.87	Картометрический	1.00	-
478	533860.91	2188801.70	Картометрический	1.00	-
479	533860.55	2188805.78	Картометрический	1.00	-
480	533861.15	2188813.55	Картометрический	1.00	-
481	533862.40	2188820.20	Картометрический	1.00	-
482	533863.21	2188825.21	Картометрический	1.00	-
483	533862.73	2188829.14	Картометрический	1.00	-
484	533861.95	2188832.60	Картометрический	1.00	-
485	533861.50	2188839.66	Картометрический	1.00	-
486	533861.83	2188843.05	Картометрический	1.00	-
487	533862.81	2188845.30	Картометрический	1.00	-
488	533864.86	2188848.83	Картометрический	1.00	-
489	533865.91	2188851.44	Картометрический	1.00	-
490	533866.58	2188855.62	Картометрический	1.00	-
491	533867.69	2188863.68	Картометрический	1.00	-
492	533864.22	2188868.11	Картометрический	1.00	-
493	533862.64	2188869.78	Картометрический	1.00	-
494	533862.08	2188872.55	Картометрический	1.00	-
495	533861.93	2188874.40	Картометрический	1.00	-
496	533860.98	2188875.19	Картометрический	1.00	-
497	533859.64	2188876.01	Картометрический	1.00	-
498	533858.04	2188877.26	Картометрический	1.00	-
499	533855.32	2188878.96	Картометрический	1.00	-
500	533852.03	2188878.69	Картометрический	1.00	-
501	533850.04	2188879.05	Картометрический	1.00	-
502	533847.85	2188880.40	Картометрический	1.00	-
503	533846.26	2188882.33	Картометрический	1.00	-
504	533845.45	2188884.25	Картометрический	1.00	-
505	533845.12	2188885.90	Картометрический	1.00	-
506	533844.83	2188887.82	Картометрический	1.00	-
507	533841.49	2188890.35	Картометрический	1.00	-
508	533838.01	2188894.05	Картометрический	1.00	-

1	2	3	4	5	6
509	533836.20	2188897.98	Картометрический	1.00	-
510	533833.64	2188900.41	Картометрический	1.00	-
511	533828.68	2188901.49	Картометрический	1.00	-
512	533824.47	2188907.77	Картометрический	1.00	-
513	533820.09	2188915.69	Картометрический	1.00	-
514	533816.26	2188922.45	Картометрический	1.00	-
515	533811.42	2188934.25	Картометрический	1.00	-
516	533802.13	2188955.71	Картометрический	1.00	-
517	533797.56	2188970.43	Картометрический	1.00	-
518	533795.30	2188982.74	Картометрический	1.00	-
519	533795.14	2188995.03	Картометрический	1.00	-
520	533794.78	2189007.89	Картометрический	1.00	-
521	533794.07	2189015.42	Картометрический	1.00	-
522	533792.88	2189026.01	Картометрический	1.00	-
523	533793.68	2189037.66	Картометрический	1.00	-
524	533793.40	2189045.62	Картометрический	1.00	-
525	533794.68	2189051.50	Картометрический	1.00	-
526	533797.64	2189056.98	Картометрический	1.00	-
527	533799.20	2189064.52	Картометрический	1.00	-
528	533803.32	2189069.63	Картометрический	1.00	-
529	533814.06	2189081.26	Картометрический	1.00	-
530	533827.12	2189096.74	Картометрический	1.00	-
531	533841.71	2189111.18	Картометрический	1.00	-
532	533855.92	2189123.30	Картометрический	1.00	-
533	533867.07	2189134.51	Картометрический	1.00	-
534	533878.06	2189143.33	Картометрический	1.00	-
535	533882.54	2189147.48	Картометрический	1.00	-
536	533886.96	2189151.73	Картометрический	1.00	-
537	533890.12	2189153.89	Картометрический	1.00	-
538	533893.36	2189155.25	Картометрический	1.00	-
539	533896.55	2189155.95	Картометрический	1.00	-
540	533900.35	2189156.86	Картометрический	1.00	-
541	533905.49	2189159.27	Картометрический	1.00	-
542	533907.25	2189160.15	Картометрический	1.00	-
543	533900.02	2189186.07	Картометрический	1.00	-
544	533895.47	2189177.32	Картометрический	1.00	-
545	533848.72	2189141.46	Картометрический	1.00	-
546	533820.32	2189118.43	Картометрический	1.00	-
547	533801.15	2189094.14	Картометрический	1.00	-
548	533777.07	2189061.52	Картометрический	1.00	-
549	533769.67	2189020.31	Картометрический	1.00	-
550	533775.32	2188996.11	Картометрический	1.00	-
551	533780.66	2188985.17	Картометрический	1.00	-
552	533783.11	2188962.73	Картометрический	1.00	-
553	533805.79	2188906.40	Картометрический	1.00	-
554	533818.04	2188886.77	Картометрический	1.00	-
555	533841.87	2188853.19	Картометрический	1.00	-
556	533844.97	2188846.72	Картометрический	1.00	-

1	2	3	4	5	6
557	533844.19	2188833.71	Картометрический	1.00	-
558	533857.04	2188847.81	Картометрический	1.00	-
559	533852.19	2188786.77	Картометрический	1.00	-
469	533859.44	2188768.83	Картометрический	1.00	-
3. Сведения о характерных точках части (частей) границы объекта					
Обозначение характерных точек части границы	Координаты, м		Метод определения координат характерной точки	Средняя квадратическая погрешность положения характерной точки (M _t), м	Описание обозначения точки на местности (при наличии)
	X	Y			
1	2	3	4	5	6
Часть №					
-	-	-	-	-	-

Раздел 3

Сведения о местоположении измененных (уточненных) границ объекта							
1. Система координат: -							
2. Сведения о характерных точках границ объекта							
Обозначение характерных точек границ	Существующие координаты, м		Измененные (уточненные) координаты, м		Метод определения координат характерной точки	Средняя квадратическая погрешность положения характерной точки (Mt), м	Описание обозначения точки на местности (при наличии)
	X	Y	X	Y			
1	2	3	4	5	6	7	8
-	-	-	-	-	-	-	-
3. Сведения о характерных точках части (частей) границы объекта							
Часть №							
-	-	-	-	-	-	-	-

».

Приложение № 10
к приказу министерства архитектуры
и градостроительства Воронежской
области от 28.03.2025 № 45-01-04/183

« ГРАФИЧЕСКОЕ ОПИСАНИЕ

местоположения границ

Зона ритуальных объектов посёлка Голевка - СН1/3

(наименование объекта, местоположение границ которого описано (далее - объект)

Раздел 1

Сведения об объекте		
№ п/п	Характеристики объекта	Описание характеристик
1	2	3
1	Местоположение объекта	Воронежская область, Эртильский муниципальный район, Ячейское сельское поселение, посёлок Голевка
2	Площадь объекта +/- величина погрешности определения площади (Р +/- Дельта Р)	-
3	Иные характеристики объекта	-

Раздел 2

Сведения о местоположении границ объекта					
1. Система координат: МСК - 36, зона 2					
2. Сведения о характерных точках границ объекта					
Обозначение характерных точек границ	Координаты, м		Метод определения координат характерной точки	Средняя квадратическая погрешность положения характерной точки (Mt), м	Описание обозначения точки на местности (при наличии)
	X	Y			
1	2	3	4	5	6
1	537275.63	2196841.60	Аналитический	0.10	-
2	537273.46	2196845.93	Аналитический	0.10	-
3	536974.22	2196884.25	Аналитический	0.10	-
4	536962.10	2196946.13	Аналитический	0.10	-
5	536893.08	2196935.56	Аналитический	0.10	-
6	536905.55	2196871.56	Аналитический	0.10	-
7	536974.61	2196880.18	Аналитический	0.10	-
1	537275.63	2196841.60	Аналитический	0.10	-
3. Сведения о характерных точках части (частей) границы объекта					
Обозначение характерных точек части границы	Координаты, м		Метод определения координат характерной точки	Средняя квадратическая погрешность положения характерной точки (Mt), м	Описание обозначения точки на местности (при наличии)
	X	Y			
1	2	3	4	5	6
Часть №					
-	-	-	-	-	-

Раздел 3

Сведения о местоположении измененных (уточненных) границ объекта							
1. Система координат: -							
2. Сведения о характерных точках границ объекта							
Обозначение характерных точек границ	Существующие координаты, м		Измененные (уточненные) координаты, м		Метод определения координат характерной точки	Средняя квадратическая погрешность положения характерной точки (Mt), м	Описание обозначения точки на местности (при наличии)
	X	Y	X	Y			
1	2	3	4	5	6	7	8
-	-	-	-	-	-	-	-
3. Сведения о характерных точках части (частей) границы объекта							
Часть №							
-	-	-	-	-	-	-	-

».

« ГРАФИЧЕСКОЕ ОПИСАНИЕ

местоположения границ

Зона сельскохозяйственного использования в границах населенного пункта посёлка

Студёновка - СХ1/4

(наименование объекта, местоположение границ которого описано
(далее - объект)

Раздел 1

Сведения об объекте		
№ п/п	Характеристики объекта	Описание характеристик
1	2	3
1	Местоположение объекта	Воронежская область, Эртильский муниципальный район, Ячейское сельское поселение, посёлок Студёновка
2	Площадь объекта ± величина погрешности определения площади ($P \pm \Delta P$)	-
3	Иные характеристики объекта	-

Раздел 2

Сведения о местоположении границ объекта					
1. Система координат: -					
2. Сведения о характерных точках границ объекта					
Обозначение характерных точек границ	Координаты, м		Метод определения координат характерной точки	Средняя квадратическая погрешность положения характерной точки (Mt), м	Описание обозначения точки на местности (при наличии)
	X	Y			
1	2	3	4	5	6
-	-	-	-	-	-
3. Сведения о характерных точках части (частей) границы объекта					
Обозначение характерных точек части границы	Координаты, м		Метод определения координат характерной точки	Средняя квадратическая погрешность положения характерной точки (Mt), м	Описание обозначения точки на местности (при наличии)
	X	Y			
1	2	3	4	5	6
Часть №					
-	-	-	-	-	-

Раздел 3

Сведения о местоположении измененных (уточненных) границ объекта							
1. Система координат: МСК - 36, зона 2							
2. Сведения о характерных точках границ объекта							
Обозначение характерных точек границ	Существующие координаты, м		Измененные (уточненные) координаты, м		Метод определения координат характерной точки	Средняя квадрати- ческая погреш- ность положен ия характер- ной точки (Mt), м	Описание обозначен ия точки на местности (при наличии)
	X	Y	X	Y			
1	2	3	4	5	6	7	8
1	539242.79	2194057.66	-	-	Картометрический	5.00	-
2	539221.04	2194146.23	-	-	Картометрический	5.00	-
3	539071.18	2194073.48	-	-	Картометрический	1.00	-
4	538907.44	2194088.58	-	-	Картометрический	1.00	-
5	538943.17	2193951.14	-	-	Картометрический	1.00	-
6	539096.42	2193986.19	-	-	Картометрический	1.00	-
1	539242.79	2194057.66	-	-	Картометрический	5.00	-
7	538917.10	2195341.04	-	-	Картометрический	5.00	-
8	538883.37	2195430.60	-	-	Картометрический	1.00	-
9	538825.67	2195487.81	-	-	Картометрический	1.00	-
10	538738.73	2195468.14	-	-	Картометрический	1.00	-
11	538739.93	2195415.96	-	-	Картометрический	1.00	-
12	538713.38	2195409.82	-	-	Картометрический	1.00	-
13	538709.58	2195408.96	-	-	Картометрический	1.00	-
14	538728.68	2195303.98	-	-	Картометрический	1.00	-
15	-	-	538629.23	2195271.03	Картометрический	1.00	-
16	-	-	538682.58	2194971.03	Картометрический	1.00	-
17	-	-	538691.36	2194971.57	Картометрический	1.00	-
18	-	-	538693.30	2194962.90	Картометрический	1.00	-
19	-	-	538696.33	2194959.08	Картометрический	1.00	-
20	-	-	538702.58	2194956.18	Картометрический	1.00	-
21	-	-	538768.02	2194958.47	Картометрический	1.00	-
22	-	-	538808.14	2194960.41	Картометрический	1.00	-
23	-	-	538818.29	2194965.12	Картометрический	1.00	-
24	-	-	538819.81	2194968.79	Картометрический	1.00	-
25	-	-	538816.60	2194982.30	Картометрический	1.00	-
26	-	-	538788.78	2195092.96	Картометрический	1.00	-

1	2	3	4	5	6	7	8
27	-	-	538780.51	2195124.15	Картометрический	1.00	-
28	-	-	538772.31	2195157.87	Картометрический	1.00	-
29	-	-	538768.47	2195180.19	Картометрический	1.00	-
30	-	-	538762.88	2195218.96	Картометрический	1.00	-
31	538747.87	2195268.73	-	-	Картометрический	1.00	-
7	538917.10	2195341.04	-	-	Картометрический	5.00	-
3.Сведения о характерных точках части (частей) границы объекта							
Часть №							
-	-	-	-	-	-	-	-

».

« ГРАФИЧЕСКОЕ ОПИСАНИЕ

местоположения границ

Зона улиц, дорог, инженерной и транспортной инфраструктуры за границами
населенных пунктов - ИТ1

(наименование объекта, местоположение границ которого описано
(далее - объект)

Раздел 1

Сведения об объекте		
№ п/п	Характеристики объекта	Описание характеристик
1	2	3
1	Местоположение объекта	Воронежская область, Эртильский муниципальный район, Ячейское сельское поселение
2	Площадь объекта ± величина погрешности определения площади ($P \pm \Delta P$)	-
3	Иные характеристики объекта	-

Раздел 2

Сведения о местоположении границ объекта					
1. Система координат: -					
2. Сведения о характерных точках границ объекта					
Обозначение характерных точек границ	Координаты, м		Метод определения координат характерной точки	Средняя квадратическая погрешность положения характерной точки (Mt), м	Описание обозначения точки на местности (при наличии)
	X	Y			
1	2	3	4	5	6
-	-	-	-	-	-
3. Сведения о характерных точках части (частей) границы объекта					
Обозначение характерных точек части границы	Координаты, м		Метод определения координат характерной точки	Средняя квадратическая погрешность положения характерной точки (Mt), м	Описание обозначения точки на местности (при наличии)
	X	Y			
1	2	3	4	5	6
Часть №					
-	-	-	-	-	-

Раздел 3

Сведения о местоположении измененных (уточненных) границ объекта							
1. Система координат: МСК - 36, зона 2							
2. Сведения о характерных точках границ объекта							
Обозначение характерных точек границ	Существующие координаты, м		Измененные (уточненные) координаты, м		Метод определения координат характерной точки	Средняя квадратическая погрешность положения характерной точки (Mt), м	Описание обозначения точки на местности (при наличии)
	X	Y	X	Y			
1	2	3	4	5	6	7	8
1	538688.23	2194939.21	-	-	Картометрический	5.00	-
2	538682.57	2194971.03	-	-	Картометрический	5.00	-
3	538679.83	2194970.86	-	-	Картометрический	5.00	-
4	538680.45	2194960.00	-	-	Картометрический	5.00	-
5	538676.12	2194955.37	-	-	Картометрический	5.00	-
6	538581.29	2194954.42	-	-	Картометрический	5.00	-
7	538526.47	2194960.43	-	-	Картометрический	5.00	-
8	538490.56	2194971.74	-	-	Картометрический	5.00	-
9	538455.80	2194984.19	-	-	Картометрический	5.00	-
10	538417.22	2195002.86	-	-	Картометрический	5.00	-
11	538408.28	2195021.49	-	-	Картометрический	5.00	-
12	538406.46	2195032.15	-	-	Картометрический	5.00	-
13	538393.34	2195029.02	-	-	Картометрический	5.00	-
14	538394.13	2195020.42	-	-	Картометрический	5.00	-
15	538387.99	2195014.84	-	-	Картометрический	5.00	-
16	538377.53	2195019.63	-	-	Картометрический	5.00	-
17	538244.07	2195094.26	-	-	Картометрический	5.00	-
18	537994.16	2195238.86	-	-	Картометрический	5.00	-
19	537963.84	2195257.34	-	-	Картометрический	5.00	-
20	537950.72	2195272.86	-	-	Картометрический	5.00	-
21	537942.48	2195300.01	-	-	Картометрический	5.00	-
22	537856.31	2195668.69	-	-	Картометрический	5.00	-
23	537807.04	2195892.18	-	-	Картометрический	5.00	-
24	537800.80	2195925.24	-	-	Картометрический	5.00	-
25	537799.30	2195952.89	-	-	Картометрический	5.00	-
26	537797.19	2196025.99	-	-	Картометрический	5.00	-
27	537803.00	2196349.33	-	-	Картометрический	5.00	-
28	537783.13	2196423.94	-	-	Картометрический	5.00	-

1	2	3	4	5	6	7	8
29	537782.47	2196432.90	-	-	Картометрический	5.00	-
30	537778.23	2196442.32	-	-	Картометрический	5.00	-
31	537739.77	2196585.55	-	-	Картометрический	5.00	-
32	537691.00	2196765.28	-	-	Картометрический	5.00	-
33	537691.44	2196788.74	-	-	Картометрический	5.00	-
34	537700.91	2196805.85	-	-	Картометрический	5.00	-
35	537715.83	2196820.95	-	-	Картометрический	5.00	-
36	537731.69	2196829.77	-	-	Картометрический	5.00	-
37	537755.89	2196841.27	-	-	Картометрический	5.00	-
38	538072.41	2196984.79	-	-	Картометрический	5.00	-
39	538417.57	2197142.64	-	-	Картометрический	5.00	-
40	538775.74	2197305.58	-	-	Картометрический	5.00	-
41	538960.49	2197389.86	-	-	Картометрический	5.00	-
42	538993.30	2197403.76	-	-	Картометрический	5.00	-
43	539001.78	2197404.22	-	-	Картометрический	5.00	-
44	539008.76	2197396.84	-	-	Картометрический	5.00	-
45	539017.32	2197384.95	-	-	Картометрический	5.00	-
46	539027.37	2197366.63	-	-	Картометрический	5.00	-
47	539028.64	2197363.79	-	-	Картометрический	5.00	-
48	539009.24	2197411.57	-	-	Картометрический	5.00	-
49	539005.81	2197420.02	-	-	Картометрический	5.00	-
50	539004.84	2197419.57	-	-	Картометрический	5.00	-
51	539000.01	2197431.46	-	-	Картометрический	5.00	-
52	538994.38	2197428.74	-	-	Картометрический	5.00	-
53	538991.08	2197425.45	-	-	Картометрический	5.00	-
54	538977.53	2197418.69	-	-	Картометрический	5.00	-
55	538831.11	2197349.82	-	-	Картометрический	5.00	-
56	538750.20	2197313.52	-	-	Картометрический	5.00	-
57	538060.97	2196997.93	-	-	Картометрический	5.00	-
58	537720.25	2196841.05	-	-	Картометрический	5.00	-
59	537714.04	2196846.20	-	-	Картометрический	5.00	-
60	537709.83	2196845.85	-	-	Картометрический	5.00	-
61	537703.97	2196845.36	-	-	Картометрический	5.00	-
62	537703.00	2196832.07	-	-	Картометрический	5.00	-
63	537683.08	2196812.22	-	-	Картометрический	5.00	-
64	537672.98	2196790.81	-	-	Картометрический	5.00	-
65	537671.77	2196778.04	-	-	Картометрический	5.00	-
66	537669.57	2196774.03	-	-	Картометрический	5.00	-
67	537660.92	2196767.90	-	-	Картометрический	5.00	-
68	537664.64	2196756.86	-	-	Картометрический	5.00	-
69	537672.64	2196758.79	-	-	Картометрический	5.00	-
70	537674.47	2196755.93	-	-	Картометрический	5.00	-

1	2	3	4	5	6	7	8
71	537675.96	2196749.00	-	-	Картометрический	5.00	-
72	537715.91	2196606.01	-	-	Картометрический	5.00	-
73	537712.48	2196598.87	-	-	Картометрический	5.00	-
74	537702.70	2196589.20	-	-	Картометрический	5.00	-
75	537679.47	2196577.39	-	-	Картометрический	5.00	-
76	537647.87	2196568.97	-	-	Картометрический	5.00	-
77	537614.39	2196558.07	-	-	Картометрический	5.00	-
78	537570.95	2196537.42	-	-	Картометрический	5.00	-
79	537551.50	2196536.96	-	-	Картометрический	5.00	-
80	537528.06	2196543.71	-	-	Картометрический	5.00	-
81	537500.97	2196563.74	-	-	Картометрический	5.00	-
82	537490.19	2196586.36	-	-	Картометрический	5.00	-
83	537483.00	2196610.71	-	-	Картометрический	5.00	-
84	537454.36	2196730.84	-	-	Картометрический	5.00	-
85	537446.71	2196765.64	-	-	Картометрический	5.00	-
86	537425.88	2196784.09	-	-	Картометрический	5.00	-
87	537441.48	2196717.02	-	-	Картометрический	5.00	-
88	537470.94	2196591.18	-	-	Картометрический	5.00	-
89	537471.60	2196579.11	-	-	Картометрический	5.00	-
90	537470.25	2196569.01	-	-	Картометрический	5.00	-
91	537460.14	2196551.49	-	-	Картометрический	5.00	-
92	537469.83	2196543.41	-	-	Картометрический	5.00	-
93	537483.24	2196551.67	-	-	Картометрический	5.00	-
94	537496.86	2196540.09	-	-	Картометрический	5.00	-
95	537522.64	2196523.52	-	-	Картометрический	5.00	-
96	537550.54	2196517.91	-	-	Картометрический	5.00	-
97	537583.77	2196522.68	-	-	Картометрический	5.00	-
98	537611.39	2196525.85	-	-	Картометрический	5.00	-
99	537648.43	2196538.13	-	-	Картометрический	5.00	-
100	537674.32	2196552.84	-	-	Картометрический	5.00	-
101	537682.94	2196558.98	-	-	Картометрический	5.00	-
102	537708.52	2196562.11	-	-	Картометрический	5.00	-
103	537724.07	2196556.64	-	-	Картометрический	5.00	-
104	537729.70	2196550.76	-	-	Картометрический	5.00	-
105	537760.60	2196438.65	-	-	Картометрический	5.00	-
106	537762.68	2196428.56	-	-	Картометрический	5.00	-
107	537765.98	2196418.66	-	-	Картометрический	5.00	-
108	537785.27	2196349.14	-	-	Картометрический	5.00	-
109	537786.40	2196309.59	-	-	Картометрический	5.00	-
110	537780.91	2196027.59	-	-	Картометрический	5.00	-
111	537780.59	2195963.82	-	-	Картометрический	5.00	-
112	537784.75	2195921.38	-	-	Картометрический	5.00	-

1	2	3	4	5	6	7	8
113	537791.65	2195880.68	-	-	Картометрический	5.00	-
114	537841.67	2195661.73	-	-	Картометрический	5.00	-
115	537927.71	2195285.87	-	-	Картометрический	5.00	-
116	537924.26	2195273.27	-	-	Картометрический	5.00	-
117	537917.66	2195267.16	-	-	Картометрический	5.00	-
118	537921.01	2195249.83	-	-	Картометрический	5.00	-
119	537931.43	2195250.50	-	-	Картометрический	5.00	-
120	537945.62	2195247.80	-	-	Картометрический	5.00	-
121	537967.94	2195234.96	-	-	Картометрический	5.00	-
122	538231.21	2195083.50	-	-	Картометрический	5.00	-
123	538382.02	2194998.17	-	-	Картометрический	5.00	-
124	538398.82	2194989.64	-	-	Картометрический	5.00	-
125	538466.50	2194961.08	-	-	Картометрический	5.00	-
126	538521.79	2194944.30	-	-	Картометрический	5.00	-
127	538596.73	2194937.77	-	-	Картометрический	5.00	-
1	538688.23	2194939.21	-	-	Картометрический	5.00	-
128	534167.68	2190372.19	-	-	Картометрический	5.00	-
129	534164.86	2190373.14	-	-	Картометрический	5.00	-
130	534163.42	2190375.61	-	-	Картометрический	5.00	-
131	534197.40	2190588.57	-	-	Картометрический	5.00	-
132	534197.41	2190588.57	-	-	Картометрический	5.00	-
133	534197.41	2190588.58	-	-	Картометрический	5.00	-
134	534202.52	2190620.64	-	-	Картометрический	5.00	-
135	534228.28	2190781.26	-	-	Картометрический	5.00	-
136	534293.01	2191086.17	-	-	Картометрический	5.00	-
137	534370.69	2191413.15	-	-	Картометрический	5.00	-
138	534385.97	2191470.62	-	-	Картометрический	5.00	-
139	534431.50	2191663.81	-	-	Картометрический	5.00	-
140	534516.84	2192022.60	-	-	Картометрический	5.00	-
141	534526.90	2192043.86	-	-	Картометрический	5.00	-
142	534559.33	2192071.53	-	-	Картометрический	5.00	-
143	534617.90	2192078.67	-	-	Картометрический	5.00	-
144	535045.78	2192002.93	-	-	Картометрический	5.00	-
145	535245.62	2191954.00	-	-	Картометрический	5.00	-
146	535359.02	2191923.32	-	-	Картометрический	5.00	-
147	535363.14	2191937.86	-	-	Картометрический	5.00	-
148	535345.71	2191943.50	-	-	Картометрический	5.00	-
149	535246.50	2191970.50	-	-	Картометрический	5.00	-
150	535046.31	2192021.22	-	-	Картометрический	5.00	-
151	534641.58	2192093.93	-	-	Картометрический	5.00	-
152	534598.83	2192097.52	-	-	Картометрический	5.00	-

1	2	3	4	5	6	7	8
153	534558.26	2192091.63	-	-	Картометрический	5.00	-
154	534509.12	2192048.06	-	-	Картометрический	5.00	-
155	534504.21	2192037.97	-	-	Картометрический	5.00	-
156	534499.88	2192024.57	-	-	Картометрический	5.00	-
157	534479.60	2191938.82	-	-	Картометрический	5.00	-
158	534370.45	2191458.87	-	-	Картометрический	5.00	-
159	534307.71	2191199.28	-	-	Картометрический	5.00	-
160	534191.90	2190622.38	-	-	Картометрический	5.00	-
161	534146.66	2190375.17	-	-	Картометрический	5.00	-
128	534167.68	2190372.19	-	-	Картометрический	5.00	-
162	533665.61	2189829.74	-	-	Картометрический	5.00	-
163	533537.77	2190037.02	-	-	Картометрический	5.00	-
164	533520.80	2190066.34	-	-	Картометрический	5.00	-
165	533520.95	2190071.03	-	-	Картометрический	5.00	-
166	533524.39	2190075.05	-	-	Картометрический	5.00	-
167	533522.94	2190076.87	-	-	Картометрический	5.00	-
168	533516.48	2190084.98	-	-	Картометрический	5.00	-
169	533509.99	2190083.76	-	-	Картометрический	5.00	-
170	533505.36	2190085.44	-	-	Картометрический	5.00	-
171	533483.74	2190113.44	-	-	Картометрический	5.00	-
172	533447.94	2190152.14	-	-	Картометрический	5.00	-
173	533419.36	2190182.14	-	-	Картометрический	5.00	-
174	533377.60	2190227.38	-	-	Картометрический	5.00	-
175	533089.02	2190537.89	-	-	Картометрический	5.00	-
176	532859.02	2190796.98	-	-	Картометрический	5.00	-
177	532635.86	2191050.47	-	-	Картометрический	5.00	-
178	532634.67	2191053.53	-	-	Картометрический	5.00	-
179	532637.20	2191058.48	-	-	Картометрический	5.00	-
180	532630.10	2191066.47	-	-	Картометрический	5.00	-
181	532625.54	2191064.81	-	-	Картометрический	5.00	-
182	532623.28	2191065.64	-	-	Картометрический	5.00	-
183	532443.44	2191284.72	-	-	Картометрический	5.00	-
184	532196.80	2191582.28	-	-	Картометрический	5.00	-
185	531920.40	2191923.02	-	-	Картометрический	5.00	-
186	531900.40	2191950.03	-	-	Картометрический	5.00	-
187	531884.03	2191979.18	-	-	Картометрический	5.00	-
188	531863.78	2192036.39	-	-	Картометрический	5.00	-
189	531835.77	2192142.76	-	-	Картометрический	5.00	-
190	531828.35	2192193.50	-	-	Картометрический	5.00	-
191	531827.04	2192226.45	-	-	Картометрический	5.00	-
192	531831.80	2192274.67	-	-	Картометрический	5.00	-

1	2	3	4	5	6	7	8
193	531838.05	2192317.54	-	-	Картометрический	5.00	-
194	531852.20	2192409.63	-	-	Картометрический	5.00	-
195	531862.70	2192485.16	-	-	Картометрический	5.00	-
196	531866.17	2192516.95	-	-	Картометрический	5.00	-
197	531868.43	2192519.17	-	-	Картометрический	5.00	-
198	531872.08	2192519.49	-	-	Картометрический	5.00	-
199	531873.43	2192532.45	-	-	Картометрический	5.00	-
200	531868.98	2192533.57	-	-	Картометрический	5.00	-
201	531867.92	2192535.72	-	-	Картометрический	5.00	-
202	531935.62	2193158.62	-	-	Картометрический	5.00	-
203	531945.96	2193263.60	-	-	Картометрический	5.00	-
204	531994.92	2193718.38	-	-	Картометрический	5.00	-
205	532044.34	2194163.60	-	-	Картометрический	5.00	-
206	532100.26	2194678.67	-	-	Картометрический	5.00	-
207	532106.70	2194742.59	-	-	Картометрический	5.00	-
208	532118.67	2194770.22	-	-	Картометрический	5.00	-
209	532145.34	2194817.96	-	-	Картометрический	5.00	-
210	532169.61	2194857.11	-	-	Картометрический	5.00	-
211	532199.57	2194893.86	-	-	Картометрический	5.00	-
212	532227.93	2194917.32	-	-	Картометрический	5.00	-
213	532419.03	2195032.43	-	-	Картометрический	5.00	-
214	532432.57	2195039.78	-	-	Картометрический	5.00	-
215	532447.46	2195053.89	-	-	Картометрический	5.00	-
216	532462.23	2195068.80	-	-	Картометрический	5.00	-
217	532500.40	2195113.76	-	-	Картометрический	5.00	-
218	532578.48	2195209.58	-	-	Картометрический	5.00	-
219	532560.82	2195217.02	-	-	Картометрический	5.00	-
220	532618.16	2195291.59	-	-	Картометрический	5.00	-
221	532615.05	2195293.91	-	-	Картометрический	5.00	-
222	532571.18	2195237.60	-	-	Картометрический	5.00	-
223	532454.41	2195087.43	-	-	Картометрический	5.00	-
224	532425.30	2195056.80	-	-	Картометрический	5.00	-
225	532409.54	2195046.53	-	-	Картометрический	5.00	-
226	532208.69	2194928.15	-	-	Картометрический	5.00	-
227	532172.10	2194890.82	-	-	Картометрический	5.00	-
228	532157.82	2194872.54	-	-	Картометрический	5.00	-
229	532146.52	2194855.58	-	-	Картометрический	5.00	-
230	532125.44	2194819.78	-	-	Картометрический	5.00	-
231	532108.28	2194785.83	-	-	Картометрический	5.00	-
232	532090.46	2194748.98	-	-	Картометрический	5.00	-
233	532082.47	2194680.09	-	-	Картометрический	5.00	-
234	532025.69	2194161.53	-	-	Картометрический	5.00	-

1	2	3	4	5	6	7	8
235	531976.22	2193716.42	-	-	Картометрический	5.00	-
236	531928.57	2193265.02	-	-	Картометрический	5.00	-
237	531916.49	2193159.26	-	-	Картометрический	5.00	-
238	531850.50	2192539.48	-	-	Картометрический	5.00	-
239	531846.02	2192535.01	-	-	Картометрический	5.00	-
240	531843.30	2192534.39	-	-	Картометрический	5.00	-
241	531842.55	2192523.96	-	-	Картометрический	5.00	-
242	531846.87	2192522.37	-	-	Картометрический	5.00	-
243	531847.44	2192519.00	-	-	Картометрический	5.00	-
244	531844.32	2192489.08	-	-	Картометрический	5.00	-
245	531833.07	2192411.22	-	-	Картометрический	5.00	-
246	531820.96	2192313.36	-	-	Картометрический	5.00	-
247	531815.74	2192270.28	-	-	Картометрический	5.00	-
248	531809.15	2192205.34	-	-	Картометрический	5.00	-
249	531810.75	2192187.26	-	-	Картометрический	5.00	-
250	531816.54	2192148.56	-	-	Картометрический	5.00	-
251	531842.70	2192038.60	-	-	Картометрический	5.00	-
252	531869.14	2191967.56	-	-	Картометрический	5.00	-
253	531876.37	2191953.90	-	-	Картометрический	5.00	-
254	531907.69	2191912.07	-	-	Картометрический	5.00	-
255	532184.39	2191571.12	-	-	Картометрический	5.00	-
256	532449.71	2191249.94	-	-	Картометрический	5.00	-
257	532610.28	2191054.69	-	-	Картометрический	5.00	-
258	532609.93	2191053.30	-	-	Картометрический	5.00	-
259	532605.86	2191051.12	-	-	Картометрический	5.00	-
260	532612.85	2191042.65	-	-	Картометрический	5.00	-
261	532617.76	2191044.63	-	-	Картометрический	5.00	-
262	532619.38	2191043.63	-	-	Картометрический	5.00	-
263	532843.79	2190787.56	-	-	Картометрический	5.00	-
264	533089.19	2190512.77	-	-	Картометрический	5.00	-
265	533367.53	2190213.28	-	-	Картометрический	5.00	-
266	533472.35	2190102.28	-	-	Картометрический	5.00	-
267	533500.97	2190064.96	-	-	Картометрический	5.00	-
268	533523.57	2190028.04	-	-	Картометрический	5.00	-
269	533651.06	2189823.37	-	-	Картометрический	5.00	-
270	-	-	533657.97	2189826.40	Картометрический	5.00	-
162	533665.61	2189829.74	-	-	Картометрический	5.00	-
271	527559.54	2194397.04	-	-	Картометрический	5.00	-
272	527563.27	2194404.52	-	-	Картометрический	5.00	-
273	527570.01	2194449.05	-	-	Картометрический	5.00	-
274	527577.11	2194490.21	-	-	Картометрический	5.00	-

1	2	3	4	5	6	7	8
275	527577.80	2194493.94	-	-	Картометрический	5.00	-
276	527593.65	2194579.67	-	-	Картометрический	5.00	-
277	527596.16	2194592.24	-	-	Картометрический	5.00	-
278	527615.73	2194690.31	-	-	Картометрический	5.00	-
279	527621.54	2194719.45	-	-	Картометрический	5.00	-
280	527636.09	2194788.21	-	-	Картометрический	5.00	-
281	527656.80	2194886.04	-	-	Картометрический	5.00	-
282	527677.51	2194983.88	-	-	Картометрический	5.00	-
283	527685.56	2195021.93	-	-	Картометрический	5.00	-
284	527692.91	2195061.04	-	-	Картометрический	5.00	-
285	527697.16	2195081.92	-	-	Картометрический	5.00	-
286	527715.21	2195170.53	-	-	Картометрический	5.00	-
287	527717.12	2195179.91	-	-	Картометрический	5.00	-
288	527719.99	2195194.02	-	-	Картометрический	5.00	-
289	527737.49	2195277.81	-	-	Картометрический	5.00	-
290	527757.92	2195375.70	-	-	Картометрический	5.00	-
291	527778.36	2195473.59	-	-	Картометрический	5.00	-
292	527787.45	2195517.11	-	-	Картометрический	5.00	-
293	527798.68	2195571.51	-	-	Картометрический	5.00	-
294	527818.90	2195669.44	-	-	Картометрический	5.00	-
295	527839.11	2195767.38	-	-	Картометрический	5.00	-
296	527859.33	2195865.31	-	-	Картометрический	5.00	-
297	527879.55	2195963.25	-	-	Картометрический	5.00	-
298	527891.28	2196020.05	-	-	Картометрический	5.00	-
299	527902.59	2196073.07	-	-	Картометрический	5.00	-
300	527921.15	2196158.87	-	-	Картометрический	5.00	-
301	527934.34	2196219.86	-	-	Картометрический	5.00	-
302	527942.07	2196256.66	-	-	Картометрический	5.00	-
303	527962.64	2196354.52	-	-	Картометрический	5.00	-
304	527983.20	2196452.38	-	-	Картометрический	5.00	-
305	528001.89	2196541.33	-	-	Картометрический	5.00	-
306	528003.74	2196550.25	-	-	Картометрический	5.00	-
307	528024.04	2196648.17	-	-	Картометрический	5.00	-
308	528044.34	2196746.08	-	-	Картометрический	5.00	-
309	528057.69	2196810.48	-	-	Картометрический	5.00	-
310	528047.29	2196813.24	-	-	Картометрический	5.00	-
311	528037.63	2196816.17	-	-	Картометрический	5.00	-
312	528021.01	2196736.32	-	-	Картометрический	5.00	-
313	528000.66	2196638.41	-	-	Картометрический	5.00	-
314	527981.41	2196545.87	-	-	Картометрический	5.00	-
315	527980.29	2196540.51	-	-	Картометрический	5.00	-
316	527959.74	2196442.64	-	-	Картометрический	5.00	-

1	2	3	4	5	6	7	8
317	527939.20	2196344.78	-	-	Картометрический	5.00	-
318	527918.66	2196246.91	-	-	Картометрический	5.00	-
319	527914.22	2196225.77	-	-	Картометрический	5.00	-
320	527897.57	2196149.16	-	-	Картометрический	5.00	-
321	527884.24	2196087.85	-	-	Картометрический	5.00	-
322	527890.03	2196072.57	-	-	Картометрический	5.00	-
323	527886.23	2196054.68	-	-	Картометрический	5.00	-
324	527887.04	2196049.12	-	-	Картометрический	5.00	-
325	527880.70	2196019.26	-	-	Картометрический	5.00	-
326	527777.45	2195520.08	-	-	Картометрический	5.00	-
327	527705.16	2195172.22	-	-	Картометрический	5.00	-
328	527675.23	2195026.55	-	-	Картометрический	5.00	-
329	527610.66	2194722.42	-	-	Картометрический	5.00	-
330	527582.57	2194581.46	-	-	Картометрический	5.00	-
331	527566.06	2194492.75	-	-	Картометрический	5.00	-
332	527551.44	2194400.46	-	-	Картометрический	5.00	-
271	527559.54	2194397.04	-	-	Картометрический	5.00	-
333	535224.80	2188031.01	-	-	Картометрический	5.00	-
334	535228.47	2188039.71	-	-	Картометрический	5.00	-
335	535233.88	2188052.54	-	-	Картометрический	5.00	-
336	535199.01	2188077.25	-	-	Картометрический	5.00	-
337	535149.81	2188117.15	-	-	Картометрический	5.00	-
338	535112.77	2188148.93	-	-	Картометрический	5.00	-
339	535057.51	2188195.00	-	-	Картометрический	5.00	-
340	534937.79	2188297.99	-	-	Картометрический	5.00	-
341	534915.45	2188311.97	-	-	Картометрический	5.00	-
342	534814.46	2188361.95	-	-	Картометрический	5.00	-
343	534729.88	2188402.07	-	-	Картометрический	5.00	-
344	534722.23	2188386.36	-	-	Картометрический	5.00	-
345	534712.65	2188390.89	-	-	Картометрический	5.00	-
346	534708.97	2188387.48	-	-	Картометрический	5.00	-
347	534808.64	2188345.12	-	-	Картометрический	5.00	-
348	534905.34	2188297.47	-	-	Картометрический	5.00	-
349	534926.19	2188286.22	-	-	Картометрический	5.00	-
350	535195.57	2188059.90	-	-	Картометрический	5.00	-
351	535214.53	2188045.60	-	-	Картометрический	5.00	-
352	535216.78	2188040.71	-	-	Картометрический	5.00	-
353	535216.30	2188034.86	-	-	Картометрический	5.00	-
333	535224.80	2188031.01	-	-	Картометрический	5.00	-
3.Сведения о характерных точках части (частей) границы объекта							
Часть №							
-	-	-	-	-	-	-	-

« ГРАФИЧЕСКОЕ ОПИСАНИЕ

местоположения границ

Зона сельскохозяйственного производства за границами населенных пунктов - СХ2

(наименование объекта, местоположение границ которого описано
(далее - объект)

Раздел 1

Сведения об объекте		
№ п/п	Характеристики объекта	Описание характеристик
1	2	3
1	Местоположение объекта	Воронежская область, Эртильский муниципальный район, Ячейское сельское поселение
2	Площадь объекта ± величина погрешности определения площади (Р ± Дельта Р)	-
3	Иные характеристики объекта	-

Раздел 2

Сведения о местоположении границ объекта					
1. Система координат: -					
2. Сведения о характерных точках границ объекта					
Обозначение характерных точек границ	Координаты, м		Метод определения координат характерной точки	Средняя квадратическая погрешность положения характерной точки (Mt), м	Описание обозначения точки на местности (при наличии)
	X	Y			
1	2	3	4	5	6
-	-	-	-	-	-
3. Сведения о характерных точках части (частей) границы объекта					
Обозначение характерных точек части границы	Координаты, м		Метод определения координат характерной точки	Средняя квадратическая погрешность положения характерной точки (Mt), м	Описание обозначения точки на местности (при наличии)
	X	Y			
1	2	3	4	5	6
Часть №					
-	-	-	-	-	-

Раздел 3

Сведения о местоположении измененных (уточненных) границ объекта							
1. Система координат: МСК - 36, зона 2							
2. Сведения о характерных точках границ объекта							
Обозначение характерных точек границ	Существующие координаты, м		Измененные (уточненные) координаты, м		Метод определения координат характерной точки	Средняя квадратическая погрешность положения характерной точки (Mt), м	Описание обозначения точки на местности (при наличии)
	X	Y	X	Y			
1	2	3	4	5	6	7	8
1	534084.49	2188076.37	-	-	Картометрический	5.00	-
2	534092.77	2188084.46	-	-	Картометрический	5.00	-
3	534106.48	2188116.88	-	-	Картометрический	5.00	-
4	534119.68	2188192.10	-	-	Картометрический	5.00	-
5	534140.55	2188226.23	-	-	Картометрический	5.00	-
6	533957.33	2188484.09	-	-	Картометрический	5.00	-
7	533896.64	2188569.50	-	-	Картометрический	5.00	-
8	533865.66	2188547.49	-	-	Картометрический	5.00	-
9	533853.50	2188564.61	-	-	Картометрический	5.00	-
10	533884.48	2188586.62	-	-	Картометрический	5.00	-
11	533857.89	2188624.03	-	-	Картометрический	5.00	-
12	533831.70	2188609.17	-	-	Картометрический	5.00	-
13	533759.83	2188577.30	-	-	Картометрический	5.00	-
14	533629.72	2188572.34	-	-	Картометрический	5.00	-
15	533429.63	2188528.65	-	-	Картометрический	5.00	-
16	533618.24	2188232.86	-	-	Картометрический	5.00	-
17	533789.45	2188335.45	-	-	Картометрический	5.00	-
18	533889.86	2188179.52	-	-	Картометрический	5.00	-
19	533930.30	2188281.81	-	-	Картометрический	5.00	-
20	533953.55	2188272.62	-	-	Картометрический	5.00	-
21	533915.58	2188176.59	-	-	Картометрический	5.00	-
22	533902.07	2188142.42	-	-	Картометрический	5.00	-
1	534084.49	2188076.37	-	-	Картометрический	5.00	-
23	-	-	538676.12	2194955.37	Картометрический	5.00	-
24	-	-	538680.45	2194960.00	Картометрический	5.00	-
25	-	-	538679.83	2194970.86	Картометрический	5.00	-
26	-	-	538682.57	2194971.03	Картометрический	5.00	-

1	2	3	4	5	6	7	8
27	-	-	538653.69	2195130.38	Картометрический	5.00	-
28	-	-	538551.81	2195114.11	Картометрический	5.00	-
29	-	-	538581.29	2194954.42	Картометрический	5.00	-
23	-	-	538676.12	2194955.37	Картометрический	5.00	-
3.Сведения о характерных точках части (частей) границы объекта							
Часть №							
-	-	-	-	-	-	-	-

».