

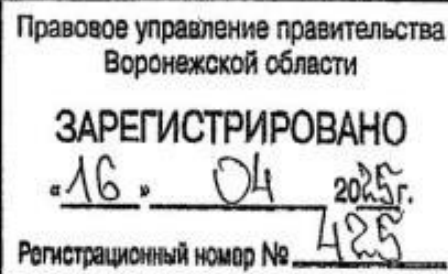

**МИНИСТЕРСТВО
АРХИТЕКТУРЫ И ГРАДОСТРОИТЕЛЬСТВА
ВОРОНЕЖСКОЙ ОБЛАСТИ**



ПРИКАЗ

28.03.2025

№ 45-01-04/179

г. Воронеж

**О внесении изменений в правила землепользования и застройки
Копанищенского сельского поселения Лискинского муниципального
района Воронежской области**

В соответствии с Градостроительным кодексом Российской Федерации, Федеральными законами от 06.10.2003 № 131-ФЗ «Об общих принципах организации местного самоуправления в Российской Федерации», от 04.08.2023 № 438-ФЗ «О внесении изменений в Градостроительный кодекс Российской Федерации и отдельные законодательные акты Российской Федерации», законами Воронежской области от 07.07.2006 № 61-ОЗ «О регулировании градостроительной деятельности в Воронежской области», от 20.12.2018 № 173-ОЗ «О перераспределении полномочий по утверждению правил землепользования и застройки между органами местного самоуправления поселений Воронежской области, городского округа город Нововоронеж, Борисоглебского городского округа и исполнительными органами государственной власти Воронежской области», постановлением Правительства Воронежской области от 31.12.2014 № 1240 «Об утверждении Положения о министерстве архитектуры и градостроительства Воронежской области», на основании приказа департамента архитектуры и градостроительства Воронежской области от 07.03.2023 № 45-01-04/144 «О подготовке проектов о внесении изменений в правила землепользования и

застройки поселений Богучарского, Верхнемамонского, Верхнехавского, Калачеевского, Каменского, Кантемировского, Каширского, Лискинского, Нижнедевицкого, Новоусманского, Новохопёрского, Ольховатского, Острогожского, Павловского, Панинского, Подгоренского, Рамонского, Россошанского, Семилукского, Хохольского, Эртильского муниципальных районов Воронежской области» (в редакции приказов департамента архитектуры и градостроительства Воронежской области от 23.06.2023 № 45-01-04/569, от 25.09.2023 № 45-01-04/949, приказа министерства архитектуры и градостроительства Воронежской области от 17.11.2023 № 45-01-04/1158), приказа министерства архитектуры и градостроительства Воронежской области от 23.09.2024 № 45-01-04/393 «О подготовке проекта о внесении изменений в правила землепользования и застройки Копанищенского сельского поселения Лискинского муниципального района Воронежской области», решения филиала ППК «Роскадастр» по Воронежской области о необходимости устранения реестровой ошибки в сведениях Единого государственного реестра недвижимости о местоположении границы территориальной зоны от 04.09.2024 № 10, с учетом заключений о результатах публичных слушаний от 31.08.2023, от 26.11.2024

п р и к а з ы в а ю:

1. Внести в приказ департамента архитектуры и градостроительства Воронежской области от 27.04.2021 № 45-01-04/482 «Об утверждении правил землепользования и застройки Копанищенского сельского поселения Лискинского муниципального района Воронежской области» (в редакции приказа департамента архитектуры и градостроительства Воронежской области от 23.11.2022 № 45-01-04/1175) следующие изменения:

1.1. В преамбуле приказа:

1.1.1. Слово «правительства» заменить словом «Правительства».

1.1.2. Слова «Положения о департаменте» заменить словами «Положения о министерстве».

1.2. Пункт 4 изложить в следующей редакции:

«4. Контроль исполнения настоящего приказа возложить на заместителя министра архитектуры и градостроительства Воронежской области – начальника отдела территориального планирования министерства архитектуры и градостроительства Воронежской области Беляеву С.М.».

1.3. В правилах землепользования и застройки Копанищенского сельского поселения Лискинского муниципального района Воронежской области (далее – Правила):

1.3.1. В части I Правил:

1.3.1. 1. В пункте 1 раздела 1 и далее по тексту слово «департамент» в соответствующем падеже заменить словом «министерство» в соответствующем падеже.

1.3.1.2. В подпункте 1 пункта 7 раздела 2 слова «пунктом 6.1 статьи 26.3 Федерального закона от 06.10.1999 № 184-ФЗ «Об общих принципах организации законодательных (представительных) и исполнительных органов государственной власти субъектов Российской Федерации» заменить словами «частью 3 статьи 6 Федерального закона от 21.12.2021 № 414-ФЗ «Об общих принципах организации публичной власти в субъектах Российской Федерации».

1.3.1.3. Пункт 8 раздела 2 изложить в следующей редакции:

«8. Полномочия Уполномоченного органа по вопросам землепользования и застройки

Полномочия Уполномоченного органа по вопросам землепользования и застройки включают:

1) принятие решения о подготовке проекта Правил, принятие решения о подготовке проекта о внесении изменений в Правила и подготовка таких документов;

2) утверждение Правил, утверждение изменений в Правила;

3) утверждение состава и порядка деятельности комиссии по подготовке проекта Правил землепользования и застройки по вопросам, указанным в статьях 31, 33 ГрК РФ.».

1.3.1.4. В подпункте 1 пункта 9 слова «указанных в пункте 8» заменить словами «указанных в подпунктах 1-2 пункта 8».

1.3.1.5. В подпункте 1 пункта 11 слова «в Комиссию» заменить словами «, которое рассматривается в порядке, определенном статьей 39 ГрК РФ».

1.3.2. В пункте 17 части II Правил:

1.3.2.1. В подпункте 1 карту градостроительного зонирования территории Копанищенского сельского поселения Лискинского муниципального района Воронежской области изложить в редакции согласно приложению № 1 к настоящему приказу.

1.3.2.2. В подпункте 2 карту градостроительного зонирования с отображением зон с особыми условиями использования территории Копанищенского сельского поселения Лискинского муниципального района Воронежской области изложить в редакции согласно приложению № 2 к настоящему приказу.

1.3.2.3. В графе третьей строки 1 таблицы подпункта 2.1 и далее по тексту слова «правительства Воронежской области» заменить словами «Правительства Воронежской области».

1.3.2.4. В графе четвертой строки 1 таблицы подпункта 2.1 и далее по тексту слова «губернатора Воронежской области» заменить словами «Губернатора Воронежской области».

1.3.2.5. После подпункта 2.2 дополнить подпунктом 2.3 следующего содержания:

«2.3. Лискинский муниципальный район Воронежской области, согласно постановлению Правительства Воронежской области от 07.09.2022 № 606 «Об утверждении Перечня муниципальных образований Воронежской области, на территориях которых проходили боевые действия в период Великой Отечественной войны 1941 - 1945 годов и могут находиться

непогребенные останки погибших при защите Отечества в период Великой Отечественной войны 1941 - 1945 годов», является территорией, на которой проходили боевые действия в период Великой Отечественной войны 1941 - 1945 годов и могут находиться непогребенные останки погибших при защите Отечества в период Великой Отечественной войны 1941 - 1945 годов.

В связи с этим, на территории Копанищенского сельского поселения Лискинского муниципального района Воронежской области необходимо обеспечивать соблюдение требований Закона Российской Федерации от 14.01.1993 № 4292-1 «Об увековечении памяти погибших при защите Отечества» и Закона Воронежской области от 29.04.2016 № 45-ОЗ «Об отдельных мерах по поддержке проведения поисковой работы на территории Воронежской области».

1.3.3. В пункте 21 части III Правил:

1.3.3.1. В таблице подпункта 1:

1.3.3.1.1. После строки 3 дополнить строкой 3¹ следующего содержания:

«

| | | | |
|----------------|-------|---|--------------------------|
| 3 ¹ | 2.7.2 | Размещение гаражей для собственных нужд | не подлежат установлению |
|----------------|-------|---|--------------------------|

».

1.3.3.1.2. Строку 4 исключить.

1.3.3.2. Таблицу подпункта 2 после строки 35 дополнить строкой 35¹ следующего содержания:

«

| | | | |
|-----------------|-------|---|--------------------------|
| 35 ¹ | 2.7.2 | Размещение гаражей для собственных нужд | не подлежат установлению |
|-----------------|-------|---|--------------------------|

».

1.3.4. В таблице пункта 22 части III Правил:

1.3.4.1. Графу вторую строки 5 изложить в следующей редакции:

«Охранная зона трубопроводов (газопроводов, нефтепроводов и нефтепродуктопроводов, трубопроводов для продуктов переработки нефти и газа, аммиакопроводов)».

1.3.4.2. Графу вторую строки 12 изложить в следующей редакции:

«Охранная зона геодезических пунктов государственной геодезической сети, нивелирных пунктов государственной нивелирной сети и гравиметрических пунктов государственной гравиметрической сети».

1.3.4.3. Графу вторую строки 13 изложить в следующей редакции:

«Зона минимальных расстояний до магистральных или технологических трубопроводов (газопроводов, нефтепроводов и нефтепродуктопроводов, трубопроводов для продуктов переработки нефти и газа, аммиакопроводов)».

1.3.5. В приложении № 1 к Правилам:

1.3.5.1. Описание местоположения границ зоны застройки индивидуальными жилыми домами села Копанище - Ж1/1 изложить в редакции согласно приложению № 3 к настоящему приказу.

1.3.5.2. Описание местоположения границ зоны улиц, дорог, инженерной и транспортной инфраструктуры села Копанище - ИТ1/1 изложить в редакции согласно приложению № 4 к настоящему приказу.

1.3.5.3. Описание местоположения границ зоны сельскохозяйственного использования в границах населенных пунктов села Копанище – СХ1/1 изложить в редакции согласно приложению № 5 к настоящему приказу.

1.3.6. В приложении № 2 к Правилам:

1.3.6.1. Описание местоположения границ зоны улиц, дорог, инженерной и транспортной инфраструктуры за границами населенного пункта - ИТ1 изложить в редакции согласно приложению № 6 к настоящему приказу.

1.3.6.2. Описание местоположения границ зоны железнодорожного транспорта за границами населенного пункта – ИТ2 изложить в редакции согласно приложению № 7 к настоящему приказу.

2. Контроль исполнения настоящего приказа возложить на заместителя министра архитектуры и градостроительства Воронежской области – начальника отдела территориального планирования министерства архитектуры и градостроительства Воронежской области Беляеву С.М.

Министр архитектуры
и градостроительства
Воронежской области

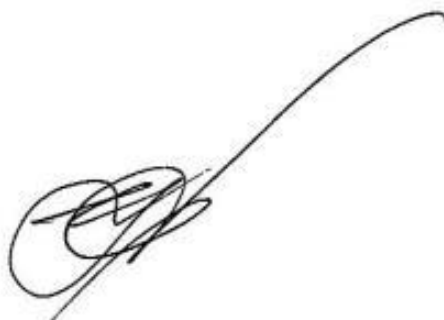
A handwritten signature in black ink, consisting of stylized, overlapping loops and a long, sweeping horizontal stroke extending to the right.

А.А. Еренков



ПРАВИЛА ЗЕМЛЕПОЛЬЗОВАНИЯ И ЗАСТРОЙКИ

Карта градостроительного зонирования территории Копанищенского сельского поселения
Лискинского муниципального района Воронежской области

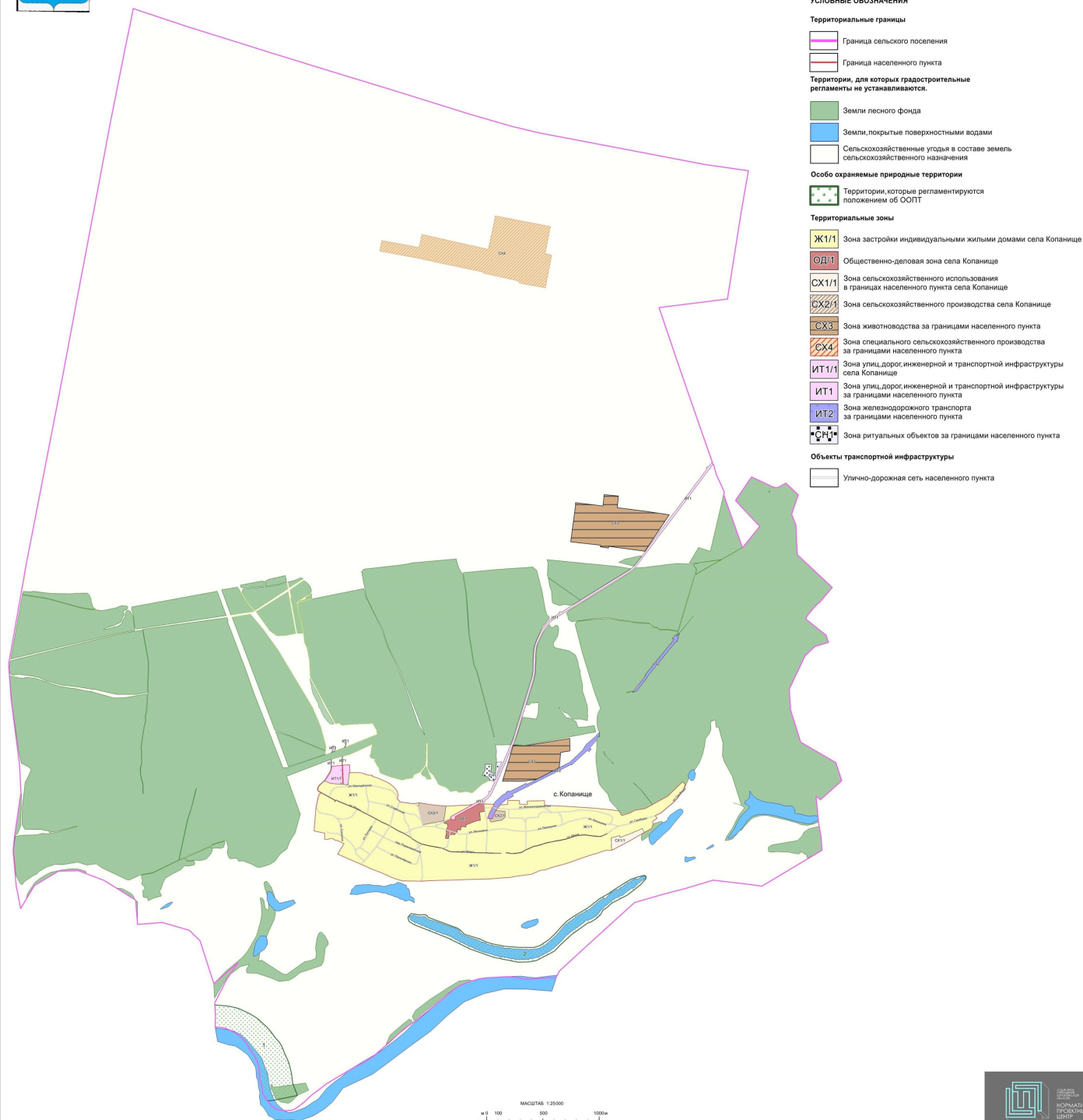

ПРАВИЛА ЗЕМЛЕПОЛЬЗОВАНИЯ И ЗАСТРОЙКИ

Карта градостроительного зонирования с особыми условиями использования территории
Копанйченского сельского поселения Лискинского муниципального района Воронежской области

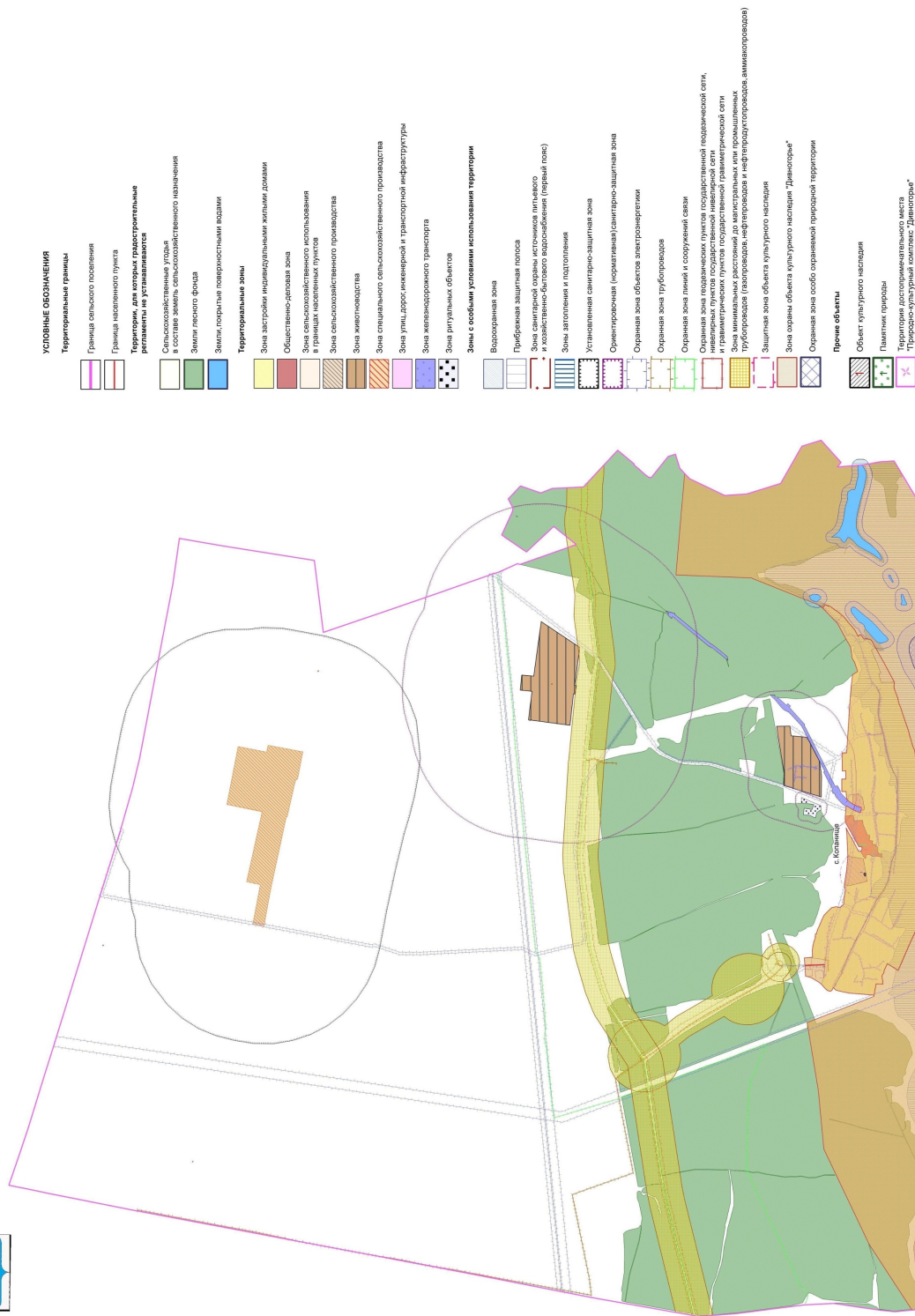

Приложение № 3
к приказу министерства
архитектуры и градостроительства
Воронежской области
от 28.03.2025 № 45-01-04/179

« ГРАФИЧЕСКОЕ ОПИСАНИЕ

местоположения границ

Зона застройки индивидуальными жилыми домами села Копанище - Ж1/1

(наименование объекта, местоположение границ которого описано (далее - объект)

Раздел 1

| Сведения об объекте | | |
|---------------------|---|--|
| № п/п | Характеристики объекта | Описание характеристик |
| 1 | 2 | 3 |
| 1 | Местоположение объекта | Воронежская область, Лискинский муниципальный район, Копанищенское сельское поселение, село Копанище |
| 2 | Площадь объекта +/- величина погрешности определения площади (Р +/- Дельта Р) | - |
| 3 | Иные характеристики объекта | - |

Раздел 2

| Сведения о местоположении границ объекта | | | | | |
|---|---------------|------------|---|---|--|
| 1. Система координат: МСК - 36, зона 1 | | | | | |
| 2. Сведения о характерных точках границ объекта | | | | | |
| Обозначение характерных точек границ | Координаты, м | | Метод определения координат характерной точки | Средняя квадратическая погрешность положения характерной точки (Mt), м | Описание обозначения точки на местности (при наличии) |
| | X | Y | | | |
| 1 | 2 | 3 | 4 | 5 | 6 |
| 1 | 440560.60 | 1308553.30 | Картометрический | 1.00 | - |
| 2 | 440537.65 | 1308609.65 | Картометрический | 1.00 | - |
| 3 | 440531.01 | 1308700.90 | Картометрический | 1.00 | - |
| 4 | 440531.03 | 1308702.90 | Картометрический | 1.00 | - |
| 5 | 440529.23 | 1308721.13 | Картометрический | 1.00 | - |
| 6 | 440525.44 | 1308760.93 | Картометрический | 1.00 | - |
| 7 | 440529.17 | 1308761.52 | Картометрический | 1.00 | - |
| 8 | 440530.00 | 1308761.64 | Картометрический | 1.00 | - |
| 9 | 440529.98 | 1308763.00 | Картометрический | 1.00 | - |
| 10 | 440529.56 | 1308766.92 | Картометрический | 1.00 | - |
| 11 | 440529.56 | 1308767.92 | Картометрический | 1.00 | - |
| 12 | 440530.56 | 1308767.92 | Картометрический | 1.00 | - |
| 13 | 440530.98 | 1308764.00 | Картометрический | 1.00 | - |
| 14 | 440531.04 | 1308761.79 | Картометрический | 1.00 | - |
| 15 | 440557.10 | 1308765.65 | Картометрический | 1.00 | - |
| 16 | 440557.23 | 1308764.66 | Картометрический | 1.00 | - |
| 17 | 440565.31 | 1308765.73 | Картометрический | 1.00 | - |
| 18 | 440566.48 | 1308766.57 | Картометрический | 1.00 | - |
| 19 | 440591.27 | 1308769.28 | Картометрический | 1.00 | - |
| 20 | 440630.54 | 1308773.06 | Картометрический | 1.00 | - |
| 21 | 440635.85 | 1308773.42 | Картометрический | 1.00 | - |
| 22 | 440633.35 | 1308781.36 | Картометрический | 1.00 | - |
| 23 | 440635.91 | 1308836.89 | Картометрический | 1.00 | - |
| 24 | 440632.25 | 1308879.52 | Картометрический | 1.00 | - |
| 25 | 440623.11 | 1308909.29 | Картометрический | 1.00 | - |
| 26 | 440623.97 | 1308916.36 | Картометрический | 1.00 | - |
| 27 | 440620.83 | 1308916.73 | Картометрический | 1.00 | - |
| 28 | 440608.91 | 1308955.55 | Картометрический | 1.00 | - |
| 29 | 440613.19 | 1308956.04 | Картометрический | 1.00 | - |
| 30 | 440609.30 | 1308981.01 | Картометрический | 1.00 | - |
| 31 | 440601.52 | 1308979.59 | Картометрический | 1.00 | - |
| 32 | 440597.03 | 1308994.18 | Картометрический | 1.00 | - |
| 33 | 440591.32 | 1309017.15 | Картометрический | 1.00 | - |
| 34 | 440576.73 | 1309047.44 | Картометрический | 1.00 | - |

| 1 | 2 | 3 | 4 | 5 | 6 |
|----|-----------|------------|------------------|------|---|
| 35 | 440552.73 | 1309103.94 | Картометрический | 1.00 | - |
| 36 | 440535.63 | 1309136.93 | Картометрический | 1.00 | - |
| 37 | 440511.93 | 1309162.49 | Картометрический | 1.00 | - |
| 38 | 440494.99 | 1309179.65 | Картометрический | 1.00 | - |
| 39 | 440472.98 | 1309200.40 | Картометрический | 1.00 | - |
| 40 | 440432.49 | 1309210.47 | Картометрический | 1.00 | - |
| 41 | 440401.56 | 1309201.49 | Картометрический | 1.00 | - |
| 42 | 440386.60 | 1309216.70 | Картометрический | 1.00 | - |
| 43 | 440371.39 | 1309230.49 | Картометрический | 1.00 | - |
| 44 | 440364.38 | 1309301.09 | Картометрический | 1.00 | - |
| 45 | 440359.86 | 1309324.60 | Картометрический | 1.00 | - |
| 46 | 440359.61 | 1309345.93 | Картометрический | 1.00 | - |
| 47 | 440359.47 | 1309365.19 | Картометрический | 1.00 | - |
| 48 | 440365.30 | 1309395.59 | Картометрический | 1.00 | - |
| 49 | 440323.64 | 1309388.04 | Картометрический | 1.00 | - |
| 50 | 440170.05 | 1309426.46 | Картометрический | 1.00 | - |
| 51 | 440204.48 | 1309615.77 | Картометрический | 1.00 | - |
| 52 | 440336.23 | 1309637.53 | Картометрический | 1.00 | - |
| 53 | 440344.61 | 1309831.45 | Картометрический | 1.00 | - |
| 54 | 440350.83 | 1309875.66 | Картометрический | 1.00 | - |
| 55 | 440325.96 | 1309830.57 | Картометрический | 1.00 | - |
| 56 | 440303.07 | 1309789.10 | Картометрический | 1.00 | - |
| 57 | 440298.22 | 1309779.73 | Картометрический | 1.00 | - |
| 58 | 440293.84 | 1309771.72 | Картометрический | 1.00 | - |
| 59 | 440270.90 | 1309729.80 | Картометрический | 1.00 | - |
| 60 | 440251.98 | 1309695.22 | Картометрический | 1.00 | - |
| 61 | 440242.14 | 1309678.43 | Картометрический | 1.00 | - |
| 62 | 440230.21 | 1309678.69 | Картометрический | 1.00 | - |
| 63 | 440189.26 | 1309615.38 | Картометрический | 1.00 | - |
| 64 | 440182.97 | 1309623.55 | Картометрический | 1.00 | - |
| 65 | 440178.72 | 1309647.45 | Картометрический | 1.00 | - |
| 66 | 440155.73 | 1309652.35 | Картометрический | 1.00 | - |
| 67 | 440147.37 | 1309649.24 | Картометрический | 1.00 | - |
| 68 | 440138.50 | 1309643.84 | Картометрический | 1.00 | - |
| 69 | 440131.28 | 1309640.57 | Картометрический | 1.00 | - |
| 70 | 440120.61 | 1309637.82 | Картометрический | 1.00 | - |
| 71 | 440100.27 | 1309640.05 | Картометрический | 1.00 | - |
| 72 | 440098.72 | 1309639.88 | Картометрический | 1.00 | - |
| 73 | 440079.05 | 1309636.27 | Картометрический | 1.00 | - |
| 74 | 440051.22 | 1309631.86 | Картометрический | 1.00 | - |
| 75 | 440049.49 | 1309631.59 | Картометрический | 1.00 | - |
| 76 | 440045.60 | 1309657.01 | Картометрический | 1.00 | - |
| 77 | 440074.94 | 1309661.77 | Картометрический | 1.00 | - |
| 78 | 440083.54 | 1309689.36 | Картометрический | 1.00 | - |
| 79 | 440081.56 | 1309716.80 | Картометрический | 1.00 | - |
| 80 | 440094.84 | 1309717.31 | Картометрический | 1.00 | - |
| 81 | 440094.11 | 1309731.60 | Картометрический | 1.00 | - |
| 82 | 440097.73 | 1309734.87 | Картометрический | 1.00 | - |

| 1 | 2 | 3 | 4 | 5 | 6 |
|-----|-----------|------------|------------------|------|---|
| 83 | 440102.85 | 1309735.69 | Картометрический | 1.00 | - |
| 84 | 440129.90 | 1309740.20 | Картометрический | 1.00 | - |
| 85 | 440123.50 | 1309766.10 | Картометрический | 1.00 | - |
| 86 | 440153.48 | 1309770.90 | Картометрический | 1.00 | - |
| 87 | 440149.99 | 1309814.13 | Картометрический | 1.00 | - |
| 88 | 440168.94 | 1309814.83 | Картометрический | 1.00 | - |
| 89 | 440206.15 | 1309908.09 | Картометрический | 1.00 | - |
| 90 | 440210.28 | 1309942.87 | Картометрический | 1.00 | - |
| 91 | 440282.16 | 1309936.91 | Картометрический | 1.00 | - |
| 92 | 440287.32 | 1309971.00 | Картометрический | 1.00 | - |
| 93 | 440289.40 | 1309984.69 | Картометрический | 1.00 | - |
| 94 | 440356.82 | 1309978.19 | Картометрический | 1.00 | - |
| 95 | 440351.16 | 1310055.67 | Картометрический | 1.00 | - |
| 96 | 440343.76 | 1310062.77 | Картометрический | 1.00 | - |
| 97 | 440313.74 | 1310044.43 | Картометрический | 1.00 | - |
| 98 | 440274.45 | 1310023.20 | Картометрический | 1.00 | - |
| 99 | 440237.29 | 1310009.68 | Картометрический | 1.00 | - |
| 100 | 440228.97 | 1310006.56 | Картометрический | 1.00 | - |
| 101 | 440226.06 | 1310012.60 | Картометрический | 1.00 | - |
| 102 | 440223.76 | 1310027.89 | Картометрический | 1.00 | - |
| 103 | 440205.00 | 1310027.42 | Картометрический | 1.00 | - |
| 104 | 440193.84 | 1310038.35 | Картометрический | 1.00 | - |
| 105 | 440211.40 | 1310135.03 | Картометрический | 1.00 | - |
| 106 | 440238.02 | 1310163.92 | Картометрический | 1.00 | - |
| 107 | 440290.43 | 1310162.77 | Картометрический | 1.00 | - |
| 108 | 440295.21 | 1310078.68 | Картометрический | 1.00 | - |
| 109 | 440320.24 | 1310098.85 | Картометрический | 1.00 | - |
| 110 | 440346.01 | 1310119.00 | Картометрический | 1.00 | - |
| 111 | 440350.37 | 1310185.75 | Картометрический | 1.00 | - |
| 112 | 440386.87 | 1310186.42 | Картометрический | 1.00 | - |
| 113 | 440386.02 | 1310290.96 | Картометрический | 1.00 | - |
| 114 | 440351.75 | 1310291.13 | Картометрический | 1.00 | - |
| 115 | 440351.46 | 1310360.40 | Картометрический | 1.00 | - |
| 116 | 440381.38 | 1310359.81 | Картометрический | 1.00 | - |
| 117 | 440383.00 | 1310441.76 | Картометрический | 1.00 | - |
| 118 | 440383.78 | 1310482.74 | Картометрический | 1.00 | - |
| 119 | 440384.24 | 1310512.87 | Картометрический | 1.00 | - |
| 120 | 440373.36 | 1310512.96 | Картометрический | 1.00 | - |
| 121 | 440345.47 | 1310513.50 | Картометрический | 1.00 | - |
| 122 | 440341.71 | 1310572.88 | Картометрический | 1.00 | - |
| 123 | 440333.37 | 1310704.76 | Картометрический | 1.00 | - |
| 124 | 440317.25 | 1310964.90 | Картометрический | 1.00 | - |
| 125 | 440305.46 | 1311089.34 | Картометрический | 1.00 | - |
| 126 | 440294.32 | 1311175.31 | Картометрический | 1.00 | - |
| 127 | 440256.49 | 1311198.61 | Картометрический | 1.00 | - |
| 128 | 440252.67 | 1311204.13 | Картометрический | 1.00 | - |
| 129 | 440277.47 | 1311280.65 | Картометрический | 1.00 | - |
| 130 | 440298.94 | 1311315.92 | Картометрический | 1.00 | - |

| 1 | 2 | 3 | 4 | 5 | 6 |
|-----|-----------|------------|------------------|------|---|
| 131 | 440312.46 | 1311410.20 | Картометрический | 1.00 | - |
| 132 | 440349.54 | 1311474.51 | Картометрический | 1.00 | - |
| 133 | 440351.27 | 1311477.95 | Картометрический | 1.00 | - |
| 134 | 440425.07 | 1311612.26 | Картометрический | 1.00 | - |
| 135 | 440513.84 | 1311703.84 | Картометрический | 1.00 | - |
| 136 | 440552.12 | 1311742.61 | Картометрический | 1.00 | - |
| 137 | 440528.58 | 1311769.57 | Картометрический | 1.00 | - |
| 138 | 440478.65 | 1311749.19 | Картометрический | 1.00 | - |
| 139 | 440440.27 | 1311723.10 | Картометрический | 1.00 | - |
| 140 | 440416.09 | 1311704.68 | Картометрический | 1.00 | - |
| 141 | 440395.83 | 1311688.05 | Картометрический | 1.00 | - |
| 142 | 440371.45 | 1311666.19 | Картометрический | 1.00 | - |
| 143 | 440353.18 | 1311644.62 | Картометрический | 1.00 | - |
| 144 | 440328.38 | 1311613.56 | Картометрический | 1.00 | - |
| 145 | 440303.92 | 1311586.68 | Картометрический | 1.00 | - |
| 146 | 440278.21 | 1311556.25 | Картометрический | 1.00 | - |
| 147 | 440248.91 | 1311500.44 | Картометрический | 1.00 | - |
| 148 | 440228.33 | 1311516.35 | Картометрический | 1.00 | - |
| 149 | 440213.03 | 1311496.57 | Картометрический | 1.00 | - |
| 150 | 440197.74 | 1311476.79 | Картометрический | 1.00 | - |
| 151 | 440177.75 | 1311480.31 | Картометрический | 1.00 | - |
| 152 | 440177.27 | 1311478.85 | Картометрический | 1.00 | - |
| 153 | 440172.76 | 1311481.22 | Картометрический | 1.00 | - |
| 154 | 440137.04 | 1311468.95 | Картометрический | 1.00 | - |
| 155 | 440101.22 | 1311403.57 | Картометрический | 1.00 | - |
| 156 | 440122.99 | 1311389.71 | Картометрический | 1.00 | - |
| 157 | 440136.75 | 1311383.64 | Картометрический | 1.00 | - |
| 158 | 440121.45 | 1311352.34 | Картометрический | 1.00 | - |
| 159 | 440106.20 | 1311308.91 | Картометрический | 1.00 | - |
| 160 | 440102.54 | 1311309.90 | Картометрический | 1.00 | - |
| 161 | 440097.56 | 1311296.27 | Картометрический | 1.00 | - |
| 162 | 440090.39 | 1311279.37 | Картометрический | 1.00 | - |
| 163 | 440056.75 | 1311187.27 | Картометрический | 1.00 | - |
| 164 | 440073.09 | 1311182.83 | Картометрический | 1.00 | - |
| 165 | 440068.15 | 1311164.31 | Картометрический | 1.00 | - |
| 166 | 440053.87 | 1311107.84 | Картометрический | 1.00 | - |
| 167 | 440004.27 | 1311110.03 | Картометрический | 1.00 | - |
| 168 | 439972.11 | 1311109.67 | Картометрический | 1.00 | - |
| 169 | 439942.57 | 1311112.49 | Картометрический | 1.00 | - |
| 170 | 439943.44 | 1311077.00 | Картометрический | 1.00 | - |
| 171 | 439943.60 | 1311064.69 | Картометрический | 1.00 | - |
| 172 | 439939.06 | 1311049.14 | Картометрический | 1.00 | - |
| 173 | 439929.12 | 1311021.05 | Картометрический | 1.00 | - |
| 174 | 439912.07 | 1310975.11 | Картометрический | 1.00 | - |
| 175 | 439907.66 | 1310950.00 | Картометрический | 1.00 | - |
| 176 | 439901.09 | 1310927.64 | Картометрический | 1.00 | - |
| 177 | 439889.62 | 1310897.91 | Картометрический | 1.00 | - |
| 178 | 439865.53 | 1310826.49 | Картометрический | 1.00 | - |

| 1 | 2 | 3 | 4 | 5 | 6 |
|-----|-----------|------------|------------------|------|---|
| 179 | 439835.05 | 1310739.15 | Картометрический | 1.00 | - |
| 180 | 439821.86 | 1310698.57 | Картометрический | 1.00 | - |
| 181 | 439811.63 | 1310662.00 | Картометрический | 1.00 | - |
| 182 | 439796.22 | 1310605.16 | Картометрический | 1.00 | - |
| 183 | 439785.71 | 1310567.92 | Картометрический | 1.00 | - |
| 184 | 439773.27 | 1310537.97 | Картометрический | 1.00 | - |
| 185 | 439766.98 | 1310512.28 | Картометрический | 1.00 | - |
| 186 | 439763.95 | 1310481.17 | Картометрический | 1.00 | - |
| 187 | 439745.75 | 1310435.79 | Картометрический | 1.00 | - |
| 188 | 439729.35 | 1310396.38 | Картометрический | 1.00 | - |
| 189 | 439719.51 | 1310326.84 | Картометрический | 1.00 | - |
| 190 | 439709.69 | 1310256.49 | Картометрический | 1.00 | - |
| 191 | 439700.65 | 1310208.35 | Картометрический | 1.00 | - |
| 192 | 439689.52 | 1310043.83 | Картометрический | 1.00 | - |
| 193 | 439684.78 | 1309928.59 | Картометрический | 1.00 | - |
| 194 | 439682.61 | 1309834.33 | Картометрический | 1.00 | - |
| 195 | 439676.90 | 1309670.97 | Картометрический | 1.00 | - |
| 196 | 439673.30 | 1309562.25 | Картометрический | 1.00 | - |
| 197 | 439666.86 | 1309416.21 | Картометрический | 1.00 | - |
| 198 | 439670.27 | 1309248.08 | Картометрический | 1.00 | - |
| 199 | 439687.67 | 1309188.83 | Картометрический | 1.00 | - |
| 200 | 439704.21 | 1309145.64 | Картометрический | 1.00 | - |
| 201 | 439717.15 | 1309120.36 | Картометрический | 1.00 | - |
| 202 | 439731.92 | 1309085.33 | Картометрический | 1.00 | - |
| 203 | 439745.75 | 1309052.27 | Картометрический | 1.00 | - |
| 204 | 439757.54 | 1309017.47 | Картометрический | 1.00 | - |
| 205 | 439776.38 | 1308970.79 | Картометрический | 1.00 | - |
| 206 | 439799.78 | 1308922.43 | Картометрический | 1.00 | - |
| 207 | 439822.75 | 1308868.92 | Картометрический | 1.00 | - |
| 208 | 439908.90 | 1308669.80 | Картометрический | 1.00 | - |
| 209 | 440001.87 | 1308727.92 | Картометрический | 1.00 | - |
| 210 | 440029.08 | 1308668.77 | Картометрический | 1.00 | - |
| 211 | 440028.90 | 1308652.39 | Картометрический | 1.00 | - |
| 212 | 440046.34 | 1308628.29 | Картометрический | 1.00 | - |
| 213 | 440045.56 | 1308610.43 | Картометрический | 1.00 | - |
| 214 | 440044.08 | 1308594.39 | Картометрический | 1.00 | - |
| 215 | 440039.29 | 1308582.56 | Картометрический | 1.00 | - |
| 216 | 440039.78 | 1308553.37 | Картометрический | 1.00 | - |
| 217 | 440095.54 | 1308556.60 | Картометрический | 1.00 | - |
| 218 | 440113.76 | 1308459.92 | Картометрический | 1.00 | - |
| 219 | 440327.84 | 1308478.00 | Картометрический | 1.00 | - |
| 220 | 440342.08 | 1308482.53 | Картометрический | 1.00 | - |
| 221 | 440378.50 | 1308488.38 | Картометрический | 1.00 | - |
| 222 | 440400.73 | 1308493.53 | Картометрический | 1.00 | - |
| 223 | 440423.39 | 1308499.27 | Картометрический | 1.00 | - |
| 224 | 440439.23 | 1308505.17 | Картометрический | 1.00 | - |
| 225 | 440448.32 | 1308512.43 | Картометрический | 1.00 | - |
| 226 | 440454.03 | 1308521.42 | Картометрический | 1.00 | - |

| 1 | 2 | 3 | 4 | 5 | 6 |
|-----|-----------|------------|------------------|------|---|
| 227 | 440384.69 | 1308647.55 | Картометрический | 1.00 | - |
| 228 | 440376.91 | 1308643.85 | Картометрический | 1.00 | - |
| 229 | 440374.99 | 1308647.28 | Картометрический | 1.00 | - |
| 230 | 440386.35 | 1308652.81 | Картометрический | 1.00 | - |
| 231 | 440457.34 | 1308523.57 | Картометрический | 1.00 | - |
| 232 | 440465.60 | 1308508.54 | Картометрический | 1.00 | - |
| 233 | 440466.78 | 1308506.46 | Картометрический | 1.00 | - |
| 234 | 440468.12 | 1308504.49 | Картометрический | 1.00 | - |
| 235 | 440469.63 | 1308502.65 | Картометрический | 1.00 | - |
| 236 | 440471.29 | 1308500.94 | Картометрический | 1.00 | - |
| 237 | 440473.09 | 1308499.38 | Картометрический | 1.00 | - |
| 238 | 440475.02 | 1308497.98 | Картометрический | 1.00 | - |
| 239 | 440477.06 | 1308496.75 | Картометрический | 1.00 | - |
| 240 | 440479.20 | 1308495.69 | Картометрический | 1.00 | - |
| 241 | 440482.23 | 1308494.47 | Картометрический | 1.00 | - |
| 242 | 440484.55 | 1308494.11 | Картометрический | 1.00 | - |
| 243 | 440489.00 | 1308494.72 | Картометрический | 1.00 | - |
| 244 | 440494.22 | 1308495.75 | Картометрический | 1.00 | - |
| 245 | 440499.33 | 1308497.25 | Картометрический | 1.00 | - |
| 246 | 440504.29 | 1308499.19 | Картометрический | 1.00 | - |
| 247 | 440509.05 | 1308501.57 | Картометрический | 1.00 | - |
| 248 | 440513.58 | 1308504.36 | Картометрический | 1.00 | - |
| 249 | 440517.84 | 1308507.55 | Картометрический | 1.00 | - |
| 250 | 440521.80 | 1308511.10 | Картометрический | 1.00 | - |
| 251 | 440529.32 | 1308518.75 | Картометрический | 1.00 | - |
| 1 | 440560.60 | 1308553.30 | Картометрический | 1.00 | - |
| | | | | | |
| 252 | 440388.17 | 1308654.89 | Картометрический | 1.00 | - |
| 253 | 440391.30 | 1308656.47 | Картометрический | 1.00 | - |
| 254 | 440375.74 | 1308688.32 | Картометрический | 1.00 | - |
| 255 | 440350.26 | 1308751.49 | Картометрический | 1.00 | - |
| 256 | 440337.83 | 1308779.48 | Картометрический | 1.00 | - |
| 257 | 440311.89 | 1308844.64 | Картометрический | 1.00 | - |
| 258 | 440285.31 | 1308894.89 | Картометрический | 1.00 | - |
| 259 | 440244.37 | 1308974.67 | Картометрический | 1.00 | - |
| 260 | 440214.56 | 1309029.32 | Картометрический | 1.00 | - |
| 261 | 440196.16 | 1309062.47 | Картометрический | 1.00 | - |
| 262 | 440173.68 | 1309111.58 | Картометрический | 1.00 | - |
| 263 | 440149.08 | 1309157.79 | Картометрический | 1.00 | - |
| 264 | 440114.07 | 1309218.70 | Картометрический | 1.00 | - |
| 265 | 440099.47 | 1309250.69 | Картометрический | 1.00 | - |
| 266 | 440066.49 | 1309310.56 | Картометрический | 1.00 | - |
| 267 | 440042.52 | 1309341.15 | Картометрический | 1.00 | - |
| 268 | 440025.05 | 1309370.15 | Картометрический | 1.00 | - |
| 269 | 440012.95 | 1309392.50 | Картометрический | 1.00 | - |
| 270 | 440003.31 | 1309411.53 | Картометрический | 1.00 | - |
| 271 | 440000.99 | 1309415.93 | Картометрический | 1.00 | - |
| 272 | 439999.03 | 1309423.40 | Картометрический | 1.00 | - |

| 1 | 2 | 3 | 4 | 5 | 6 |
|-----|-----------|------------|------------------|------|---|
| 273 | 439990.26 | 1309461.86 | Картометрический | 1.00 | - |
| 274 | 439982.27 | 1309494.39 | Картометрический | 1.00 | - |
| 275 | 439964.37 | 1309595.45 | Картометрический | 1.00 | - |
| 276 | 439952.70 | 1309624.39 | Картометрический | 1.00 | - |
| 277 | 439936.75 | 1309659.83 | Картометрический | 1.00 | - |
| 278 | 439933.16 | 1309674.99 | Картометрический | 1.00 | - |
| 279 | 439930.55 | 1309718.06 | Картометрический | 1.00 | - |
| 280 | 439927.96 | 1309803.11 | Картометрический | 1.00 | - |
| 281 | 439922.09 | 1309909.01 | Картометрический | 1.00 | - |
| 282 | 439920.81 | 1309984.31 | Картометрический | 1.00 | - |
| 283 | 439917.91 | 1310073.96 | Картометрический | 1.00 | - |
| 284 | 439918.14 | 1310128.06 | Картометрический | 1.00 | - |
| 285 | 439914.64 | 1310128.08 | Картометрический | 1.00 | - |
| 286 | 439914.41 | 1310073.92 | Картометрический | 1.00 | - |
| 287 | 439917.31 | 1309984.23 | Картометрический | 1.00 | - |
| 288 | 439918.59 | 1309908.89 | Картометрический | 1.00 | - |
| 289 | 439924.46 | 1309802.95 | Картометрический | 1.00 | - |
| 290 | 439927.05 | 1309717.90 | Картометрический | 1.00 | - |
| 291 | 439929.68 | 1309674.47 | Картометрический | 1.00 | - |
| 292 | 439933.43 | 1309658.69 | Картометрический | 1.00 | - |
| 293 | 439949.48 | 1309623.01 | Картометрический | 1.00 | - |
| 294 | 439960.99 | 1309594.47 | Картометрический | 1.00 | - |
| 295 | 439978.85 | 1309493.67 | Картометрический | 1.00 | - |
| 296 | 439986.86 | 1309461.06 | Картометрический | 1.00 | - |
| 297 | 439995.63 | 1309422.56 | Картометрический | 1.00 | - |
| 298 | 439997.71 | 1309414.65 | Картометрический | 1.00 | - |
| 299 | 440009.99 | 1309390.58 | Картометрический | 1.00 | - |
| 300 | 440022.01 | 1309368.41 | Картометрический | 1.00 | - |
| 301 | 440039.64 | 1309339.15 | Картометрический | 1.00 | - |
| 302 | 440063.57 | 1309308.62 | Картометрический | 1.00 | - |
| 303 | 440096.27 | 1309249.27 | Картометрический | 1.00 | - |
| 304 | 440110.95 | 1309217.10 | Картометрический | 1.00 | - |
| 305 | 440146.02 | 1309156.09 | Картометрический | 1.00 | - |
| 306 | 440170.54 | 1309110.02 | Картометрический | 1.00 | - |
| 307 | 440193.04 | 1309060.89 | Картометрический | 1.00 | - |
| 308 | 440211.50 | 1309027.64 | Картометрический | 1.00 | - |
| 309 | 440241.27 | 1308973.03 | Картометрический | 1.00 | - |
| 310 | 440282.21 | 1308893.27 | Картометрический | 1.00 | - |
| 311 | 440308.71 | 1308843.18 | Картометрический | 1.00 | - |
| 312 | 440334.61 | 1308778.12 | Картометрический | 1.00 | - |
| 313 | 440347.02 | 1308750.15 | Картометрический | 1.00 | - |
| 314 | 440372.58 | 1308686.82 | Картометрический | 1.00 | - |
| 252 | 440388.17 | 1308654.89 | Картометрический | 1.00 | - |
| | | | | | |
| 315 | 439917.90 | 1310168.78 | Картометрический | 1.00 | - |
| 316 | 439921.40 | 1310168.86 | Картометрический | 1.00 | - |
| 317 | 439921.07 | 1310182.31 | Картометрический | 1.00 | - |
| 318 | 439918.52 | 1310196.08 | Картометрический | 1.00 | - |

| 1 | 2 | 3 | 4 | 5 | 6 |
|-----|-----------|------------|------------------|------|---|
| 319 | 439915.23 | 1310214.19 | Картометрический | 1.00 | - |
| 320 | 439915.12 | 1310233.01 | Картометрический | 1.00 | - |
| 321 | 439917.20 | 1310255.59 | Картометрический | 1.00 | - |
| 322 | 439919.95 | 1310275.60 | Картометрический | 1.00 | - |
| 323 | 439923.32 | 1310299.85 | Картометрический | 1.00 | - |
| 324 | 439925.42 | 1310306.98 | Картометрический | 1.00 | - |
| 325 | 439927.76 | 1310312.14 | Картометрический | 1.00 | - |
| 326 | 439933.55 | 1310321.70 | Картометрический | 1.00 | - |
| 327 | 439947.00 | 1310346.00 | Картометрический | 1.00 | - |
| 328 | 439957.25 | 1310367.30 | Картометрический | 1.00 | - |
| 329 | 439975.12 | 1310407.76 | Картометрический | 1.00 | - |
| 330 | 439980.34 | 1310420.90 | Картометрический | 1.00 | - |
| 331 | 439981.82 | 1310429.90 | Картометрический | 1.00 | - |
| 332 | 439984.43 | 1310447.81 | Картометрический | 1.00 | - |
| 333 | 439993.17 | 1310476.82 | Картометрический | 1.00 | - |
| 334 | 440000.46 | 1310498.53 | Картометрический | 1.00 | - |
| 335 | 440012.04 | 1310539.98 | Картометрический | 1.00 | - |
| 336 | 440017.82 | 1310570.26 | Картометрический | 1.00 | - |
| 337 | 440027.77 | 1310615.44 | Картометрический | 1.00 | - |
| 338 | 440033.75 | 1310657.90 | Картометрический | 1.00 | - |
| 339 | 440037.33 | 1310671.38 | Картометрический | 1.00 | - |
| 340 | 440045.33 | 1310709.15 | Картометрический | 1.00 | - |
| 341 | 440053.90 | 1310737.95 | Картометрический | 1.00 | - |
| 342 | 440073.54 | 1310795.27 | Картометрический | 1.00 | - |
| 343 | 440074.71 | 1310802.27 | Картометрический | 1.00 | - |
| 344 | 440075.41 | 1310808.73 | Картометрический | 1.00 | - |
| 345 | 440080.19 | 1310850.39 | Картометрический | 1.00 | - |
| 346 | 440081.65 | 1310869.36 | Картометрический | 1.00 | - |
| 347 | 440078.54 | 1310903.05 | Картометрический | 1.00 | - |
| 348 | 440075.02 | 1310921.21 | Картометрический | 1.00 | - |
| 349 | 440072.06 | 1310955.25 | Картометрический | 1.00 | - |
| 350 | 440066.65 | 1310987.42 | Картометрический | 1.00 | - |
| 351 | 440066.35 | 1310998.33 | Картометрический | 1.00 | - |
| 352 | 440067.24 | 1311008.96 | Картометрический | 1.00 | - |
| 353 | 440069.30 | 1311019.28 | Картометрический | 1.00 | - |
| 354 | 440072.25 | 1311027.82 | Картометрический | 1.00 | - |
| 355 | 440093.10 | 1311072.94 | Картометрический | 1.00 | - |
| 356 | 440089.93 | 1311074.41 | Картометрический | 1.00 | - |
| 357 | 440068.99 | 1311029.12 | Картометрический | 1.00 | - |
| 358 | 440065.92 | 1311020.20 | Картометрический | 1.00 | - |
| 359 | 440063.76 | 1311009.46 | Картометрический | 1.00 | - |
| 360 | 440062.62 | 1310998.52 | Картометрический | 1.00 | - |
| 361 | 440062.72 | 1310987.03 | Картометрический | 1.00 | - |
| 362 | 440068.58 | 1310954.87 | Картометрический | 1.00 | - |
| 363 | 440071.35 | 1310920.30 | Картометрический | 1.00 | - |
| 364 | 440074.87 | 1310902.34 | Картометрический | 1.00 | - |
| 365 | 440078.17 | 1310868.94 | Картометрический | 1.00 | - |
| 366 | 440076.71 | 1310850.76 | Картометрический | 1.00 | - |

| 1 | 2 | 3 | 4 | 5 | 6 |
|-----|-----------|------------|------------------|------|---|
| 367 | 440071.24 | 1310802.75 | Картометрический | 1.00 | - |
| 368 | 440070.06 | 1310795.62 | Картометрический | 1.00 | - |
| 369 | 440050.56 | 1310739.01 | Картометрический | 1.00 | - |
| 370 | 440041.93 | 1310710.01 | Картометрический | 1.00 | - |
| 371 | 440033.93 | 1310672.20 | Картометрический | 1.00 | - |
| 372 | 440030.31 | 1310658.60 | Картометрический | 1.00 | - |
| 373 | 440024.33 | 1310616.06 | Картометрический | 1.00 | - |
| 374 | 440014.40 | 1310570.96 | Картометрический | 1.00 | - |
| 375 | 440008.62 | 1310540.78 | Картометрический | 1.00 | - |
| 376 | 439997.12 | 1310499.55 | Картометрический | 1.00 | - |
| 377 | 439989.83 | 1310477.88 | Картометрический | 1.00 | - |
| 378 | 439981.01 | 1310448.57 | Картометрический | 1.00 | - |
| 379 | 439976.94 | 1310421.84 | Картометрический | 1.00 | - |
| 380 | 439971.90 | 1310409.12 | Картометрический | 1.00 | - |
| 381 | 439954.00 | 1310368.87 | Картометрический | 1.00 | - |
| 382 | 439943.82 | 1310347.69 | Картометрический | 1.00 | - |
| 383 | 439930.15 | 1310323.69 | Картометрический | 1.00 | - |
| 384 | 439924.66 | 1310313.76 | Картометрический | 1.00 | - |
| 385 | 439922.14 | 1310308.20 | Картометрический | 1.00 | - |
| 386 | 439919.79 | 1310300.61 | Картометрический | 1.00 | - |
| 387 | 439916.32 | 1310276.09 | Картометрический | 1.00 | - |
| 388 | 439913.64 | 1310256.01 | Картометрический | 1.00 | - |
| 389 | 439911.62 | 1310233.15 | Картометрический | 1.00 | - |
| 390 | 439911.73 | 1310213.87 | Картометрический | 1.00 | - |
| 391 | 439914.91 | 1310195.43 | Картометрический | 1.00 | - |
| 392 | 439917.45 | 1310181.97 | Картометрический | 1.00 | - |
| 315 | 439917.90 | 1310168.78 | Картометрический | 1.00 | - |

3. Сведения о характерных точках части (частей) границы объекта

| Обозначение характерных точек части границы | Координаты, м | | Метод определения координат характерной точки | Средняя квадратическая погрешность положения характерной точки (Mt), м | Описание обозначения точки на местности (при наличии) |
|--|---------------|---|---|---|--|
| | X | Y | | | |
| 1 | 2 | 3 | 4 | 5 | 6 |
| Часть № | | | | | |
| - | - | - | - | - | - |

Раздел 3

| Сведения о местоположении измененных (уточненных) границ объекта | | | | | | | |
|--|-------------------------------|---|---|---|--|---|---|
| 1. Система координат: - | | | | | | | |
| 2. Сведения о характерных точках границ объекта | | | | | | | |
| Обозначение характерных точек границ | Существующие координаты, м | | Измененные (уточненные) координаты, м | | Метод определения координат характерной точки | Средняя квадратиче- ская погреш- ность положе- ния характер- ной точки (Mt), м | Описание обозначе- ния точки на местности (при наличии) |
| | X | Y | X | Y | | | |
| 1 | 2 | 3 | 4 | 5 | 6 | 7 | 8 |
| - | - | - | - | - | - | - | - |
| 3. Сведения о характерных точках части (частей) границы объекта | | | | | | | |
| Часть № | | | | | | | |
| - | - | - | - | - | - | - | - |

».

Приложение № 4
к приказу министерства
архитектуры и градостроительства
Воронежской области
от 28.03.2025 № 45-01-04/179

« ГРАФИЧЕСКОЕ ОПИСАНИЕ

местоположения границ

Зона улиц, дорог, инженерной и транспортной инфраструктуры
села Копанище - ИТ1/1

(наименование объекта, местоположение границ которого описано (далее - объект)

Раздел 1

| Сведения об объекте | | |
|---------------------|---|--|
| № п/п | Характеристики объекта | Описание характеристик |
| 1 | 2 | 3 |
| 1 | Местоположение объекта | Воронежская область, Лискинский муниципальный район, Копанищенское сельское поселение, село Копанище |
| 2 | Площадь объекта +/- величина погрешности определения площади (Р +/- Дельта Р) | - |
| 3 | Иные характеристики объекта | - |

Раздел 2

| Сведения о местоположении границ объекта | | | | | |
|---|---------------|------------|---|---|--|
| 1. Система координат: МСК - 36, зона 1 | | | | | |
| 2. Сведения о характерных точках границ объекта | | | | | |
| Обозначение характерных точек границ | Координаты, м | | Метод определения координат характерной точки | Средняя квадратическая погрешность положения характерной точки (Mt), м | Описание обозначения точки на местности (при наличии) |
| | X | Y | | | |
| 1 | 2 | 3 | 4 | 5 | 6 |
| 1 | 440457.34 | 1308523.57 | Картометрический | 1.00 | - |
| 2 | 440386.35 | 1308652.81 | Картометрический | 1.00 | - |
| 3 | 440374.99 | 1308647.28 | Картометрический | 1.00 | - |
| 4 | 440376.91 | 1308643.85 | Картометрический | 1.00 | - |
| 5 | 440384.69 | 1308647.55 | Картометрический | 1.00 | - |
| 6 | 440454.03 | 1308521.42 | Картометрический | 1.00 | - |
| 1 | 440457.34 | 1308523.57 | Картометрический | 1.00 | - |
| | | | | | |
| 7 | 440388.17 | 1308654.89 | Картометрический | 1.00 | - |
| 8 | 440391.30 | 1308656.47 | Картометрический | 1.00 | - |
| 9 | 440375.74 | 1308688.32 | Картометрический | 1.00 | - |
| 10 | 440350.26 | 1308751.49 | Картометрический | 1.00 | - |
| 11 | 440337.83 | 1308779.48 | Картометрический | 1.00 | - |
| 12 | 440311.89 | 1308844.64 | Картометрический | 1.00 | - |
| 13 | 440285.31 | 1308894.89 | Картометрический | 1.00 | - |
| 14 | 440244.37 | 1308974.67 | Картометрический | 1.00 | - |
| 15 | 440214.56 | 1309029.32 | Картометрический | 1.00 | - |
| 16 | 440196.16 | 1309062.47 | Картометрический | 1.00 | - |
| 17 | 440173.68 | 1309111.58 | Картометрический | 1.00 | - |
| 18 | 440149.08 | 1309157.79 | Картометрический | 1.00 | - |
| 19 | 440114.07 | 1309218.70 | Картометрический | 1.00 | - |
| 20 | 440099.47 | 1309250.69 | Картометрический | 1.00 | - |
| 21 | 440066.49 | 1309310.56 | Картометрический | 1.00 | - |
| 22 | 440042.52 | 1309341.15 | Картометрический | 1.00 | - |
| 23 | 440025.05 | 1309370.15 | Картометрический | 1.00 | - |
| 24 | 440012.95 | 1309392.50 | Картометрический | 1.00 | - |
| 25 | 440003.31 | 1309411.53 | Картометрический | 1.00 | - |
| 26 | 440000.99 | 1309415.93 | Картометрический | 1.00 | - |
| 27 | 439999.03 | 1309423.40 | Картометрический | 1.00 | - |
| 28 | 439990.26 | 1309461.86 | Картометрический | 1.00 | - |
| 29 | 439982.27 | 1309494.39 | Картометрический | 1.00 | - |
| 30 | 439964.37 | 1309595.45 | Картометрический | 1.00 | - |
| 31 | 439952.70 | 1309624.39 | Картометрический | 1.00 | - |
| 32 | 439936.75 | 1309659.83 | Картометрический | 1.00 | - |

| 1 | 2 | 3 | 4 | 5 | 6 |
|----|-----------|------------|------------------|------|---|
| 33 | 439933.16 | 1309674.99 | Картометрический | 1.00 | - |
| 34 | 439930.55 | 1309718.06 | Картометрический | 1.00 | - |
| 35 | 439927.96 | 1309803.11 | Картометрический | 1.00 | - |
| 36 | 439922.09 | 1309909.01 | Картометрический | 1.00 | - |
| 37 | 439920.81 | 1309984.31 | Картометрический | 1.00 | - |
| 38 | 439917.91 | 1310073.96 | Картометрический | 1.00 | - |
| 39 | 439918.14 | 1310128.06 | Картометрический | 1.00 | - |
| 40 | 439914.64 | 1310128.08 | Картометрический | 1.00 | - |
| 41 | 439914.41 | 1310073.92 | Картометрический | 1.00 | - |
| 42 | 439917.31 | 1309984.23 | Картометрический | 1.00 | - |
| 43 | 439918.59 | 1309908.89 | Картометрический | 1.00 | - |
| 44 | 439924.46 | 1309802.95 | Картометрический | 1.00 | - |
| 45 | 439927.05 | 1309717.90 | Картометрический | 1.00 | - |
| 46 | 439929.68 | 1309674.47 | Картометрический | 1.00 | - |
| 47 | 439933.43 | 1309658.69 | Картометрический | 1.00 | - |
| 48 | 439949.48 | 1309623.01 | Картометрический | 1.00 | - |
| 49 | 439960.99 | 1309594.47 | Картометрический | 1.00 | - |
| 50 | 439978.85 | 1309493.67 | Картометрический | 1.00 | - |
| 51 | 439986.86 | 1309461.06 | Картометрический | 1.00 | - |
| 52 | 439995.63 | 1309422.56 | Картометрический | 1.00 | - |
| 53 | 439997.71 | 1309414.65 | Картометрический | 1.00 | - |
| 54 | 440009.99 | 1309390.58 | Картометрический | 1.00 | - |
| 55 | 440022.01 | 1309368.41 | Картометрический | 1.00 | - |
| 56 | 440039.64 | 1309339.15 | Картометрический | 1.00 | - |
| 57 | 440063.57 | 1309308.62 | Картометрический | 1.00 | - |
| 58 | 440096.27 | 1309249.27 | Картометрический | 1.00 | - |
| 59 | 440110.95 | 1309217.10 | Картометрический | 1.00 | - |
| 60 | 440146.02 | 1309156.09 | Картометрический | 1.00 | - |
| 61 | 440170.54 | 1309110.02 | Картометрический | 1.00 | - |
| 62 | 440193.04 | 1309060.89 | Картометрический | 1.00 | - |
| 63 | 440211.50 | 1309027.64 | Картометрический | 1.00 | - |
| 64 | 440241.27 | 1308973.03 | Картометрический | 1.00 | - |
| 65 | 440282.21 | 1308893.27 | Картометрический | 1.00 | - |
| 66 | 440308.71 | 1308843.18 | Картометрический | 1.00 | - |
| 67 | 440334.61 | 1308778.12 | Картометрический | 1.00 | - |
| 68 | 440347.02 | 1308750.15 | Картометрический | 1.00 | - |
| 69 | 440372.58 | 1308686.82 | Картометрический | 1.00 | - |
| 7 | 440388.17 | 1308654.89 | Картометрический | 1.00 | - |
| | | | | | |
| 70 | 439917.90 | 1310168.78 | Картометрический | 1.00 | - |
| 71 | 439921.40 | 1310168.86 | Картометрический | 1.00 | - |
| 72 | 439921.07 | 1310182.31 | Картометрический | 1.00 | - |
| 73 | 439918.52 | 1310196.08 | Картометрический | 1.00 | - |
| 74 | 439915.23 | 1310214.19 | Картометрический | 1.00 | - |
| 75 | 439915.12 | 1310233.01 | Картометрический | 1.00 | - |
| 76 | 439917.20 | 1310255.59 | Картометрический | 1.00 | - |
| 77 | 439919.95 | 1310275.60 | Картометрический | 1.00 | - |
| 78 | 439923.32 | 1310299.85 | Картометрический | 1.00 | - |

| 1 | 2 | 3 | 4 | 5 | 6 |
|-----|-----------|------------|------------------|------|---|
| 79 | 439925.42 | 1310306.98 | Картометрический | 1.00 | - |
| 80 | 439927.76 | 1310312.14 | Картометрический | 1.00 | - |
| 81 | 439933.55 | 1310321.70 | Картометрический | 1.00 | - |
| 82 | 439947.00 | 1310346.00 | Картометрический | 1.00 | - |
| 83 | 439957.25 | 1310367.30 | Картометрический | 1.00 | - |
| 84 | 439975.12 | 1310407.76 | Картометрический | 1.00 | - |
| 85 | 439980.34 | 1310420.90 | Картометрический | 1.00 | - |
| 86 | 439981.82 | 1310429.90 | Картометрический | 1.00 | - |
| 87 | 439984.43 | 1310447.81 | Картометрический | 1.00 | - |
| 88 | 439993.17 | 1310476.82 | Картометрический | 1.00 | - |
| 89 | 440000.46 | 1310498.53 | Картометрический | 1.00 | - |
| 90 | 440012.04 | 1310539.98 | Картометрический | 1.00 | - |
| 91 | 440017.82 | 1310570.26 | Картометрический | 1.00 | - |
| 92 | 440027.77 | 1310615.44 | Картометрический | 1.00 | - |
| 93 | 440033.75 | 1310657.90 | Картометрический | 1.00 | - |
| 94 | 440037.33 | 1310671.38 | Картометрический | 1.00 | - |
| 95 | 440045.33 | 1310709.15 | Картометрический | 1.00 | - |
| 96 | 440053.90 | 1310737.95 | Картометрический | 1.00 | - |
| 97 | 440073.54 | 1310795.27 | Картометрический | 1.00 | - |
| 98 | 440074.71 | 1310802.27 | Картометрический | 1.00 | - |
| 99 | 440075.41 | 1310808.73 | Картометрический | 1.00 | - |
| 100 | 440080.19 | 1310850.39 | Картометрический | 1.00 | - |
| 101 | 440081.65 | 1310869.36 | Картометрический | 1.00 | - |
| 102 | 440078.54 | 1310903.05 | Картометрический | 1.00 | - |
| 103 | 440075.02 | 1310921.21 | Картометрический | 1.00 | - |
| 104 | 440072.06 | 1310955.25 | Картометрический | 1.00 | - |
| 105 | 440066.65 | 1310987.42 | Картометрический | 1.00 | - |
| 106 | 440066.35 | 1310998.33 | Картометрический | 1.00 | - |
| 107 | 440067.24 | 1311008.96 | Картометрический | 1.00 | - |
| 108 | 440069.30 | 1311019.28 | Картометрический | 1.00 | - |
| 109 | 440072.25 | 1311027.82 | Картометрический | 1.00 | - |
| 110 | 440093.10 | 1311072.94 | Картометрический | 1.00 | - |
| 111 | 440089.93 | 1311074.41 | Картометрический | 1.00 | - |
| 112 | 440068.99 | 1311029.12 | Картометрический | 1.00 | - |
| 113 | 440065.92 | 1311020.20 | Картометрический | 1.00 | - |
| 114 | 440063.76 | 1311009.46 | Картометрический | 1.00 | - |
| 115 | 440062.62 | 1310998.52 | Картометрический | 1.00 | - |
| 116 | 440062.72 | 1310987.03 | Картометрический | 1.00 | - |
| 117 | 440068.58 | 1310954.87 | Картометрический | 1.00 | - |
| 118 | 440071.35 | 1310920.30 | Картометрический | 1.00 | - |
| 119 | 440074.87 | 1310902.34 | Картометрический | 1.00 | - |
| 120 | 440078.17 | 1310868.94 | Картометрический | 1.00 | - |
| 121 | 440076.71 | 1310850.76 | Картометрический | 1.00 | - |
| 122 | 440071.24 | 1310802.75 | Картометрический | 1.00 | - |
| 123 | 440070.06 | 1310795.62 | Картометрический | 1.00 | - |
| 124 | 440050.56 | 1310739.01 | Картометрический | 1.00 | - |
| 125 | 440041.93 | 1310710.01 | Картометрический | 1.00 | - |
| 126 | 440033.93 | 1310672.20 | Картометрический | 1.00 | - |

| 1 | 2 | 3 | 4 | 5 | 6 |
|-----|-----------|------------|------------------|------|---|
| 127 | 440030.31 | 1310658.60 | Картометрический | 1.00 | - |
| 128 | 440024.33 | 1310616.06 | Картометрический | 1.00 | - |
| 129 | 440014.40 | 1310570.96 | Картометрический | 1.00 | - |
| 130 | 440008.62 | 1310540.78 | Картометрический | 1.00 | - |
| 131 | 439997.12 | 1310499.55 | Картометрический | 1.00 | - |
| 132 | 439989.83 | 1310477.88 | Картометрический | 1.00 | - |
| 133 | 439981.01 | 1310448.57 | Картометрический | 1.00 | - |
| 134 | 439976.94 | 1310421.84 | Картометрический | 1.00 | - |
| 135 | 439971.90 | 1310409.12 | Картометрический | 1.00 | - |
| 136 | 439954.00 | 1310368.87 | Картометрический | 1.00 | - |
| 137 | 439943.82 | 1310347.69 | Картометрический | 1.00 | - |
| 138 | 439930.15 | 1310323.69 | Картометрический | 1.00 | - |
| 139 | 439924.66 | 1310313.76 | Картометрический | 1.00 | - |
| 140 | 439922.14 | 1310308.20 | Картометрический | 1.00 | - |
| 141 | 439919.79 | 1310300.61 | Картометрический | 1.00 | - |
| 142 | 439916.32 | 1310276.09 | Картометрический | 1.00 | - |
| 143 | 439913.64 | 1310256.01 | Картометрический | 1.00 | - |
| 144 | 439911.62 | 1310233.15 | Картометрический | 1.00 | - |
| 145 | 439911.73 | 1310213.87 | Картометрический | 1.00 | - |
| 146 | 439914.91 | 1310195.43 | Картометрический | 1.00 | - |
| 147 | 439917.45 | 1310181.97 | Картометрический | 1.00 | - |
| 70 | 439917.90 | 1310168.78 | Картометрический | 1.00 | - |
| | | | | | |
| 148 | 440692.95 | 1308620.34 | Картометрический | 1.00 | - |
| 149 | 440697.07 | 1308680.20 | Картометрический | 1.00 | - |
| 150 | 440699.96 | 1308710.31 | Картометрический | 1.00 | - |
| 151 | 440534.96 | 1308716.88 | Картометрический | 1.00 | - |
| 152 | 440535.12 | 1308720.88 | Картометрический | 1.00 | - |
| 153 | 440699.88 | 1308714.33 | Картометрический | 1.00 | - |
| 154 | 440699.87 | 1308716.56 | Картометрический | 1.00 | - |
| 155 | 440703.99 | 1308776.42 | Картометрический | 1.00 | - |
| 156 | 440644.13 | 1308780.55 | Картометрический | 1.00 | - |
| 157 | 440633.35 | 1308781.36 | Картометрический | 1.00 | - |
| 158 | 440635.85 | 1308773.42 | Картометрический | 1.00 | - |
| 159 | 440630.54 | 1308773.06 | Картометрический | 1.00 | - |
| 160 | 440591.27 | 1308769.28 | Картометрический | 1.00 | - |
| 161 | 440566.48 | 1308766.57 | Картометрический | 1.00 | - |
| 162 | 440565.31 | 1308765.73 | Картометрический | 1.00 | - |
| 163 | 440557.23 | 1308764.66 | Картометрический | 1.00 | - |
| 164 | 440557.10 | 1308765.65 | Картометрический | 1.00 | - |
| 165 | 440531.04 | 1308761.79 | Картометрический | 1.00 | - |
| 166 | 440530.98 | 1308764.00 | Картометрический | 1.00 | - |
| 167 | 440530.56 | 1308767.92 | Картометрический | 1.00 | - |
| 168 | 440529.56 | 1308767.92 | Картометрический | 1.00 | - |
| 169 | 440529.56 | 1308766.92 | Картометрический | 1.00 | - |
| 170 | 440529.98 | 1308763.00 | Картометрический | 1.00 | - |
| 171 | 440530.00 | 1308761.64 | Картометрический | 1.00 | - |
| 172 | 440529.17 | 1308761.52 | Картометрический | 1.00 | - |

| 1 | 2 | 3 | 4 | 5 | 6 |
|-----|-----------|------------|------------------|------|---|
| 173 | 440525.44 | 1308760.93 | Картометрический | 1.00 | - |
| 174 | 440529.23 | 1308721.13 | Картометрический | 1.00 | - |
| 175 | 440531.03 | 1308702.90 | Картометрический | 1.00 | - |
| 176 | 440533.03 | 1308702.87 | Картометрический | 1.00 | - |
| 177 | 440533.01 | 1308700.87 | Картометрический | 1.00 | - |
| 178 | 440531.01 | 1308700.90 | Картометрический | 1.00 | - |
| 179 | 440537.65 | 1308609.65 | Картометрический | 1.00 | - |
| 180 | 440560.60 | 1308553.30 | Картометрический | 1.00 | - |
| 181 | 440567.22 | 1308559.61 | Картометрический | 1.00 | - |
| 182 | 440574.34 | 1308565.35 | Картометрический | 1.00 | - |
| 183 | 440581.91 | 1308570.48 | Картометрический | 1.00 | - |
| 184 | 440638.61 | 1308604.56 | Картометрический | 1.00 | - |
| 185 | 440645.65 | 1308608.09 | Картометрический | 1.00 | - |
| 186 | 440652.96 | 1308611.03 | Картометрический | 1.00 | - |
| 187 | 440660.48 | 1308613.36 | Картометрический | 1.00 | - |
| 188 | 440668.17 | 1308615.06 | Картометрический | 1.00 | - |
| 189 | 440675.97 | 1308616.13 | Картометрический | 1.00 | - |
| 148 | 440692.95 | 1308620.34 | Картометрический | 1.00 | - |
| | | | | | |
| 190 | 440656.07 | 1308702.58 | Картометрический | 1.00 | - |
| 191 | 440654.07 | 1308702.61 | Картометрический | 1.00 | - |
| 192 | 440654.05 | 1308700.61 | Картометрический | 1.00 | - |
| 193 | 440656.05 | 1308700.58 | Картометрический | 1.00 | - |
| 190 | 440656.07 | 1308702.58 | Картометрический | 1.00 | - |
| | | | | | |
| 194 | 440599.61 | 1308702.73 | Картометрический | 1.00 | - |
| 195 | 440597.61 | 1308702.76 | Картометрический | 1.00 | - |
| 196 | 440597.59 | 1308700.76 | Картометрический | 1.00 | - |
| 197 | 440599.59 | 1308700.73 | Картометрический | 1.00 | - |
| 194 | 440599.61 | 1308702.73 | Картометрический | 1.00 | - |
| | | | | | |
| 198 | 440544.55 | 1308703.22 | Картометрический | 1.00 | - |
| 199 | 440539.85 | 1308703.24 | Картометрический | 1.00 | - |
| 200 | 440539.83 | 1308700.54 | Картометрический | 1.00 | - |
| 201 | 440544.53 | 1308700.52 | Картометрический | 1.00 | - |
| 198 | 440544.55 | 1308703.22 | Картометрический | 1.00 | - |

3. Сведения о характерных точках части (частей) границы объекта

| Обозначение характерных точек части границы | Координаты, м | | Метод определения координат характерной точки | Средняя квадратическая погрешность положения характерной точки (Mt), м | Описание обозначения точки на местности (при наличии) |
|--|---------------|---|---|---|--|
| | X | Y | | | |
| 1 | 2 | 3 | 4 | 5 | 6 |
| Часть № | | | | | |
| - | - | - | - | - | - |

Раздел 3

| Сведения о местоположении измененных (уточненных) границ объекта | | | | | | | |
|--|-------------------------------|---|---|---|---|---|---|
| 1. Система координат: - | | | | | | | |
| 2. Сведения о характерных точках границ объекта | | | | | | | |
| Обозначение характерных точек границ | Существующие координаты, м | | Измененные (уточненные) координаты, м | | Метод определения координат характерной точки | Средняя квадратическая погрешность положения характерной точки (Mt), м | Описание обозначения точки на местности (при наличии) |
| | X | Y | X | Y | | | |
| 1 | 2 | 3 | 4 | 5 | 6 | 7 | 8 |
| - | - | - | - | - | - | - | - |
| 3. Сведения о характерных точках части (частей) границы объекта | | | | | | | |
| Часть № | | | | | | | |
| - | - | - | - | - | - | - | - |

».

Приложение № 5
к приказу министерства архитектуры
и градостроительства Воронежской
области
от 28.03.2025 № 45-01-04/179

« ГРАФИЧЕСКОЕ ОПИСАНИЕ

местоположения границ

Зона сельскохозяйственного использования в границах населенных пунктов
села Копанице -CX1/1

(наименование объекта, местоположение границ которого описано (далее - объект)

Раздел 1

| Сведения об объекте | | |
|---------------------|---|--|
| № п/п | Характеристики объекта | Описание характеристик |
| 1 | 2 | 3 |
| 1 | Местоположение объекта | Воронежская область, Лискинский муниципальный район, Копанищенское сельское поселение, село Копанице |
| 2 | Площадь объекта +/- величина погрешности определения площади (Р +/- Дельта Р) | - |
| 3 | Иные характеристики объекта | - |

Раздел 2

| Сведения о местоположении границ объекта | | | | | |
|---|---------------|---|---|---|--|
| 1. Система координат: - | | | | | |
| 2. Сведения о характерных точках границ объекта | | | | | |
| Обозначение характерных точек границ | Координаты, м | | Метод определения координат характерной точки | Средняя квадратическая погрешность положения характерной точки (Mt), м | Описание обозначения точки на местности (при наличии) |
| | X | Y | | | |
| 1 | 2 | 3 | 4 | 5 | 6 |
| - | - | - | - | - | - |
| 3. Сведения о характерных точках части (частей) границы объекта | | | | | |
| Обозначение характерных точек части границы | Координаты, м | | Метод определения координат характерной точки | Средняя квадратическая погрешность положения характерной точки (Mt), м | Описание обозначения точки на местности (при наличии) |
| | X | Y | | | |
| 1 | 2 | 3 | 4 | 5 | 6 |
| Часть № | | | | | |
| - | - | - | - | - | - |

Раздел 3

| Сведения о местоположении измененных (уточненных) границ объекта | | | | | | | |
|--|----------------------------|------------|---------------------------------------|------------|---|--|---|
| 1. Система координат: МСК - 36, зона 1 | | | | | | | |
| 2. Сведения о характерных точках границ объекта | | | | | | | |
| Обозначение характерных точек границ | Существующие координаты, м | | Измененные (уточненные) координаты, м | | Метод определения координат характерной точки | Средняя квадратическая погрешность положения характерной точки (Mt), м | Описание обозначения точки на местности (при наличии) |
| | X | Y | X | Y | | | |
| 1 | 2 | 3 | 4 | 5 | 6 | 7 | 8 |
| 1 | 440053.87 | 1311107.84 | - | - | Картометрический | 1.00 | - |
| 2 | 440068.15 | 1311164.31 | - | - | Картометрический | 1.00 | - |
| 3 | 440075.16 | 1311185.31 | 440073.09 | 1311182.83 | Картометрический | 1.00 | - |
| 4 | 440059.46 | 1311191.53 | 440056.75 | 1311187.27 | Картометрический | 1.00 | - |
| 5 | 440064.92 | 1311208.41 | 440090.39 | 1311279.37 | Картометрический | 1.00 | - |
| 6 | 440093.95 | 1311281.87 | 440097.56 | 1311296.27 | Картометрический | 1.00 | - |
| 7 | 440102.80 | 1311299.09 | 440102.54 | 1311309.90 | Картометрический | 1.00 | - |
| 8 | - | - | 440106.20 | 1311308.91 | Картометрический | 1.00 | - |
| 9 | 440121.45 | 1311352.34 | - | - | Картометрический | 1.00 | - |
| 10 | 440121.45 | 1311352.34 | 440136.75 | 1311383.64 | Картометрический | 1.00 | - |
| 11 | 440136.85 | 1311383.79 | 440122.99 | 1311389.71 | Картометрический | 1.00 | - |
| 12 | 440101.22 | 1311403.57 | - | - | Картометрический | 1.00 | - |
| 13 | 440024.02 | 1311267.46 | - | - | Картометрический | 1.00 | - |
| 14 | 439942.57 | 1311112.49 | - | - | Картометрический | 1.00 | - |
| 15 | 439972.11 | 1311109.67 | - | - | Картометрический | 1.00 | - |
| 16 | 440004.27 | 1311110.03 | - | - | Картометрический | 1.00 | - |
| 1 | 440053.87 | 1311107.84 | - | - | Картометрический | 1.00 | - |
| 3. Сведения о характерных точках части (частей) границы объекта | | | | | | | |
| Часть № | | | | | | | |
| - | - | - | - | - | - | - | - |

».

Приложение № 6
к приказу министерства
архитектуры и градостроительства
Воронежской области
от 28.03.2025 № 45-01-04/179

« ГРАФИЧЕСКОЕ ОПИСАНИЕ

местоположения границ

Зона улиц, дорог, инженерной и транспортной инфраструктуры за границами
населенного пункта - ИТ1

(наименование объекта, местоположение границ которого описано (далее - объект)

Раздел 1

| Сведения об объекте | | |
|---------------------|---|---|
| № п/п | Характеристики объекта | Описание характеристик |
| 1 | 2 | 3 |
| 1 | Местоположение объекта | Воронежская область, Лискинский муниципальный район, Копанищенское сельское поселение |
| 2 | Площадь объекта +/- величина погрешности определения площади (Р +/- Дельта Р) | - |
| 3 | Иные характеристики объекта | - |

Раздел 2

| Сведения о местоположении границ объекта | | | | | |
|---|---------------|------------|---|---|--|
| 1. Система координат: МСК - 36, зона 1 | | | | | |
| 2. Сведения о характерных точках границ объекта | | | | | |
| Обозначение характерных точек границ | Координаты, м | | Метод определения координат характерной точки | Средняя квадратическая погрешность положения характерной точки (Mt), м | Описание обозначения точки на местности (при наличии) |
| | X | Y | | | |
| 1 | 2 | 3 | 4 | 5 | 6 |
| 1 | 440870.41 | 1308620.57 | Картометрический | 1.00 | - |
| 2 | 440871.35 | 1308645.55 | Картометрический | 1.00 | - |
| 3 | 440830.38 | 1308647.09 | Картометрический | 1.00 | - |
| 4 | 440830.30 | 1308647.08 | Картометрический | 1.00 | - |
| 5 | 440826.58 | 1308647.25 | Картометрический | 1.00 | - |
| 6 | 440817.31 | 1308623.10 | Картометрический | 1.00 | - |
| 7 | 440816.03 | 1308619.78 | Картометрический | 1.00 | - |
| 8 | 440813.43 | 1308612.99 | Картометрический | 1.00 | - |
| 9 | 440813.79 | 1308613.14 | Картометрический | 1.00 | - |
| 10 | 440815.07 | 1308613.80 | Картометрический | 1.00 | - |
| 11 | 440816.28 | 1308614.57 | Картометрический | 1.00 | - |
| 12 | 440817.42 | 1308615.45 | Картометрический | 1.00 | - |
| 13 | 440818.47 | 1308616.43 | Картометрический | 1.00 | - |
| 14 | 440819.44 | 1308617.50 | Картометрический | 1.00 | - |
| 15 | 440820.30 | 1308618.65 | Картометрический | 1.00 | - |
| 16 | 440821.06 | 1308619.87 | Картометрический | 1.00 | - |
| 17 | 440821.70 | 1308621.16 | Картометрический | 1.00 | - |
| 18 | 440822.22 | 1308622.50 | Картометрический | 1.00 | - |
| 19 | 440823.16 | 1308628.09 | Картометрический | 1.00 | - |
| 20 | 440829.61 | 1308628.00 | Картометрический | 1.00 | - |
| 21 | 440829.44 | 1308622.11 | Картометрический | 1.00 | - |
| 1 | 440870.41 | 1308620.57 | Картометрический | 1.00 | - |
| | | | | | |
| 22 | 440923.75 | 1308731.56 | Картометрический | 1.00 | - |
| 23 | 440911.33 | 1308747.01 | Картометрический | 1.00 | - |
| 24 | 440909.90 | 1308748.21 | Картометрический | 1.00 | - |
| 25 | 440877.08 | 1308744.07 | Картометрический | 1.00 | - |
| 26 | 440876.47 | 1308743.89 | Картометрический | 1.00 | - |
| 27 | 440861.98 | 1308736.95 | Картометрический | 1.00 | - |
| 28 | 440860.81 | 1308736.39 | Картометрический | 1.00 | - |
| 29 | 440858.71 | 1308730.96 | Картометрический | 1.00 | - |
| 30 | 440859.79 | 1308731.47 | Картометрический | 1.00 | - |
| 31 | 440877.90 | 1308740.15 | Картометрический | 1.00 | - |
| 32 | 440907.07 | 1308743.83 | Картометрический | 1.00 | - |

| 1 | 2 | 3 | 4 | 5 | 6 |
|----|-----------|------------|------------------|------|---|
| 33 | 440895.57 | 1308735.24 | Картометрический | 1.00 | - |
| 34 | 440910.13 | 1308719.83 | Картометрический | 1.00 | - |
| 22 | 440923.75 | 1308731.56 | Картометрический | 1.00 | - |
| | | | | | |
| 35 | 440750.68 | 1308611.85 | Картометрический | 1.00 | - |
| 36 | 440751.76 | 1308615.74 | Картометрический | 1.00 | - |
| 37 | 440675.97 | 1308616.13 | Картометрический | 1.00 | - |
| 38 | 440668.17 | 1308615.06 | Картометрический | 1.00 | - |
| 39 | 440660.48 | 1308613.36 | Картометрический | 1.00 | - |
| 40 | 440652.96 | 1308611.03 | Картометрический | 1.00 | - |
| 41 | 440645.65 | 1308608.09 | Картометрический | 1.00 | - |
| 42 | 440638.61 | 1308604.56 | Картометрический | 1.00 | - |
| 43 | 440581.91 | 1308570.48 | Картометрический | 1.00 | - |
| 44 | 440574.34 | 1308565.35 | Картометрический | 1.00 | - |
| 45 | 440567.22 | 1308559.61 | Картометрический | 1.00 | - |
| 46 | 440560.60 | 1308553.30 | Картометрический | 1.00 | - |
| 47 | 440529.32 | 1308518.75 | Картометрический | 1.00 | - |
| 48 | 440521.80 | 1308511.10 | Картометрический | 1.00 | - |
| 49 | 440517.84 | 1308507.55 | Картометрический | 1.00 | - |
| 50 | 440513.58 | 1308504.36 | Картометрический | 1.00 | - |
| 51 | 440509.05 | 1308501.57 | Картометрический | 1.00 | - |
| 52 | 440504.29 | 1308499.19 | Картометрический | 1.00 | - |
| 53 | 440499.33 | 1308497.25 | Картометрический | 1.00 | - |
| 54 | 440494.22 | 1308495.75 | Картометрический | 1.00 | - |
| 55 | 440489.00 | 1308494.72 | Картометрический | 1.00 | - |
| 56 | 440484.55 | 1308494.11 | Картометрический | 1.00 | - |
| 57 | 440482.23 | 1308494.47 | Картометрический | 1.00 | - |
| 58 | 440479.20 | 1308495.69 | Картометрический | 1.00 | - |
| 59 | 440477.06 | 1308496.75 | Картометрический | 1.00 | - |
| 60 | 440475.02 | 1308497.98 | Картометрический | 1.00 | - |
| 61 | 440473.09 | 1308499.38 | Картометрический | 1.00 | - |
| 62 | 440471.29 | 1308500.94 | Картометрический | 1.00 | - |
| 63 | 440469.63 | 1308502.65 | Картометрический | 1.00 | - |
| 64 | 440468.12 | 1308504.49 | Картометрический | 1.00 | - |
| 65 | 440466.78 | 1308506.46 | Картометрический | 1.00 | - |
| 66 | 440465.60 | 1308508.54 | Картометрический | 1.00 | - |
| 67 | 440457.34 | 1308523.57 | Картометрический | 1.00 | - |
| 68 | 440454.03 | 1308521.42 | Картометрический | 1.00 | - |
| 69 | 440463.69 | 1308503.86 | Картометрический | 1.00 | - |
| 70 | 440466.02 | 1308500.12 | Картометрический | 1.00 | - |
| 71 | 440468.96 | 1308496.84 | Картометрический | 1.00 | - |
| 72 | 440472.44 | 1308494.12 | Картометрический | 1.00 | - |
| 73 | 440474.34 | 1308493.00 | Картометрический | 1.00 | - |
| 74 | 440476.33 | 1308492.06 | Картометрический | 1.00 | - |
| 75 | 440478.40 | 1308491.29 | Картометрический | 1.00 | - |
| 76 | 440480.53 | 1308490.71 | Картометрический | 1.00 | - |
| 77 | 440482.70 | 1308490.31 | Картометрический | 1.00 | - |
| 78 | 440484.90 | 1308490.11 | Картометрический | 1.00 | - |

| 1 | 2 | 3 | 4 | 5 | 6 |
|-----|-----------|------------|------------------|------|---|
| 79 | 440487.11 | 1308490.11 | Картометрический | 1.00 | - |
| 80 | 440489.31 | 1308490.29 | Картометрический | 1.00 | - |
| 81 | 440493.61 | 1308491.24 | Картометрический | 1.00 | - |
| 82 | 440500.97 | 1308493.52 | Картометрический | 1.00 | - |
| 83 | 440506.11 | 1308495.49 | Картометрический | 1.00 | - |
| 84 | 440511.06 | 1308497.89 | Картометрический | 1.00 | - |
| 85 | 440515.78 | 1308500.70 | Картометрический | 1.00 | - |
| 86 | 440520.25 | 1308503.90 | Картометрический | 1.00 | - |
| 87 | 440524.43 | 1308507.48 | Картометрический | 1.00 | - |
| 88 | 440528.30 | 1308511.39 | Картометрический | 1.00 | - |
| 89 | 440531.81 | 1308515.63 | Картометрический | 1.00 | - |
| 90 | 440563.05 | 1308550.41 | Картометрический | 1.00 | - |
| 91 | 440571.91 | 1308558.39 | Картометрический | 1.00 | - |
| 92 | 440581.52 | 1308565.43 | Картометрический | 1.00 | - |
| 93 | 440591.80 | 1308571.47 | Картометрический | 1.00 | - |
| 94 | 440640.87 | 1308601.26 | Картометрический | 1.00 | - |
| 95 | 440647.54 | 1308604.61 | Картометрический | 1.00 | - |
| 96 | 440654.46 | 1308607.38 | Картометрический | 1.00 | - |
| 97 | 440661.60 | 1308609.54 | Картометрический | 1.00 | - |
| 98 | 440668.89 | 1308611.08 | Картометрический | 1.00 | - |
| 99 | 440676.29 | 1308612.00 | Картометрический | 1.00 | - |
| 35 | 440750.68 | 1308611.85 | Картометрический | 1.00 | - |
| | | | | | |
| 100 | 440778.52 | 1308712.49 | Картометрический | 1.00 | - |
| 101 | 440779.71 | 1308716.83 | Картометрический | 1.00 | - |
| 102 | 440778.82 | 1308716.65 | Картометрический | 1.00 | - |
| 103 | 440757.14 | 1308712.05 | Картометрический | 1.00 | - |
| 104 | 440699.88 | 1308714.33 | Картометрический | 1.00 | - |
| 105 | 440535.12 | 1308720.88 | Картометрический | 1.00 | - |
| 106 | 440534.96 | 1308716.88 | Картометрический | 1.00 | - |
| 107 | 440699.96 | 1308710.31 | Картометрический | 1.00 | - |
| 108 | 440757.23 | 1308708.04 | Картометрический | 1.00 | - |
| 109 | 440757.72 | 1308708.08 | Картометрический | 1.00 | - |
| 110 | 440760.98 | 1308708.77 | Картометрический | 1.00 | - |
| 111 | 440763.67 | 1308709.34 | Картометрический | 1.00 | - |
| 100 | 440778.52 | 1308712.49 | Картометрический | 1.00 | - |
| | | | | | |
| 112 | 443402.39 | 1312007.88 | Картометрический | 1.00 | - |
| 113 | 443394.79 | 1312010.55 | Картометрический | 1.00 | - |
| 114 | 443381.50 | 1312015.22 | Картометрический | 1.00 | - |
| 115 | 443369.66 | 1312006.27 | Картометрический | 1.00 | - |
| 116 | 443359.38 | 1311998.51 | Картометрический | 1.00 | - |
| 117 | 443352.85 | 1311993.57 | Картометрический | 1.00 | - |
| 118 | 443350.28 | 1311992.46 | Картометрический | 1.00 | - |
| 119 | 443346.99 | 1311992.22 | Картометрический | 1.00 | - |
| 120 | 443342.65 | 1311991.85 | Картометрический | 1.00 | - |
| 121 | 443340.74 | 1311986.90 | Картометрический | 1.00 | - |
| 122 | 443339.58 | 1311984.51 | Картометрический | 1.00 | - |

| 1 | 2 | 3 | 4 | 5 | 6 |
|-----|-----------|------------|------------------|------|---|
| 123 | 443337.58 | 1311981.88 | Картометрический | 1.00 | - |
| 124 | 443336.01 | 1311980.82 | Картометрический | 1.00 | - |
| 125 | 443304.73 | 1311956.97 | Картометрический | 1.00 | - |
| 126 | 443297.56 | 1311951.51 | Картометрический | 1.00 | - |
| 127 | 443236.95 | 1311906.23 | Картометрический | 1.00 | - |
| 128 | 443189.86 | 1311871.05 | Картометрический | 1.00 | - |
| 129 | 443150.04 | 1311841.31 | Картометрический | 1.00 | - |
| 130 | 443083.55 | 1311791.63 | Картометрический | 1.00 | - |
| 131 | 443018.81 | 1311742.79 | Картометрический | 1.00 | - |
| 132 | 442954.33 | 1311694.15 | Картометрический | 1.00 | - |
| 133 | 442896.45 | 1311650.49 | Картометрический | 1.00 | - |
| 134 | 442845.46 | 1311612.02 | Картометрический | 1.00 | - |
| 135 | 442822.39 | 1311594.60 | Картометрический | 1.00 | - |
| 136 | 442781.96 | 1311564.00 | Картометрический | 1.00 | - |
| 137 | 442729.77 | 1311524.50 | Картометрический | 1.00 | - |
| 138 | 442685.58 | 1311491.06 | Картометрический | 1.00 | - |
| 139 | 442610.06 | 1311433.90 | Картометрический | 1.00 | - |
| 140 | 442590.60 | 1311419.18 | Картометрический | 1.00 | - |
| 141 | 442572.29 | 1311405.16 | Картометрический | 1.00 | - |
| 142 | 442554.89 | 1311392.97 | Картометрический | 1.00 | - |
| 143 | 442539.77 | 1311382.28 | Картометрический | 1.00 | - |
| 144 | 442486.00 | 1311340.52 | Картометрический | 1.00 | - |
| 145 | 442465.04 | 1311324.57 | Картометрический | 1.00 | - |
| 146 | 442453.24 | 1311313.36 | Картометрический | 1.00 | - |
| 147 | 442448.27 | 1311307.27 | Картометрический | 1.00 | - |
| 148 | 442443.76 | 1311301.74 | Картометрический | 1.00 | - |
| 149 | 442421.32 | 1311272.17 | Картометрический | 1.00 | - |
| 150 | 442398.60 | 1311234.82 | Картометрический | 1.00 | - |
| 151 | 442369.19 | 1311188.09 | Картометрический | 1.00 | - |
| 152 | 442335.33 | 1311134.28 | Картометрический | 1.00 | - |
| 153 | 442286.30 | 1311056.38 | Картометрический | 1.00 | - |
| 154 | 442249.02 | 1310996.63 | Картометрический | 1.00 | - |
| 155 | 442204.29 | 1310924.93 | Картометрический | 1.00 | - |
| 156 | 442159.86 | 1310853.72 | Картометрический | 1.00 | - |
| 157 | 442158.09 | 1310850.88 | Картометрический | 1.00 | - |
| 158 | 442129.35 | 1310804.59 | Картометрический | 1.00 | - |
| 159 | 442102.46 | 1310761.27 | Картометрический | 1.00 | - |
| 160 | 442079.69 | 1310724.60 | Картометрический | 1.00 | - |
| 161 | 442050.31 | 1310677.28 | Картометрический | 1.00 | - |
| 162 | 442029.55 | 1310641.76 | Картометрический | 1.00 | - |
| 163 | 442005.34 | 1310602.97 | Картометрический | 1.00 | - |
| 164 | 441983.20 | 1310572.76 | Картометрический | 1.00 | - |
| 165 | 441960.03 | 1310551.81 | Картометрический | 1.00 | - |
| 166 | 441932.05 | 1310528.48 | Картометрический | 1.00 | - |
| 167 | 441887.94 | 1310500.43 | Картометрический | 1.00 | - |
| 168 | 441860.07 | 1310485.35 | Картометрический | 1.00 | - |
| 169 | 441792.28 | 1310454.32 | Картометрический | 1.00 | - |
| 170 | 441770.49 | 1310447.08 | Картометрический | 1.00 | - |

| 1 | 2 | 3 | 4 | 5 | 6 |
|-----|-----------|------------|------------------|------|---|
| 171 | 441723.67 | 1310438.22 | Картометрический | 1.00 | - |
| 172 | 441688.30 | 1310434.96 | Картометрический | 1.00 | - |
| 173 | 441648.90 | 1310433.09 | Картометрический | 1.00 | - |
| 174 | 441618.08 | 1310432.67 | Картометрический | 1.00 | - |
| 175 | 441580.80 | 1310432.16 | Картометрический | 1.00 | - |
| 176 | 441549.35 | 1310430.56 | Картометрический | 1.00 | - |
| 177 | 441524.29 | 1310428.89 | Картометрический | 1.00 | - |
| 178 | 441489.91 | 1310422.93 | Картометрический | 1.00 | - |
| 179 | 441454.18 | 1310413.92 | Картометрический | 1.00 | - |
| 180 | 441422.26 | 1310404.14 | Картометрический | 1.00 | - |
| 181 | 441388.15 | 1310393.69 | Картометрический | 1.00 | - |
| 182 | 441339.28 | 1310378.72 | Картометрический | 1.00 | - |
| 183 | 441285.76 | 1310362.33 | Картометрический | 1.00 | - |
| 184 | 441238.52 | 1310347.86 | Картометрический | 1.00 | - |
| 185 | 441159.47 | 1310323.56 | Картометрический | 1.00 | - |
| 186 | 441104.06 | 1310306.53 | Картометрический | 1.00 | - |
| 187 | 441045.66 | 1310288.59 | Картометрический | 1.00 | - |
| 188 | 440990.46 | 1310271.62 | Картометрический | 1.00 | - |
| 189 | 440945.89 | 1310258.58 | Картометрический | 1.00 | - |
| 190 | 440878.06 | 1310231.90 | Картометрический | 1.00 | - |
| 191 | 440821.80 | 1310205.89 | Картометрический | 1.00 | - |
| 192 | 440813.67 | 1310208.60 | Картометрический | 1.00 | - |
| 193 | 440805.80 | 1310205.51 | Картометрический | 1.00 | - |
| 194 | 440802.70 | 1310197.12 | Картометрический | 1.00 | - |
| 195 | 440781.37 | 1310188.36 | Картометрический | 1.00 | - |
| 196 | 440735.38 | 1310168.81 | Картометрический | 1.00 | - |
| 197 | 440675.60 | 1310143.40 | Картометрический | 1.00 | - |
| 198 | 440645.05 | 1310130.41 | Картометрический | 1.00 | - |
| 199 | 440610.40 | 1310115.68 | Картометрический | 1.00 | - |
| 200 | 440554.10 | 1310091.75 | Картометрический | 1.00 | - |
| 201 | 440517.74 | 1310075.46 | Картометрический | 1.00 | - |
| 202 | 440485.62 | 1310059.68 | Картометрический | 1.00 | - |
| 203 | 440451.86 | 1310043.09 | Картометрический | 1.00 | - |
| 204 | 440426.52 | 1310028.16 | Картометрический | 1.00 | - |
| 205 | 440404.80 | 1310008.04 | Картометрический | 1.00 | - |
| 206 | 440402.97 | 1310005.87 | Картометрический | 1.00 | - |
| 207 | 440396.54 | 1309998.28 | Картометрический | 1.00 | - |
| 208 | 440389.77 | 1309987.15 | Картометрический | 1.00 | - |
| 209 | 440387.11 | 1309984.90 | Картометрический | 1.00 | - |
| 210 | 440385.46 | 1309983.72 | Картометрический | 1.00 | - |
| 211 | 440383.36 | 1309982.68 | Картометрический | 1.00 | - |
| 212 | 440381.07 | 1309981.95 | Картометрический | 1.00 | - |
| 213 | 440370.25 | 1309979.19 | Картометрический | 1.00 | - |
| 214 | 440368.25 | 1309966.70 | Картометрический | 1.00 | - |
| 215 | 440369.78 | 1309961.47 | Картометрический | 1.00 | - |
| 216 | 440370.58 | 1309959.96 | Картометрический | 1.00 | - |
| 217 | 440371.14 | 1309957.72 | Картометрический | 1.00 | - |
| 218 | 440371.38 | 1309955.59 | Картометрический | 1.00 | - |

| 1 | 2 | 3 | 4 | 5 | 6 |
|-----|-----------|------------|------------------|------|---|
| 219 | 440371.23 | 1309953.76 | Картометрический | 1.00 | - |
| 220 | 440352.54 | 1309919.83 | Картометрический | 1.00 | - |
| 221 | 440329.02 | 1309877.18 | Картометрический | 1.00 | - |
| 222 | 440305.94 | 1309835.33 | Картометрический | 1.00 | - |
| 223 | 440287.35 | 1309801.64 | Картометрический | 1.00 | - |
| 224 | 440282.93 | 1309793.63 | Картометрический | 1.00 | - |
| 225 | 440277.77 | 1309783.80 | Картометрический | 1.00 | - |
| 226 | 440261.62 | 1309754.25 | Картометрический | 1.00 | - |
| 227 | 440241.75 | 1309717.90 | Картометрический | 1.00 | - |
| 228 | 440234.03 | 1309718.48 | Картометрический | 1.00 | - |
| 229 | 440214.27 | 1309715.35 | Картометрический | 1.00 | - |
| 230 | 440216.09 | 1309686.43 | Картометрический | 1.00 | - |
| 231 | 440230.21 | 1309678.69 | Картометрический | 1.00 | - |
| 232 | 440242.14 | 1309678.43 | Картометрический | 1.00 | - |
| 233 | 440251.98 | 1309695.22 | Картометрический | 1.00 | - |
| 234 | 440270.90 | 1309729.80 | Картометрический | 1.00 | - |
| 235 | 440293.84 | 1309771.72 | Картометрический | 1.00 | - |
| 236 | 440298.22 | 1309779.73 | Картометрический | 1.00 | - |
| 237 | 440303.07 | 1309789.10 | Картометрический | 1.00 | - |
| 238 | 440325.96 | 1309830.57 | Картометрический | 1.00 | - |
| 239 | 440350.83 | 1309875.66 | Картометрический | 1.00 | - |
| 240 | 440372.57 | 1309915.09 | Картометрический | 1.00 | - |
| 241 | 440375.00 | 1309919.50 | Картометрический | 1.00 | - |
| 242 | 440388.97 | 1309947.33 | Картометрический | 1.00 | - |
| 243 | 440403.89 | 1309974.00 | Картометрический | 1.00 | - |
| 244 | 440404.52 | 1309975.05 | Картометрический | 1.00 | - |
| 245 | 440413.73 | 1309988.56 | Картометрический | 1.00 | - |
| 246 | 440420.37 | 1309996.50 | Картометрический | 1.00 | - |
| 247 | 440430.48 | 1310006.44 | Картометрический | 1.00 | - |
| 248 | 440437.78 | 1310012.02 | Картометрический | 1.00 | - |
| 249 | 440445.37 | 1310017.42 | Картометрический | 1.00 | - |
| 250 | 440446.72 | 1310017.91 | Картометрический | 1.00 | - |
| 251 | 440449.15 | 1310018.19 | Картометрический | 1.00 | - |
| 252 | 440451.04 | 1310018.13 | Картометрический | 1.00 | - |
| 253 | 440453.60 | 1310017.55 | Картометрический | 1.00 | - |
| 254 | 440460.92 | 1310013.70 | Картометрический | 1.00 | - |
| 255 | 440465.99 | 1310016.30 | Картометрический | 1.00 | - |
| 256 | 440468.77 | 1310027.18 | Картометрический | 1.00 | - |
| 257 | 440469.19 | 1310029.06 | Картометрический | 1.00 | - |
| 258 | 440469.90 | 1310030.08 | Картометрический | 1.00 | - |
| 259 | 440470.66 | 1310031.11 | Картометрический | 1.00 | - |
| 260 | 440472.36 | 1310032.56 | Картометрический | 1.00 | - |
| 261 | 440496.11 | 1310044.23 | Картометрический | 1.00 | - |
| 262 | 440525.45 | 1310058.64 | Картометрический | 1.00 | - |
| 263 | 440544.98 | 1310067.39 | Картометрический | 1.00 | - |
| 264 | 440546.45 | 1310067.63 | Картометрический | 1.00 | - |
| 265 | 440549.21 | 1310067.47 | Картометрический | 1.00 | - |
| 266 | 440551.93 | 1310066.95 | Картометрический | 1.00 | - |

| 1 | 2 | 3 | 4 | 5 | 6 |
|-----|-----------|------------|------------------|------|---|
| 267 | 440554.63 | 1310065.59 | Картометрический | 1.00 | - |
| 268 | 440560.87 | 1310061.85 | Картометрический | 1.00 | - |
| 269 | 440566.14 | 1310064.00 | Картометрический | 1.00 | - |
| 270 | 440568.46 | 1310073.43 | Картометрический | 1.00 | - |
| 271 | 440569.36 | 1310075.93 | Картометрический | 1.00 | - |
| 272 | 440570.37 | 1310077.38 | Картометрический | 1.00 | - |
| 273 | 440571.76 | 1310079.15 | Картометрический | 1.00 | - |
| 274 | 440572.93 | 1310079.67 | Картометрический | 1.00 | - |
| 275 | 440623.00 | 1310100.95 | Картометрический | 1.00 | - |
| 276 | 440657.49 | 1310115.61 | Картометрический | 1.00 | - |
| 277 | 440696.42 | 1310132.16 | Картометрический | 1.00 | - |
| 278 | 440737.37 | 1310149.56 | Картометрический | 1.00 | - |
| 279 | 440795.90 | 1310174.44 | Картометрический | 1.00 | - |
| 280 | 440839.34 | 1310195.09 | Картометрический | 1.00 | - |
| 281 | 440881.78 | 1310213.44 | Картометрический | 1.00 | - |
| 282 | 440929.26 | 1310232.83 | Картометрический | 1.00 | - |
| 283 | 440946.89 | 1310239.70 | Картометрический | 1.00 | - |
| 284 | 440951.52 | 1310241.59 | Картометрический | 1.00 | - |
| 285 | 440982.39 | 1310250.57 | Картометрический | 1.00 | - |
| 286 | 440995.95 | 1310255.07 | Картометрический | 1.00 | - |
| 287 | 441042.99 | 1310268.41 | Картометрический | 1.00 | - |
| 288 | 441097.00 | 1310285.01 | Картометрический | 1.00 | - |
| 289 | 441172.36 | 1310308.18 | Картометрический | 1.00 | - |
| 290 | 441243.95 | 1310330.18 | Картометрический | 1.00 | - |
| 291 | 441325.20 | 1310355.07 | Картометрический | 1.00 | - |
| 292 | 441407.80 | 1310380.38 | Картометрический | 1.00 | - |
| 293 | 441458.95 | 1310396.05 | Картометрический | 1.00 | - |
| 294 | 441495.99 | 1310406.05 | Картометрический | 1.00 | - |
| 295 | 441526.34 | 1310410.50 | Картометрический | 1.00 | - |
| 296 | 441550.17 | 1310412.71 | Картометрический | 1.00 | - |
| 297 | 441581.14 | 1310413.66 | Картометрический | 1.00 | - |
| 298 | 441618.78 | 1310414.18 | Картометрический | 1.00 | - |
| 299 | 441649.62 | 1310414.60 | Картометрический | 1.00 | - |
| 300 | 441689.80 | 1310416.51 | Картометрический | 1.00 | - |
| 301 | 441727.04 | 1310419.55 | Картометрический | 1.00 | - |
| 302 | 441752.78 | 1310425.20 | Картометрический | 1.00 | - |
| 303 | 441777.61 | 1310430.65 | Картометрический | 1.00 | - |
| 304 | 441802.85 | 1310440.69 | Картометрический | 1.00 | - |
| 305 | 441832.48 | 1310452.44 | Картометрический | 1.00 | - |
| 306 | 441866.13 | 1310469.26 | Картометрический | 1.00 | - |
| 307 | 441904.53 | 1310488.13 | Картометрический | 1.00 | - |
| 308 | 441947.47 | 1310517.59 | Картометрический | 1.00 | - |
| 309 | 441974.34 | 1310540.34 | Картометрический | 1.00 | - |
| 310 | 441996.77 | 1310562.80 | Картометрический | 1.00 | - |
| 311 | 442018.69 | 1310593.59 | Картометрический | 1.00 | - |
| 312 | 442048.22 | 1310639.95 | Картометрический | 1.00 | - |
| 313 | 442049.89 | 1310641.98 | Картометрический | 1.00 | - |
| 314 | 442051.17 | 1310642.80 | Картометрический | 1.00 | - |

| 1 | 2 | 3 | 4 | 5 | 6 |
|-----|-----------|------------|------------------|------|---|
| 315 | 442053.55 | 1310643.63 | Картометрический | 1.00 | - |
| 316 | 442064.85 | 1310644.64 | Картометрический | 1.00 | - |
| 317 | 442067.71 | 1310648.79 | Картометрический | 1.00 | - |
| 318 | 442065.28 | 1310657.53 | Картометрический | 1.00 | - |
| 319 | 442065.10 | 1310660.35 | Картометрический | 1.00 | - |
| 320 | 442065.17 | 1310662.26 | Картометрический | 1.00 | - |
| 321 | 442065.42 | 1310665.58 | Картометрический | 1.00 | - |
| 322 | 442065.87 | 1310667.54 | Картометрический | 1.00 | - |
| 323 | 442089.12 | 1310704.92 | Картометрический | 1.00 | - |
| 324 | 442116.64 | 1310749.18 | Картометрический | 1.00 | - |
| 325 | 442141.94 | 1310789.86 | Картометрический | 1.00 | - |
| 326 | 442172.00 | 1310838.21 | Картометрический | 1.00 | - |
| 327 | 442173.80 | 1310841.10 | Картометрический | 1.00 | - |
| 328 | 442197.00 | 1310878.29 | Картометрический | 1.00 | - |
| 329 | 442227.24 | 1310926.75 | Картометрический | 1.00 | - |
| 330 | 442263.86 | 1310985.45 | Картометрический | 1.00 | - |
| 331 | 442302.01 | 1311046.60 | Картометрический | 1.00 | - |
| 332 | 442347.24 | 1311120.12 | Картометрический | 1.00 | - |
| 333 | 442379.92 | 1311173.25 | Картометрический | 1.00 | - |
| 334 | 442407.95 | 1311218.80 | Картометрический | 1.00 | - |
| 335 | 442440.84 | 1311272.27 | Картометрический | 1.00 | - |
| 336 | 442449.99 | 1311284.73 | Картометрический | 1.00 | - |
| 337 | 442452.62 | 1311288.32 | Картометрический | 1.00 | - |
| 338 | 442456.67 | 1311293.65 | Картометрический | 1.00 | - |
| 339 | 442460.67 | 1311298.13 | Картометрический | 1.00 | - |
| 340 | 442465.31 | 1311302.13 | Картометрический | 1.00 | - |
| 341 | 442473.86 | 1311310.90 | Картометрический | 1.00 | - |
| 342 | 442495.46 | 1311327.95 | Картометрический | 1.00 | - |
| 343 | 442546.45 | 1311368.18 | Картометрический | 1.00 | - |
| 344 | 442561.34 | 1311379.93 | Картометрический | 1.00 | - |
| 345 | 442581.14 | 1311393.89 | Картометрический | 1.00 | - |
| 346 | 442624.90 | 1311424.29 | Картометрический | 1.00 | - |
| 347 | 442698.54 | 1311478.04 | Картометрический | 1.00 | - |
| 348 | 442754.71 | 1311520.55 | Картометрический | 1.00 | - |
| 349 | 442796.23 | 1311551.97 | Картометрический | 1.00 | - |
| 350 | 442843.20 | 1311587.52 | Картометрический | 1.00 | - |
| 351 | 442897.71 | 1311628.64 | Картометрический | 1.00 | - |
| 352 | 442939.06 | 1311659.83 | Картометрический | 1.00 | - |
| 353 | 442970.37 | 1311683.46 | Картометрический | 1.00 | - |
| 354 | 443030.79 | 1311729.04 | Картометрический | 1.00 | - |
| 355 | 443095.42 | 1311777.79 | Картометрический | 1.00 | - |
| 356 | 443153.95 | 1311821.52 | Картометрический | 1.00 | - |
| 357 | 443197.17 | 1311853.81 | Картометрический | 1.00 | - |
| 358 | 443245.80 | 1311890.14 | Картометрический | 1.00 | - |
| 359 | 443302.39 | 1311932.41 | Картометрический | 1.00 | - |
| 360 | 443309.52 | 1311937.74 | Картометрический | 1.00 | - |
| 361 | 443335.39 | 1311957.46 | Картометрический | 1.00 | - |
| 362 | 443337.78 | 1311958.03 | Картометрический | 1.00 | - |

| 1 | 2 | 3 | 4 | 5 | 6 |
|---|---------------|------------|---|---|--|
| 363 | 443339.46 | 1311958.10 | Картометрический | 1.00 | - |
| 364 | 443341.18 | 1311958.01 | Картометрический | 1.00 | - |
| 365 | 443344.16 | 1311957.59 | Картометрический | 1.00 | - |
| 366 | 443346.90 | 1311956.61 | Картометрический | 1.00 | - |
| 367 | 443349.80 | 1311955.58 | Картометрический | 1.00 | - |
| 368 | 443351.99 | 1311956.55 | Картометрический | 1.00 | - |
| 369 | 443354.18 | 1311957.51 | Картометрический | 1.00 | - |
| 370 | 443356.96 | 1311968.52 | Картометрический | 1.00 | - |
| 371 | 443358.76 | 1311972.87 | Картометрический | 1.00 | - |
| 372 | 443360.79 | 1311975.72 | Картометрический | 1.00 | - |
| 373 | 443362.97 | 1311978.41 | Картометрический | 1.00 | - |
| 374 | 443391.39 | 1311999.89 | Картометрический | 1.00 | - |
| 375 | 443399.41 | 1312005.72 | Картометрический | 1.00 | - |
| 112 | 443402.39 | 1312007.88 | Картометрический | 1.00 | - |
| 3. Сведения о характерных точках части (частей) границы объекта | | | | | |
| Обозначение характерных точек части границы | Координаты, м | | Метод определения координат характерной точки | Средняя квадратическая погрешность положения характерной точки (Mt), м | Описание обозначения точки на местности (при наличии) |
| | X | Y | | | |
| 1 | 2 | 3 | 4 | 5 | 6 |
| Часть № | | | | | |
| - | - | - | - | - | - |

Раздел 3

| Сведения о местоположении измененных (уточненных) границ объекта | | | | | | | |
|--|-------------------------------|---|---|---|---|---|---|
| 1. Система координат: - | | | | | | | |
| 2. Сведения о характерных точках границ объекта | | | | | | | |
| Обозначение характерных точек границ | Существующие координаты, м | | Измененные (уточненные) координаты, м | | Метод определения координат характерной точки | Средняя квадратическая погрешность положения характерной точки (Mt), м | Описание обозначения точки на местности (при наличии) |
| | X | Y | X | Y | | | |
| 1 | 2 | 3 | 4 | 5 | 6 | 7 | 8 |
| - | - | - | - | - | - | - | - |
| 3. Сведения о характерных точках части (частей) границы объекта | | | | | | | |
| Часть № | | | | | | | |
| - | - | - | - | - | - | - | - |

».

« ГРАФИЧЕСКОЕ ОПИСАНИЕ

местоположения границ

Зона железнодорожного транспорта за границами населенного пункта – ИТ2

(наименование объекта, местоположение границ которого описано (далее - объект)

Раздел 1

| Сведения об объекте | | |
|---------------------|---|---|
| № п/п | Характеристики объекта | Описание характеристик |
| 1 | 2 | 3 |
| 1 | Местоположение объекта | Воронежская область, Лискинский муниципальный район, Копанищенское сельское поселение |
| 2 | Площадь объекта +/- величина погрешности определения площади (Р +/- Дельта Р) | - |
| 3 | Иные характеристики объекта | - |

Раздел 2

| Сведения о местоположении границ объекта | | | | | |
|---|---------------|---|---|---|--|
| 1. Система координат: - | | | | | |
| 2. Сведения о характерных точках границ объекта | | | | | |
| Обозначение характерных точек границ | Координаты, м | | Метод определения координат характерной точки | Средняя квадратическая погрешность положения характерной точки (Mt), м | Описание обозначения точки на местности (при наличии) |
| | X | Y | | | |
| 1 | 2 | 3 | 4 | 5 | 6 |
| - | - | - | - | - | - |
| 3. Сведения о характерных точках части (частей) границы объекта | | | | | |
| Обозначение характерных точек части границы | Координаты, м | | Метод определения координат характерной точки | Средняя квадратическая погрешность положения характерной точки (Mt), м | Описание обозначения точки на местности (при наличии) |
| | X | Y | | | |
| 1 | 2 | 3 | 4 | 5 | 6 |
| Часть № | | | | | |
| - | - | - | - | - | - |

Раздел 3

| Сведения о местоположении измененных (уточненных) границ объекта | | | | | | | |
|--|----------------------------|------------|---------------------------------------|------------|---|--|---|
| 1. Система координат: МСК - 36, зона 1 | | | | | | | |
| 2. Сведения о характерных точках границ объекта | | | | | | | |
| Обозначение характерных точек границ | Существующие координаты, м | | Измененные (уточненные) координаты, м | | Метод определения координат характерной точки | Средняя квадратическая погрешность положения характерной точки (Mt), м | Описание обозначения точки на местности (при наличии) |
| | X | Y | X | Y | | | |
| 1 | 2 | 3 | 4 | 5 | 6 | 7 | 8 |
| 1 | - | - | 440997.16 | 1311004.60 | Картометрический | 1.00 | - |
| 2 | - | - | 440969.52 | 1311004.82 | Картометрический | 1.00 | - |
| 4 | 440935.89 | 1310975.15 | - | - | Картометрический | 1.00 | - |
| 5 | 440929.74 | 1310982.48 | - | - | Картометрический | 1.00 | - |
| 6 | 440853.09 | 1310916.51 | - | - | Картометрический | 1.00 | - |
| 7 | 440844.28 | 1310930.38 | - | - | Картометрический | 1.00 | - |
| 8 | 440820.99 | 1310909.94 | - | - | Картометрический | 1.00 | - |
| 9 | 440831.58 | 1310897.79 | - | - | Картометрический | 1.00 | - |
| 10 | 440699.87 | 1310753.81 | - | - | Картометрический | 1.00 | - |
| 11 | 440706.83 | 1310750.21 | - | - | Картометрический | 1.00 | - |
| 12 | 440441.25 | 1310228.48 | - | - | Картометрический | 1.00 | - |
| 13 | 440424.36 | 1310236.71 | - | - | Картометрический | 1.00 | - |
| 14 | 440396.42 | 1310186.33 | - | - | Картометрический | 1.00 | - |
| 15 | 440401.59 | 1310180.51 | - | - | Картометрический | 1.00 | - |
| 16 | 440346.01 | 1310119.00 | - | - | Картометрический | 1.00 | - |
| 17 | 440320.24 | 1310098.85 | - | - | Картометрический | 1.00 | - |
| 18 | 440295.21 | 1310078.68 | - | - | Картометрический | 1.00 | - |
| 19 | 440258.24 | 1310062.18 | - | - | Картометрический | 1.00 | - |
| 20 | 440222.05 | 1310049.16 | - | - | Картометрический | 1.00 | - |
| 21 | 440223.76 | 1310027.89 | - | - | Картометрический | 1.00 | - |
| 22 | 440226.06 | 1310012.60 | - | - | Картометрический | 1.00 | - |
| 23 | 440228.97 | 1310006.56 | - | - | Картометрический | 1.00 | - |
| 24 | 440237.29 | 1310009.68 | - | - | Картометрический | 1.00 | - |
| 25 | 440274.45 | 1310023.20 | - | - | Картометрический | 1.00 | - |
| 26 | 440313.74 | 1310044.43 | - | - | Картометрический | 1.00 | - |
| 27 | 440343.76 | 1310062.77 | - | - | Картометрический | 1.00 | - |
| 28 | 440351.16 | 1310055.67 | - | - | Картометрический | 1.00 | - |
| 29 | 440384.01 | 1310081.98 | - | - | Картометрический | 1.00 | - |
| 30 | 440434.01 | 1310136.31 | - | - | Картометрический | 1.00 | - |
| 31 | 440450.49 | 1310172.35 | - | - | Картометрический | 1.00 | - |
| 32 | 440459.44 | 1310167.98 | - | - | Картометрический | 1.00 | - |

| 1 | 2 | 3 | 4 | 5 | 6 | 7 | 8 |
|--|-----------|------------|-----------|------------|------------------|------|---|
| 33 | 440473.56 | 1310195.54 | - | - | Картометрический | 1.00 | - |
| 34 | 440462.86 | 1310199.43 | - | - | Картометрический | 1.00 | - |
| 35 | 440540.42 | 1310351.41 | - | - | Картометрический | 1.00 | - |
| 36 | 440529.98 | 1310355.54 | - | - | Картометрический | 1.00 | - |
| 37 | 440727.93 | 1310739.68 | - | - | Картометрический | 1.00 | - |
| 38 | 440835.26 | 1310855.49 | - | - | Картометрический | 1.00 | - |
| 39 | 440876.56 | 1310877.19 | - | - | Картометрический | 1.00 | - |
| 40 | 440894.01 | 1310891.70 | - | - | Картометрический | 1.00 | - |
| 41 | 440949.94 | 1310960.21 | - | - | Картометрический | 1.00 | - |
| 42 | 440996.53 | 1311004.08 | - | - | Картометрический | 1.00 | - |
| 1 | - | - | 440997.16 | 1311004.60 | Картометрический | 1.00 | - |
| | | | | | Картометрический | 1.00 | - |
| 43 | - | - | 441878.71 | 1311715.57 | Картометрический | 1.00 | - |
| 44 | - | - | 441825.13 | 1311700.46 | Картометрический | 1.00 | - |
| 45 | - | - | 441801.13 | 1311694.60 | Картометрический | 1.00 | - |
| 46 | 441805.17 | 1311687.88 | - | - | Картометрический | 1.00 | - |
| 47 | 441502.35 | 1311439.75 | - | - | Картометрический | 1.00 | - |
| 48 | 441468.20 | 1311419.27 | - | - | Картометрический | 1.00 | - |
| 49 | - | - | 441364.04 | 1311334.17 | Картометрический | 1.00 | - |
| 50 | - | - | 441358.62 | 1311329.65 | Картометрический | 1.00 | - |
| 51 | - | - | 441350.66 | 1311300.59 | Картометрический | 1.00 | - |
| 52 | - | - | 441350.41 | 1311297.56 | Картометрический | 1.00 | - |
| 53 | 441361.42 | 1311306.69 | - | - | Картометрический | 1.00 | - |
| 54 | 441479.48 | 1311402.62 | - | - | Картометрический | 1.00 | - |
| 55 | 441514.97 | 1311420.40 | - | - | Картометрический | 1.00 | - |
| 56 | 441819.89 | 1311668.61 | - | - | Картометрический | 1.00 | - |
| 57 | 441829.38 | 1311655.35 | - | - | Картометрический | 1.00 | - |
| 58 | 441860.42 | 1311681.81 | - | - | Картометрический | 1.00 | - |
| 59 | 441850.68 | 1311692.32 | - | - | Картометрический | 1.00 | - |
| 60 | - | - | 441878.71 | 1311715.57 | Картометрический | 1.00 | - |
| 43 | - | - | 441878.71 | 1311715.57 | Картометрический | 1.00 | - |
| 3.Сведения о характерных точках части (частей) границы объекта | | | | | | | |
| Часть № | | | | | | | |
| - | - | - | - | - | - | - | - |

».