



Правовое управление правительства  
Воронежской области

**ЗАРЕГИСТРИРОВАНО**

«21» 03 2025г.

Регистрационный номер № 320

**МИНИСТЕРСТВО  
АРХИТЕКТУРЫ И ГРАДОСТРОИТЕЛЬСТВА  
ВОРОНЕЖСКОЙ ОБЛАСТИ**

**ПРИКАЗ**

04.03.2025

№ 45-01-04/87

г. Воронеж

**О внесении изменений в правила землепользования и застройки  
Новопостояловского сельского поселения Россошанского  
муниципального района Воронежской области**

В соответствии с Градостроительным кодексом Российской Федерации, Федеральными законами от 06.10.2003 № 131-ФЗ «Об общих принципах организации местного самоуправления в Российской Федерации», от 04.08.2023 № 438-ФЗ «О внесении изменений в Градостроительный кодекс Российской Федерации и отдельные законодательные акты Российской Федерации», законами Воронежской области от 07.07.2006 № 61-ОЗ «О регулировании градостроительной деятельности в Воронежской области», от 20.12.2018 № 173-ОЗ «О перераспределении полномочий по утверждению правил землепользования и застройки между органами местного самоуправления поселений Воронежской области, городского округа город Нововоронеж, Борисоглебского городского округа и исполнительными органами государственной власти Воронежской области», постановлением Правительства Воронежской области от 31.12.2014 № 1240 «Об утверждении Положения о министерстве архитектуры и градостроительства Воронежской области», на основании приказов департамента архитектуры и градостроительства Воронежской области от 07.03.2023 № 45-01-04/146 «О подготовке проектов о внесении изменений

в правила землепользования и застройки поселений Аннинского, Бобровского, Грибановского, Калачеевского, Новоусманского, Новохопёрского, Петропавловского, Таловского, Терновского, Богучарского, Бутурлиновского, Верхнемамонского, Верхнехавского, Кантемировского, Каширского, Нижнедевицкого, Ольховатского, Павловского, Рамонского, Репьёвского, Россошанского, Семилукского, Хохольского, Лискинского, Острогожского, Панинского, Поворинского, Подгоренского, Эртильского, Каменского муниципальных районов Воронежской области» (в редакции приказов департамента архитектуры и градостроительства Воронежской области от 23.06.2023 № 45-01-04/568, от 25.09.2023 № 45-01-04/950, приказа министерства архитектуры и градостроительства Воронежской области от 17.11.2023 № 45-01-04/1159), от 05.09.2023 № 45-01-04/869 «О подготовке проекта о внесении изменений в правила землепользования и застройки Новопостояловского сельского поселения Россошанского муниципального района Воронежской области», приказов министерства архитектуры и градостроительства Воронежской области от 26.12.2023 № 45-01-04/1315 «О подготовке проекта о внесении изменений в правила землепользования и застройки Новопостояловского сельского поселения Россошанского муниципального района Воронежской области», от 02.07.2024 № 45-01-04/250 «О подготовке проекта о внесении изменений в правила землепользования и застройки Новопостояловского сельского поселения Россошанского муниципального района Воронежской области», уведомления филиала ППК «Роскадастр» по Воронежской области от 02.02.2024 № 11-031з/24, с учетом заключений о результатах публичных слушаний от 24.08.2023, от 27.10.2023, от 13.03.2024, от 30.10.2024

п р и к а з ы в а ю:

1. Внести в приказ департамента архитектуры и градостроительства Воронежской области от 19.11.2020 № 45-01-04/903 «Об утверждении правил землепользования и застройки Новопостояловского сельского поселения Россошанского муниципального района Воронежской области» (в редакции

приказов департамента архитектуры и градостроительства Воронежской области от 20.07.2021 № 45-01-04/810, от 18.07.2022 № 45-01-04/744, от 03.08.2023 № 45-01-04/745) следующие изменения:

1.1. В преамбуле приказа:

1.1.1. Слово «правительства» заменить словом «Правительства».

1.1.2. Слова «Положения о департаменте» заменить словами «Положения о министерстве».

1.2. Пункт 3 изложить в следующей редакции:

«3. Контроль исполнения настоящего приказа возложить на заместителя министра архитектуры и градостроительства Воронежской области – начальника отдела территориального планирования министерства архитектуры и градостроительства Воронежской области Беляеву С.М.».

1.3. В правилах землепользования и застройки Новопостояловского сельского поселения Россошанского муниципального района Воронежской области (далее – Правила):

1.3.1. В наименовании Правил и далее по тексту слово «сельского» заменить словом «сельского».

1.3.2. В части I Правил:

1.3.2.1. В пункте 1 раздела 1 и далее по тексту слово «департамент» в соответствующем падеже заменить словом «министерство» в соответствующем падеже.

1.3.2.2. Пункт 8 раздела 2 изложить в следующей редакции:

**«8. Полномочия Уполномоченного органа по вопросам землепользования и застройки»**

Полномочия Уполномоченного органа по вопросам землепользования и застройки включают:

1) принятие решения о подготовке проекта Правил, принятие решения о подготовке проекта о внесении изменений в Правила и подготовка таких документов;

- 2) утверждение Правил, утверждение изменений в Правила;
- 3) утверждение состава и порядка деятельности комиссии по подготовке проекта Правил землепользования и застройки по вопросам, указанным в статьях 31, 33 ГрК РФ.».

1.3.2.3. В подпункте 1 пункта 9 раздела 2 слова «указанных в пункте 8» заменить словами «указанных в подпунктах 1-2 пункта 8».

1.3.2.4. В подпункте 1 пункта 11 раздела 3 слова «в Комиссию» заменить словами «, которое рассматривается в порядке, определенном статьей 39 ГрК РФ».

1.3.3. В пункте 17 части II Правил:

1.3.3.1. В подпункте 1 карту градостроительного зонирования территории Новопостояловского сельского поселения Россошанского муниципального района Воронежской области изложить в редакции согласно приложению № 1 к настоящему приказу.

1.3.3.2. В подпункте 2 карту градостроительного зонирования с отображением зон с особыми условиями использования территории Новопостояловского сельского поселения Россошанского муниципального района Воронежской области изложить в редакции согласно приложению № 2 к настоящему приказу.

1.3.3.3. Таблицу подпункта 2.1 дополнить строкой 3 следующего содержания:

«

3	Курганная группа 1 у х. Каменев Россошанского района	Установлена приказом управления по охране объектов культурного наследия Воронежской области от 27.06.2023 № 71-01-07/309 «О включении объектов археологического наследия в перечень выявленных объектов культурного наследия Воронежской области и утверждении границ их территории»
---	--	--

».

1.3.4. В таблице подпункта 1 пункта 21 части III Правил:

1.3.4.1. После строки 13 дополнить строкой 13<sup>1</sup> следующего содержания:

«

13 <sup>1</sup>	12.0	Земельные участки (территории) общего пользования	не подлежат установлению			
-----------------	------	---	--------------------------	--	--	--

».

1.3.4.2. Строку 16 исключить.

1.3.4.3. После строки 24 дополнить строкой 24<sup>1</sup> следующего содержания:

«

24 <sup>1</sup>	13.1	Ведение огородничества	100	5000	0%	не подлежат установлению
-----------------	------	------------------------	-----	------	----	--------------------------

».

1.3.5. В таблице пункта 22 части III Правил:

1.3.5.1. Графу вторую строки 2 изложить в следующей редакции:

«Охранная зона трубопроводов (газопроводов, нефтепроводов и нефтепродуктопроводов, трубопроводов для продуктов переработки нефти и газа, аммиакопроводов)».

1.3.5.2. Графу вторую строки 8 изложить в следующей редакции:

«Охранная зона геодезических пунктов государственной геодезической сети, нивелирных пунктов государственной нивелирной сети и гравиметрических пунктов государственной гравиметрической сети».

1.3.5.3. Графу вторую строки 9 изложить в следующей редакции:

«Зона минимальных расстояний до магистральных или технологических трубопроводов (газопроводов, нефтепроводов и нефтепродуктопроводов, трубопроводов для продуктов переработки нефти и газа, аммиакопроводов)».

1.3.6. В приложении № 1 к Правилам:

1.3.6.1. Описание местоположения границ зоны застройки индивидуальными жилыми домами посёлка Начало - Ж1/1 изложить в редакции согласно приложению № 3 к настоящему приказу.

1.3.6.2. Описание местоположения границ зоны жилой застройки в полосе отвода железной дороги посёлка Начало – Ж2/1 изложить в редакции

согласно приложению № 4 к настоящему приказу.

1.3.6.3. Описание местоположения границ зоны сельскохозяйственного производства посёлка Начало - СХ2/1 изложить в редакции согласно приложению № 5 к настоящему приказу.

1.3.7. В приложении № 11 к Правилам:

1.3.7.1. Описание местоположения границ зоны железнодорожного транспорта за границами населенных пунктов - ИТ2 изложить в редакции согласно приложению № 6 к настоящему приказу.

1.3.7.2. Описание местоположения границ зоны сельскохозяйственного производства за границами населенных пунктов - СХ2 изложить в редакции согласно приложению № 7 к настоящему приказу.

2. Контроль исполнения настоящего приказа возложить на заместителя министра архитектуры и градостроительства Воронежской области – начальника отдела территориального планирования министерства архитектуры и градостроительства Воронежской области Беляеву С.М.

Министр архитектуры  
и градостроительства  
Воронежской области



А.А. Еренков



**ПРАВИЛА ЗЕМЛЕПОЛЬЗОВАНИЯ И ЗАСТРОЙКИ**  
**Карта градостроительного зонирования территории**

Новопостояловского сельского поселения Россошанского муниципального района Воронежской области

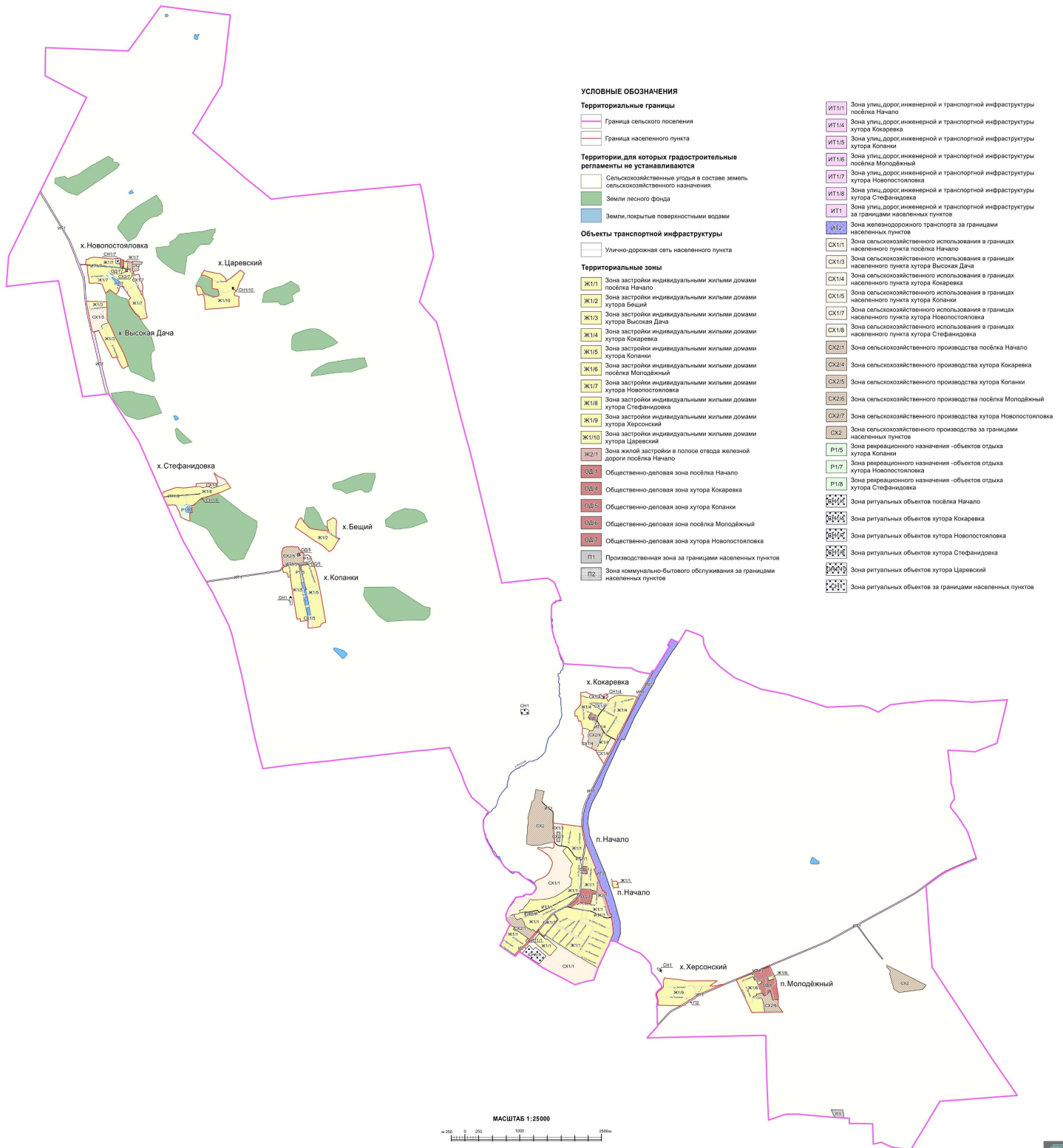



## ПРАВИЛА ЗЕМЛЕПОЛЬЗОВАНИЯ И ЗАСТРОЙКИ

Карта градостроительного зонирования с отображением зон с особыми условиями использования территории  
Новопостояловского сельского поселения Россошанского муниципального района Воронежской области

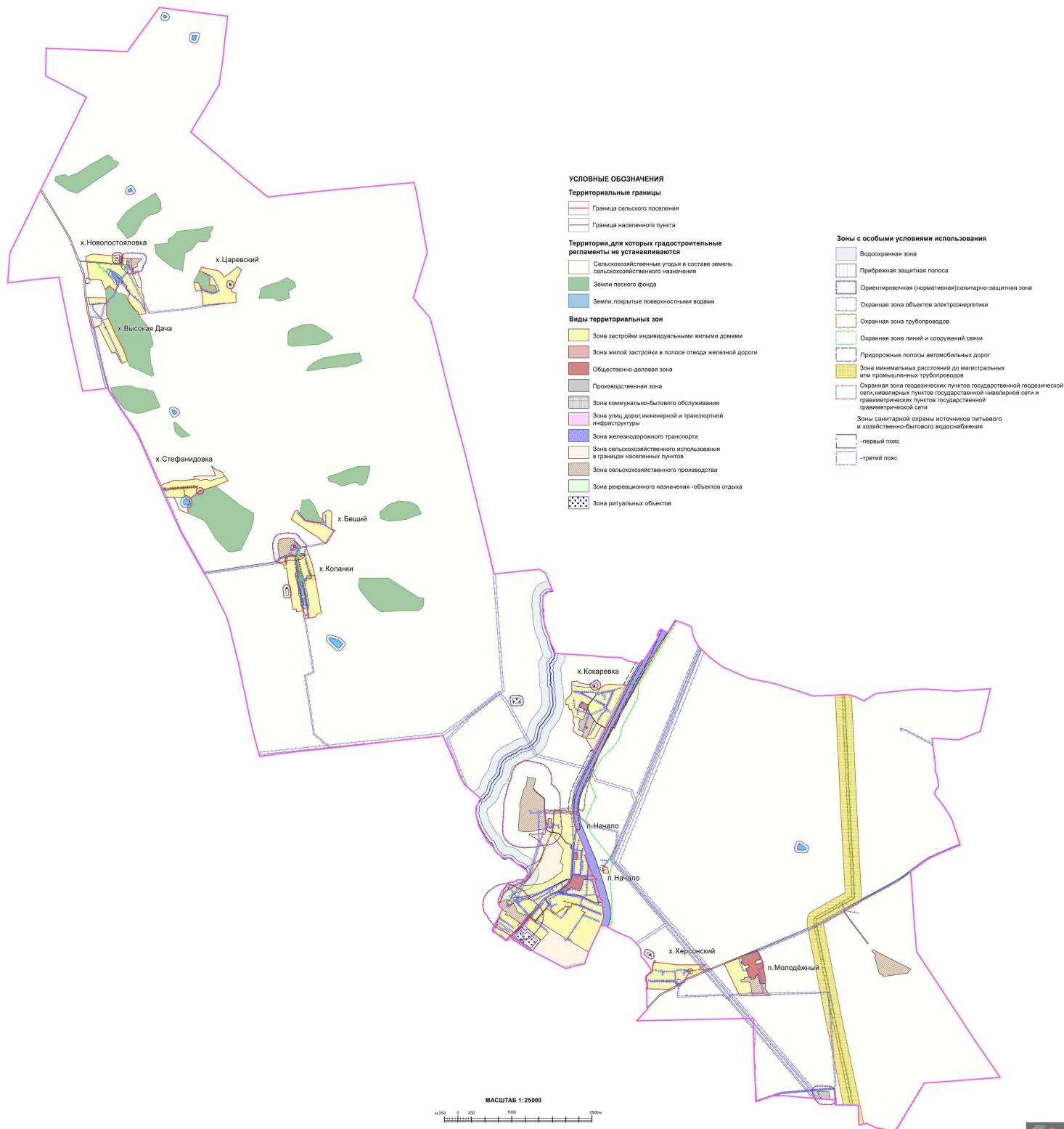

Приложение № 3  
к приказу министерства  
архитектуры и градостроительства  
Воронежской области  
от 04.03.2025 № 45-01-04/87

«ГРАФИЧЕСКОЕ ОПИСАНИЕ  
местоположения границ

Зона застройки индивидуальными жилыми домами посёлка Начало - Ж1/1

(наименование объекта, местоположение границ которого описано  
(далее - объект)

Раздел 1

Сведения об объекте		
№ п/п	Характеристики объекта	Описание характеристик
1	2	3
1	Местоположение объекта	Воронежская область, Россошанский муниципальный район, Новопостояловское сельское поселение, посёлок Начало
2	Площадь объекта ± величина погрешности определения площади ( $P \pm \Delta P$ )	-
3	Иные характеристики объекта	-

## Раздел 2

Сведения о местоположении границ объекта					
1. Система координат: МСК - 36, зона 1					
2. Сведения о характерных точках границ объекта					
Обозначение характерных точек границ	Координаты, м		Метод определения координат характерной точки	Средняя квадратическая погрешность положения характерной точки (Mt), м	Описание обозначения точки на местности (при наличии)
	X	Y			
1	2	3	4	5	6
-	-	-	-	-	-
3. Сведения о характерных точках части (частей) границы объекта					
Обозначение характерных точек части границы	Координаты, м		Метод определения координат характерной точки	Средняя квадратическая погрешность положения характерной точки (Mt), м	Описание обозначения точки на местности (при наличии)
	X	Y			
1	2	3	4	5	6
Часть №					
-	-	-	-	-	-

## Раздел 3

Сведения о местоположении измененных (уточненных) границ объекта							
1. Система координат: МСК - 36, зона 1							
2. Сведения о характерных точках границ объекта							
Обозначение характерных точек границ	Существующие координаты, м		Измененные (уточненные) координаты, м		Метод определения координат характерной точки	Средняя квадратиче- ская погрешнос- ть положения характерно- й точки (Mt), м	Описание обозначен- ия точки на местности (при наличии)
	X	Y	X	Y			
1	2	3	4	5	6	7	8
1	355617.41	1328174.61	-	-	Картометрический	1.00	-
2	355571.47	1328528.82	-	-	Аналитический	0.10	-
3	355569.52	1328528.91	-	-	Картометрический	1.00	-
4	355535.90	1328531.90	-	-	Картометрический	1.00	-
5	355408.74	1328555.20	-	-	Картометрический	1.00	-
6	355287.44	1328575.31	-	-	Картометрический	1.00	-
7	355261.10	1328575.79	-	-	Картометрический	1.00	-
8	355197.08	1328572.79	-	-	Картометрический	1.00	-
9	355105.94	1328560.17	-	-	Картометрический	1.00	-
10	355027.28	1328546.57	-	-	Картометрический	1.00	-
11	354986.79	1328537.34	-	-	Картометрический	1.00	-
12	354968.00	1328533.24	-	-	Картометрический	1.00	-
13	354967.25	1328533.08	-	-	Картометрический	1.00	-
14	354969.70	1328523.20	-	-	Картометрический	1.00	-
15	354961.93	1328518.05	-	-	Аналитический	0.10	-
16	354977.30	1328510.23	-	-	Аналитический	0.10	-
17	354984.06	1328504.84	-	-	Аналитический	0.10	-
18	354991.91	1328498.49	-	-	Аналитический	0.10	-
19	354997.75	1328491.08	-	-	Аналитический	0.10	-
20	355001.20	1328482.63	-	-	Аналитический	0.10	-
21	355010.34	1328449.15	-	-	Аналитический	0.10	-
22	355018.60	1328429.17	-	-	Аналитический	0.10	-
23	355026.02	1328413.70	-	-	Аналитический	0.10	-
24	355032.12	1328404.83	-	-	Аналитический	0.10	-
25	355038.61	1328396.76	-	-	Аналитический	0.10	-
26	355043.60	1328391.96	-	-	Аналитический	0.10	-
27	355051.43	1328386.65	-	-	Аналитический	0.10	-
28	355072.43	1328373.61	-	-	Аналитический	0.10	-
29	355112.97	1328345.84	-	-	Аналитический	0.10	-
30	355133.21	1328330.84	-	-	Аналитический	0.10	-
31	355141.51	1328323.64	-	-	Аналитический	0.10	-
32	355174.07	1328298.18	-	-	Аналитический	0.10	-
33	355186.02	1328285.38	-	-	Аналитический	0.10	-
34	355197.11	1328271.66	-	-	Аналитический	0.10	-

1	2	3	4	5	6	7	8
35	355202.08	1328263.29	-	-	Аналитический	0.10	-
36	355204.37	1328256.20	-	-	Аналитический	0.10	-
37	355206.85	1328243.62	-	-	Аналитический	0.10	-
38	355210.48	1328219.10	-	-	Аналитический	0.10	-
39	355217.32	1328175.53	-	-	Аналитический	0.10	-
40	355219.52	1328156.64	-	-	Картометрический	1.00	-
41	355242.89	1328158.74	-	-	Картометрический	1.00	-
42	355358.04	1328173.70	-	-	Картометрический	1.00	-
43	355497.89	1328173.84	-	-	Картометрический	1.00	-
1	355617.41	1328174.61	-	-	Картометрический	1.00	-
44	355197.02	1328261.01	-	-	Картометрический	1.00	-
45	355192.56	1328268.51	-	-	Аналитический	0.10	-
46	355181.85	1328281.76	-	-	Аналитический	0.10	-
47	355170.33	1328294.10	-	-	Аналитический	0.10	-
48	355137.99	1328319.38	-	-	Аналитический	0.10	-
49	355129.75	1328326.53	-	-	Аналитический	0.10	-
50	355109.76	1328341.34	-	-	Аналитический	0.10	-
51	355069.41	1328368.99	-	-	Аналитический	0.10	-
52	355048.42	1328382.03	-	-	Аналитический	0.10	-
53	355040.12	1328387.66	-	-	Аналитический	0.10	-
54	355034.53	1328393.03	-	-	Аналитический	0.10	-
55	355027.70	1328401.53	-	-	Аналитический	0.10	-
56	355021.23	1328410.92	-	-	Аналитический	0.10	-
57	355013.55	1328426.92	-	-	Аналитический	0.10	-
58	355005.11	1328447.36	-	-	Аналитический	0.10	-
59	354995.97	1328480.85	-	-	Аналитический	0.10	-
60	354992.94	1328488.27	-	-	Аналитический	0.10	-
61	354987.96	1328494.59	-	-	Аналитический	0.10	-
62	354980.61	1328500.54	-	-	Аналитический	0.10	-
63	354974.30	1328505.57	-	-	Аналитический	0.10	-
64	354956.64	1328514.54	-	-	Аналитический	0.10	-
65	354944.28	1328506.34	-	-	Картометрический	1.00	-
66	354918.89	1328506.80	-	-	Картометрический	1.00	-
67	354881.16	1328516.87	-	-	Картометрический	1.00	-
68	354872.95	1328526.23	-	-	Картометрический	1.00	-
69	354725.73	1328515.51	-	-	Картометрический	1.00	-
70	354672.25	1328515.48	-	-	Картометрический	1.00	-
71	354584.88	1328509.66	-	-	Картометрический	1.00	-
72	354448.82	1328498.89	-	-	Картометрический	1.00	-
73	354426.49	1328496.09	-	-	Картометрический	1.00	-
74	354388.94	1328491.39	-	-	Картометрический	1.00	-
75	354353.07	1328480.37	-	-	Картометрический	1.00	-
76	354350.51	1328469.66	-	-	Аналитический	0.10	-
77	354339.42	1328407.83	-	-	Аналитический	0.10	-
78	354321.75	1328367.29	-	-	Аналитический	0.10	-
79	354074.88	1327895.75	-	-	Аналитический	0.10	-
80	354027.89	1327790.31	-	-	Аналитический	0.10	-

1	2	3	4	5	6	7	8
81	354004.81	1327745.85	-	-	Аналитический	0.10	-
82	354006.72	1327743.08	-	-	Аналитический	0.10	-
83	354028.37	1327731.12	-	-	Аналитический	0.10	-
84	354035.94	1327723.11	-	-	Аналитический	0.10	-
85	354039.75	1327715.60	-	-	Аналитический	0.10	-
86	354040.27	1327707.41	-	-	Аналитический	0.10	-
87	354034.86	1327676.31	-	-	Аналитический	0.10	-
88	354034.86	1327676.29	-	-	Аналитический	0.10	-
89	354013.05	1327572.27	-	-	Аналитический	0.10	-
90	354008.57	1327535.49	-	-	Аналитический	0.10	-
91	354010.46	1327490.26	-	-	Аналитический	0.10	-
92	354007.72	1327473.18	-	-	Аналитический	0.10	-
93	354002.29	1327444.59	-	-	Аналитический	0.10	-
94	353992.87	1327413.65	-	-	Аналитический	0.10	-
95	353990.61	1327417.16	-	-	Аналитический	0.10	-
96	353999.54	1327445.64	-	-	Аналитический	0.10	-
97	354004.70	1327473.57	-	-	Аналитический	0.10	-
98	354007.39	1327490.39	-	-	Аналитический	0.10	-
99	354005.58	1327535.47	-	-	Аналитический	0.10	-
100	353998.14	1327492.82	353998.14	1327492.81	Картометрический	1.00	-
101	353997.15	1327492.94	-	-	Картометрический	1.00	-
102	353988.56	1327494.16	-	-	Картометрический	1.00	-
103	353986.90	1327483.18	-	-	Картометрический	1.00	-
104	353966.80	1327486.93	-	-	Картометрический	1.00	-
105	353914.43	1327499.46	-	-	Картометрический	1.00	-
106	353938.51	1327574.81	-	-	Картометрический	1.00	-
107	353950.00	1327572.58	-	-	Картометрический	1.00	-
108	353969.42	1327668.99	-	-	Картометрический	1.00	-
109	353963.98	1327670.11	-	-	Картометрический	1.00	-
110	353964.53	1327673.06	-	-	Картометрический	1.00	-
111	353968.16	1327688.07	-	-	Картометрический	1.00	-
112	353973.54	1327717.83	353973.52	1327717.84	Картометрический	1.00	-
113	354003.48	1327711.48	-	-	Картометрический	1.00	-
114	353992.49	1327652.49	-	-	Картометрический	1.00	-
115	353991.27	1327652.74	-	-	Картометрический	1.00	-
116	353978.13	1327587.45	-	-	Картометрический	1.00	-
117	353984.54	1327586.70	-	-	Картометрический	1.00	-
118	353983.91	1327581.69	-	-	Картометрический	1.00	-
119	354008.46	1327577.93	354008.46	1327577.92	Картометрический	1.00	-
120	354028.97	1327677.42	-	-	Аналитический	0.10	-
121	354034.26	1327707.54	-	-	Аналитический	0.10	-
122	354033.81	1327714.56	-	-	Аналитический	0.10	-
123	354031.24	1327719.38	-	-	Аналитический	0.10	-
124	354024.72	1327726.35	-	-	Аналитический	0.10	-
125	354001.41	1327739.07	-	-	Аналитический	0.10	-
126	353998.19	1327745.01	-	-	Аналитический	0.10	-
127	354022.45	1327792.85	-	-	Аналитический	0.10	-
128	354069.64	1327898.19	-	-	Аналитический	0.10	-

1	2	3	4	5	6	7	8
129	354316.03	1328370.58	-	-	Аналитический	0.10	-
130	354333.60	1328409.30	-	-	Аналитический	0.10	-
131	354344.42	1328468.55	-	-	Аналитический	0.10	-
132	354336.79	1328467.20	-	-	Картометрический	1.00	-
133	354337.82	1328471.72	-	-	Картометрический	1.00	-
134	354337.52	1328471.86	-	-	Картометрический	1.00	-
135	354331.72	1328467.33	-	-	Картометрический	1.00	-
136	354332.83	1328462.77	-	-	Картометрический	1.00	-
137	354319.35	1328452.16	-	-	Картометрический	1.00	-
138	354315.47	1328455.80	-	-	Картометрический	1.00	-
139	354303.92	1328449.99	-	-	Картометрический	1.00	-
140	354263.49	1328416.50	-	-	Картометрический	1.00	-
141	354237.41	1328387.26	-	-	Картометрический	1.00	-
142	354191.55	1328338.69	-	-	Картометрический	1.00	-
143	354162.32	1328303.78	-	-	Картометрический	1.00	-
144	354137.74	1328269.69	-	-	Картометрический	1.00	-
145	354108.68	1328217.37	-	-	Картометрический	1.00	-
146	354078.66	1328160.36	-	-	Картометрический	1.00	-
147	354048.35	1328100.15	-	-	Картометрический	1.00	-
148	354027.50	1328062.70	-	-	Картометрический	1.00	-
149	353999.64	1328014.73	-	-	Картометрический	1.00	-
150	353970.06	1327975.45	-	-	Картометрический	1.00	-
151	353930.35	1327937.58	-	-	Картометрический	1.00	-
152	353898.73	1327909.83	-	-	Картометрический	1.00	-
153	353847.34	1327866.29	-	-	Картометрический	1.00	-
154	353841.95	1327859.04	-	-	Картометрический	1.00	-
155	353841.77	1327858.80	-	-	Картометрический	1.00	-
156	353846.80	1327848.49	-	-	Картометрический	1.00	-
157	353835.10	1327839.58	-	-	Картометрический	1.00	-
158	353831.71	1327844.65	-	-	Картометрический	1.00	-
159	353826.31	1327844.51	-	-	Картометрический	1.00	-
160	353831.81	1327833.93	-	-	Картометрический	1.00	-
161	353820.79	1327826.25	-	-	Картометрический	1.00	-
162	353812.67	1327837.38	-	-	Картометрический	1.00	-
163	353755.52	1327789.34	-	-	Картометрический	1.00	-
164	353696.30	1327737.10	-	-	Картометрический	1.00	-
165	353644.39	1327693.47	-	-	Картометрический	1.00	-
166	353641.72	1327689.74	-	-	Картометрический	1.00	-
167	353642.25	1327688.95	-	-	Аналитический	0.10	-
168	353644.26	1327685.96	-	-	Аналитический	0.10	-
169	353683.14	1327623.74	353718.98	1327611.71	Картометрический	1.00	-
170	353671.96	1327611.54	353693.16	1327588.18	Картометрический	1.00	-
171	353708.86	1327570.22	-	-	Картометрический	1.00	-
172	353695.80	1327559.02	-	-	Картометрический	1.00	-
173	353754.16	1327490.90	-	-	Картометрический	1.00	-
174	353810.96	1327475.90	-	-	Картометрический	1.00	-
175	353895.24	1327426.18	-	-	Картометрический	1.00	-
176	353869.40	1327345.62	-	-	Картометрический	1.00	-

1	2	3	4	5	6	7	8
177	353902.84	1327303.74	-	-	Картометрический	1.00	-
178	353951.11	1327290.72	-	-	Картометрический	1.00	-
179	353962.54	1327284.45	-	-	Картометрический	1.00	-
180	353970.63	1327331.68	-	-	Картометрический	1.00	-
181	353977.75	1327369.10	-	-	Картометрический	1.00	-
182	353997.60	1327401.72	-	-	Картометрический	1.00	-
183	354038.01	1327390.37	-	-	Картометрический	1.00	-
184	354056.57	1327448.45	-	-	Картометрический	1.00	-
185	354119.20	1327494.14	-	-	Картометрический	1.00	-
186	354162.57	1327538.02	-	-	Картометрический	1.00	-
187	354237.84	1327584.40	-	-	Картометрический	1.00	-
188	354228.92	1327626.79	-	-	Картометрический	1.00	-
189	354242.77	1327863.03	-	-	Картометрический	1.00	-
190	354264.77	1327961.17	-	-	Картометрический	1.00	-
191	354290.60	1328037.66	-	-	Картометрический	1.00	-
192	354317.33	1328089.20	-	-	Картометрический	1.00	-
193	354341.52	1328123.46	-	-	Картометрический	1.00	-
194	354355.56	1328148.66	-	-	Картометрический	1.00	-
195	354362.73	1328161.53	-	-	Картометрический	1.00	-
196	354489.46	1328331.27	-	-	Картометрический	1.00	-
197	354616.81	1328350.73	-	-	Картометрический	1.00	-
198	354655.60	1328299.35	-	-	Картометрический	1.00	-
199	354672.98	1328299.35	-	-	Картометрический	1.00	-
200	354684.31	1328307.91	-	-	Картометрический	1.00	-
201	354751.31	1328324.29	-	-	Картометрический	1.00	-
202	354809.91	1328325.32	-	-	Картометрический	1.00	-
203	354894.88	1328361.56	-	-	Картометрический	1.00	-
204	354916.29	1328340.41	-	-	Картометрический	1.00	-
205	355126.37	1328180.94	-	-	Картометрический	1.00	-
206	355199.01	1328254.81	-	-	Картометрический	1.00	-
44	355197.02	1328261.01	-	-	Картометрический	1.00	-
207	353765.87	1327214.73	-	-	Аналитический	0.10	-
208	353751.46	1327251.52	-	-	Картометрический	1.00	-
209	353733.32	1327295.54	-	-	Спутниковых геодезических измерений (определений)	0.10	-
210	353689.94	1327275.00	-	-	Спутниковых геодезических измерений (определений)	0.10	-
211	353672.88	1327299.82	-	-	Спутниковых геодезических измерений (определений)	0.10	-
212	353664.64	1327349.74	-	-	Картометрический	1.00	-
213	353529.10	1327544.80	-	-	Картометрический	1.00	-

1	2	3	4	5	6	7	8
214	353506.12	1327525.52	-	-	Картометрический	1.00	-
215	353475.49	1327499.81	-	-	Картометрический	1.00	-
216	353456.20	1327522.79	-	-	Картометрический	1.00	-
217	353451.24	1327528.51	-	-	Картометрический	1.00	-
218	353446.55	1327524.90	-	-	Аналитический	0.10	-
219	353422.38	1327502.02	-	-	Аналитический	0.10	-
220	353325.02	1327400.32	-	-	Аналитический	0.10	-
221	353265.11	1327338.57	-	-	Аналитический	0.10	-
222	353216.48	1327297.01	-	-	Аналитический	0.10	-
223	353213.87	1327289.92	-	-	Аналитический	0.10	-
224	353217.45	1327282.88	-	-	Аналитический	0.10	-
225	353216.45	1327282.13	-	-	Аналитический	0.10	-
226	353393.80	1327028.65	-	-	Аналитический	0.10	-
227	353406.18	1327034.78	-	-	Аналитический	0.10	-
228	353405.13	1327036.36	-	-	Аналитический	0.10	-
229	353403.37	1327038.99	-	-	Аналитический	0.10	-
230	353407.22	1327041.72	-	-	Аналитический	0.10	-
231	353409.20	1327039.05	-	-	Аналитический	0.10	-
232	353410.45	1327037.36	-	-	Аналитический	0.10	-
233	353422.25	1327046.00	-	-	Аналитический	0.10	-
234	353459.01	1327068.34	-	-	Аналитический	0.10	-
235	353482.06	1327079.59	-	-	Аналитический	0.10	-
236	353498.07	1327085.30	-	-	Аналитический	0.10	-
237	353522.31	1327091.24	-	-	Аналитический	0.10	-
238	353530.47	1327093.88	-	-	Аналитический	0.10	-
239	353538.31	1327097.83	-	-	Аналитический	0.10	-
240	353547.96	1327104.41	-	-	Аналитический	0.10	-
241	353554.63	1327108.28	-	-	Аналитический	0.10	-
242	353574.56	1327115.74	-	-	Аналитический	0.10	-
243	353580.21	1327121.81	-	-	Аналитический	0.10	-
244	353588.72	1327131.81	-	-	Аналитический	0.10	-
245	353595.87	1327135.71	-	-	Аналитический	0.10	-
246	353624.78	1327147.28	-	-	Аналитический	0.10	-
247	353666.61	1327161.95	-	-	Аналитический	0.10	-
248	353690.96	1327171.41	-	-	Аналитический	0.10	-
249	353705.44	1327178.48	-	-	Аналитический	0.10	-
250	353722.61	1327188.64	-	-	Аналитический	0.10	-
251	353752.53	1327208.05	-	-	Аналитический	0.10	-
207	353765.87	1327214.73	-	-	Аналитический	0.10	-
252	355266.11	1328599.44	-	-	Аналитический	0.10	-
253	355251.94	1328605.27	-	-	Аналитический	0.10	-
254	355108.48	1328664.29	-	-	Аналитический	0.10	-
255	355055.60	1328685.99	-	-	Аналитический	0.10	-
256	355052.17	1328687.39	-	-	Аналитический	0.10	-
257	354808.52	1328787.35	-	-	Аналитический	0.10	-
258	354792.80	1328751.14	-	-	Аналитический	0.10	-
259	354788.25	1328752.98	-	-	Аналитический	0.10	-

1	2	3	4	5	6	7	8
260	354788.26	1328753.01	-	-	Аналитический	0.10	-
261	354785.76	1328753.98	-	-	Аналитический	0.10	-
262	354621.57	1328820.33	-	-	Картометрический	1.00	-
263	354468.62	1328814.28	-	-	Картометрический	1.00	-
264	354402.56	1328811.15	-	-	Картометрический	1.00	-
265	354407.92	1328725.91	-	-	Картометрический	1.00	-
266	354415.01	1328692.97	-	-	Картометрический	1.00	-
267	354425.76	1328676.38	-	-	Картометрический	1.00	-
268	354425.80	1328663.70	-	-	Картометрический	1.00	-
269	354426.23	1328521.51	-	-	Картометрический	1.00	-
270	354435.41	1328523.17	-	-	Картометрический	1.00	-
271	354437.89	1328519.68	-	-	Картометрический	1.00	-
272	354438.97	1328519.59	-	-	Картометрический	1.00	-
273	354444.69	1328519.12	-	-	Картометрический	1.00	-
274	354666.31	1328534.23	-	-	Картометрический	1.00	-
275	354711.17	1328535.68	-	-	Картометрический	1.00	-
276	354710.75	1328547.47	-	-	Картометрический	1.00	-
277	354706.73	1328629.27	-	-	Картометрический	1.00	-
278	354731.89	1328630.94	-	-	Картометрический	1.00	-
279	354748.82	1328631.18	-	-	Картометрический	1.00	-
280	354749.55	1328622.10	-	-	Картометрический	1.00	-
281	354769.15	1328624.59	-	-	Картометрический	1.00	-
282	354778.19	1328625.10	-	-	Картометрический	1.00	-
283	354829.60	1328626.23	-	-	Картометрический	1.00	-
284	354834.60	1328626.92	-	-	Картометрический	1.00	-
285	354845.91	1328599.08	-	-	Спутниковых геодезических измерений (определений)	0.10	-
286	354846.17	1328588.05	-	-	Спутниковых геодезических измерений (определений)	0.10	-
287	354845.04	1328585.23	-	-	Спутниковых геодезических измерений (определений)	0.10	-
288	354844.18	1328584.53	-	-	Спутниковых геодезических измерений (определений)	0.10	-
289	354843.82	1328569.08	-	-	Спутниковых геодезических измерений (определений)	0.10	-

1	2	3	4	5	6	7	8
290	354844.68	1328554.64	-	-	Спутниковых геодезических измерений (определений)	0.10	-
291	354845.89	1328546.00	-	-	Спутниковых геодезических измерений (определений)	0.10	-
292	354848.06	1328546.17	-	-	Картометрический	1.00	-
293	354975.07	1328556.12	-	-	Картометрический	1.00	-
294	355016.05	1328564.94	-	-	Картометрический	1.00	-
295	355098.61	1328580.89	-	-	Картометрический	1.00	-
296	355192.67	1328594.46	-	-	Картометрический	1.00	-
297	355256.75	1328597.85	-	-	Картометрический	1.00	-
252	355266.11	1328599.44	-	-	Аналитический	0.10	-
298	354336.09	1328808.01	-	-	Картометрический	1.00	-
299	354330.57	1328893.36	-	-	Картометрический	1.00	-
300	354287.04	1328905.67	-	-	Картометрический	1.00	-
301	354197.15	1328929.69	-	-	Картометрический	1.00	-
302	354117.89	1328950.81	-	-	Картометрический	1.00	-
303	353987.06	1328990.67	-	-	Картометрический	1.00	-
304	353903.23	1329018.33	-	-	Картометрический	1.00	-
305	353900.96	1329007.86	-	-	Аналитический	0.10	-
306	353906.66	1328956.17	-	-	Аналитический	0.10	-
307	354012.06	1328730.36	-	-	Аналитический	0.10	-
308	354024.89	1328701.93	-	-	Аналитический	0.10	-
309	354038.70	1328644.80	-	-	Аналитический	0.10	-
310	354058.44	1328472.90	-	-	Аналитический	0.10	-
311	354086.36	1328348.81	-	-	Картометрический	1.00	-
312	354120.18	1328391.22	-	-	Картометрический	1.00	-
313	354150.93	1328443.45	-	-	Картометрический	1.00	-
314	354142.86	1328450.41	-	-	Аналитический	0.10	-
315	354174.67	1328486.26	-	-	Аналитический	0.10	-
316	354184.97	1328497.75	-	-	Картометрический	1.00	-
317	354174.90	1328536.60	-	-	Картометрический	1.00	-
318	354158.97	1328686.10	-	-	Картометрический	1.00	-
319	354223.14	1328709.72	-	-	Картометрический	1.00	-
320	354256.90	1328711.38	-	-	Картометрический	1.00	-
321	354256.49	1328719.80	-	-	Картометрический	1.00	-
322	354340.18	1328725.40	-	-	Картометрический	1.00	-
298	354336.09	1328808.01	-	-	Картометрический	1.00	-
323	354094.14	1328251.84	-	-	Картометрический	1.00	-
324	354102.63	1328265.21	-	-	Аналитический	0.10	-
325	354097.29	1328278.06	-	-	Аналитический	0.10	-
326	354052.54	1328471.84	-	-	Аналитический	0.10	-
327	354052.50	1328472.05	-	-	Аналитический	0.10	-

1	2	3	4	5	6	7	8
328	354032.73	1328643.94	-	-	Аналитический	0.10	-
329	354018.54	1328699.74	-	-	Аналитический	0.10	-
330	354006.12	1328727.99	-	-	Аналитический	0.10	-
331	353900.19	1328955.24	-	-	Аналитический	0.10	-
332	353894.19	1329006.48	-	-	Аналитический	0.10	-
333	353901.57	1329040.12	-	-	Аналитический	0.10	-
334	353907.70	1329068.11	-	-	Картометрический	1.00	-
335	353898.08	1329071.10	-	-	Аналитический	0.10	-
336	353877.81	1329077.15	-	-	Аналитический	0.10	-
337	353862.65	1329081.68	-	-	Аналитический	0.10	-
338	353855.02	1329083.96	-	-	Аналитический	0.10	-
339	353844.10	1329087.22	-	-	Аналитический	0.10	-
340	353722.54	1329097.12	-	-	Аналитический	0.10	-
341	353658.87	1329102.30	-	-	Аналитический	0.10	-
342	353622.21	1329105.29	-	-	Аналитический	0.10	-
343	353482.64	1329053.05	-	-	Аналитический	0.10	-
344	353399.39	1329023.44	-	-	Аналитический	0.10	-
345	353304.10	1328974.36	-	-	Аналитический	0.10	-
346	352982.86	1328826.74	-	-	Аналитический	0.10	-
347	352999.06	1328801.26	-	-	Картометрический	1.00	-
348	353225.21	1328417.29	-	-	Картометрический	1.00	-
349	353494.57	1327994.72	-	-	Картометрический	1.00	-
350	353582.75	1327862.96	-	-	Картометрический	1.00	-
351	353662.45	1327928.93	-	-	Аналитический	0.10	-
352	353692.98	1327954.21	-	-	Аналитический	0.10	-
353	353711.41	1327969.47	-	-	Аналитический	0.10	-
354	353729.84	1327984.73	-	-	Аналитический	0.10	-
355	353871.71	1328102.23	-	-	Аналитический	0.10	-
356	353915.45	1328070.27	-	-	Аналитический	0.10	-
357	353983.29	1328030.09	-	-	Аналитический	0.10	-
358	354013.10	1328078.33	-	-	Картометрический	1.00	-
359	354031.69	1328112.37	-	-	Картометрический	1.00	-
360	354056.31	1328161.97	-	-	Картометрический	1.00	-
361	354072.51	1328194.38	-	-	Картометрический	1.00	-
362	354084.56	1328217.05	-	-	Картометрический	1.00	-
363	354089.31	1328227.19	-	-	Картометрический	1.00	-
364	354095.11	1328248.03	-	-	Картометрический	1.00	-
323	354094.14	1328251.84	-	-	Картометрический	1.00	-
365	353974.03	1328018.23	-	-	Аналитический	0.10	-
366	353906.60	1328058.16	-	-	Аналитический	0.10	-
367	353872.31	1328083.22	-	-	Аналитический	0.10	-
368	353698.51	1327939.32	-	-	Аналитический	0.10	-
369	353694.93	1327943.19	-	-	Аналитический	0.10	-
370	353680.13	1327930.94	-	-	Аналитический	0.10	-
371	353683.70	1327927.07	-	-	Аналитический	0.10	-
372	353571.85	1327834.46	-	-	Аналитический	0.10	-
373	353634.36	1327758.98	-	-	Аналитический	0.10	-

1	2	3	4	5	6	7	8
374	353642.19	1327758.98	-	-	Аналитический	0.10	-
375	353660.04	1327737.42	-	-	Картометрический	1.00	-
376	353679.67	1327754.37	-	-	Картометрический	1.00	-
377	353732.37	1327799.88	-	-	Картометрический	1.00	-
378	353799.91	1327856.49	-	-	Картометрический	1.00	-
379	353846.25	1327892.92	-	-	Картометрический	1.00	-
380	353911.26	1327948.80	-	-	Картометрический	1.00	-
381	353944.54	1327980.77	-	-	Картометрический	1.00	-
365	353974.03	1328018.23	-	-	Аналитический	0.10	-
382	353613.79	1327754.03	-	-	Картометрический	1.00	-
383	353517.69	1327862.61	-	-	Картометрический	1.00	-
384	353504.43	1327877.58	-	-	Картометрический	1.00	-
385	353519.41	1327890.84	-	-	Картометрический	1.00	-
386	353353.85	1328077.89	-	-	Картометрический	1.00	-
387	353203.82	1327945.66	-	-	Картометрический	1.00	-
388	353236.96	1327908.22	-	-	Картометрический	1.00	-
389	353237.11	1327908.05	-	-	Картометрический	1.00	-
390	353250.37	1327893.07	-	-	Картометрический	1.00	-
391	353263.62	1327878.09	-	-	Картометрический	1.00	-
392	353276.87	1327863.11	-	-	Картометрический	1.00	-
393	353290.12	1327848.13	-	-	Картометрический	1.00	-
394	353303.38	1327833.16	-	-	Картометрический	1.00	-
395	353316.64	1327818.19	-	-	Картометрический	1.00	-
396	353329.89	1327803.21	-	-	Картометрический	1.00	-
397	353343.14	1327788.23	-	-	Картометрический	1.00	-
398	353356.40	1327773.26	-	-	Картометрический	1.00	-
399	353369.65	1327758.28	-	-	Картометрический	1.00	-
400	353382.91	1327743.29	-	-	Картометрический	1.00	-
401	353397.54	1327726.77	-	-	Картометрический	1.00	-
402	353409.42	1327713.34	-	-	Картометрический	1.00	-
403	353422.67	1327698.36	-	-	Картометрический	1.00	-
404	353435.93	1327683.39	-	-	Картометрический	1.00	-
405	353449.19	1327668.42	-	-	Картометрический	1.00	-
406	353479.01	1327634.72	-	-	Картометрический	1.00	-
407	353523.94	1327674.49	-	-	Картометрический	1.00	-
382	353613.79	1327754.03	-	-	Картометрический	1.00	-
408	354572.22	1329088.96	-	-	Картометрический	1.00	-
409	354572.22	1329175.88	-	-	Картометрический	1.00	-
410	354453.36	1329206.52	-	-	Картометрический	1.00	-
411	354459.18	1329112.33	-	-	Картометрический	1.00	-
412	354459.87	1329103.45	-	-	Картометрический	1.00	-
413	354525.49	1329085.03	-	-	Картометрический	1.00	-
414	354545.23	1329082.10	-	-	Картометрический	1.00	-
415	354559.63	1329083.43	-	-	Картометрический	1.00	-
408	354572.22	1329088.96	-	-	Картометрический	1.00	-

3.Сведения о характерных точках части (частей) границы объекта							
Часть №							
-	-	-	-	-	-	-	-

».

Приложение № 4  
к приказу министерства  
архитектуры и градостроительства  
Воронежской области  
от 04.03.2025 № 45-01-04/87

«ГРАФИЧЕСКОЕ ОПИСАНИЕ

местоположения границ

Зона жилой застройки в полосе отвода железной дороги посёлка Начало - Ж2/1

(наименование объекта, местоположение границ которого описано (далее - объект)

Раздел I

Сведения об объекте		
№ п/п	Характеристики объекта	Описание характеристик
1	2	3
1	Местоположение объекта	Воронежская область, Россошанский муниципальный район, Новопостояловское сельское поселение, посёлок Начало
2	Площадь объекта +/- величина погрешности определения площади (P +/- Дельта P)	-
3	Иные характеристики объекта	-

## Раздел 2

Сведения о местоположении границ объекта					
1. Система координат: МСК - 36, зона 1					
2. Сведения о характерных точках границ объекта					
Обозначение характерных точек границ	Координаты, м		Метод определения координат характерной точки	Средняя квадратическая погрешность положения характерной точки (Mt), м	Описание обозначения точки на местности (при наличии)
	X	Y			
1	2	3	4	5	6
1	354621.57	1328820.33	Картометрический	1.00	-
2	354605.03	1328827.06	Картометрический	1.00	-
3	354588.37	1328833.88	Картометрический	1.00	-
4	354588.06	1328839.03	Картометрический	1.00	-
5	354557.76	1328853.25	Картометрический	1.00	-
6	354557.85	1328845.68	Картометрический	1.00	-
7	354395.23	1328910.13	Картометрический	1.00	-
8	354400.24	1328932.80	Картометрический	1.00	-
9	354361.85	1328942.94	Картометрический	1.00	-
10	354368.05	1328976.05	Картометрический	1.00	-
11	354346.11	1328981.38	Картометрический	1.00	-
12	354338.44	1328948.59	Картометрический	1.00	-
13	354319.05	1328954.11	Картометрический	1.00	-
14	354314.97	1328941.78	Картометрический	1.00	-
15	354272.81	1328958.49	Картометрический	1.00	-
16	354238.58	1328968.81	Картометрический	1.00	-
17	354182.40	1328986.05	Картометрический	1.00	-
18	354163.38	1328991.90	Картометрический	1.00	-
19	354027.84	1329032.36	Картометрический	1.00	-
20	353970.81	1329049.39	Картометрический	1.00	-
21	353974.30	1329074.45	Картометрический	1.00	-
22	353920.78	1329076.04	Картометрический	1.00	-
23	353917.84	1329065.20	Картометрический	1.00	-
24	353913.00	1329066.62	Картометрический	1.00	-
25	353907.07	1329037.69	Картометрический	1.00	-
26	353903.23	1329018.33	Картометрический	1.00	-
27	353987.06	1328990.67	Картометрический	1.00	-
28	354117.89	1328950.81	Картометрический	1.00	-
29	354197.15	1328929.69	Картометрический	1.00	-
30	354287.04	1328905.67	Картометрический	1.00	-
31	354330.57	1328893.36	Картометрический	1.00	-
32	354336.09	1328808.01	Картометрический	1.00	-
33	354402.56	1328811.15	Картометрический	1.00	-
1	354468.62	1328814.28	Картометрический	1.00	-

1	2	3	4	5	6
3. Сведения о характерных точках части (частей) границы объекта					
Обозначение характерных точек части границы	Координаты, м		Метод определения координат характерной точки	Средняя квадратическая погрешность положения характерной точки (Mt), м	Описание обозначения точки на местности (при наличии)
	X	Y			
1	2	3	4	5	6
Часть №					
-	-	-	-	-	-

## Раздел 3

Сведения о местоположении измененных (уточненных) границ объекта							
1. Система координат: -							
2. Сведения о характерных точках границ объекта							
Обозначение характерных точек границ	Существующие координаты, м		Измененные (уточненные) координаты, м		Метод определения координат характерной точки	Средняя квадратическая погрешность положения характерной точки (Mt), м	Описание обозначения точки на местности (при наличии)
	X	Y	X	Y			
1	2	3	4	5	6	7	8
-	-	-	-	-	-	-	-
3. Сведения о характерных точках части (частей) границы объекта							
Часть №							
-	-	-	-	-	-	-	-

».

Приложение № 5  
к приказу министерства  
архитектуры и градостроительства  
Воронежской области  
от 04.03.2025 № 45-01-04/87

«ГРАФИЧЕСКОЕ ОПИСАНИЕ  
местоположения границ

Зона сельскохозяйственного производства посёлка Начало - СХ2/1

(наименование объекта, местоположение границ которого описано  
(далее - объект)

Раздел 1

Сведения об объекте		
№ п/п	Характеристики объекта	Описание характеристик
1	2	3
1	Местоположение объекта	Воронежская область, Россошанский муниципальный район, Новопостояловское сельское поселение, посёлок Начало
2	Площадь объекта ± величина погрешности определения площади ( $P \pm \Delta P$ )	-
3	Иные характеристики объекта	-

## Раздел 2

Сведения о местоположении границ объекта					
1. Система координат: МСК - 36, зона 1					
2. Сведения о характерных точках границ объекта					
Обозначение характерных точек границ	Координаты, м		Метод определения координат характерной точки	Средняя квадратическая погрешность положения характерной точки (Mt), м	Описание обозначения точки на местности (при наличии)
	X	Y			
1	2	3	4	5	6
-	-	-	-	-	-
3. Сведения о характерных точках части (частей) границы объекта					
Обозначение характерных точек части границы	Координаты, м		Метод определения координат характерной точки	Средняя квадратическая погрешность положения характерной точки (Mt), м	Описание обозначения точки на местности (при наличии)
	X	Y			
1	2	3	4	5	6
Часть №					
-	-	-	-	-	-

## Раздел 3

Сведения о местоположении измененных (уточненных) границ объекта							
1. Система координат: МСК - 36, зона 1							
2. Сведения о характерных точках границ объекта							
Обозначение характерных точек границ	Существующие координаты, м		Измененные (уточненные) координаты, м		Метод определения координат характерной точки	Средняя квадратиче- ская погрешнос- ть положения характерно- й точки (Mt), м	Описание обозначен- ия точки на местности (при наличии)
	X	Y	X	Y			
1	2	3	4	5	6	7	8
1	353893.94	1327157.04	-	-	Картометрический	1.00	-
2	353953.60	1327243.62	-	-	Спутниковых геодезических измерений (определений)	0.10	-
3	353961.28	1327276.12	-	-	Спутниковых геодезических измерений (определений)	0.10	-
4	353962.54	1327284.45	-	-	Картометрический	1.00	-
5	353951.11	1327290.72	-	-	Картометрический	1.00	-
6	353902.84	1327303.74	-	-	Картометрический	1.00	-
7	353869.40	1327345.62	-	-	Картометрический	1.00	-
8	353895.24	1327426.18	-	-	Картометрический	1.00	-
9	353810.96	1327475.90	-	-	Картометрический	1.00	-
10	353754.16	1327490.90	-	-	Картометрический	1.00	-
11	353695.80	1327559.02	-	-	Картометрический	1.00	-
12	353708.86	1327570.22	-	-	Картометрический	1.00	-
13	353671.96	1327611.54	353693.16	1327588.18	Картометрический	1.00	-
14	353683.14	1327623.74	353718.98	1327611.71	Картометрический	1.00	-
15	353644.26	1327685.96	-	-	Картометрический	1.00	-
16	353637.37	1327680.15	-	-	Картометрический	1.00	-
17	353635.41	1327682.21	-	-	Картометрический	1.00	-
18	353632.30	1327681.99	-	-	Картометрический	1.00	-
19	353605.60	1327660.11	-	-	Картометрический	1.00	-
20	353504.59	1327573.92	-	-	Картометрический	1.00	-
21	353509.82	1327567.78	-	-	Картометрический	1.00	-
22	353529.10	1327544.80	-	-	Картометрический	1.00	-
23	353664.64	1327349.74	-	-	Картометрический	1.00	-
24	353672.88	1327299.82	-	-	Спутниковых геодезических измерений (определений)	0.10	-

1	2	3	4	5	6	7	8
25	353689.94	1327275.00	-	-	Спутниковых геодезических измерений (определений)	0.10	-
26	353733.32	1327295.54	-	-	Спутниковых геодезических измерений (определений)	0.10	-
27	353751.46	1327251.52	-	-	Картометрический	1.00	-
28	353765.87	1327214.73	-	-	Картометрический	1.00	-
29	353777.16	1327219.83	-	-	Аналитический	0.10	-
30	353785.07	1327219.86	-	-	Картометрический	1.00	-
31	353859.30	1327152.81	-	-	Картометрический	1.00	-
32	353858.98	1327158.74	-	-	Картометрический	1.00	-
1	353893.94	1327157.04	-	-	Картометрический	1.00	-
33	353998.14	1327492.82	353998.14	1327492.81	Картометрический	1.00	-
34	354005.58	1327535.47	-	-	Аналитический	0.10	-
35	354007.68	1327574.10	-	-	Аналитический	0.10	-
36	354008.46	1327577.93	354008.46	1327577.92	Картометрический	1.00	-
37	353983.91	1327581.69	-	-	Картометрический	1.00	-
38	353984.54	1327586.70	-	-	Картометрический	1.00	-
39	353978.13	1327587.45	-	-	Картометрический	1.00	-
40	353991.27	1327652.74	-	-	Картометрический	1.00	-
41	353992.49	1327652.49	-	-	Картометрический	1.00	-
42	354003.48	1327711.48	-	-	Картометрический	1.00	-
43	353973.54	1327717.83	353973.52	1327717.84	Картометрический	1.00	-
44	353968.16	1327688.07	-	-	Картометрический	1.00	-
45	353964.53	1327673.06	-	-	Картометрический	1.00	-
46	353963.98	1327670.11	-	-	Картометрический	1.00	-
47	353969.42	1327668.99	-	-	Картометрический	1.00	-
48	353950.00	1327572.58	-	-	Картометрический	1.00	-
49	353938.51	1327574.81	-	-	Картометрический	1.00	-
50	353914.43	1327499.46	-	-	Картометрический	1.00	-
51	353966.80	1327486.93	-	-	Картометрический	1.00	-
52	353986.90	1327483.18	-	-	Картометрический	1.00	-
53	353988.56	1327494.16	-	-	Картометрический	1.00	-
54	353997.15	1327492.94	-	-	Картометрический	1.00	-
33	353998.14	1327492.82	-	-	Картометрический	1.00	-
55	355475.88	1328074.28	-	-	Картометрический	1.00	-
56	355474.31	1328130.26	-	-	Картометрический	1.00	-
57	355295.81	1328125.26	-	-	Картометрический	1.00	-
58	355297.38	1328069.28	-	-	Картометрический	1.00	-
55	355475.88	1328074.28	-	-	Картометрический	1.00	-

3. Сведения о характерных точках части (частей) границы объекта

Часть №

--	--	--	--	--	--	--	--



Приложение № 6  
к приказу министерства  
архитектуры и градостроительства  
Воронежской области  
от 04.03.2025 № 45-01-04/87

«ГРАФИЧЕСКОЕ ОПИСАНИЕ

местоположения границ

Зона железнодорожного транспорта за границами населенных пунктов - ИТ2

---

(наименование объекта, местоположение границ которого описано (далее - объект))

Раздел I

Сведения об объекте		
№ п/п	Характеристики объекта	Описание характеристик
1	2	3
1	Местоположение объекта	Воронежская область, Россошанский муниципальный район, Новопостояловское сельское поселение
2	Площадь объекта +/- величина погрешности определения площади (P +/- Дельта P)	-
3	Иные характеристики объекта	-

## Раздел 2

Сведения о местоположении границ объекта					
1. Система координат: МСК - 36, зона 1					
2. Сведения о характерных точках границ объекта					
Обозначение характерных точек границ	Координаты, м		Метод определения координат характерной точки	Средняя квадратическая погрешность положения характерной точки (Mt), м	Описание обозначения точки на местности (при наличии)
	X	Y			
1	2	3	4	5	6
-	-	-	-	-	-
3. Сведения о характерных точках части (частей) границы объекта					
Обозначение характерных точек части границы	Координаты, м		Метод определения координат характерной точки	Средняя квадратическая погрешность положения характерной точки (Mt), м	Описание обозначения точки на местности (при наличии)
	X	Y			
1	2	3	4	5	6
Часть №					
-	-	-	-	-	-

## Раздел 3

Сведения о местоположении измененных (уточненных) границ объекта							
1. Система координат: МСК - 36, зона I							
2. Сведения о характерных точках границ объекта							
Обозначение характерных точек границ	Существующие координаты, м		Измененные (уточненные) координаты, м		Метод определения координат характерной точки	Средняя квадратиче- ская погрешно- сть положени- я характерн- ой точки (Mt), м	Описание обозначен- ия точки на местности (при наличии)
	X	Y	X	Y			
1	2	3	4	5	6	7	8
1	353603.62	1329237.45	-	-	Картометрический	1.00	-
2	353821.10	1329232.42	-	-	Картометрический	1.00	-
3	354211.89	1329124.75	-	-	Картометрический	1.00	-
4	354728.21	1328954.81	-	-	Картометрический	1.00	-
5	354887.06	1328884.53	-	-	Картометрический	1.00	-
6	355423.27	1328669.17	-	-	Картометрический	1.00	-
7	355503.44	1328665.67	-	-	Картометрический	1.00	-
8	355616.35	1328644.23	-	-	Картометрический	1.00	-
9	355620.29	1328643.46	-	-	Картометрический	1.00	-
10	355641.84	1328639.36	-	-	Картометрический	1.00	-
11	355819.47	1328657.89	-	-	Картометрический	1.00	-
12	356003.46	1328716.18	-	-	Картометрический	1.00	-
13	356163.69	1328801.22	-	-	Картометрический	1.00	-
14	356309.02	1328881.19	-	-	Картометрический	1.00	-
15	356524.47	1328955.99	-	-	Картометрический	1.00	-
16	356957.36	1329156.09	-	-	Картометрический	1.00	-
17	357179.31	1329259.94	-	-	Картометрический	1.00	-
18	357166.77	1329286.09	-	-	Картометрический	1.00	-
19	357155.53	1329309.53	-	-	Картометрический	1.00	-
20	357216.83	1329336.96	-	-	Картометрический	1.00	-
21	357549.33	1329485.73	-	-	Картометрический	1.00	-
22	357949.87	1329705.67	-	-	Картометрический	1.00	-
23	358054.98	1329758.54	-	-	Картометрический	1.00	-
24	358194.92	1329850.19	-	-	Картометрический	1.00	-
25	358275.79	1329875.59	-	-	Картометрический	1.00	-
26	358787.73	1330193.04	-	-	Картометрический	1.00	-
27	358819.25	1330221.56	-	-	Картометрический	1.00	-
28	358943.65	1330301.30	-	-	Картометрический	1.00	-
29	359090.86	1330391.38	-	-	Картометрический	1.00	-
30	359185.66	1330448.02	-	-	Картометрический	1.00	-
31	359889.86	1330891.48	-	-	Картометрический	1.00	-
32	360257.66	1331110.81	-	-	Картометрический	1.00	-

1	2	3	4	5	6	7	8
33	360368.74	1331148.09	-	-	Картометрический	1.00	-
34	360372.56	1331149.37	-	-	Картометрический	1.00	-
35	360488.39	1331188.29	-	-	Картометрический	1.00	-
36	360806.72	1331249.07	-	-	Картометрический	1.00	-
37	361119.57	1331299.51	-	-	Картометрический	1.00	-
38	361352.89	1331334.29	-	-	Картометрический	1.00	-
39	361647.17	1331369.78	-	-	Картометрический	1.00	-
40	361733.84	1331370.90	-	-	Картометрический	1.00	-
41	362167.85	1331438.94	-	-	Картометрический	1.00	-
42	362530.06	1331513.97	-	-	Картометрический	1.00	-
43	362570.80	1331518.54	-	-	Картометрический	1.00	-
44	362588.68	1331520.55	-	-	Картометрический	1.00	-
45	362954.30	1331561.64	-	-	Картометрический	1.00	-
46	363011.64	1331570.17	-	-	Картометрический	1.00	-
47	363278.11	1331609.81	-	-	Картометрический	1.00	-
48	363546.57	1331668.86	-	-	Картометрический	1.00	-
49	363550.70	1331669.91	-	-	Картометрический	1.00	-
50	363669.82	1331696.61	-	-	Картометрический	1.00	-
51	364292.98	1331794.18	-	-	Картометрический	1.00	-
52	364812.35	1331870.85	-	-	Картометрический	1.00	-
53	364907.69	1331881.99	-	-	Картометрический	1.00	-
54	365021.40	1331895.28	-	-	Картометрический	1.00	-
55	365025.58	1331850.99	-	-	Картометрический	1.00	-
56	365100.11	1331865.78	-	-	Картометрический	1.00	-
57	365212.41	1331888.05	-	-	Картометрический	1.00	-
58	365367.62	1331894.68	-	-	Картометрический	1.00	-
59	365549.95	1331879.58	-	-	Картометрический	1.00	-
60	365548.79	1331928.57	-	-	Картометрический	1.00	-
61	365792.87	1331898.61	-	-	Картометрический	1.00	-
62	365761.24	1331794.72	-	-	Картометрический	1.00	-
63	365511.75	1331824.90	-	-	Картометрический	1.00	-
64	365351.65	1331833.87	-	-	Картометрический	1.00	-
65	364831.59	1331752.07	-	-	Картометрический	1.00	-
66	364313.59	1331677.89	-	-	Картометрический	1.00	-
67	363754.48	1331584.09	-	-	Картометрический	1.00	-
68	363569.35	1331555.63	-	-	Картометрический	1.00	-
69	363565.42	1331555.09	-	-	Картометрический	1.00	-
70	363263.83	1331508.95	-	-	Картометрический	1.00	-
71	362909.51	1331453.01	-	-	Картометрический	1.00	-
72	362825.62	1331439.76	-	-	Картометрический	1.00	-
73	362599.25	1331405.10	-	-	Картометрический	1.00	-
74	362581.47	1331402.38	-	-	Картометрический	1.00	-
75	362186.41	1331341.89	-	-	Картометрический	1.00	-
76	361553.98	1331243.81	-	-	Картометрический	1.00	-
77	361222.42	1331192.86	-	-	Картометрический	1.00	-
78	360892.62	1331139.83	-	-	Картометрический	1.00	-
79	360897.57	1331088.02	-	-	Картометрический	1.00	-
80	360605.16	1331061.59	-	-	Картометрический	1.00	-
81	360596.48	1331095.30	-	-	Картометрический	1.00	-
82	360421.22	1331029.56	-	-	Картометрический	1.00	-
83	360417.45	1331028.15	-	-	Картометрический	1.00	-

1	2	3	4	5	6	7	8
84	360191.92	1330943.56			Картометрический	1.00	-
85	360134.30	1330874.13	-	-	Картометрический	1.00	-
86	360031.38	1330826.28	-	-	Картометрический	1.00	-
87	359701.09	1330637.19	-	-	Картометрический	1.00	-
88	359313.26	1330399.11	-	-	Картометрический	1.00	-
89	359287.38	1330385.79	-	-	Картометрический	1.00	-
90	359304.34	1330358.06	-	-	Картометрический	1.00	-
91	359137.24	1330248.13	-	-	Картометрический	1.00	-
92	359006.10	1330166.49	-	-	Картометрический	1.00	-
93	359006.05	1330166.46	-	-	Картометрический	1.00	-
94	358891.37	1330100.52	-	-	Картометрический	1.00	-
95	358871.58	1330132.26	-	-	Картометрический	1.00	-
96	358426.29	1329861.74	-	-	Картометрический	1.00	-
97	358340.93	1329809.72	-	-	Картометрический	1.00	-
98	358109.79	1329668.83	-	-	Картометрический	1.00	-
99	357976.07	1329593.14	-	-	Картометрический	1.00	-
100	357260.81	1329235.35	-	-	Картометрический	1.00	-
101	356878.43	1329043.36	-	-	Картометрический	1.00	-
102	356153.48	1328679.38	-	-	Картометрический	1.00	-
103	355996.73	1328611.19	-	-	Картометрический	1.00	-
104	355792.82	1328560.78	-	-	Картометрический	1.00	-
105	355610.97	1328550.91	-	-	Картометрический	1.00	-
106	355606.97	1328550.67	-	-	Картометрический	1.00	-
107	355565.78	1328548.39	-	-	Картометрический	1.00	-
108	355266.11	1328599.44	-	-	Картометрический	1.00	-
109	355108.48	1328664.29	-	-	Картометрический	1.00	-
110	355052.17	1328687.39	-	-	Картометрический	1.00	-
111	354808.52	1328787.35	-	-	Картометрический	1.00	-
112	354792.80	1328751.14	-	-	Картометрический	1.00	-
113	354788.26	1328753.01	-	-	Картометрический	1.00	-
114	354605.03	1328827.06	-	-	Картометрический	1.00	-
115	354588.37	1328833.88	-	-	Картометрический	1.00	-
116	354588.31	1328838.92	-	-	Картометрический	1.00	-
117	354557.76	1328853.25	-	-	Картометрический	1.00	-
118	354557.85	1328845.68	-	-	Картометрический	1.00	-
119	-	-	354395.23	1328910.14	Картометрический	1.00	-
120	-	-	354400.24	1328932.80	Картометрический	1.00	-
121	-	-	354361.85	1328942.94	Картометрический	1.00	-
122	-	-	354368.05	1328976.05	Картометрический	1.00	-
123	-	-	354346.11	1328981.38	Картометрический	1.00	-
124	-	-	354338.44	1328948.59	Картометрический	1.00	-
125	-	-	354319.05	1328954.11	Картометрический	1.00	-
126	-	-	354314.97	1328941.78	Картометрический	1.00	-
127	-	-	354272.81	1328958.49	Картометрический	1.00	-
128	-	-	354182.40	1328986.05	Картометрический	1.00	-
129	-	-	354184.57	1328993.80	Картометрический	1.00	-
130	-	-	354165.81	1328999.69	Картометрический	1.00	-
131	-	-	354163.38	1328991.90	Картометрический	1.00	-
132	-	-	353970.81	1329049.39	Картометрический	1.00	-
133	-	-	353974.30	1329074.45	Картометрический	1.00	-
134	-	-	353920.78	1329076.04	Картометрический	1.00	-

1	2	3	4	5	6	7	8
135	-	-	353917.84	1329065.20	Картометрический	1.00	-
136	-	-	353844.10	1329087.22	Картометрический	1.00	-
137	-	-	353622.21	1329105.29	Картометрический	1.00	-
138	353482.64	1329053.05	-	-	Картометрический	1.00	-
139	353461.85	1329187.30	-	-	Картометрический	1.00	-
1	353603.62	1329237.45	-	-	Картометрический	1.00	-
140	356394.48	1328867.27	-	-	Картометрический	1.00	-
141	356388.32	1328864.56	-	-	Картометрический	1.00	-
142	356385.55	1328870.86	-	-	Картометрический	1.00	-
143	356391.71	1328873.57	-	-	Картометрический	1.00	-
140	356394.48	1328867.27	-	-	Картометрический	1.00	-
3.Сведения о характерных точках части (частей) границы объекта							
Часть №							
-	-	-	-	-	-	-	-

».

Приложение № 7  
к приказу министерства  
архитектуры и градостроительства  
Воронежской области  
от 04.03.2025 № 45-01-04/87

«ГРАФИЧЕСКОЕ ОПИСАНИЕ  
местоположения границ

Зона сельскохозяйственного производства за границами населенных пунктов - СХ2

(наименование объекта, местоположение границ которого описано  
(далее - объект)

Раздел 1

Сведения об объекте		
№ п/п	Характеристики объекта	Описание характеристик
1	2	3
1	Местоположение объекта	Воронежская область, Россошанский муниципальный район, Новопостояловское сельское поселение
2	Площадь объекта ± величина погрешности определения площади ( $P \pm \Delta P$ )	-
3	Иные характеристики объекта	-

## Раздел 2

Сведения о местоположении границ объекта					
1. Система координат: МСК - 36, зона 1					
2. Сведения о характерных точках границ объекта					
Обозначение характерных точек границ	Координаты, м		Метод определения координат характерной точки	Средняя квадратическая погрешность положения характерной точки (Mt), м	Описание обозначения точки на местности (при наличии)
	X	Y			
1	2	3	4	5	6
1	365925.71	1320301.16	Картометрический	1.00	-
2	365925.55	1320305.68	Картометрический	1.00	-
3	365912.08	1320487.26	Картометрический	1.00	-
4	365871.88	1320471.84	Картометрический	1.00	-
5	365868.23	1320454.95	Картометрический	1.00	-
6	365853.63	1320433.87	Картометрический	1.00	-
7	365827.22	1320418.43	Картометрический	1.00	-
8	365760.59	1320423.96	Картометрический	1.00	-
9	365735.14	1320316.95	Картометрический	1.00	-
10	365764.94	1320301.62	Картометрический	1.00	-
11	365798.02	1320307.19	Картометрический	1.00	-
12	365876.63	1320297.87	Картометрический	1.00	-
13	365911.36	1320300.89	Картометрический	1.00	-
1	365925.71	1320301.16	Картометрический	1.00	-
14	356255.55	1327687.39	Аналитический	2.50	-
15	356249.40	1327695.59	Аналитический	2.50	-
16	356243.19	1327710.29	Аналитический	2.50	-
17	356232.84	1327786.64	Аналитический	2.50	-
18	356219.20	1327842.21	Аналитический	2.50	-
19	356034.29	1327798.33	Аналитический	0.50	-
20	356031.11	1327793.88	Аналитический	0.50	-
21	356009.32	1327810.02	Аналитический	0.50	-
22	355956.15	1327865.88	Аналитический	0.50	-
23	355906.67	1327925.33	Аналитический	0.50	-
24	355874.57	1327964.26	Аналитический	0.50	-
25	355859.34	1327985.29	Аналитический	0.50	-
26	355849.31	1327998.06	Аналитический	0.50	-
27	355845.62	1328000.33	Аналитический	0.50	-
28	355765.96	1328002.60	Аналитический	0.50	-
29	355688.08	1327999.95	Аналитический	0.50	-
30	355622.67	1328000.61	Аналитический	0.50	-
31	355495.99	1328011.74	Аналитический	0.50	-
32	355358.12	1328021.62	Аналитический	0.50	-
33	355314.44	1328025.91	Аналитический	0.50	-

1	2	3	4	5	6
34	355299.97	1328027.42	Аналитический	0.50	-
35	355285.72	1328031.78	Аналитический	0.50	-
36	355285.71	1328031.79	Картометрический	1.00	-
37	355277.71	1328030.46	Картометрический	1.00	-
38	355278.28	1327995.38	Картометрический	1.00	-
39	355270.74	1327894.26	Картометрический	1.00	-
40	355235.18	1327783.80	Картометрический	1.00	-
41	355227.56	1327632.01	Картометрический	1.00	-
42	355238.53	1327569.62	Картометрический	1.00	-
43	355255.89	1327521.44	Картометрический	1.00	-
44	355363.48	1327523.92	Картометрический	1.00	-
45	355716.29	1327551.19	Картометрический	1.00	-
46	355727.30	1327540.80	Картометрический	1.00	-
47	356033.34	1327621.12	Аналитический	2.50	-
48	356062.40	1327657.65	Аналитический	2.50	-
14	356255.55	1327687.39	Аналитический	2.50	-
49	353036.03	1334111.68	Аналитический	0.30	-
50	352669.84	1334834.73	Аналитический	0.30	-
51	352589.81	1334769.67	Аналитический	0.30	-
52	352547.86	1334446.26	Аналитический	0.30	-
53	352534.00	1334339.43	Аналитический	0.30	-
54	352595.89	1334244.04	Аналитический	0.30	-
55	352715.52	1334210.53	Аналитический	0.30	-
56	352882.04	1334163.88	Аналитический	0.30	-
57	352913.47	1334177.45	Аналитический	0.30	-
58	352940.71	1334171.26	Аналитический	0.30	-
59	353003.88	1334109.33	Аналитический	0.30	-
49	353036.03	1334111.68	Аналитический	0.30	-

## 3. Сведения о характерных точках части (частей) границы объекта

Обозначение характерных точек части границы	Координаты, м		Метод определения координат характерной точки	Средняя квадратическая погрешность положения характерной точки (Mt), м	Описание обозначения точки на местности (при наличии)
	X	Y			
1	2	3	4	5	6
Часть №					
-	-	-	-	-	-

## Раздел 3

Сведения о местоположении измененных (уточненных) границ объекта							
1. Система координат: -							
2. Сведения о характерных точках границ объекта							
Обозначение характерных точек границ	Существующие координаты, м		Измененные (уточненные) координаты, м		Метод определения координат характерной точки	Средняя квадратическая погрешность положения характерной точки (Mt), м	Описание обозначения точки на местности (при наличии)
	X	Y	X	Y			
1	2	3	4	5	6	7	8
-	-	-	-	-	-	-	-
3.Сведения о характерных точках части (частей) границы объекта							
Часть №							
-	-	-	-	-	-	-	-

».