



Правовое управление правительства Воронежской области	
<b>ЗАРЕГИСТРИРОВАНО</b>	
« 21 »	03 2025 г.
Регистрационный номер № 319	

**МИНИСТЕРСТВО  
АРХИТЕКТУРЫ И ГРАДОСТРОИТЕЛЬСТВА  
ВОРОНЕЖСКОЙ ОБЛАСТИ**

**ПРИКАЗ**

04.03.2025

№ 45-01-04/86

г. Воронеж

**О внесении изменений в правила землепользования и застройки  
Александровского сельского поселения Россошанского муниципального  
района Воронежской области**

В соответствии с Градостроительным кодексом Российской Федерации, Федеральным законом от 06.10.2003 № 131-ФЗ «Об общих принципах организации местного самоуправления в Российской Федерации», законами Воронежской области от 07.07.2006 № 61-ОЗ «О регулировании градостроительной деятельности в Воронежской области», от 20.12.2018 № 173-ОЗ «О перераспределении полномочий по утверждению правил землепользования и застройки между органами местного самоуправления поселений Воронежской области, городского округа город Нововоронеж, Борисоглебского городского округа и исполнительными органами государственной власти Воронежской области», постановлением Правительства Воронежской области от 31.12.2014 № 1240 «Об утверждении Положения о министерстве архитектуры и градостроительства Воронежской области», на основании приказов департамента архитектуры и градостроительства Воронежской области от 07.03.2023 № 45-01-04/144 «О подготовке проектов о внесении изменений в правила землепользования и застройки поселений Богучарского, Верхнемамонского, Верхнехавского, Калачеевского, Каменского, Кантемировского, Каширского, Лискинского,

Нижнедевицкого, Новоусманского, Новохопёрского, Ольховатского, Острогожского, Павловского, Панинского, Подгоренского, Рамонского, Репьёвского, Аннинского, Воробьёвского, Петропавловского, Поворинского, Россошанского, Семилукского, Хохольского, Эртильского муниципальных районов Воронежской области» (в редакции приказов департамента архитектуры и градостроительства Воронежской области от 23.06.2023 № 45-01-04/569, от 25.09.2023 № 45-01-04/949, приказа министерства архитектуры и градостроительства Воронежской области от 17.11.2023 № 45-01-04/1158), от 27.11.2023 № 45-01-04/1201 «О подготовке проекта о внесении изменений в правила землепользования и застройки Александровского сельского поселения Россошанского муниципального района Воронежской области», с учетом заключений о результатах публичных слушаний от 25.05.2023, от 16.01.2024

п р и к а з ы в а ю:

1. Внести в приказ департамента архитектуры и градостроительства Воронежской области от 28.01.2021 № 45-01-04/36 «Об утверждении правил землепользования и застройки Александровского сельского поселения Россошанского муниципального района Воронежской области» (в редакции приказа департамента архитектуры и градостроительства Воронежской области от 05.07.2022 № 45-01-04/682) следующие изменения:

1.1. В преамбуле приказа:

1.1.1. Слово «правительства» заменить словом «Правительства».

1.1.2. Слова «Положения о департаменте» заменить словами «Положения о министерстве».

1.2. Пункт 3 изложить в следующей редакции:

«3. Контроль исполнения настоящего приказа возложить на заместителя министра архитектуры и градостроительства Воронежской области – начальника отдела территориального планирования министерства архитектуры и градостроительства Воронежской области Беляеву С.М.».

1.3. В правилах землепользования и застройки Александровского сельского поселения Россошанского муниципального района Воронежской области (далее – Правила):

1.3.1. В части I Правил:

1.3.1.1. В пункте 1 раздела 1 и далее по тексту слово «департамент» в соответствующем падеже заменить словом «министерство» в соответствующем падеже.

1.3.1.2. В подпункте 1 пункта 7 раздела 2 слова «пунктом 6.1 статьи 26.3 Федерального закона от 06.10.1999 № 184-ФЗ «Об общих принципах организации законодательных (представительных) и исполнительных органов государственной власти субъектов Российской Федерации» заменить словами «частью 3 статьи 6 Федерального закона от 21.12.2021 № 414-ФЗ «Об общих принципах организации публичной власти в субъектах Российской Федерации».

1.3.1.3. Пункт 8 раздела 2 изложить в следующей редакции:

**«8. Полномочия Уполномоченного органа по вопросам землепользования и застройки**

Полномочия Уполномоченного органа по вопросам землепользования и застройки включают:

- 1) принятие решения о подготовке проекта Правил, принятие решения о подготовке проекта о внесении изменений в Правила и подготовка таких документов;
- 2) утверждение Правил, утверждение изменений в Правила;
- 3) утверждение состава и порядка деятельности комиссии по подготовке проекта Правил землепользования и застройки по вопросам, указанным в статьях 31, 33 ГрК РФ.».

1.3.1.4. В подпункте 1 пункта 9 раздела 2 слова «указанных в пункте 8» заменить словами «указанных в подпунктах 1-2 пункта 8».

1.3.1.5. В подпункте 1 пункта 11 слова «в Комиссию» заменить словами «, которое рассматривается в порядке, определенном статьей 39 ГрК РФ».

1.3.2. В пункте 17 части II Правил:

1.3.2.1. В подпункте 2 карту градостроительного зонирования с отображением зон с особыми условиями использования территории Александровского сельского поселения Россошанского муниципального района Воронежской области изложить в редакции согласно приложению № 1 к настоящему приказу.

1.3.2.2. После подпункта 2.1 дополнить подпунктом 2.2 следующего содержания:

«2.2. Россошанский муниципальный район Воронежской области, согласно постановлению Правительства Воронежской области от 07.09.2022 № 606 «Об утверждении Перечня муниципальных образований Воронежской области, на территориях которых проходили боевые действия в период Великой Отечественной войны 1941 - 1945 годов и могут находиться непогребенные останки погибших при защите Отечества в период Великой Отечественной войны 1941 - 1945 годов», является территорией, на которой проходили боевые действия в период Великой Отечественной войны 1941 - 1945 годов и могут находиться непогребенные останки погибших при защите Отечества в период Великой Отечественной войны 1941 - 1945 годов.

В связи с этим, на территории Александровского сельского поселения Россошанского муниципального района Воронежской области необходимо обеспечивать соблюдение требований Закона Российской Федерации от 14.01.1993 № 4292-1 «Об увековечении памяти погибших при защите Отечества» и Закона Воронежской области от 29.04.2016 № 45-ОЗ «Об отдельных мерах по поддержке проведения поисковой работы на территории Воронежской области»».

1.3.3. В пункте 21 части III Правил:

1.3.3.1. В таблице подпункта 1:

1.3.3.1.1. После строки 3 дополнить строкой 3<sup>1</sup> следующего содержания:

«

3 <sup>1</sup>	2.7.2	Размещение гаражей для собственных нужд	не подлежат установлению			
----------------	-------	---	--------------------------	--	--	--

».

1.3.3.1.2. Строку 20 исключить.

1.3.3.1.3. После строки 36 дополнить строкой 37 следующего содержания:

«

37	13.1	Ведение огородничества	300	4500	0%	не подлежат установлению
----	------	------------------------	-----	------	----	--------------------------

».

1.3.3.2. Таблицу подпункта 2 после строки 5 дополнить строкой 5<sup>1</sup> следующего содержания:

«

5 <sup>1</sup>	2.7.2	Размещение гаражей для собственных нужд	не подлежат установлению			
----------------	-------	---	--------------------------	--	--	--

».

1.3.3.3. Таблицу подпункта 3 после строки 33 дополнить строкой 33<sup>1</sup> следующего содержания:

«

33 <sup>1</sup>	2.7.2	Размещение гаражей для собственных нужд	не подлежат установлению			
-----------------	-------	---	--------------------------	--	--	--

».

1.3.4. Графу вторую строки 7 пункта 22 части III Правил изложить в следующей редакции:

«Охранная зона геодезических пунктов государственной геодезической сети, нивелирных пунктов государственной нивелирной сети и гравиметрических пунктов государственной гравиметрической сети».

1.3.5. В приложении № 1 к Правилам:

1.3.5.1. Описание местоположения границ общественно-деловой зоны села Александровка – ОД/1 изложить в редакции согласно приложению № 2 к настоящему приказу.

1.3.5.2. Описание местоположения границ зоны сельскохозяйственного производства села Александровка – СХ2/1 изложить в редакции согласно приложению № 3 к настоящему приказу.

2. Контроль исполнения настоящего приказа возложить на заместителя министра архитектуры и градостроительства Воронежской области – начальника отдела территориального планирования министерства архитектуры и градостроительства Воронежской области Беляеву С.М.

Министр архитектуры  
и градостроительства  
Воронежской области

A handwritten signature in black ink, consisting of a stylized 'A' followed by a long, sweeping horizontal stroke that extends to the right.

А.А. Еренков





# ПРАВИЛА ЗЕМЛЕПОЛЬЗОВАНИЯ И ЗАСТРОЙКИ

## Карта градостроительного зонирования с отображением зон с особыми условиями использования территории Александровского сельского поселения Россошанского муниципального района Воронежской области

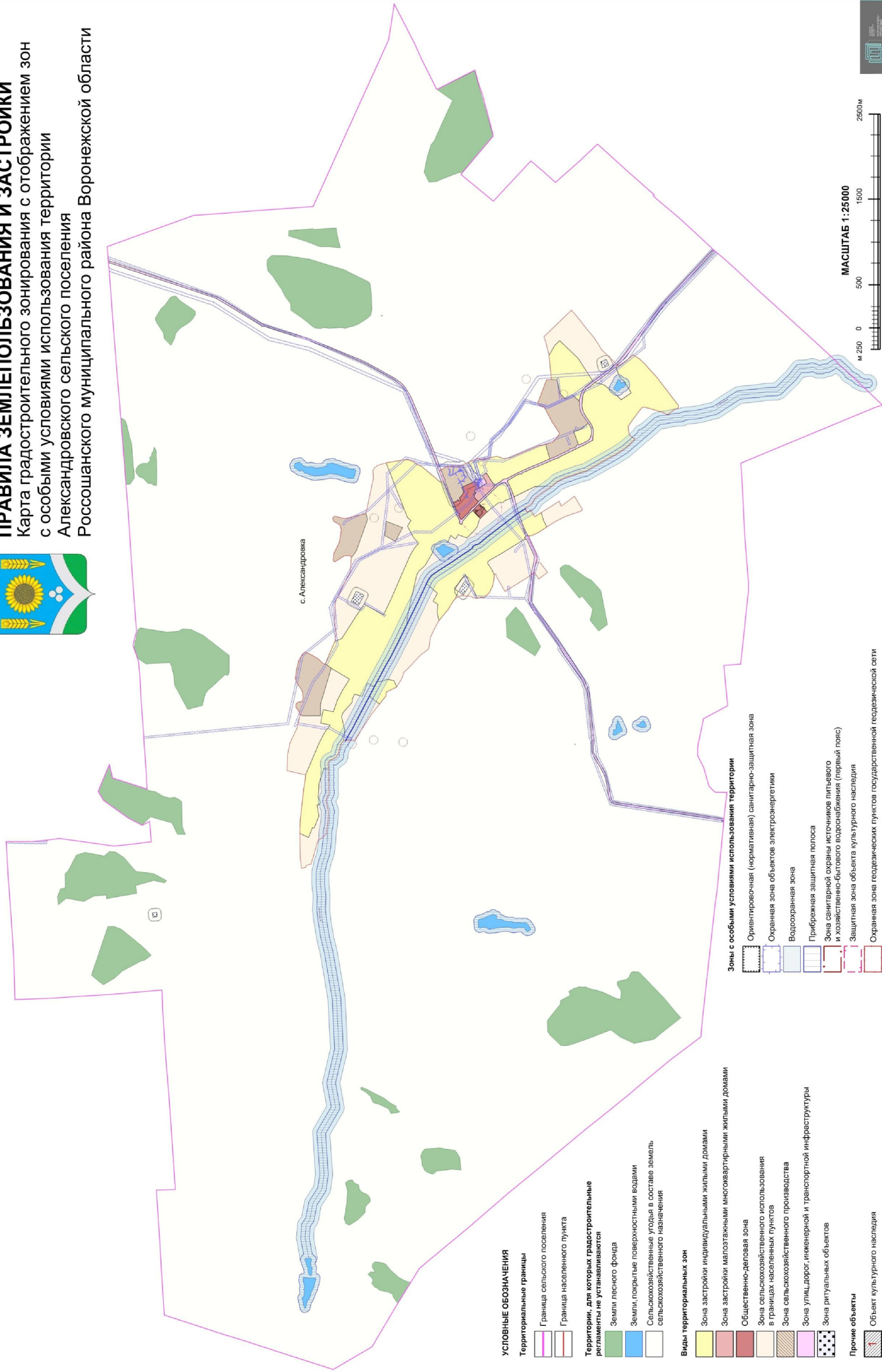

«ГРАФИЧЕСКОЕ ОПИСАНИЕ  
местоположения границ

Общественно-деловая зона села Александровка – ОД/1

---

(наименование объекта, местоположение границ которого описано  
(далее - объект)

Раздел 1

Сведения об объекте		
№ п/п	Характеристики объекта	Описание характеристик
1	2	3
1	Местоположение объекта	Воронежская область, Россошанский муниципальный район, Александровское сельское поселение, село Александровка
2	Площадь объекта ± величина погрешности определения площади ( $P \pm \Delta P$ )	-
3	Иные характеристики объекта	-



## Раздел 2

Сведения о местоположении границ объекта					
1. Система координат: -					
2. Сведения о характерных точках границ объекта					
Обозначение характерных точек границ	Координаты, м		Метод определения координат характерной точки	Средняя квадратическая погрешность положения характерной точки (Mt), м	Описание обозначения точки на местности (при наличии)
	X	Y			
1	2	3	4	5	6
-	-	-	-	-	-
3. Сведения о характерных точках части (частей) границы объекта					
Обозначение характерных точек части границы	Координаты, м		Метод определения координат характерной точки	Средняя квадратическая погрешность положения характерной точки (Mt), м	Описание обозначения точки на местности (при наличии)
	X	Y			
1	2	3	4	5	6
Часть №					
-	-	-	-	-	-

## Раздел 3

Сведения о местоположении измененных (уточненных) границ объекта							
1. Система координат: МСК - 36, зона 1							
2. Сведения о характерных точках границ объекта							
Обозначение характерных точек границ	Существующие координаты, м		Измененные (уточненные) координаты, м		Метод определения координат характерной точки	Средняя квадратиче- ская погрешнос- ть положения характерно- й точки (Mt), м	Описание обозначен- ия точки на местности (при наличии)
	X	Y	X	Y			
1	2	3	4	5	6	7	8
1	327177.28	1316181.07	-	-	Картометрический	1.00	-
2	327170.37	1316184.76	-	-	Картометрический	1.00	-
3	327141.64	1316199.50	-	-	Картометрический	1.00	-
4	327123.26	1316215.68	-	-	Картометрический	1.00	-
5	327114.54	1316200.84	-	-	Картометрический	1.00	-
6	327093.35	1316212.65	-	-	Картометрический	1.00	-
7	327106.39	1316234.84	-	-	Картометрический	1.00	-
8	327100.06	1316245.80	-	-	Картометрический	1.00	-
9	327078.29	1316266.91	-	-	Картометрический	1.00	-
10	327054.05	1316309.23	-	-	Картометрический	1.00	-
11	327079.13	1316360.47	-	-	Картометрический	1.00	-
12	327069.97	1316364.58	-	-	Картометрический	1.00	-
13	326949.12	1316418.80	-	-	Картометрический	1.00	-
14	326944.53	1316420.86	-	-	Картометрический	1.00	-
15	326927.16	1316426.63	-	-	Аналитический	0.10	-
16	326895.15	1316407.70	-	-	Аналитический	0.10	-
17	326892.47	1316402.45	-	-	Аналитический	0.10	-
18	326874.36	1316350.58	-	-	Картометрический	1.00	-
19	326903.15	1316339.30	-	-	Картометрический	1.00	-
20	326932.29	1316320.92	-	-	Картометрический	1.00	-
21	326914.91	1316293.36	-	-	Картометрический	1.00	-
22	326937.50	1316279.11	-	-	Картометрический	1.00	-
23	326930.48	1316250.15	-	-	Картометрический	1.00	-
24	326923.01	1316231.84	-	-	Картометрический	1.00	-
25	326883.41	1316192.18	-	-	Картометрический	1.00	-
26	326909.18	1316162.86	-	-	Аналитический	0.10	-
27	326939.03	1316132.28	-	-	Аналитический	0.10	-
28	326947.82	1316123.10	-	-	Аналитический	0.10	-
29	326956.62	1316123.58	-	-	Аналитический	0.10	-
30	326964.22	1316117.90	-	-	Аналитический	0.10	-
31	326963.45	1316110.58	-	-	Аналитический	0.10	-
32	326965.06	1316107.32	-	-	Аналитический	0.10	-
33	326972.40	1316100.15	-	-	Аналитический	0.10	-
34	326987.08	1316083.45	-	-	Аналитический	0.10	-



Приложение № 3  
к приказу министерства  
архитектуры и градостроительства  
Воронежской области  
от 04.03.2025 № 45-01-04/86

«ГРАФИЧЕСКОЕ ОПИСАНИЕ  
местоположения границ

Зона сельскохозяйственного производства села Александровка – СХ2/1

(наименование объекта, местоположение границ которого описано  
(далее - объект)

Раздел I

Сведения об объекте		
№ п/п	Характеристики объекта	Описание характеристик
1	2	3
1	Местоположение объекта	Воронежская область, Россошанский муниципальный район, Александровское сельское поселение, село Александровка
2	Площадь объекта ± величина погрешности определения площади ( $P \pm \Delta P$ )	-
3	Иные характеристики объекта	-

## Раздел 2

Сведения о местоположении границ объекта					
1. Система координат: -					
2. Сведения о характерных точках границ объекта					
Обозначение характерных точек границ	Координаты, м		Метод определения координат характерной точки	Средняя квадратическая погрешность положения характерной точки (Mt), м	Описание обозначения точки на местности (при наличии)
	X	Y			
1	2	3	4	5	6
-	-	-	-	-	-
3. Сведения о характерных точках части (частей) границы объекта					
Обозначение характерных точек части границы	Координаты, м		Метод определения координат характерной точки	Средняя квадратическая погрешность положения характерной точки (Mt), м	Описание обозначения точки на местности (при наличии)
	X	Y			
1	2	3	4	5	6
Часть №					
-	-	-	-	-	-

## Раздел 3

Сведения о местоположении измененных (уточненных) границ объекта							
1. Система координат: МСК - 36, зона 1							
2. Сведения о характерных точках границ объекта							
Обозначение характерных точек границ	Существующие координаты, м		Измененные (уточненные) координаты, м		Метод определения координат характерной точки	Средняя квадратиче- ская погрешнос- ть положения характерно- й точки (Mt), м	Описание обозначен- ия точки на местности (при наличии)
	X	Y	X	Y			
1	2	3	4	5	6	7	8
1	328933.58	1313689.04	-	-	Картометрический	1.00	-
2	328965.81	1313702.86	-	-	Картометрический	1.00	-
3	328984.69	1313748.47	-	-	Картометрический	1.00	-
4	329018.78	1313794.00	-	-	Картометрический	1.00	-
5	329015.62	1313827.90	-	-	Картометрический	1.00	-
6	328995.46	1313846.66	-	-	Картометрический	1.00	-
7	328943.15	1313857.14	-	-	Картометрический	1.00	-
8	328931.58	1313896.17	-	-	Картометрический	1.00	-
9	328938.80	1313967.27	-	-	Картометрический	1.00	-
10	328962.76	1314014.56	-	-	Картометрический	1.00	-
11	329010.51	1314082.02	-	-	Картометрический	1.00	-
12	329022.62	1314125.98	-	-	Картометрический	1.00	-
13	329007.26	1314231.95	-	-	Картометрический	1.00	-
14	328985.94	1314332.02	-	-	Картометрический	1.00	-
15	328952.47	1314385.53	-	-	Картометрический	1.00	-
16	328926.39	1314422.29	-	-	Картометрический	1.00	-
17	328915.15	1314427.56	-	-	Картометрический	1.00	-
18	328900.53	1314430.60	-	-	Картометрический	1.00	-
19	328838.69	1314403.68	-	-	Картометрический	1.00	-
20	328759.72	1314360.52	-	-	Картометрический	1.00	-
21	328700.19	1314299.91	-	-	Картометрический	1.00	-
22	328673.12	1314294.99	-	-	Картометрический	1.00	-
23	328655.87	1314285.75	-	-	Картометрический	1.00	-
24	328605.07	1314244.24	-	-	Картометрический	1.00	-
25	328729.25	1313826.22	-	-	Картометрический	1.00	-
26	328728.32	1313691.43	-	-	Картометрический	1.00	-
1	328933.58	1313689.04	-	-	Картометрический	1.00	-
27	328581.16	1315505.07	-	-	Картометрический	1.00	-
28	328575.82	1315546.90	-	-	Картометрический	1.00	-
29	328571.57	1315586.21	-	-	Картометрический	1.00	-
30	328506.12	1315723.08	-	-	Картометрический	1.00	-
31	328486.50	1315866.38	-	-	Картометрический	1.00	-
32	328504.61	1315924.78	-	-	Картометрический	1.00	-



1	2	3	4	5	6	7	8
33	328574.43	1315964.40	-	-	Картометрический	1.00	-
34	328586.63	1316001.71	-	-	Картометрический	1.00	-
35	328565.34	1316021.91	-	-	Картометрический	1.00	-
36	328550.23	1316020.87	-	-	Картометрический	1.00	-
37	328459.47	1315998.70	-	-	Картометрический	1.00	-
38	328420.62	1316000.64	-	-	Картометрический	1.00	-
39	328405.80	1316004.92	-	-	Картометрический	1.00	-
40	328370.06	1316013.27	-	-	Картометрический	1.00	-
41	328198.67	1316055.34	-	-	Картометрический	1.00	-
42	328177.66	1315985.68	-	-	Картометрический	1.00	-
43	328311.30	1315614.78	-	-	Картометрический	1.00	-
44	328367.79	1315538.81	-	-	Картометрический	1.00	-
45	328382.25	1315561.06	-	-	Картометрический	1.00	-
46	328447.33	1315561.06	-	-	Картометрический	1.00	-
47	328555.37	1315495.01	-	-	Картометрический	1.00	-
48	328571.73	1315493.44	-	-	Картометрический	1.00	-
27	328581.16	1315505.07	-	-	Картометрический	1.00	-
49	327981.18	1315799.06	-	-	Картометрический	1.00	-
50	327965.72	1315876.42	-	-	Картометрический	1.00	-
51	327960.70	1315963.45	-	-	Картометрический	1.00	-
52	327769.19	1315889.18	-	-	Картометрический	1.00	-
53	327852.79	1315728.66	-	-	Картометрический	1.00	-
49	327981.18	1315799.06	-	-	Картометрический	1.00	-
54	327177.28	1316181.07	-	-	Картометрический	1.00	-
55	327188.37	1316207.00	-	-	Аналитический	0.10	-
56	327202.75	1316244.35	-	-	Аналитический	0.10	-
57	327224.05	1316299.38	-	-	Аналитический	0.10	-
58	327246.70	1316349.09	-	-	Аналитический	0.10	-
59	327239.63	1316352.48	-	-	Аналитический	0.10	-
60	327243.81	1316362.32	-	-	Аналитический	0.10	-
61	327248.84	1316364.71	-	-	Аналитический	0.10	-
62	327257.81	1316388.77	-	-	Аналитический	0.10	-
63	327276.40	1316438.65	-	-	Аналитический	0.10	-
64	327272.38	1316448.64	-	-	Аналитический	0.10	-
65	327277.06	1316460.77	-	-	Аналитический	0.10	-
66	327283.16	1316464.57	-	-	Аналитический	0.10	-
67	327306.97	1316528.18	-	-	Аналитический	0.10	-
68	327320.85	1316565.28	-	-	Аналитический	0.10	-
69	327240.15	1316612.65	-	-	Картометрический	1.00	-
70	327221.83	1316599.96	-	-	Картометрический	1.00	-
71	327200.37	1316609.17	-	-	Аналитический	0.50	-
72	327200.13	1316609.17	-	-	Аналитический	0.50	-
73	327183.99	1316610.06	-	-	Картометрический	1.00	-
74	327144.51	1316606.41	-	-	Картометрический	1.00	-
75	327097.36	1316610.15	-	-	Картометрический	1.00	-
76	327073.68	1316620.71	-	-	Картометрический	1.00	-

1	2	3	4	5	6	7	8
77	327060.82	1316600.96	-	-	Картометрический	1.00	-
78	327023.26	1316541.89	-	-	Картометрический	1.00	-
79	326989.81	1316468.52	-	-	Картометрический	1.00	-
80	326944.53	1316420.86	-	-	Картометрический	1.00	-
81	327079.13	1316360.47	-	-	Картометрический	1.00	-
82	327054.05	1316309.23	-	-	Картометрический	1.00	-
83	327078.29	1316266.91	-	-	Картометрический	1.00	-
84	327100.06	1316245.80	-	-	Картометрический	1.00	-
85	327106.39	1316234.84	-	-	Картометрический	1.00	-
86	327093.35	1316212.65	-	-	Картометрический	1.00	-
87	327114.54	1316200.84	-	-	Картометрический	1.00	-
88	327123.26	1316215.68	-	-	Картометрический	1.00	-
89	327141.64	1316199.50	-	-	Картометрический	1.00	-
90	327170.37	1316184.76	-	-	Картометрический	1.00	-
54	327177.28	1316181.07	-	-	Картометрический	1.00	-
91	326047.50	1316693.58	-	-	Аналитический	0.10	-
92	326058.76	1316725.94	-	-	Картометрический	1.00	-
93	326097.20	1316862.00	-	-	Картометрический	1.00	-
94	326017.77	1316884.46	-	-	Картометрический	1.00	-
95	325965.78	1316944.06	-	-	Картометрический	1.00	-
96	325935.66	1316989.99	-	-	Картометрический	1.00	-
97	326021.01	1317123.28	-	-	Картометрический	1.00	-
98	326086.00	1317243.15	-	-	Картометрический	1.00	-
99	326119.12	1317303.29	-	-	Картометрический	1.00	-
100	326139.26	1317308.05	-	-	Картометрический	1.00	-
101	326161.74	1317317.43	-	-	Картометрический	1.00	-
102	326196.04	1317334.64	-	-	Картометрический	1.00	-
103	326088.32	1317618.79	-	-	Картометрический	1.00	-
104	326029.40	1317622.00	-	-	Картометрический	1.00	-
105	325964.31	1317619.65	-	-	Картометрический	1.00	-
106	325932.42	1317461.66	-	-	Картометрический	1.00	-
107	325871.94	1317393.47	-	-	Картометрический	1.00	-
108	325782.05	1317439.10	-	-	Картометрический	1.00	-
109	325709.13	1317369.26	-	-	Аналитический	0.10	-
110	325701.49	1317357.39	-	-	Аналитический	0.10	-
111	325703.06	1317308.82	-	-	Аналитический	0.10	-
112	325695.56	1317272.96	-	-	Аналитический	0.10	-
113	325688.47	1317244.54	-	-	Аналитический	0.10	-
114	325669.08	1317206.12	-	-	Аналитический	0.10	-
115	325648.08	1317175.95	-	-	Аналитический	0.10	-
116	325625.60	1317143.66	-	-	Аналитический	0.10	-
117	325603.60	1317114.00	-	-	Аналитический	0.10	-
118	325603.26	1317108.60	-	-	Аналитический	0.10	-
119	325677.20	1317048.23	-	-	Картометрический	1.00	-
120	325771.57	1317014.35	-	-	Картометрический	1.00	-
121	325717.66	1316861.75	-	-	Аналитический	0.10	-
122	325736.60	1316854.30	-	-	Аналитический	0.10	-

1	2	3	4	5	6	7	8
123	325738.83	1316839.91	-	-	Аналитический	0.10	-
124	325771.72	1316824.21	-	-	Аналитический	0.10	-
125	325801.61	1316809.95	-	-	Аналитический	0.10	-
126	325810.10	1316816.25	-	-	Аналитический	0.10	-
127	325823.73	1316808.76	-	-	Аналитический	0.10	-
128	325822.97	1316798.63	-	-	Аналитический	0.10	-
129	325859.59	1316780.70	-	-	Аналитический	0.10	-
130	325932.84	1316744.83	-	-	Аналитический	0.10	-
131	325969.46	1316726.89	-	-	Аналитический	0.10	-
91	326047.50	1316693.58	-	-	Аналитический	0.10	-
3.Сведения о характерных точках части (частей) границы объекта							
Часть №							
-	-	-	-	-	-	-	-

».