



**МИНИСТЕРСТВО  
АРХИТЕКТУРЫ И ГРАДОСТРОИТЕЛЬСТВА  
ВОРОНЕЖСКОЙ ОБЛАСТИ**

Правовое управление правительства  
Воронежской области

**ЗАРЕГИСТРИРОВАНО**

«18» 02 2025г.

Регистрационный номер № 99

**ПРИКАЗ**

28.01.2025

№ 45-01-04/27

г. Воронеж

**О внесении изменений в правила землепользования и застройки  
Борщёвского сельского поселения Хохольского муниципального района  
Воронежской области**

В соответствии с Градостроительным кодексом Российской Федерации, Федеральным законом от 06.10.2003 № 131-ФЗ «Об общих принципах организации местного самоуправления в Российской Федерации», Законами Воронежской области от 07.07.2006 № 61-ОЗ «О регулировании градостроительной деятельности в Воронежской области», от 20.12.2018 № 173-ОЗ «О перераспределении полномочий по утверждению правил землепользования и застройки между органами местного самоуправления поселений Воронежской области, городского округа город Нововоронеж, Борисоглебского городского округа и исполнительными органами государственной власти Воронежской области», постановлениями Правительства Воронежской области от 31.12.2014 № 1240 «Об утверждении Положения о министерстве архитектуры и градостроительства Воронежской области», от 19.10.2022 № 753 «Об определении случаев принятия решений по вопросам градостроительной деятельности без проведения общественных обсуждений или публичных слушаний», на основании приказа департамента архитектуры и градостроительства Воронежской области от 17.11.2022 № 45-01-04/1168 «О подготовке проектов о внесении изменений в правила землепользования и застройки поселений Аннинского, Бобровского,

Богучарского, Верхнехавского, Грибановского, Калачеевского, Каменского, Нижнедевицкого, Новоусманского, Новохопёрского, Ольховатского, Острогожского, Павловского, Панинского, Петропавловского, Подгоренского, Рамонского, Репьёвского, Россошанского, Семилукского, Таловского, Терновского, Хохольского муниципальных районов Воронежской области», с учетом заключения о результатах публичных слушаний от 03.03.2023

п р и к а з ы в а ю:

1. Внести в приказ департамента архитектуры и градостроительства Воронежской области от 30.10.2020 № 45-01-04/861 «Об утверждении правил землепользования и застройки Борщёвского сельского поселения Хохольского муниципального района Воронежской области» (в редакции приказа департамента архитектуры и градостроительства Воронежской области от 05.07.2022 № 45-01-04/683) следующие изменения:

1.1. В преамбуле приказа:

1.1.1. Слово «правительства» заменить словом «Правительства».

1.1.2. Слова «Положения о департаменте» заменить словами «Положения о министерстве».

1.2. Пункт 3 изложить в следующей редакции:

«3. Контроль исполнения настоящего приказа возложить на заместителя министра архитектуры и градостроительства Воронежской области – начальника отдела территориального планирования министерства архитектуры и градостроительства Воронежской области Беляеву С.М.».

1.3. В правилах землепользования и застройки Борщёвского сельского поселения Хохольского муниципального района Воронежской области (далее – Правила):

1.3.1. В части I Правил:

1.3.1.1. В пункте 1 раздела 1 и далее по тексту слово «департамента» в соответствующем падеже заменить словом «министерства» в соответствующем падеже.

1.3.1.2. В подпункте 1 пункта 7 раздела 2 слова «пунктом 6.1 статьи 26.3 Федерального закона от 06.10.1999 № 184-ФЗ «Об общих принципах организации законодательных (представительных) и исполнительных органов государственной власти субъектов Российской Федерации» заменить словами «частью 3 статьи 6 Федерального закона от 21.12.2021 № 414-ФЗ «Об общих принципах организации публичной власти в субъектах Российской Федерации».

1.3.1.3. Пункт 8 раздела 2 изложить в следующей редакции:

**«8. Полномочия Уполномоченного органа по вопросам землепользования и застройки**

Полномочия Уполномоченного органа по вопросам землепользования и застройки включают:

- 1) принятие решения о подготовке проекта Правил, принятие решения о подготовке проекта о внесении изменений в Правила и подготовка таких документов;
- 2) утверждение Правил, утверждение изменений в Правила;
- 3) утверждение состава и порядка деятельности комиссии по подготовке проекта Правил землепользования и застройки по вопросам, указанным в статьях 31, 33 ГрК РФ.».

1.3.1.4. В подпункте 1 пункта 9 раздела 2 слова «указанных в пункте 8» заменить словами «указанных в подпунктах 1-2 пункта 8».

1.3.1.5. В подпункте 1 пункта 11 раздела 3 слова «в Комиссию» заменить словами «, которое рассматривается в порядке, определенном статьей 39 ГрК РФ».

1.3.2. В пункте 17 части II Правил:

1.3.2.1. В подпункте 1 карту градостроительного зонирования территории Борщёвского сельского поселения Хохольского муниципального района Воронежской области изложить в редакции согласно приложению № 1 к настоящему приказу.

1.3.2.2. В подпункте 2 карту градостроительного зонирования с отображением зон с особыми условиями использования территории Борщёвского сельского поселения Хохольского муниципального района Воронежской области изложить в редакции согласно приложению № 2 к настоящему приказу.

1.3.2.3. Таблицу подпункта 2.1 изложить в следующей редакции:

«

№ п/п	Наименование ООПТ	Сведения о границах территории ООПТ	Сведения о границах охранной зоны ООПТ
1	2	3	4
1	Памятник природы областного значения «Костёнки-Борщево»	Установлена постановлением Правительства Воронежской области от 25.03.2013 № 222 «Об утверждении границ и режимов особой охраны территорий отдельных памятников природы областного значения»	Установлена указом Губернатора Воронежской области от 30.08.2022 № 146-у «Об установлении охранных зон отдельных особо охраняемых природных территорий областного значения»

».

1.3.2.4. В абзаце третьем подпункта 2.1 и далее по тексту слова «правительства Воронежской области» заменить словами «Правительства Воронежской области».

1.3.2.5. В таблице подпункта 2.3:

1.3.2.5.1. Строку 1 изложить в следующей редакции:

«

1	Борщёвский монастырь	Установлена приказом Министерства культуры Российской Федерации от 23.04.2024 № 754 «О включении выявленных объектов культурного наследия (объектов археологического наследия), расположенных на территории Острогжского муниципального района, Хохольского муниципального района Воронежской области, в единый государственный реестр объектов культурного наследия (памятников истории и культуры) народов Российской Федерации в качестве объектов культурного наследия федерального значения и утверждении границ их территории»
---	----------------------	--

».

1.3.2.5.2. После строки 1 дополнить строками следующего содержания:

«

2	Большое Борщевское городище	Установлена приказом управления по охране объектов культурного наследия Воронежской области от 04.02.2016 № 71-01-07/16 «Об утверждении границ территорий объектов культурного наследия федерального значения «Большое Борщевское городище», «Малое Борщевское
---	-----------------------------	--



		городище», «Борщевская курганная группа (65 насыпей)», «Курганная группа «Борщевская» (15 насыпей)», расположенных на территории Борщевского сельского поселения Хохольского района Воронежской области» (далее – приказ от 04.02.2016 № 71-01-07/16)
3	Малое Борщевское городище	Установлена приказом от 04.02.2016 № 71-01-07/16
4	Борщевская курганная группа (65 насыпей)	Установлена приказом от 04.02.2016 № 71-01-07/16
5	Курганная группа «Борщевская» (15 насыпей)	Установлена приказом от 04.02.2016 № 71-01-07/16
6	Комплекс палеолитических стоянок	Установлена приказом департамента культуры и архивного дела Воронежской области от 23.07.2013 № 532-ОД «Об утверждении границ территории и режима использования территории объектов, входящих в состав объекта культурного наследия федерального значения «Комплекс палеолитических стоянок» (Хохольский район, Костенское и Борщевское сельские поселения, 25 стоянок) и выявленного объекта культурного наследия «Стоянка Борщево 5» (Борщевское сельское поселение)» (далее - установлена приказом от 23.04.2013 № 532-ОД)
7	Стоянка Борщево 5	Установлена приказом от 23.07.2013 № 532-ОД
8	Пашенково селище - 1	Установлена приказом Министерства культуры РФ от 30.08.2024 № 1671 «О включении выявленных объектов культурного наследия (объектов археологического наследия), расположенных на территории Новоусманского района, Острогожского района, Панинского района, Рамонского района, Таловского района, Хохольского района Воронежской области, в единый государственный реестр объектов культурного наследия (памятников истории и культуры) народов Российской Федерации в качестве объектов культурного наследия федерального значения и утверждении границ их территории»

».

1.3.2.6. После подпункта 2.3 дополнить подпунктом 2.4 следующего содержания:

«2.4. Хохольский муниципальный район Воронежской области, согласно постановлению Правительства Воронежской области от 07.09.2022 № 606 «Об утверждении Перечня муниципальных образований Воронежской области, на территориях которых проходили боевые действия в период Великой Отечественной войны 1941 - 1945 годов и могут находиться непогребенные останки погибших при защите Отечества в период Великой Отечественной войны 1941 - 1945 годов», является территорией, на которой проходили боевые действия в период Великой Отечественной войны 1941 - 1945 годов и могут

находиться непогребенные останки погибших при защите Отечества в период Великой Отечественной войны 1941 - 1945 годов.

В связи с этим, на территории Борщёвского сельского поселения Хохольского муниципального района Воронежской области необходимо обеспечивать соблюдение требований Закона Российской Федерации от 14.01.1993 № 4292-1 «Об увековечении памяти погибших при защите Отечества» и Закона Воронежской области от 29.04.2016 № 45-ОЗ «Об отдельных мерах по поддержке проведения поисковой работы на территории Воронежской области».

1.3.2.7. В подпункте 3 карту градостроительного зонирования с отображением регламентных участков территории объекта культурного наследия «Костёнско-Борщевский историко-культурный археологический комплекс» территории Борщёвского сельского поселения Хохольского муниципального района Воронежской области изложить в редакции согласно приложению № 3 к настоящему приказу.

1.3.3. В пункте 21 части III Правил:

1.3.3.1. Таблицу подпункта 1 после строки 3 дополнить строкой 3<sup>1</sup> следующего содержания:

«

3 <sup>1</sup>	2.7.2	Размещение гаражей для собственных нужд	не подлежат установлению
----------------	-------	---	--------------------------

».

1.3.3.2. Таблицу подпункта 2 после строки 27 дополнить строкой 28 следующего содержания:

«

28	2.7.2	Размещение гаражей для собственных нужд	не подлежат установлению
----	-------	---	--------------------------

».

1.3.4. В таблице пункта 22 части III Правил:

1.3.4.1. Графу вторую строки 9 изложить в следующей редакции:

«Охранная зона геодезических пунктов государственной геодезической сети, нивелирных пунктов государственной нивелирной сети и гравиметрических пунктов государственной гравиметрической сети».

1.3.4.2. Строку 10 изложить в следующей редакции:

«

10	Зона наблюдения	<p>Федеральный закон от 21.11.1995 № 170-ФЗ «Об использовании атомной энергии»</p> <p>Постановление Главного государственного санитарного врача РФ от 29.05.2007 № 30 «Об утверждении Санитарных правил СП 2.6.1.2216-07 «Санитарно-защитные зоны и зоны наблюдения радиационных объектов. Условия эксплуатации и обоснование границ»</p> <p>Постановление администрации городского округа – город Нововоронеж от 12.03.2010 № 586 «Об утверждении проекта санитарно-защитной зоны Нововоронежской АЭС-2 с энергоблоками №1 и №2»</p>
----	-----------------	---

».

1.3.4.3. После строки 11 дополнить строкой 12 следующего содержания:

«

12	Охранная зона особо охраняемой природной территории (государственного природного заповедника, национального парка, природного парка, памятника природы)	<p>Земельный кодекс Российской Федерации</p> <p>Федеральный закон от 14.03.1995 № 33-ФЗ «Об особо охраняемых природных территориях»</p> <p>Указ Губернатора Воронежской области от 30.08.2022 № 146-у «Об установлении охранных зон отдельных особо охраняемых природных территорий областного значения»</p>
----	---	--

».

1.3.5. В приложении № 1 к Правилам:

1.3.5.1. Описание местоположения границ зоны застройки индивидуальными жилыми домами села Борщёво - Ж1/1 изложить в редакции согласно приложению № 4 к настоящему приказу.

1.3.5.2. Описание местоположения границ зоны сельскохозяйственного использования в границах населенного пункта села Борщёво - СХ1/1 изложить в редакции согласно приложению № 5 к настоящему приказу.

1.3.6. Описание местоположения границ зоны застройки индивидуальными жилыми домами хутора Пашенково - Ж1/3 приложения № 3

к Правилам изложить в редакции согласно приложению № 6 к настоящему приказу.

2. Контроль исполнения настоящего приказа возложить на заместителя министра архитектуры и градостроительства Воронежской области – начальника отдела территориального планирования министерства архитектуры и градостроительства Воронежской области Беляеву С.М.

Министр архитектуры  
и градостроительства  
Воронежской области

A handwritten signature in black ink, consisting of a large, stylized 'Е' followed by a long, sweeping horizontal stroke that extends to the right.

А.А. Еренков



## ПРАВИЛА ЗЕМЛЕПОЛЬЗОВАНИЯ И ЗАСТРОЙКИ

### Карта градостроительного зонирования территории

Борщёвского сельского поселения Хохольского муниципального района Воронежской области

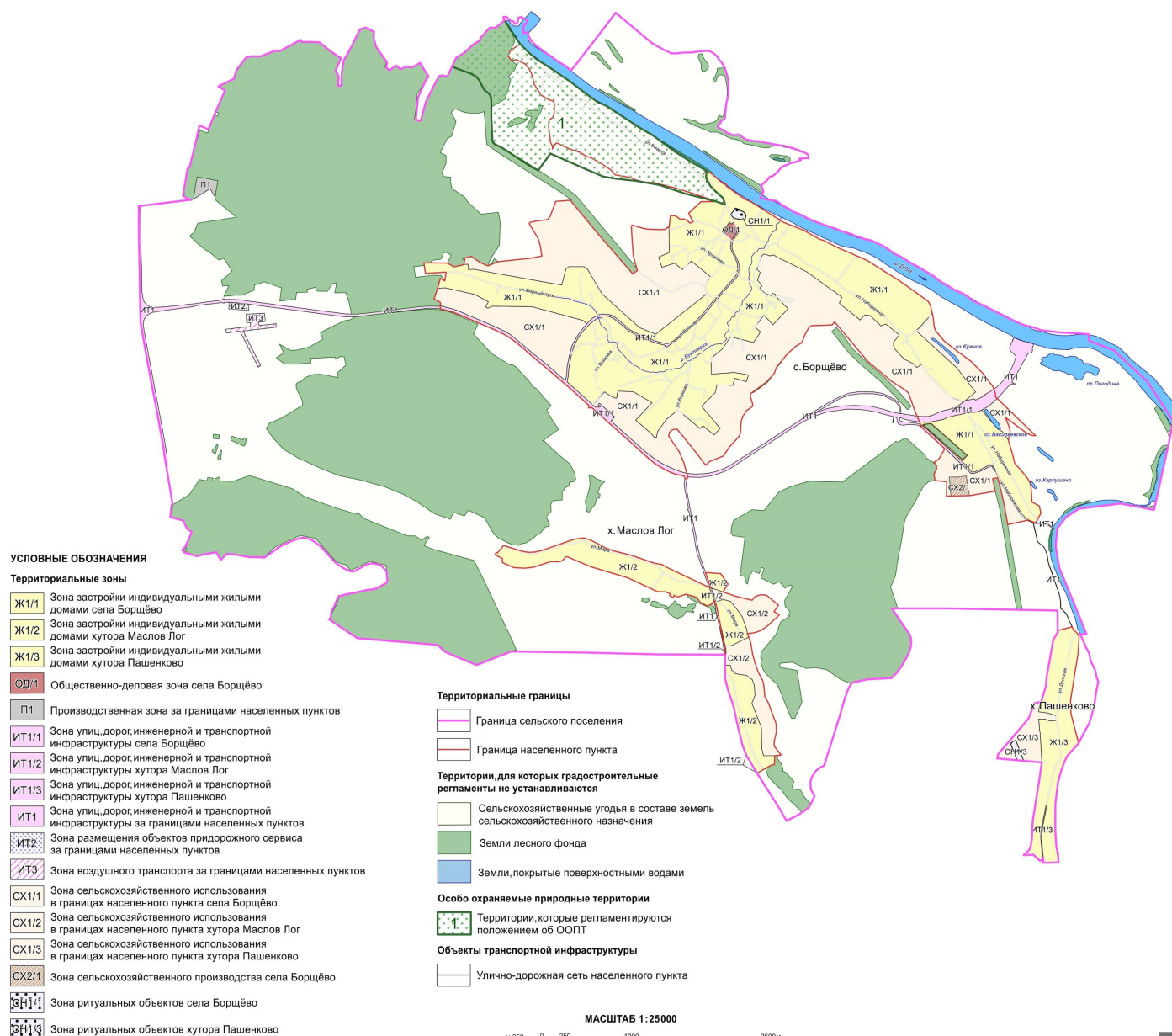





# ПРАВИЛА ЗЕМЛЕПОЛЬЗОВАНИЯ И ЗАСТРОЙКИ

## Карта градостроительного зонирования с отображением зон с особыми условиями использования территории

### Борщёвского сельского поселения Хохольского муниципального района Воронежской области

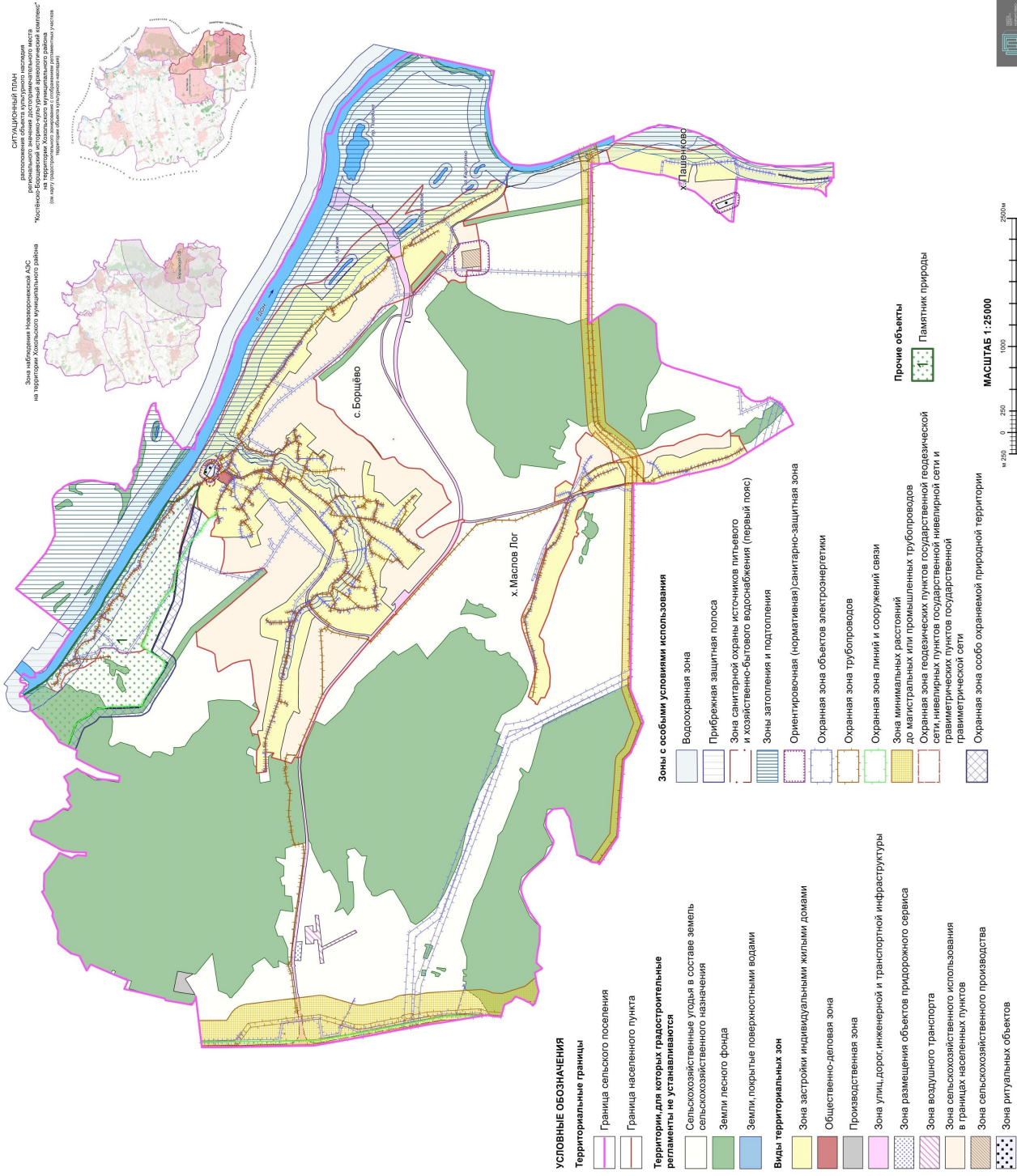

## ПРАВИЛА ЗЕМЛЕПОЛЬЗОВАНИЯ И ЗАСТРОЙКИ

Карта градостроительного зонирования с отображением регламентных участков территории объекта культурного наследия "Костёно-Борщевский историко-культурный археологический комплекс" территории Борщёвского сельского поселения Хохольского муниципального района Воронежской области

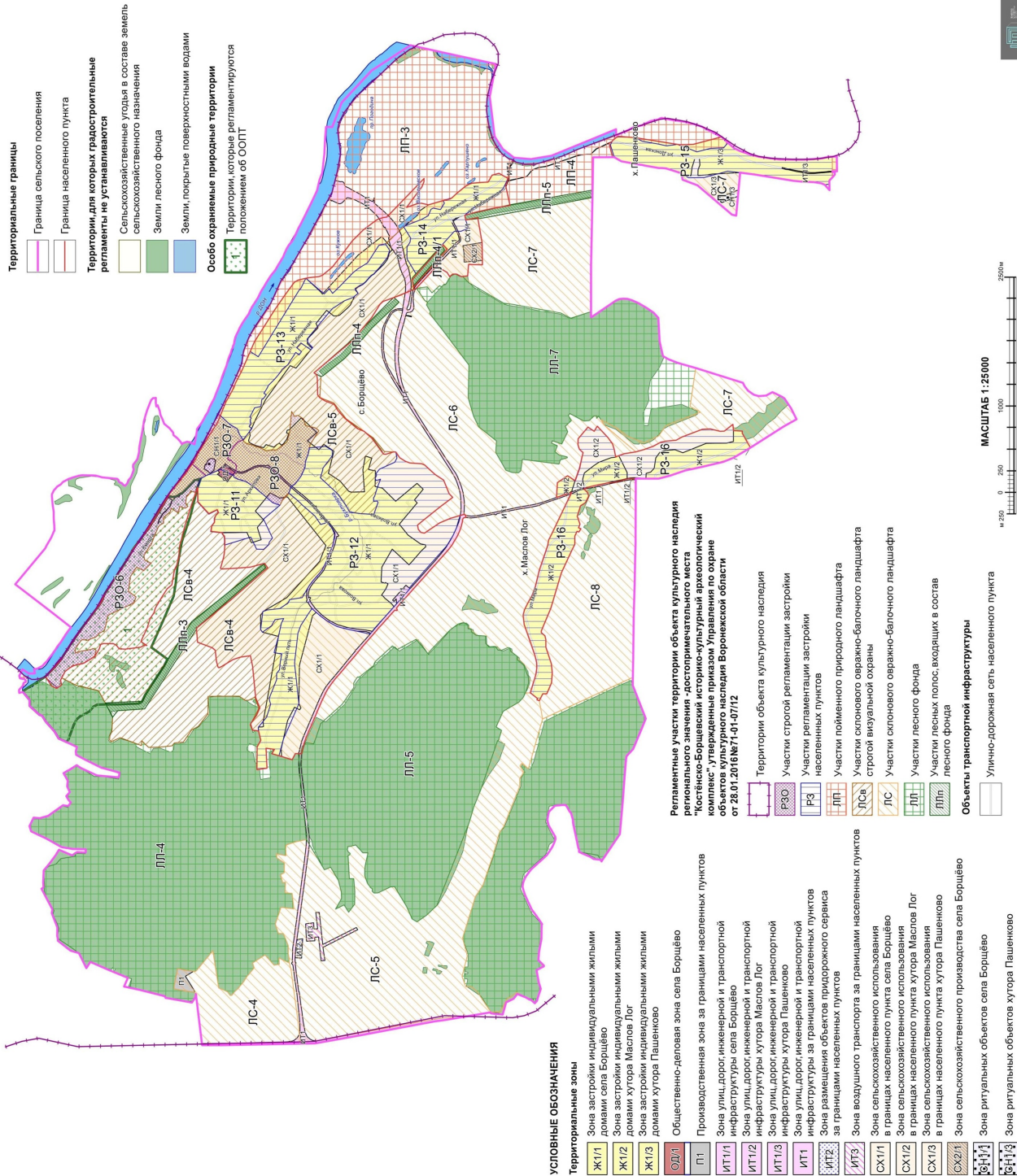

Приложение № 4  
к приказу министерства  
архитектуры и градостроительства  
Воронежской области  
от 28.01.2025 № 45-01-04/27

«ГРАФИЧЕСКОЕ ОПИСАНИЕ

местоположения границ

Зона застройки индивидуальными жилыми домами села Борщёво - Ж1/1

(наименование объекта, местоположение границ которого описано  
(далее - объект)

Раздел 1

Сведения об объекте		
№ п/п	Характеристики объекта	Описание характеристик
1	2	3
1	Местоположение объекта	Воронежская область, Хохольский муниципальный район, Борщёвское сельское поселение, село Борщёво
2	Площадь объекта ± величина погрешности определения площади ( $P \pm \Delta P$ )	-
3	Иные характеристики объекта	-



## Сведения о местоположении границ объекта

1. Система координат: МСК - 36, зона 1

2. Сведения о характерных точках границ объекта

Обозначение характерных точек границ	Координаты, м		Метод определения координат характерной точки	Средняя квадратическая погрешность положения характерной точки (Mt), м	Описание обозначения точки на местности (при наличии)
	X	Y			
1	2	3	4	5	6
1	478748.88	1294150.17	Аналитический	0.10	-
2	478737.66	1294169.39	Аналитический	0.10	-
3	478721.23	1294197.51	Картометрический	1.00	-
4	478603.23	1294336.32	Картометрический	1.00	-
5	478613.76	1294344.82	Картометрический	1.00	-
6	478601.42	1294361.74	Картометрический	1.00	-
7	478590.22	1294352.19	Картометрический	1.00	-
8	478478.34	1294512.19	Картометрический	1.00	-
9	478436.00	1294572.74	Картометрический	1.00	-
10	478417.33	1294626.30	Картометрический	1.00	-
11	478183.13	1294995.92	Картометрический	5.00	-
12	478151.61	1295074.60	Картометрический	5.00	-
13	478089.22	1295230.36	Картометрический	5.00	-
14	477992.32	1295402.10	Картометрический	5.00	-
15	477977.43	1295449.64	Картометрический	5.00	-
16	477901.51	1295597.53	Картометрический	5.00	-
17	477804.21	1295819.61	Картометрический	5.00	-
18	477753.36	1295935.67	Картометрический	5.00	-
19	477621.20	1296146.59	Картометрический	5.00	-
20	477528.36	1296294.58	Картометрический	5.00	-
21	477403.56	1296470.71	Картометрический	5.00	-
22	477292.98	1296623.04	Картометрический	5.00	-
23	477247.48	1296649.57	Картометрический	5.00	-
24	477158.97	1296669.62	Картометрический	5.00	-
25	476988.32	1296513.88	Картометрический	1.00	-
26	476966.78	1296485.87	Картометрический	1.00	-
27	476551.29	1296940.14	Картометрический	1.00	-
28	476276.03	1297154.46	Картометрический	1.00	-
29	476174.92	1297035.14	Аналитический	0.10	-
30	476156.93	1297010.31	Аналитический	0.10	-
31	476161.43	1297006.56	Аналитический	0.10	-
32	476156.70	1297000.49	Аналитический	0.10	-
33	476178.96	1296978.13	Картометрический	5.00	-
34	476188.94	1296964.58	Картометрический	5.00	-
35	476203.94	1296904.86	Картометрический	5.00	-
36	476211.73	1296892.44	Картометрический	5.00	-

1	2	3	4	5	6
37	476234.94	1296858.84	Картометрический	5.00	-
38	476261.01	1296825.20	Картометрический	5.00	-
39	476351.21	1296739.25	Картометрический	5.00	-
40	476368.35	1296719.65	Картометрический	5.00	-
41	476392.81	1296703.63	Картометрический	5.00	-
42	476403.35	1296694.62	Картометрический	5.00	-
43	476422.35	1296675.31	Картометрический	5.00	-
44	476463.06	1296628.61	Картометрический	5.00	-
45	476497.11	1296598.18	Картометрический	5.00	-
46	476526.02	1296584.67	Картометрический	5.00	-
47	476584.72	1296547.79	Картометрический	5.00	-
48	476551.72	1296493.89	Аналитический	0.10	-
49	476590.74	1296462.63	Аналитический	0.10	-
50	476643.15	1296357.36	Картометрический	1.00	-
51	476681.21	1296318.83	Картометрический	1.00	-
52	476764.64	1296242.09	Аналитический	0.10	-
53	476788.46	1296235.29	Аналитический	0.10	-
54	476834.48	1296233.32	Картометрический	1.00	-
55	476917.09	1296298.45	Картометрический	1.00	-
56	477039.92	1296146.58	Картометрический	1.00	-
57	477016.91	1296094.60	Картометрический	1.00	-
58	477134.10	1295972.15	Картометрический	1.00	-
59	477141.68	1295910.19	Картометрический	1.00	-
60	477084.87	1295858.22	Картометрический	5.00	-
61	477097.65	1295844.02	Картометрический	5.00	-
62	477255.91	1295645.47	Картометрический	5.00	-
63	477272.87	1295626.43	Картометрический	5.00	-
64	477341.18	1295655.13	Картометрический	5.00	-
65	477626.09	1295259.51	Картометрический	5.00	-
66	477738.48	1295036.50	Картометрический	5.00	-
67	477784.23	1294934.43	Картометрический	5.00	-
68	477813.42	1294890.11	Картометрический	5.00	-
69	477804.62	1294844.34	Картометрический	5.00	-
70	477813.92	1294820.21	Аналитический	0.10	-
71	477824.52	1294783.67	Картометрический	1.00	-
72	477814.70	1294761.50	Картометрический	1.00	-
73	477785.64	1294745.82	Картометрический	1.00	-
74	477744.11	1294727.15	Картометрический	1.00	-
75	477650.65	1294702.96	Картометрический	1.00	-
76	477620.70	1294736.98	Картометрический	1.00	-
77	477529.83	1294707.96	Картометрический	1.00	-
78	477492.86	1294739.89	Картометрический	1.00	-
79	477465.45	1294755.83	Картометрический	1.00	-
80	477441.71	1294731.26	Картометрический	1.00	-
81	477419.67	1294746.94	Картометрический	1.00	-
82	477381.31	1294799.93	Картометрический	1.00	-
83	477356.21	1294865.79	Картометрический	1.00	-
84	477383.20	1294872.75	Картометрический	1.00	-



1	2	3	4	5	6
85	477375.47	1294905.48	Картометрический	1.00	-
86	477351.10	1294910.46	Картометрический	1.00	-
87	477211.39	1295049.57	Картометрический	5.00	-
88	477031.00	1294880.60	Картометрический	1.00	-
89	477139.89	1294780.89	Картометрический	1.00	-
90	477006.75	1294677.87	Картометрический	1.00	-
91	476974.30	1294712.39	Картометрический	5.00	-
92	476950.16	1294740.50	Картометрический	5.00	-
93	476832.03	1294661.35	Картометрический	5.00	-
94	476896.25	1294404.37	Картометрический	5.00	-
95	476761.76	1294314.46	Картометрический	5.00	-
96	476661.06	1294195.21	Картометрический	5.00	-
97	476634.48	1294186.04	Картометрический	5.00	-
98	476476.95	1294188.84	Картометрический	5.00	-
99	476495.50	1294444.81	Картометрический	5.00	-
100	476478.10	1294552.07	Картометрический	5.00	-
101	476472.72	1294577.05	Картометрический	5.00	-
102	476470.57	1294585.96	Картометрический	5.00	-
103	476466.61	1294605.42	Картометрический	5.00	-
104	476445.24	1294599.10	Картометрический	5.00	-
105	476413.64	1294588.49	Картометрический	5.00	-
106	476391.64	1294581.02	Картометрический	5.00	-
107	476394.04	1294574.22	Картометрический	5.00	-
108	476427.94	1294461.56	Картометрический	5.00	-
109	476429.79	1294448.96	Картометрический	5.00	-
110	476350.03	1294432.45	Картометрический	5.00	-
111	476355.52	1294252.11	Картометрический	5.00	-
112	476269.05	1294231.69	Картометрический	5.00	-
113	476115.02	1294079.76	Картометрический	5.00	-
114	475868.04	1294287.89	Картометрический	5.00	-
115	475795.33	1294218.82	Картометрический	5.00	-
116	475896.82	1294095.15	Аналитический	0.10	-
117	475864.71	1294060.81	Картометрический	5.00	-
118	475890.77	1294031.54	Аналитический	0.10	-
119	475918.99	1293997.32	Аналитический	0.10	-
120	476074.15	1293812.70	Картометрический	5.00	-
121	475971.47	1293686.83	Картометрический	5.00	-
122	475827.90	1293583.35	Картометрический	5.00	-
123	475770.92	1293574.58	Картометрический	5.00	-
124	475766.17	1293550.23	Аналитический	0.10	-
125	475812.28	1293509.16	Аналитический	0.10	-
126	475927.20	1293377.52	Аналитический	0.10	-
127	475960.44	1293340.17	Картометрический	5.00	-
128	476155.95	1293521.95	Картометрический	5.00	-
129	476277.19	1293313.95	Картометрический	5.00	-
130	476285.64	1293141.39	Картометрический	1.00	-
131	476240.58	1293127.39	Картометрический	1.00	-
132	476233.36	1293136.14	Картометрический	1.00	-

1	2	3	4	5	6
133	476204.86	1293117.85	Картометрический	1.00	-
134	476231.03	1293058.23	Картометрический	1.00	-
135	476277.68	1292988.68	Картометрический	1.00	-
136	476257.72	1292972.97	Картометрический	1.00	-
137	476243.91	1292956.20	Картометрический	1.00	-
138	476165.70	1292891.95	Картометрический	5.00	-
139	476134.66	1292854.71	Аналитический	0.10	-
140	476199.01	1292782.58	Аналитический	0.10	-
141	476270.55	1292703.45	Аналитический	0.10	-
142	476336.20	1292630.37	Аналитический	0.10	-
143	476339.80	1292625.27	Аналитический	0.10	-
144	476389.30	1292567.83	Аналитический	0.10	-
145	476408.56	1292571.65	Аналитический	0.10	-
146	476452.08	1292581.46	Картометрический	1.00	-
147	476569.89	1292592.72	Картометрический	1.00	-
148	476683.39	1292615.30	Картометрический	1.00	-
149	476757.72	1292635.37	Картометрический	1.00	-
150	476784.90	1292642.71	Картометрический	1.00	-
151	476881.23	1292692.13	Картометрический	1.00	-
152	476965.92	1292753.53	Картометрический	1.00	-
153	477044.88	1292828.92	Картометрический	1.00	-
154	477093.29	1292894.07	Картометрический	1.00	-
155	477096.60	1292898.52	Картометрический	1.00	-
156	477113.95	1292934.89	Картометрический	1.00	-
157	477113.80	1292937.65	Картометрический	1.00	-
158	477101.81	1292955.77	Картометрический	1.00	-
159	477114.53	1292966.50	Картометрический	1.00	-
160	477124.16	1292955.30	Картометрический	1.00	-
161	477127.74	1292955.60	Картометрический	1.00	-
162	477130.78	1292989.38	Картометрический	1.00	-
163	477125.13	1293028.49	Картометрический	1.00	-
164	477116.45	1293060.44	Картометрический	1.00	-
165	477097.75	1293096.06	Картометрический	1.00	-
166	477057.45	1293148.30	Картометрический	1.00	-
167	476979.17	1293238.37	Картометрический	1.00	-
168	476954.00	1293271.68	Картометрический	1.00	-
169	476916.88	1293344.38	Картометрический	1.00	-
170	476880.54	1293418.69	Картометрический	1.00	-
171	476829.18	1293557.37	Картометрический	1.00	-
172	476819.26	1293589.39	Картометрический	1.00	-
173	476801.49	1293664.41	Картометрический	1.00	-
174	476798.22	1293671.48	Картометрический	1.00	-
175	476788.01	1293667.08	Картометрический	1.00	-
176	476786.65	1293668.40	Картометрический	1.00	-
177	476775.22	1293679.49	Картометрический	1.00	-
178	476807.59	1293725.83	Картометрический	1.00	-
179	476858.65	1293794.47	Картометрический	1.00	-
180	476879.68	1293819.09	Картометрический	1.00	-

1	2	3	4	5	6
181	476912.02	1293856.44	Картометрический	1.00	-
182	476942.49	1293889.47	Картометрический	1.00	-
183	476970.68	1293921.35	Картометрический	1.00	-
184	476975.67	1293928.00	Картометрический	1.00	-
185	476992.47	1293947.88	Картометрический	1.00	-
186	477038.01	1294001.64	Картометрический	1.00	-
187	477038.48	1294004.82	Картометрический	1.00	-
188	477034.38	1294008.83	Аналитический	0.10	-
189	477040.05	1294024.13	Аналитический	0.10	-
190	477050.20	1294022.58	Картометрический	1.00	-
191	477057.89	1294024.56	Картометрический	1.00	-
192	477088.36	1294056.00	Картометрический	1.00	-
193	477116.63	1294083.72	Картометрический	1.00	-
194	477162.35	1294123.18	Картометрический	1.00	-
195	477185.20	1294142.85	Картометрический	1.00	-
196	477268.93	1294209.85	Картометрический	1.00	-
197	477300.31	1294238.26	Картометрический	1.00	-
198	477319.49	1294255.14	Картометрический	1.00	-
199	477358.46	1294289.42	Аналитический	0.10	-
200	477381.58	1294308.95	Аналитический	0.10	-
201	477396.08	1294321.11	Картометрический	1.00	-
202	477532.15	1294446.58	Картометрический	1.00	-
203	477562.81	1294473.52	Картометрический	1.00	-
204	477579.81	1294483.35	Картометрический	1.00	-
205	477584.75	1294485.38	Картометрический	1.00	-
206	477587.98	1294488.67	Картометрический	1.00	-
207	477589.55	1294490.28	Картометрический	1.00	-
208	477587.43	1294494.03	Картометрический	1.00	-
209	477596.94	1294501.25	Картометрический	1.00	-
210	477610.49	1294492.97	Картометрический	1.00	-
211	477648.08	1294497.24	Картометрический	1.00	-
212	477654.86	1294497.10	Картометрический	1.00	-
213	477670.92	1294496.77	Картометрический	1.00	-
214	477706.37	1294497.07	Картометрический	1.00	-
215	477744.47	1294488.60	Картометрический	1.00	-
216	477760.63	1294481.33	Картометрический	1.00	-
217	477784.85	1294471.01	Картометрический	1.00	-
218	477840.76	1294439.90	Картометрический	1.00	-
219	477847.26	1294436.63	Картометрический	1.00	-
220	477868.79	1294427.91	Картометрический	1.00	-
221	477892.87	1294421.17	Картометрический	1.00	-
222	477906.42	1294418.86	Картометрический	1.00	-
223	477918.89	1294420.43	Картометрический	1.00	-
224	477950.03	1294426.63	Картометрический	1.00	-
225	477968.51	1294431.97	Картометрический	1.00	-
226	477973.39	1294433.87	Картометрический	1.00	-
227	478000.42	1294449.27	Картометрический	1.00	-
228	478025.98	1294464.98	Картометрический	1.00	-

1	2	3	4	5	6
229	478055.91	1294486.79	Картометрический	1.00	-
230	478081.18	1294505.72	Картометрический	1.00	-
231	478092.16	1294515.10	Картометрический	1.00	-
232	478098.12	1294507.84	Картометрический	1.00	-
233	478101.36	1294503.88	Картометрический	1.00	-
234	478099.95	1294502.60	Аналитический	0.10	-
235	478096.75	1294500.17	Аналитический	0.10	-
236	478133.78	1294473.30	Аналитический	0.10	-
237	478184.08	1294439.44	Аналитический	0.10	-
238	478161.09	1294412.25	Картометрический	1.00	-
239	478184.69	1294392.19	Картометрический	1.00	-
240	478128.09	1294353.31	Картометрический	1.00	-
241	478124.15	1294350.47	Картометрический	1.00	-
242	478117.71	1294360.66	Картометрический	1.00	-
243	478096.57	1294341.51	Картометрический	1.00	-
244	478093.54	1294338.08	Картометрический	1.00	-
245	478090.41	1294335.98	Картометрический	1.00	-
246	478085.28	1294325.39	Картометрический	1.00	-
247	478089.06	1294319.62	Картометрический	1.00	-
248	478085.38	1294317.21	Картометрический	1.00	-
249	478073.22	1294309.29	Картометрический	1.00	-
250	478069.29	1294306.82	Картометрический	1.00	-
251	478051.32	1294334.78	Картометрический	1.00	-
252	478029.14	1294363.09	Картометрический	1.00	-
253	478004.10	1294390.38	Картометрический	1.00	-
254	477983.93	1294410.11	Картометрический	1.00	-
255	477976.69	1294404.89	Картометрический	1.00	-
256	477971.01	1294407.84	Картометрический	1.00	-
257	477966.99	1294409.93	Картометрический	1.00	-
258	477966.20	1294410.34	Картометрический	1.00	-
259	477956.32	1294412.05	Картометрический	1.00	-
260	477922.97	1294404.84	Картометрический	1.00	-
261	477905.59	1294403.66	Картометрический	1.00	-
262	477887.77	1294405.18	Картометрический	1.00	-
263	477857.09	1294417.84	Картометрический	1.00	-
264	477777.74	1294457.59	Картометрический	1.00	-
265	477754.54	1294466.09	Картометрический	1.00	-
266	477735.62	1294474.76	Картометрический	1.00	-
267	477704.98	1294482.01	Картометрический	1.00	-
268	477658.65	1294482.73	Картометрический	1.00	-
269	477650.25	1294482.86	Картометрический	1.00	-
270	477594.41	1294469.17	Картометрический	1.00	-
271	477571.61	1294456.10	Картометрический	1.00	-
272	477542.65	1294433.25	Картометрический	1.00	-
273	477506.09	1294395.12	Картометрический	1.00	-
274	477372.67	1294281.53	Картометрический	1.00	-
275	477334.07	1294245.75	Картометрический	1.00	-
276	477280.71	1294196.30	Картометрический	1.00	-



1	2	3	4	5	6
277	477169.15	1294106.01	Картометрический	1.00	-
278	477133.62	1294074.51	Картометрический	1.00	-
279	477052.10	1293989.62	Картометрический	5.00	-
280	477011.22	1293944.50	Картометрический	5.00	-
281	476976.25	1293905.92	Картометрический	1.00	-
282	476949.95	1293876.90	Картометрический	1.00	-
283	476919.41	1293843.89	Картометрический	1.00	-
284	476867.64	1293785.95	Картометрический	1.00	-
285	476849.74	1293761.35	Картометрический	1.00	-
286	476824.53	1293719.93	Картометрический	1.00	-
287	476819.35	1293698.47	Картометрический	1.00	-
288	476822.16	1293669.76	Картометрический	1.00	-
289	476847.84	1293563.45	Картометрический	1.00	-
290	476902.16	1293424.05	Картометрический	1.00	-
291	476926.44	1293366.23	Картометрический	1.00	-
292	476954.14	1293313.66	Картометрический	1.00	-
293	476963.37	1293295.37	Картометрический	1.00	-
294	476970.72	1293280.80	Картометрический	1.00	-
295	476993.62	1293250.12	Картометрический	1.00	-
296	477073.20	1293161.87	Картометрический	1.00	-
297	477116.86	1293104.34	Картометрический	1.00	-
298	477137.69	1293068.43	Картометрический	1.00	-
299	477148.12	1293032.81	Картометрический	1.00	-
300	477149.06	1293005.38	Картометрический	1.00	-
301	477151.97	1292972.96	Картометрический	1.00	-
302	477145.90	1292939.45	Картометрический	1.00	-
303	477143.64	1292929.55	Картометрический	1.00	-
304	477152.51	1292920.09	Картометрический	1.00	-
305	477151.42	1292917.11	Картометрический	1.00	-
306	477148.10	1292907.98	Картометрический	1.00	-
307	477134.91	1292905.40	Картометрический	1.00	-
308	477109.94	1292863.08	Картометрический	1.00	-
309	477087.79	1292832.79	Картометрический	1.00	-
310	477067.71	1292814.35	Картометрический	1.00	-
311	477039.12	1292789.30	Картометрический	1.00	-
312	477079.66	1292750.29	Картометрический	1.00	-
313	477232.91	1292174.01	Картометрический	1.00	-
314	477239.61	1291726.43	Аналитический	0.10	-
315	477216.24	1291679.91	Аналитический	0.10	-
316	477230.28	1291655.39	Аналитический	0.10	-
317	477290.41	1291685.20	Аналитический	0.10	-
318	477371.40	1291530.65	Картометрический	5.00	-
319	477445.71	1291202.16	Картометрический	1.00	-
320	477439.94	1291115.16	Картометрический	5.00	-
321	477552.73	1291146.04	Картометрический	5.00	-
322	477523.18	1291197.51	Картометрический	5.00	-
323	477621.35	1291208.71	Картометрический	5.00	-
324	477608.85	1290978.90	Картометрический	5.00	-



1	2	3	4	5	6
325	477725.22	1290961.55	Картометрический	5.00	-
326	477726.16	1291029.15	Картометрический	5.00	-
327	477723.74	1291223.30	Картометрический	5.00	-
328	477682.20	1291300.39	Картометрический	1.00	-
329	477700.61	1291383.45	Картометрический	5.00	-
330	477706.65	1291410.66	Картометрический	5.00	-
331	477708.30	1291420.75	Картометрический	5.00	-
332	477709.77	1291455.82	Картометрический	5.00	-
333	477684.61	1291457.18	Картометрический	5.00	-
334	477663.94	1291458.12	Картометрический	1.00	-
335	477658.54	1291458.37	Картометрический	1.00	-
336	477650.39	1291463.02	Аналитический	0.10	-
337	477653.50	1291519.96	Аналитический	0.10	-
338	477589.13	1291877.37	Картометрический	5.00	-
339	477476.44	1292508.43	Картометрический	1.00	-
340	477663.63	1292557.14	Картометрический	1.00	-
341	477684.01	1292589.64	Картометрический	1.00	-
342	477682.97	1292752.59	Картометрический	1.00	-
343	477658.80	1292794.15	Картометрический	1.00	-
344	477653.72	1292798.19	Картометрический	1.00	-
345	477379.43	1292959.78	Картометрический	1.00	-
346	476998.99	1293380.76	Картометрический	1.00	-
347	476925.51	1293564.74	Картометрический	1.00	-
348	477372.89	1294130.81	Картометрический	1.00	-
349	477462.10	1294115.72	Картометрический	1.00	-
350	477572.67	1294176.48	Картометрический	1.00	-
351	477745.29	1293965.56	Картометрический	1.00	-
352	477650.54	1293864.04	Картометрический	1.00	-
353	477721.36	1293774.13	Картометрический	1.00	-
354	477676.81	1293633.83	Картометрический	1.00	-
355	477790.38	1293597.84	Картометрический	5.00	-
356	477842.75	1293716.70	Картометрический	1.00	-
357	478121.27	1293714.06	Картометрический	5.00	-
358	478223.75	1293725.34	Картометрический	5.00	-
359	478260.16	1293729.37	Картометрический	5.00	-
360	478250.46	1293791.29	Картометрический	1.00	-
361	478218.62	1293833.85	Картометрический	1.00	-
362	478217.28	1293882.16	Картометрический	1.00	-
363	478203.79	1293915.14	Картометрический	1.00	-
364	478172.90	1293946.82	Картометрический	1.00	-
365	478186.71	1293983.18	Картометрический	1.00	-
366	478284.52	1293935.17	Картометрический	1.00	-
367	478412.83	1294072.63	Картометрический	1.00	-
368	478414.50	1294245.47	Картометрический	1.00	-
369	478396.38	1294295.88	Картометрический	1.00	-
370	478379.68	1294342.37	Картометрический	1.00	-
371	478389.75	1294339.27	Картометрический	1.00	-
372	478384.04	1294331.41	Картометрический	1.00	-

1	2	3	4	5	6
373	478396.53	1294305.37	Картометрический	1.00	-
374	478409.34	1294318.54	Картометрический	1.00	-
375	478407.93	1294333.64	Картометрический	1.00	-
376	478420.99	1294329.58	Картометрический	1.00	-
377	478433.27	1294326.88	Картометрический	1.00	-
378	478436.34	1294326.08	Картометрический	1.00	-
379	478450.35	1294319.61	Картометрический	1.00	-
380	478456.68	1294315.22	Картометрический	1.00	-
381	478470.23	1294300.67	Картометрический	1.00	-
382	478481.28	1294286.78	Картометрический	1.00	-
383	478526.35	1294245.85	Картометрический	1.00	-
384	478534.16	1294231.74	Картометрический	1.00	-
385	478542.17	1294223.80	Картометрический	1.00	-
386	478543.33	1294221.90	Картометрический	1.00	-
387	478557.65	1294202.98	Аналитический	0.10	-
388	478567.71	1294196.50	Аналитический	0.10	-
389	478571.00	1294195.30	Картометрический	1.00	-
390	478591.25	1294175.27	Картометрический	1.00	-
391	478604.37	1294167.04	Картометрический	1.00	-
392	478624.63	1294162.17	Картометрический	1.00	-
393	478628.41	1294159.19	Аналитический	0.10	-
394	478623.26	1294155.68	Аналитический	0.10	-
395	478629.55	1294126.09	Аналитический	0.10	-
396	478637.78	1294129.52	Аналитический	0.10	-
397	478657.08	1294137.69	Картометрический	1.00	-
398	478668.11	1294134.49	Аналитический	0.10	-
399	478676.37	1294119.41	Аналитический	0.10	-
400	478681.31	1294113.01	Аналитический	0.10	-
401	478695.35	1294102.13	Аналитический	0.10	-
402	478704.88	1294094.38	Аналитический	0.10	-
403	478708.50	1294089.20	Аналитический	0.10	-
404	478714.05	1294078.28	Аналитический	0.10	-
405	478722.54	1294054.48	Аналитический	0.10	-
406	478733.08	1294023.17	Аналитический	0.10	-
407	478739.16	1294013.33	Аналитический	0.10	-
408	478761.11	1293991.99	Аналитический	0.10	-
409	478779.37	1293966.75	Аналитический	0.10	-
410	478785.54	1293962.11	Аналитический	0.10	-
411	478804.41	1293948.50	Аналитический	0.10	-
412	478810.01	1293943.84	Аналитический	0.10	-
413	478820.51	1293928.44	Аналитический	0.10	-
414	478836.91	1293901.66	Аналитический	0.10	-
415	478848.77	1293886.05	Аналитический	0.10	-
416	478856.91	1293874.95	Аналитический	0.10	-
417	478859.82	1293867.57	Аналитический	0.10	-
418	478865.60	1293845.37	Аналитический	0.10	-
419	478871.10	1293826.82	Аналитический	0.10	-
420	478876.59	1293817.53	Аналитический	0.10	-

1	2	3	4	5	6
421	478878.69	1293819.44	Аналитический	0.10	-
422	478873.83	1293827.72	Аналитический	0.10	-
423	478868.14	1293847.63	Аналитический	0.10	-
424	478863.00	1293867.44	Аналитический	0.10	-
425	478858.84	1293876.50	Аналитический	0.10	-
426	478851.07	1293887.48	Аналитический	0.10	-
427	478839.06	1293903.30	Аналитический	0.10	-
428	478822.75	1293929.50	Аналитический	0.10	-
429	478811.84	1293945.54	Аналитический	0.10	-
430	478805.88	1293950.53	Аналитический	0.10	-
431	478787.53	1293963.91	Аналитический	0.10	-
432	478781.46	1293968.48	Аналитический	0.10	-
433	478762.98	1293993.69	Аналитический	0.10	-
434	478740.74	1294015.05	Аналитический	0.10	-
435	478735.93	1294024.17	Аналитический	0.10	-
436	478724.68	1294055.50	Аналитический	0.10	-
437	478715.98	1294079.29	Аналитический	0.10	-
438	478711.29	1294090.59	Аналитический	0.10	-
439	478710.87	1294092.42	Аналитический	0.10	-
440	478762.56	1294126.72	Аналитический	0.10	-
1	478748.88	1294150.17	Аналитический	0.10	-
441	478341.07	1294456.99	Аналитический	0.10	-
442	478324.85	1294511.34	Аналитический	0.10	-
443	478314.64	1294503.70	Аналитический	0.10	-
444	478313.14	1294508.80	Аналитический	0.10	-
445	478310.45	1294518.00	Аналитический	0.10	-
446	478301.87	1294545.12	Аналитический	0.10	-
447	478297.23	1294552.01	Аналитический	0.10	-
448	478274.05	1294571.65	Аналитический	0.10	-
449	478255.97	1294577.61	Аналитический	0.10	-
450	478225.13	1294571.12	Аналитический	0.10	-
451	478207.45	1294552.16	Аналитический	0.10	-
452	478225.65	1294444.04	Аналитический	0.10	-
453	478228.78	1294439.86	Аналитический	0.10	-
454	478268.14	1294404.38	Аналитический	0.10	-
455	478304.17	1294432.95	Аналитический	0.10	-
441	478341.07	1294456.99	Аналитический	0.10	-
456	476074.00	1297223.13	Аналитический	0.10	-
457	476023.26	1297266.65	Картометрический	1.00	-
458	475860.95	1297404.49	Картометрический	1.00	-
459	475828.29	1297459.10	Картометрический	1.00	-
460	475734.08	1297523.45	Картометрический	1.00	-
461	475582.94	1297568.38	Картометрический	1.00	-
462	475485.07	1297591.61	Картометрический	1.00	-
463	475463.90	1297603.96	Картометрический	1.00	-
464	475404.06	1297659.87	Картометрический	1.00	-

1	2	3	4	5	6
465	475303.01	1297741.90	Картометрический	1.00	-
466	475258.69	1297764.38	Картометрический	1.00	-
467	475227.87	1297775.59	Картометрический	1.00	-
468	475128.72	1297784.38	Картометрический	1.00	-
469	475041.28	1297788.42	Картометрический	1.00	-
470	474996.18	1297869.19	Картометрический	1.00	-
471	474915.94	1297889.98	Картометрический	1.00	-
472	474851.91	1297854.43	Аналитический	0.10	-
473	474819.96	1297836.63	Аналитический	0.10	-
474	474810.09	1297822.49	Аналитический	0.50	-
475	474835.41	1297755.81	Аналитический	0.50	-
476	474838.76	1297749.74	Аналитический	0.50	-
477	474868.51	1297710.42	Картометрический	1.00	-
478	474928.45	1297654.82	Картометрический	1.00	-
479	475002.73	1297609.00	Картометрический	1.00	-
480	475106.11	1297546.23	Картометрический	1.00	-
481	475210.35	1297486.73	Картометрический	1.00	-
482	475300.92	1297426.35	Картометрический	1.00	-
483	475349.13	1297405.50	Картометрический	1.00	-
484	475374.54	1297397.68	Картометрический	1.00	-
485	475402.56	1297379.44	Картометрический	1.00	-
486	475411.90	1297370.33	Картометрический	1.00	-
487	475434.88	1297354.84	Картометрический	1.00	-
488	475443.39	1297351.42	Картометрический	1.00	-
489	475448.82	1297346.43	Картометрический	1.00	-
490	475458.37	1297331.44	Картометрический	1.00	-
491	475462.06	1297325.15	Картометрический	1.00	-
492	475462.50	1297321.02	Картометрический	1.00	-
493	475462.28	1297317.54	Картометрический	1.00	-
494	475437.96	1297271.94	Картометрический	1.00	-
495	475421.35	1297239.89	Картометрический	5.00	-
496	475414.28	1297225.90	Картометрический	5.00	-
497	475396.26	1297190.06	Картометрический	5.00	-
498	475385.40	1297159.44	Картометрический	5.00	-
499	475377.58	1297122.74	Картометрический	5.00	-
500	475377.80	1297112.96	Картометрический	5.00	-
501	475382.58	1297107.53	Картометрический	5.00	-
502	475405.38	1297092.11	Картометрический	5.00	-
503	475509.63	1296990.91	Картометрический	5.00	-
504	475634.72	1296851.48	Картометрический	5.00	-
505	475838.65	1296631.69	Картометрический	5.00	-
506	475873.84	1296593.47	Картометрический	5.00	-
507	475897.07	1296559.85	Картометрический	5.00	-
508	475911.25	1296538.47	Аналитический	0.50	-
509	475940.36	1296526.08	Аналитический	0.10	-
510	475936.22	1296562.83	Аналитический	0.10	-
511	475934.84	1296575.13	Аналитический	0.10	-
512	475935.34	1296601.63	Аналитический	0.10	-



1	2	3	4	5	6
513	475938.47	1296635.47	Аналитический	0.10	-
514	475942.09	1296659.88	Аналитический	0.10	-
515	475945.45	1296681.30	Аналитический	0.10	-
516	475950.71	1296711.40	Аналитический	0.10	-
517	475955.79	1296737.18	Аналитический	0.10	-
518	475961.49	1296762.95	Аналитический	0.10	-
519	475969.25	1296795.66	Аналитический	0.10	-
520	475992.90	1296842.84	Аналитический	0.10	-
521	475995.07	1296854.26	Аналитический	0.10	-
522	476006.60	1296905.37	Аналитический	0.10	-
523	476017.38	1296954.91	Аналитический	0.10	-
524	476024.02	1296990.49	Аналитический	0.10	-
525	476040.69	1297049.22	Аналитический	0.10	-
526	476040.94	1297066.03	Аналитический	0.10	-
527	476042.07	1297070.79	Аналитический	0.10	-
528	476049.96	1297172.19	Аналитический	0.10	-
529	476056.33	1297186.70	Аналитический	0.10	-
530	476064.06	1297203.62	Аналитический	0.10	-
456	476074.00	1297223.13	Аналитический	0.10	-
531	475923.49	1296653.84	Картометрический	5.00	-
532	475565.13	1297060.00	Картометрический	5.00	-
533	475515.88	1297009.67	Картометрический	5.00	-
534	475909.58	1296563.04	Картометрический	5.00	-
531	475923.49	1296653.84	Картометрический	5.00	-
3. Сведения о характерных точках части (частей) границы объекта					
Обозначение характерных точек части границы	Координаты, м		Метод определения координат характерной точки	Средняя квадратическая погрешность положения характерной точки (Mt), м	Описание обозначения точки на местности (при наличии)
	X	Y			
1	2	3	4	5	6
Часть №					
-	-	-	-	-	-



## Раздел 3

Сведения о местоположении измененных (уточненных) границ объекта							
1. Система координат: -							
2. Сведения о характерных точках границ объекта							
Обозначение характерных точек границ	Существующие координаты, м		Измененные (уточненные) координаты, м		Метод определения координат характерной точки	Средняя квадратическая погрешность положения характерной точки (Mt), м	Описание обозначения точки на местности (при наличии)
	X	Y	X	Y			
1	2	3	4	5	6	7	8
-	-	-	-	-	-	-	-
3. Сведения о характерных точках части (частей) границы объекта							
Часть №							
-	-	-	-	-	-	-	-

».

Приложение № 5  
к приказу министерства  
архитектуры и градостроительства  
Воронежской области  
от 28.01.2025 № 45-01-04/27

«ГРАФИЧЕСКОЕ ОПИСАНИЕ  
местоположения границ  
Зона сельскохозяйственного использования в границах населенного пункта  
села Борщёво - СХ1/1

(наименование объекта, местоположение границ которого описано  
(далее - объект)

Раздел I

Сведения об объекте		
№ п/п	Характеристики объекта	Описание характеристик
1	2	3
1	Местоположение объекта	Воронежская область, Хохольский муниципальный район, Борщёвское сельское поселение, село Борщёво
2	Площадь объекта ± величина погрешности определения площади (Р ± Дельта Р)	-
3	Иные характеристики объекта	-

## Раздел 2

Сведения о местоположении границ объекта					
1. Система координат: -					
2. Сведения о характерных точках границ объекта					
Обозначение характерных точек границ	Координаты, м		Метод определения координат характерной точки	Средняя квадратическая погрешность положения характерной точки (Mt), м	Описание обозначения точки на местности (при наличии)
	X	Y			
1	2	3	4	5	6
-	-	-	-	-	-
3. Сведения о характерных точках части (частей) границы объекта					
Обозначение характерных точек части границы	Координаты, м		Метод определения координат характерной точки	Средняя квадратическая погрешность положения характерной точки (Mt), м	Описание обозначения точки на местности (при наличии)
	X	Y			
1	2	3	4	5	6
Часть №					
-	-	-	-	-	-

## Раздел 3

Сведения о местоположении измененных (уточненных) границ объекта							
1. Система координат: МСК - 36, зона 1							
2. Сведения о характерных точках границ объекта							
Обозначение характерных точек границ	Существующие координаты, м		Измененные (уточненные) координаты, м		Метод определения координат характерной точки	Средняя квадратическая погрешность положения характерной точки (Mt), м	Описание обозначения точки на местности (при наличии)
	X	Y	X	Y			
1	2	3	4	5	6	7	8
1	478429.64	1292604.74	-	-	Картометрический	5.00	-
2	478033.34	1292931.22	-	-	Картометрический	5.00	-
3	477601.44	1293307.39	-	-	Картометрический	5.00	-
4	477640.49	1293357.62	-	-	Картометрический	5.00	-
5	477804.84	1293312.70	-	-	Картометрический	5.00	-
6	478003.74	1293297.79	-	-	Картометрический	5.00	-
7	478136.62	1293291.24	-	-	Картометрический	5.00	-
8	478150.15	1293300.59	-	-	Картометрический	5.00	-
9	478115.35	1293418.39	-	-	Картометрический	5.00	-
10	478104.29	1293475.18	-	-	Картометрический	5.00	-
11	478101.69	1293545.55	-	-	Картометрический	5.00	-
12	478098.57	1293618.43	-	-	Картометрический	5.00	-
13	478103.20	1293672.64	-	-	Картометрический	5.00	-
14	478125.39	1293698.78	-	-	Картометрический	5.00	-
15	478121.27	1293714.06	-	-	Картометрический	5.00	-
16	477842.75	1293716.70	-	-	Картометрический	1.00	-
17	477790.38	1293597.84	-	-	Картометрический	5.00	-
18	477676.81	1293633.83	-	-	Картометрический	1.00	-
19	477721.36	1293774.13	-	-	Картометрический	1.00	-
20	477650.54	1293864.04	-	-	Картометрический	5.00	-
21	477745.29	1293965.56	-	-	Картометрический	1.00	-
22	477572.67	1294176.48	-	-	Картометрический	1.00	-
23	477462.10	1294115.72	-	-	Картометрический	1.00	-
24	477372.89	1294130.81	-	-	Картометрический	1.00	-
25	476925.51	1293564.74	-	-	Картометрический	1.00	-
26	476998.99	1293380.76	-	-	Картометрический	1.00	-
27	477379.43	1292959.78	-	-	Картометрический	1.00	-
28	477653.72	1292798.19	-	-	Картометрический	1.00	-
29	477658.80	1292794.15	-	-	Картометрический	1.00	-
30	477682.97	1292752.59	-	-	Картометрический	1.00	-
31	477684.01	1292589.64	-	-	Картометрический	1.00	-
32	477663.63	1292557.14	-	-	Картометрический	1.00	-
33	477476.44	1292508.43	-	-	Картометрический	1.00	-
34	477589.13	1291877.37	-	-	Картометрический	1.00	-
35	477653.50	1291519.96	-	-	Аналитический	0.10	-



1	2	3	4	5	6	7	8
36	477650.39	1291463.02	-	-	Аналитический	0.10	-
37	477658.54	1291458.37	-	-	Картометрический	1.00	-
38	477663.94	1291458.12	-	-	Картометрический	1.00	-
39	477684.61	1291457.18	-	-	Картометрический	1.00	-
40	477709.77	1291455.82	-	-	Картометрический	5.00	-
41	477708.30	1291420.75	-	-	Картометрический	5.00	-
42	477706.65	1291410.66	-	-	Картометрический	5.00	-
43	477780.23	1291421.44	-	-	Картометрический	5.00	-
44	477800.30	1291492.66	-	-	Картометрический	5.00	-
45	477731.22	1291593.09	-	-	Картометрический	5.00	-
46	477692.83	1291679.45	-	-	Картометрический	5.00	-
47	477740.16	1291796.52	-	-	Картометрический	5.00	-
48	477777.92	1292162.89	-	-	Картометрический	5.00	-
49	477803.20	1292285.03	-	-	Картометрический	5.00	-
50	477920.86	1292267.43	-	-	Картометрический	5.00	-
51	478003.82	1292241.29	-	-	Картометрический	5.00	-
52	478142.69	1292155.90	-	-	Картометрический	5.00	-
53	478168.09	1292144.07	-	-	Картометрический	5.00	-
54	478179.94	1292152.57	-	-	Картометрический	5.00	-
55	478195.96	1292217.89	-	-	Картометрический	5.00	-
56	478211.08	1292348.50	-	-	Картометрический	5.00	-
57	478247.44	1292378.24	-	-	Картометрический	5.00	-
58	478398.96	1292435.26	-	-	Картометрический	5.00	-
59	478416.77	1292441.93	-	-	Картометрический	5.00	-
1	478429.64	1292604.74	-	-	Картометрический	5.00	-
60	477445.71	1291202.16	-	-	Картометрический	1.00	-
61	477371.40	1291530.65	-	-	Картометрический	5.00	-
62	477290.41	1291685.20	-	-	Аналитический	0.10	-
63	477230.28	1291655.39	-	-	Аналитический	0.10	-
64	477216.24	1291679.91	-	-	Аналитический	0.10	-
65	477239.61	1291726.43	-	-	Аналитический	0.10	-
66	477232.91	1292174.01	-	-	Картометрический	1.00	-
67	477079.66	1292750.29	-	-	Картометрический	1.00	-
68	477039.12	1292789.30	-	-	Картометрический	1.00	-
69	476979.96	1292737.49	-	-	Картометрический	1.00	-
70	476894.81	1292677.07	-	-	Картометрический	1.00	-
71	476793.95	1292622.71	-	-	Картометрический	1.00	-
72	476756.77	1292613.26	-	-	Картометрический	1.00	-
73	476690.16	1292596.33	-	-	Картометрический	1.00	-
74	476569.84	1292570.05	-	-	Картометрический	1.00	-
75	476456.00	1292563.36	-	-	Картометрический	5.00	-
76	476413.30	1292549.78	-	-	Аналитический	0.10	-
77	476412.53	1292537.67	-	-	Аналитический	0.10	-
78	476459.38	1292483.36	-	-	Аналитический	0.10	-
79	476514.12	1292422.79	-	-	Аналитический	0.10	-
80	476567.65	1292359.91	-	-	Аналитический	0.10	-
81	476575.41	1292356.25	-	-	Аналитический	0.10	-

1	2	3	4	5	6	7	8
82	476585.82	1292343.94	-	-	Аналитический	0.10	-
83	476586.08	1292338.28	-	-	Аналитический	0.10	-
84	476609.25	1292309.95	-	-	Аналитический	0.10	-
85	476682.05	1292220.91	-	-	Аналитический	0.10	-
86	476742.58	1292146.88	-	-	Аналитический	0.10	-
87	476787.21	1292093.79	-	-	Аналитический	0.10	-
88	476838.07	1292033.28	-	-	Аналитический	0.10	-
89	476872.70	1291992.87	-	-	Аналитический	0.10	-
90	476886.43	1291975.31	-	-	Аналитический	0.10	-
91	476919.62	1291933.02	-	-	Аналитический	0.10	-
92	476938.47	1291903.26	-	-	Аналитический	0.10	-
93	476953.99	1291878.77	-	-	Аналитический	0.10	-
94	476999.79	1291782.09	-	-	Аналитический	0.10	-
95	477047.00	1291672.05	-	-	Аналитический	0.10	-
96	477080.88	1291593.06	-	-	Аналитический	0.10	-
97	477127.20	1291485.09	-	-	Аналитический	0.10	-
98	477187.39	1291344.77	-	-	Аналитический	0.10	-
99	477204.73	1291296.35	-	-	Аналитический	0.10	-
100	477229.18	1291202.86	-	-	Аналитический	0.10	-
101	477232.79	1291183.22	-	-	Аналитический	0.10	-
102	477234.08	1291176.19	-	-	Аналитический	0.10	-
103	477237.89	1291165.55	-	-	Аналитический	0.10	-
104	477240.05	1291164.01	-	-	Аналитический	0.10	-
105	477244.48	1291152.41	-	-	Аналитический	0.10	-
106	477246.29	1291145.00	-	-	Аналитический	0.10	-
107	477280.05	1291148.59	-	-	Картометрический	5.00	-
108	477317.89	1291075.27	-	-	Картометрический	5.00	-
109	477439.94	1291115.16	-	-	Картометрический	5.00	-
60	477445.71	1291202.16	-	-	Картометрический	1.00	-
110	477813.92	1294820.21	-	-	Аналитический	0.10	-
111	477804.62	1294844.34	-	-	Картометрический	1.00	-
112	477813.42	1294890.11	-	-	Картометрический	1.00	-
113	477784.23	1294934.43	-	-	Картометрический	1.00	-
114	477738.48	1295036.50	-	-	Картометрический	1.00	-
115	477626.09	1295259.51	-	-	Картометрический	1.00	-
116	477341.18	1295655.13	-	-	Картометрический	1.00	-
117	477272.87	1295626.43	-	-	Картометрический	1.00	-
118	477255.91	1295645.47	-	-	Картометрический	1.00	-
119	477097.65	1295844.02	-	-	Картометрический	5.00	-
120	477084.87	1295858.22	-	-	Картометрический	5.00	-
121	477141.68	1295910.19	-	-	Картометрический	1.00	-
122	477134.10	1295972.15	-	-	Картометрический	1.00	-
123	477016.91	1296094.60	-	-	Картометрический	1.00	-
124	477039.92	1296146.58	-	-	Картометрический	1.00	-
125	476917.09	1296298.45	-	-	Картометрический	1.00	-
126	476834.48	1296233.32	-	-	Картометрический	1.00	-
127	476788.46	1296235.29	-	-	Аналитический	0.10	-

1	2	3	4	5	6	7	8
128	476764.64	1296242.09	-	-	Аналитический	0.10	-
129	476681.21	1296318.83	-	-	Картометрический	1.00	-
130	476643.15	1296357.36	-	-	Картометрический	1.00	-
131	476590.74	1296462.63	-	-	Аналитический	0.10	-
132	476551.72	1296493.89	-	-	Аналитический	0.10	-
133	476584.72	1296547.79	-	-	Картометрический	1.00	-
134	476526.02	1296584.67	-	-	Картометрический	5.00	-
135	476497.11	1296598.18	-	-	Картометрический	5.00	-
136	476463.06	1296628.61	-	-	Картометрический	5.00	-
137	476422.35	1296675.31	-	-	Картометрический	5.00	-
138	476403.35	1296694.62	-	-	Картометрический	5.00	-
139	476392.81	1296703.63	-	-	Картометрический	5.00	-
140	476368.35	1296719.65	-	-	Картометрический	5.00	-
141	476351.21	1296739.25	-	-	Картометрический	5.00	-
142	476261.01	1296825.20	-	-	Картометрический	5.00	-
143	476234.94	1296858.84	-	-	Картометрический	5.00	-
144	476211.73	1296892.44	-	-	Картометрический	5.00	-
145	476203.94	1296904.86	-	-	Картометрический	5.00	-
146	476188.94	1296964.58	-	-	Картометрический	5.00	-
147	476178.96	1296978.13	-	-	Картометрический	5.00	-
148	476156.70	1297000.49	-	-	Аналитический	0.10	-
149	476152.41	1297004.06	-	-	Аналитический	0.10	-
150	476097.44	1296924.67	-	-	Аналитический	0.10	-
151	476065.16	1296790.75	-	-	Аналитический	0.10	-
152	476043.71	1296734.25	-	-	Аналитический	0.10	-
153	476012.69	1296665.23	-	-	Аналитический	0.10	-
154	476002.42	1296621.46	-	-	Аналитический	0.10	-
155	476001.11	1296586.31	-	-	Аналитический	0.10	-
156	476000.93	1296581.54	-	-	Аналитический	0.10	-
157	476001.52	1296547.02	-	-	Аналитический	0.10	-
158	476003.86	1296511.15	-	-	Аналитический	0.10	-
159	476005.54	1296498.36	-	-	Аналитический	0.10	-
160	476066.56	1296472.40	-	-	Картометрический	5.00	-
161	476262.37	1296401.79	-	-	Картометрический	5.00	-
162	476297.66	1296367.69	-	-	Картометрический	5.00	-
163	476395.54	1296213.74	-	-	Картометрический	5.00	-
164	476623.72	1295942.10	-	-	Картометрический	5.00	-
165	477064.41	1295570.94	-	-	Картометрический	5.00	-
166	477031.25	1295549.10	-	-	Картометрический	5.00	-
167	477025.86	1295505.91	-	-	Картометрический	5.00	-
168	477021.07	1295313.56	-	-	Картометрический	5.00	-
169	476998.00	1295283.19	-	-	Картометрический	5.00	-
170	476935.95	1295246.25	-	-	Картометрический	5.00	-
171	476853.64	1295214.52	-	-	Картометрический	5.00	-
172	476827.31	1295201.11	-	-	Картометрический	5.00	-
173	476788.75	1295136.07	-	-	Картометрический	5.00	-
174	476705.99	1295043.32	-	-	Картометрический	5.00	-
175	476638.51	1294988.05	-	-	Картометрический	5.00	-

1	2	3	4	5	6	7	8
176	476557.01	1294921.29	-	-	Картометрический	5.00	-
177	476480.64	1294892.06	-	-	Картометрический	5.00	-
178	476392.04	1294811.21	-	-	Картометрический	5.00	-
179	476257.85	1294628.92	-	-	Картометрический	5.00	-
180	476230.75	1294625.69	-	-	Аналитический	2.50	-
181	476137.86	1294653.34	-	-	Аналитический	2.50	-
182	476114.15	1294650.93	-	-	Картометрический	5.00	-
183	476066.28	1294584.25	-	-	Аналитический	2.50	-
184	476001.66	1294543.09	-	-	Аналитический	2.50	-
185	475949.90	1294523.90	-	-	Аналитический	2.50	-
186	475815.29	1294515.34	-	-	Аналитический	2.50	-
187	475777.96	1294501.15	-	-	Картометрический	5.00	-
188	475725.99	1294453.14	-	-	Картометрический	5.00	-
189	475658.67	1294389.96	-	-	Картометрический	5.00	-
190	475559.20	1294326.12	-	-	Картометрический	5.00	-
191	475495.42	1294168.01	-	-	Картометрический	5.00	-
192	475452.80	1294125.03	-	-	Картометрический	5.00	-
193	475595.02	1294017.44	-	-	Картометрический	5.00	-
194	475808.70	1293845.88	-	-	Картометрический	5.00	-
195	475860.84	1293801.52	-	-	Картометрический	5.00	-
196	475852.87	1293753.26	-	-	Картометрический	5.00	-
197	475822.99	1293717.83	-	-	Картометрический	5.00	-
198	475781.46	1293708.75	-	-	Картометрический	5.00	-
199	475605.48	1293828.40	-	-	Картометрический	5.00	-
200	475481.47	1293880.80	-	-	Картометрический	5.00	-
201	475365.28	1293913.74	-	-	Аналитический	0.10	-
202	475368.74	1293891.91	-	-	Аналитический	0.10	-
203	475381.73	1293845.50	-	-	Аналитический	0.10	-
204	475384.12	1293836.98	-	-	Аналитический	0.10	-
205	475408.38	1293773.77	-	-	Аналитический	0.10	-
206	475448.06	1293684.47	-	-	Аналитический	0.10	-
207	475481.66	1293622.15	-	-	Аналитический	0.10	-
208	475529.76	1293546.22	-	-	Аналитический	0.10	-
209	475592.24	1293466.35	-	-	Аналитический	0.10	-
210	475630.00	1293421.56	-	-	Аналитический	0.10	-
211	475679.97	1293364.87	-	-	Аналитический	0.10	-
212	475741.11	1293296.26	-	-	Аналитический	0.10	-
213	475809.46	1293219.55	-	-	Аналитический	0.10	-
214	475874.68	1293146.36	-	-	Аналитический	0.10	-
215	475936.96	1293076.47	-	-	Аналитический	0.10	-
216	475949.56	1293062.80	-	-	Картометрический	5.00	-
217	475958.89	1293071.10	-	-	Картометрический	5.00	-
218	-	-	475996.32	1293104.39	Картометрический	5.00	-
219	476062.89	1293029.78	-	-	Картометрический	5.00	-
220	476151.11	1292930.92	-	-	Картометрический	5.00	-
221	476134.64	1292916.27	-	-	Картометрический	5.00	-
222	476109.46	1292944.49	-	-	Картометрический	5.00	-
223	476104.04	1292889.04	-	-	Аналитический	0.10	-



1	2	3	4	5	6	7	8
224	476122.09	1292868.80	-	-	Аналитический	0.10	-
225	476134.66	1292854.71	-	-	Аналитический	0.10	-
226	476165.70	1292891.95	-	-	Картометрический	5.00	-
227	476243.91	1292956.20	-	-	Картометрический	1.00	-
228	476257.72	1292972.97	-	-	Картометрический	1.00	-
229	476277.68	1292988.68	-	-	Картометрический	1.00	-
230	476231.03	1293058.23	-	-	Картометрический	1.00	-
231	476204.86	1293117.85	-	-	Картометрический	1.00	-
232	476233.36	1293136.14	-	-	Картометрический	1.00	-
233	476240.58	1293127.39	-	-	Картометрический	1.00	-
234	476285.64	1293141.39	-	-	Картометрический	1.00	-
235	476277.19	1293313.95	-	-	Картометрический	5.00	-
236	476155.95	1293521.95	-	-	Картометрический	5.00	-
237	475960.44	1293340.17	-	-	Картометрический	5.00	-
238	475927.20	1293377.52	-	-	Картометрический	5.00	-
239	475812.28	1293509.16	-	-	Картометрический	5.00	-
240	475766.17	1293550.23	-	-	Картометрический	5.00	-
241	475770.92	1293574.58	-	-	Картометрический	5.00	-
242	475827.90	1293583.35	-	-	Картометрический	5.00	-
243	475971.47	1293686.83	-	-	Картометрический	5.00	-
244	476074.15	1293812.70	-	-	Картометрический	5.00	-
245	475918.99	1293997.32	-	-	Аналитический	0.10	-
246	475890.77	1294031.54	-	-	Аналитический	0.10	-
247	475864.71	1294060.81	-	-	Картометрический	5.00	-
248	475896.82	1294095.15	-	-	Аналитический	0.10	-
249	475795.33	1294218.82	-	-	Картометрический	5.00	-
250	475868.04	1294287.89	-	-	Картометрический	5.00	-
251	476115.02	1294079.76	-	-	Картометрический	5.00	-
252	476269.05	1294231.69	-	-	Картометрический	5.00	-
253	476355.52	1294252.11	-	-	Картометрический	5.00	-
254	476350.03	1294432.45	-	-	Картометрический	5.00	-
255	476429.79	1294448.96	-	-	Картометрический	5.00	-
256	476427.94	1294461.56	-	-	Картометрический	5.00	-
257	476394.04	1294574.22	-	-	Картометрический	5.00	-
258	476391.64	1294581.02	-	-	Картометрический	5.00	-
259	476413.64	1294588.49	-	-	Картометрический	5.00	-
260	476445.24	1294599.10	-	-	Картометрический	5.00	-
261	476466.61	1294605.42	-	-	Картометрический	5.00	-
262	476470.57	1294585.96	-	-	Картометрический	5.00	-
263	476472.72	1294577.05	-	-	Картометрический	5.00	-
264	476478.10	1294552.07	-	-	Картометрический	5.00	-
265	476495.50	1294444.81	-	-	Картометрический	5.00	-
266	476476.95	1294188.84	-	-	Картометрический	5.00	-
267	476634.48	1294186.04	-	-	Картометрический	1.00	-
268	476661.06	1294195.21	-	-	Картометрический	1.00	-
269	476761.76	1294314.46	-	-	Картометрический	1.00	-
270	476896.25	1294404.37	-	-	Картометрический	5.00	-
271	476832.03	1294661.35	-	-	Картометрический	5.00	-

1	2	3	4	5	6	7	8
272	476950.16	1294740.50	-	-	Картометрический	5.00	-
273	476974.30	1294712.39	-	-	Картометрический	5.00	-
274	477006.75	1294677.87	-	-	Картометрический	1.00	-
275	477139.89	1294780.89	-	-	Картометрический	1.00	-
276	477031.00	1294880.60	-	-	Картометрический	1.00	-
277	477211.39	1295049.57	-	-	Картометрический	5.00	-
278	477351.10	1294910.46	-	-	Картометрический	1.00	-
279	477375.47	1294905.48	-	-	Картометрический	1.00	-
280	477383.20	1294872.75	-	-	Картометрический	1.00	-
281	477356.21	1294865.79	-	-	Картометрический	1.00	-
282	477381.31	1294799.93	-	-	Картометрический	1.00	-
283	477419.67	1294746.94	-	-	Картометрический	1.00	-
284	477441.71	1294731.26	-	-	Картометрический	1.00	-
285	477465.45	1294755.83	-	-	Картометрический	1.00	-
286	477492.86	1294739.89	-	-	Картометрический	1.00	-
287	477529.83	1294707.96	-	-	Картометрический	1.00	-
288	477620.70	1294736.98	-	-	Картометрический	1.00	-
289	477650.65	1294702.96	-	-	Картометрический	1.00	-
290	477744.11	1294727.15	-	-	Картометрический	1.00	-
291	477785.64	1294745.82	-	-	Картометрический	1.00	-
292	477814.70	1294761.50	-	-	Картометрический	1.00	-
293	477824.52	1294783.67	-	-	Картометрический	1.00	-
110	477813.92	1294820.21	-	-	Аналитический	0.10	-
294	477158.97	1296669.62	-	-	Картометрический	5.00	-
295	477113.15	1296680.00	-	-	Картометрический	5.00	-
296	477007.45	1296689.92	-	-	Картометрический	5.00	-
297	476963.57	1296707.12	-	-	Картометрический	5.00	-
298	476849.19	1296802.69	-	-	Картометрический	5.00	-
299	476741.04	1296941.44	-	-	Картометрический	5.00	-
300	476621.22	1297103.14	-	-	Картометрический	5.00	-
301	476490.16	1297233.55	-	-	Картометрический	5.00	-
302	476338.69	1297348.82	-	-	Картометрический	5.00	-
303	476307.50	1297360.39	-	-	Аналитический	0.10	-
304	476282.41	1297322.93	-	-	Аналитический	0.10	-
305	476248.26	1297259.82	-	-	Аналитический	0.10	-
306	476239.93	1297265.04	-	-	Аналитический	0.10	-
307	476184.80	1297154.24	-	-	Аналитический	0.10	-
308	476198.97	1297141.14	-	-	Аналитический	0.10	-
309	476187.66	1297087.42	-	-	Аналитический	0.10	-
310	476174.92	1297035.14	-	-	Аналитический	0.10	-
311	476276.03	1297154.46	-	-	Картометрический	1.00	-
312	476551.29	1296940.14	-	-	Картометрический	1.00	-
313	476966.78	1296485.87	-	-	Картометрический	1.00	-
314	476985.87	1296510.70	-	-	Картометрический	1.00	-
315	476988.32	1296513.88	-	-	Картометрический	1.00	-
294	477158.97	1296669.62	-	-	Картометрический	5.00	-

1	2	3	4	5	6	7	8
316	476202.25	1297397.97	-	-	Аналитический	0.10	-
317	475785.41	1297829.94	-	-	Картометрический	5.00	-
318	475786.81	1297790.95	-	-	Картометрический	5.00	-
319	475812.60	1297729.79	-	-	Картометрический	5.00	-
320	475857.02	1297671.91	-	-	Картометрический	5.00	-
321	475988.57	1297493.19	-	-	Картометрический	5.00	-
322	475868.73	1297537.09	-	-	Картометрический	5.00	-
323	475818.84	1297542.46	-	-	Картометрический	5.00	-
324	475734.08	1297523.45	-	-	Картометрический	1.00	-
325	475828.29	1297459.10	-	-	Картометрический	1.00	-
326	475860.95	1297404.49	-	-	Картометрический	1.00	-
327	476023.26	1297266.65	-	-	Картометрический	1.00	-
328	476074.00	1297223.13	-	-	Аналитический	0.10	-
329	476104.09	1297282.93	-	-	Аналитический	0.10	-
330	476115.09	1297298.23	-	-	Аналитический	0.10	-
331	476127.93	1297314.12	-	-	Аналитический	0.10	-
332	476141.20	1297330.97	-	-	Аналитический	0.10	-
333	476155.87	1297346.90	-	-	Аналитический	0.10	-
334	476172.10	1297365.82	-	-	Аналитический	0.10	-
335	476189.98	1297384.99	-	-	Аналитический	0.10	-
316	476202.25	1297397.97	-	-	Аналитический	0.10	-
336	475638.41	1296816.30	-	-	Картометрический	1.00	-
337	475489.65	1296972.66	-	-	Картометрический	1.00	-
338	475388.44	1297077.13	-	-	Картометрический	1.00	-
339	475369.76	1297093.42	-	-	Картометрический	1.00	-
340	475363.03	1297101.89	-	-	Картометрический	1.00	-
341	475359.55	1297126.43	-	-	Картометрический	1.00	-
342	475369.41	1297161.52	-	-	Картометрический	1.00	-
343	475380.80	1297195.92	-	-	Картометрический	1.00	-
344	475397.78	1297231.98	-	-	Картометрический	1.00	-
345	475415.81	1297267.13	-	-	Картометрический	1.00	-
346	475432.05	1297298.00	-	-	Картометрический	1.00	-
347	475445.51	1297325.97	-	-	Картометрический	1.00	-
348	475445.78	1297329.71	-	-	Картометрический	1.00	-
349	475439.69	1297338.39	-	-	Картометрический	1.00	-
350	475412.76	1297355.77	-	-	Картометрический	1.00	-
351	475398.21	1297367.93	-	-	Картометрический	1.00	-
352	475372.72	1297386.90	-	-	Картометрический	1.00	-
353	475346.57	1297395.38	-	-	Картометрический	1.00	-
354	475295.75	1297417.62	-	-	Картометрический	1.00	-
355	475212.96	1297467.18	-	-	Картометрический	1.00	-
356	475136.73	1297515.18	-	-	Картометрический	1.00	-
357	475026.62	1297578.16	-	-	Картометрический	1.00	-
358	474921.29	1297642.01	-	-	Картометрический	1.00	-
359	474856.35	1297700.65	-	-	Картометрический	1.00	-
360	474835.31	1297733.91	-	-	Картометрический	1.00	-
361	474787.97	1297516.98	-	-	Картометрический	1.00	-

1	2	3	4	5	6	7	8
362	475005.17	1297478.45	-	-	Картометрический	1.00	-
363	475173.28	1297440.21	-	-	Картометрический	1.00	-
364	475314.20	1297403.50	-	-	Картометрический	1.00	-
365	475303.70	1297347.76	-	-	Картометрический	1.00	-
366	475162.38	1297375.91	-	-	Картометрический	1.00	-
367	475113.14	1297085.46	-	-	Картометрический	1.00	-
368	475333.75	1297049.80	-	-	Картометрический	1.00	-
369	475320.87	1296969.56	-	-	Картометрический	1.00	-
370	475319.44	1296859.30	-	-	Картометрический	1.00	-
371	475108.23	1296878.58	-	-	Картометрический	1.00	-
372	475107.02	1296827.87	-	-	Картометрический	1.00	-
373	475268.68	1296832.03	-	-	Картометрический	1.00	-
374	475280.40	1296698.91	-	-	Картометрический	1.00	-
375	475352.98	1296689.48	-	-	Картометрический	1.00	-
376	475408.84	1296718.60	-	-	Картометрический	1.00	-
377	475452.56	1296718.14	-	-	Картометрический	1.00	-
378	475488.50	1296689.25	-	-	Картометрический	1.00	-
379	475519.33	1296739.08	-	-	Картометрический	1.00	-
380	475638.31	1296809.59	-	-	Картометрический	1.00	-
336	475638.41	1296816.30	-	-	Картометрический	1.00	-
3.Сведения о характерных точках части (частей) границы объекта							
Часть №							
-	-	-	-	-	-	-	-

».



Приложение № 6  
к приказу министерства  
архитектуры и градостроительства  
Воронежской области  
от 28.01.2025 № 45-01-04/27

«ГРАФИЧЕСКОЕ ОПИСАНИЕ  
местоположения границ

Зона застройки индивидуальными жилыми домами хутора Пашенково - Ж1/3  
(наименование объекта, местоположение границ которого описано  
(далее - объект)

Раздел I

Сведения об объекте		
№ п/п	Характеристики объекта	Описание характеристик
1	2	3
1	Местоположение объекта	Воронежская область, Хохольский муниципальный район, Борщёвское сельское поселение, хутор Пашенково
2	Площадь объекта ± величина погрешности определения площади (Р ± Дельта Р)	-
3	Иные характеристики объекта	-

## Раздел 2

Сведения о местоположении границ объекта					
1. Система координат: -					
2. Сведения о характерных точках границ объекта					
Обозначение характерных точек границ	Координаты, м		Метод определения координат характерной точки	Средняя квадратическая погрешность положения характерной точки (Mt), м	Описание обозначения точки на местности (при наличии)
	X	Y			
1	2	3	4	5	6
-	-	-	-	-	-
3. Сведения о характерных точках части (частей) границы объекта					
Обозначение характерных точек части границы	Координаты, м		Метод определения координат характерной точки	Средняя квадратическая погрешность положения характерной точки (Mt), м	Описание обозначения точки на местности (при наличии)
	X	Y			
1	2	3	4	5	6
Часть №					
-	-	-	-	-	-

## Раздел 3

Сведения о местоположении измененных (уточненных) границ объекта							
1. Система координат: МСК - 36, зона 1							
2. Сведения о характерных точках границ объекта							
Обозначение характерных точек границ	Существующие координаты, м		Измененные (уточненные) координаты, м		Метод определения координат характерной точки	Средняя квадратическая погрешность положения характерной точки (Mt), м	Описание обозначения точки на местности (при наличии)
	X	Y	X	Y			
1	2	3	4	5	6	7	8
1	473639.18	1298239.10	-	-	Картометрический	1.00	-
2	473604.90	1298255.08	-	-	Картометрический	1.00	-
3	473602.17	1298260.68	-	-	Картометрический	1.00	-
4	473598.05	1298269.09	-	-	Картометрический	1.00	-
5	473555.51	1298304.49	-	-	Картометрический	1.00	-
6	473530.98	1298318.84	-	-	Картометрический	1.00	-
7	473336.79	1298304.97	-	-	Картометрический	1.00	-
8	472817.01	1298221.36	-	-	Картометрический	1.00	-
9	472660.46	1298226.79			Картометрический	5.00	-
10	472330.69	1298312.65	-	-	Картометрический	5.00	-
11	472236.20	1298226.01	-	-	Картометрический	5.00	-
12	472182.13	1298179.41	-	-	Картометрический	1.00	-
13	472109.68	1298146.65	-	-	Картометрический	1.00	-
14	472003.31	1298109.34	-	-	Картометрический	1.00	-
15	471898.82	1298083.02	-	-	Картометрический	1.00	-
16	471657.20	1298051.22	-	-	Картометрический	1.00	-
17	471386.45	1298048.68	-	-	Картометрический	1.00	-
18	471277.51	1298055.43	-	-	Картометрический	1.00	-
19	471166.72	1298062.29	-	-	Картометрический	5.00	-
20	471088.38	1298082.16	-	-	Картометрический	5.00	-
21	470993.66	1298085.24	-	-	Аналитический	2.50	-
22	470990.42	1297916.60	-	-	Аналитический	2.50	-
23	470990.77	1297912.62	-	-	Картометрический	5.00	-
24	471010.23	1297914.74	-	-	Картометрический	1.00	-
25	471031.33	1297915.10	-	-	Картометрический	1.00	-
26	471041.54	1297914.74	-	-	Картометрический	1.00	-
27	471043.18	1297914.67	-	-	Картометрический	1.00	-
28	471083.40	1297912.96	-	-	Картометрический	1.00	-
29	471089.95	1297912.36	-	-	Картометрический	1.00	-
30	471110.61	1297909.33	-	-	Картометрический	1.00	-
31	471135.08	1297907.15			Картометрический	1.00	-
32	471168.40	1297903.84	-	-	Картометрический	1.00	-
33	471221.68	1297899.78	-	-	Картометрический	1.00	-
34	471243.36	1297897.83	-	-	Картометрический	1.00	-
35	-	-	471267.70	1297897.53	Картометрический	1.00	-

1	2	3	4	5	6	7	8
36	471292.05	1297897.23	-	-	Картометрический	1.00	-
37	471299.95	1297897.39	-	-	Картометрический	1.00	-
38	471330.57	1297903.05	-	-	Картометрический	1.00	-
39	471367.21	1297905.66	-	-	Картометрический	1.00	-
40	471383.79	1297907.56	-	-	Картометрический	1.00	-
41	471416.71	1297914.16	-	-	Картометрический	1.00	-
42	471448.79	1297919.23	-	-	Картометрический	1.00	-
43	471479.16	1297925.26	-	-	Картометрический	1.00	-
44	471532.77	1297937.03			Картометрический	1.00	-
45	471560.38	1297941.51	-	-	Картометрический	1.00	-
46	471569.25	1297942.75	-	-	Картометрический	1.00	-
47	-	-	471572.69	1297943.43	Картометрический	1.00	-
48	471585.11	1297945.89			Картометрический	1.00	-
49	471630.96	1297956.87	-	-	Картометрический	1.00	-
50	471633.04	1297945.86	-	-	Картометрический	1.00	-
51	471582.91	1297934.77	-	-	Картометрический	1.00	-
52	471555.33	1297932.10	-	-	Картометрический	1.00	-
53	471510.40	1297921.25	-	-	Картометрический	1.00	-
54	471454.92	1297909.57	-	-	Картометрический	1.00	-
55	471422.49	1297903.84	-	-	Картометрический	1.00	-
56	471383.95	1297897.22	-	-	Картометрический	1.00	-
57	471331.79	1297888.01	-	-	Картометрический	1.00	-
58	471307.78	1297887.36	-	-	Картометрический	1.00	-
59	471285.25	1297887.00	-	-	Картометрический	1.00	-
60	471256.96	1297887.76	-	-	Картометрический	1.00	-
61	471234.09	1297889.22	-	-	Картометрический	1.00	-
62	471168.92	1297895.19	-	-	Картометрический	1.00	-
63	471158.46	1297896.52	-	-	Картометрический	1.00	-
64	471155.28	1297896.77	-	-	Картометрический	1.00	-
65	471135.84	1297898.38	-	-	Картометрический	1.00	-
66	471116.59	1297899.58	-	-	Картометрический	1.00	-
67	471083.15	1297903.10	-	-	Картометрический	1.00	-
68	471077.00	1297903.61	-	-	Картометрический	1.00	-
69	471043.11	1297903.96	-	-	Картометрический	1.00	-
70	471016.22	1297904.23	-	-	Картометрический	1.00	-
71	471016.04	1297875.74	-	-	Картометрический	1.00	-
72	471044.40	1297843.37	-	-	Картометрический	1.00	-
73	471080.57	1297804.78	-	-	Картометрический	1.00	-
74	471077.70	1297695.60	-	-	Картометрический	5.00	-
75	471131.87	1297755.83	-	-	Картометрический	1.00	-
76	471171.83	1297773.28	-	-	Картометрический	1.00	-
77	471262.56	1297788.57	-	-	Картометрический	1.00	-
78	471277.51	1297789.11	-	-	Картометрический	1.00	-
79	471410.76	1297794.01	-	-	Картометрический	1.00	-
80	471497.20	1297803.40	-	-	Картометрический	1.00	-
81	471938.94	1297874.01	-	-	Картометрический	1.00	-
82	472117.63	1297898.54	-	-	Картометрический	1.00	-
83	472443.88	1297881.66	-	-	Картометрический	5.00	-



1	2	3	4	5	6	7	8
84	472472.07	1297875.94	-	-	Картометрический	5.00	-
85	472481.49	1297874.26	-	-	Аналитический	0.10	-
86	472485.39	1297873.44	-	-	Аналитический	0.10	-
87	472605.11	1297865.25	-	-	Картометрический	1.00	-
88	472604.52	1297931.80	-	-	Картометрический	1.00	-
89	472583.66	1297985.98	-	-	Картометрический	1.00	-
90	472585.75	1298018.03	-	-	Картометрический	1.00	-
91	472588.69	1298065.12	-	-	Картометрический	1.00	-
92	472641.49	1298061.04	-	-	Аналитический	0.10	-
93	472673.97	1297959.09	-	-	Картометрический	1.00	-
94	472685.64	1297862.07	-	-	Картометрический	1.00	-
95	472795.12	1297879.77	-	-	Картометрический	1.00	-
96	472792.43	1297890.02	-	-	Картометрический	1.00	-
97	472976.84	1297945.82	-	-	Картометрический	1.00	-
98	473027.67	1297950.11	-	-	Картометрический	5.00	-
99	473061.54	1297952.12	-	-	Картометрический	5.00	-
100	473228.84	1297980.81	-	-	Картометрический	5.00	-
101	473251.89	1297986.05	-	-	Картометрический	5.00	-
102	473277.41	1297989.69	-	-	Картометрический	5.00	-
103	473389.88	1298009.68	-	-	Картометрический	1.00	-
104	473495.94	1298028.35	-	-	Картометрический	1.00	-
105	473578.82	1298077.89	-	-	Картометрический	1.00	-
106	473596.91	1298077.81	-	-	Картометрический	1.00	-
1	473639.18	1298239.10	-	-	Картометрический	1.00	-
3.Сведения о характерных точках части (частей) границы объекта							
Часть №							
-	-	-	-	-	-	-	-

».