



Правовое управление правительства Воронежской области		
ЗАРЕГИСТРИРОВАНО		
« 23 »	01	2025 г.
Регистрационный номер № 2221		

**Управление по охране объектов культурного наследия
Воронежской области**

П Р И К А З

26 декабря 2024 г.

№ 71-01-07/705

Воронеж

**О внесении изменения в приказ управления по охране объектов
культурного наследия Воронежской области
от 04.12.2019 № 71-01-07/339**

В соответствии с пунктом 3 статьи 34.1 Федерального закона от 25.06.2002 № 73-ФЗ «Об объектах культурного наследия (памятниках истории и культуры) народов Российской Федерации», Законом Воронежской области от 05.05.2015 № 46-ОЗ «Об особенностях правового регулирования отношений, связанных с сохранением, использованием, популяризацией и государственной охраной объектов культурного наследия на территории Воронежской области», Положением об управлении по охране объектов культурного наследия Воронежской области, утвержденным постановлением Правительства Воронежской области от 13.04.2015 № 275, в связи с утверждением границ территорий объектов культурного наследия и приведения в соответствие с действующим законодательством нормативного правового акта

п р и к а з ы в а ю:

1. Внести в графическое описание местоположения границ (с перечнем координат характерных точек этих границ) защитных зон объекта культурного наследия, расположенного на территории Воронежской области,

утвержденное приказом управления по охране объектов культурного наследия Воронежской области от 04.12.2019 № 71-01-07/339 «Об утверждении графического описания местоположения границ (с перечнем координат характерных точек этих границ) защитных зон объектов культурного наследия, расположенных на территории Воронежской области» (в редакции приказов управления по охране объектов культурного наследия Воронежской области от 08.04.2020 № 71-01-07/210, от 08.04.2020 № 71-01-07/211, от 27.04.2020 № 71-01-07/227, от 01.12.2020 № 71-01-07/730, от 25.01.2021 № 71-01-07/18, от 10.03.2021 № 71-01-07/103, от 29.03.2021 № 71-01-07/115, от 27.04.2021 № 71-01-07/150, от 25.08.2021 № 71-01-07/341, от 22.12.2021 № 71-01-07/469, от 23.03.2022 № 71-01-07/131, от 18.05.2022 № 71-01-07/213, от 16.11.2022 № 71-01-07/457, от 29.11.2022 № 71-01-07/488, от 17.04.2023 № 71-01-07/210, от 22.04.2024 № 71-01-07/218, от 20.05.2024 № 71-01-07/239, от 19.08.2024 № 71-01-07/399, от 19.08.2024 № 71-01-07/402, от 21.10.2024 № 71-01-07/468, 12.11.2024 № 71-01-07/545), изменение, изложив пункты 16-17 в новой редакции:

«16. Объект культурного наследия регионального значения «Производственно-жилой суконный комплекс Тулиновых / Дача С.А. Ермоловой», Воронежская область, Рамонский район, п. Бор, ул. Приозёрная, 29 (уточненный адрес: Воронежская область, Рамонский район, п. Бор, ул. Приозёрная, 29, Ленина, 21, 27, 29)

16.1 Графическое описание местоположения границ защитной зоны

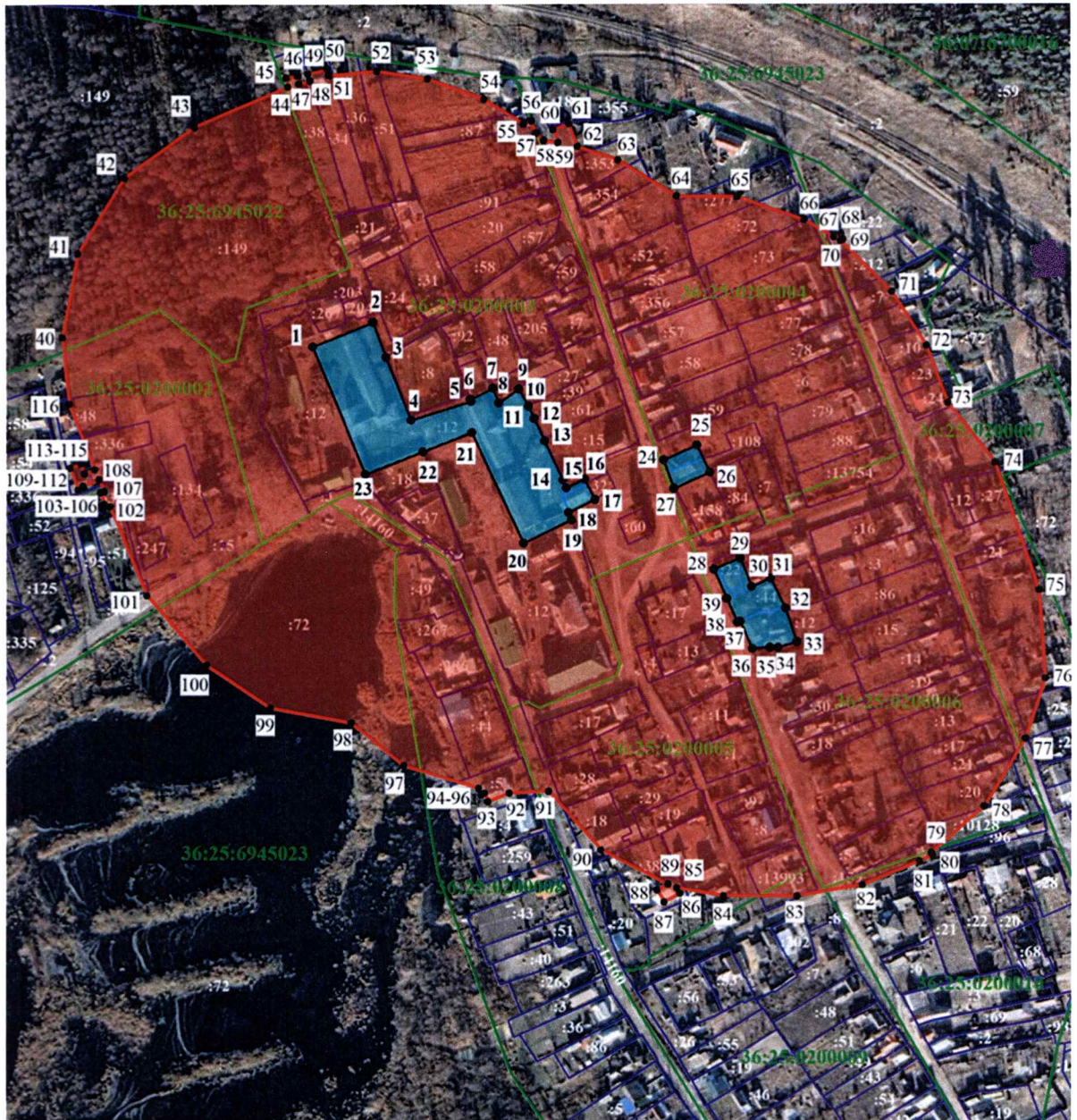

Условные обозначения:

- защитная зона
- территория объекта культурного наследия
- 1, 2 - характерная точка границ защитной зоны
- 12 - кадастровый номер земельного участка
- граница земельного участка, включенная в ЕГРН
- граница кадастрового квартала

16.2 Перечень координат характерных точек границ защитной зоны

Номер характерной точки	Координаты характерных точек в местной системе координат, м Система координат МСК-36	
	X	Y
Внутренний контур 1		
1	540119,25	1318380,95
2	540133,91	1318417,62
3	540112,95	1318425,52
4	540075,11	1318440,51
5	540086,26	1318476,49
6	540087,64	1318475,99
7	540094,29	1318489,86
8	540085,38	1318493,39
9	540093,91	1318505,32
10	540083,65	1318510,98
11	540083,27	1318511,19
12	540076,11	1318514,49
13	540062,53	1318520,75
14	540039,11	1318531,84
15	540034,48	1318533,81
16	540039,87	1318544,92
17	540027,53	1318551,13
18	540019,79	1318535,18
19	540015,19	1318536,75
20	540001,19	1318508,01
21	540067,69	1318476,89
22	540056,17	1318447,69
23	540042,52	1318413,08
1	540119,25	1318380,95
Внутренний контур 2		
24	540051,27	1318592,63
25	540060,30	1318612,60
26	540043,87	1318620,44
27	540034,33	1318598,68
24	540051,27	1318592,63
Внутренний контур 3		
28	539985,76	1318622,71
29	539992,58	1318638,76

30	539975,64	1318645,93
31	539980,65	1318657,53
32	539962,59	1318666,27
33	539942,48	1318673,06
34	539939,04	1318661,93
35	539939,20	1318657,01
36	539938,30	1318646,09
37	539954,51	1318638,77
38	539953,78	1318637,09
39	539968,07	1318630,65
28	539985,76	1318622,71
Внешний контур		
40	540124,61	1318229,81
41	540175,04	1318239,38
42	540220,75	1318267,55
43	540251,51	1318309,88
44	540275,59	1318366,46
45	540280,95	1318365,48
46	540282,20	1318372,26
47	540277,32	1318373,16
48	540279,20	1318379,77
49	540283,34	1318378,77
50	540286,15	1318390,35
51	540282,54	1318391,22
52	540285,08	1318420,54
53	540280,31	1318450,92
54	540268,27	1318484,63
55	540253,39	1318508,56
56	540255,05	1318513,10
57	540247,63	1318515,71
58	540243,29	1318520,48
59	540242,17	1318529,04
60	540249,88	1318526,15
61	540253,42	1318535,61
62	540239,83	1318540,70
63	540231,56	1318565,27
64	540209,96	1318600,58
65	540209,64	1318637,13
66	540195,57	1318677,76
67	540185,43	1318695,58

68	540187,13	1318700,21
69	540183,69	1318701,36
70	540183,22	1318699,95
71	540152,72	1318730,94
72	540120,45	1318751,54
73	540085,95	1318764,57
74	540050,39	1318793,20
75	539974,01	1318819,86
76	539921,01	1318823,55
77	539884,73	1318811,66
78	539844,08	1318786,48
79	539815,94	1318754,74
80	539814,30	1318755,45
81	539810,90	1318747,60
82	539796,31	1318712,87
83	539789,33	1318673,42
84	539789,17	1318628,62
85	539793,92	1318600,51
86	539790,74	1318602,32
87	539785,29	1318592,73
88	539792,46	1318588,67
89	539796,11	1318595,11
90	539816,68	1318554,70
91	539851,83	1318523,34
92	539850,72	1318499,57
93	539845,60	1318486,72
94	539850,51	1318484,76
95	539849,69	1318482,70
96	539853,46	1318481,20
97	539866,97	1318436,14
98	539892,63	1318404,29
99	539901,37	1318355,58
100	539927,32	1318316,78
101	539969,11	1318280,79
102	540022,75	1318258,74
103	540021,48	1318254,52
104	540023,59	1318253,88
105	540023,97	1318255,11
106	540031,06	1318252,97
107	540031,67	1318255,00





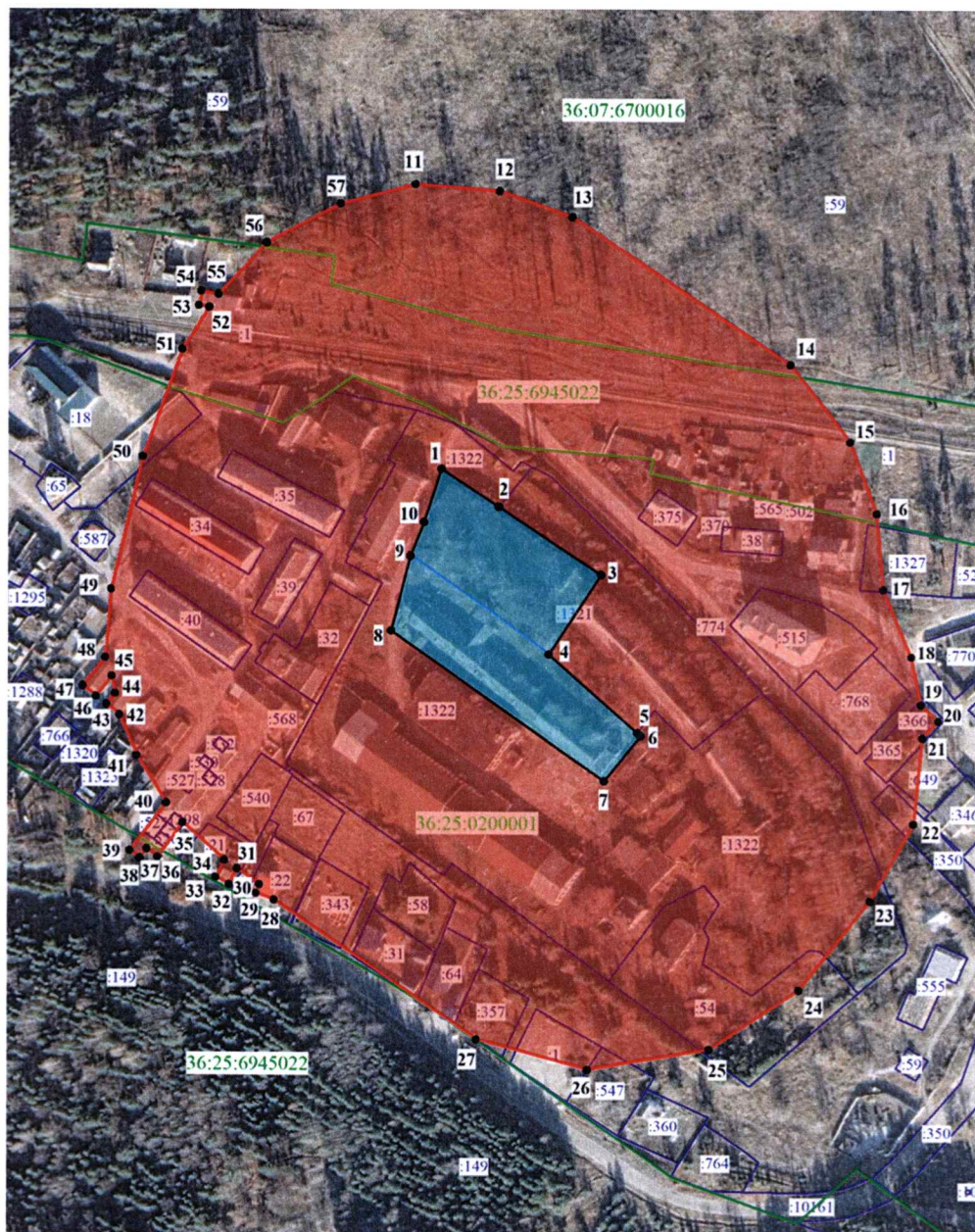

108	540038,77	1318252,03
109	540035,11	1318242,51
110	540033,99	1318242,94
111	540032,67	1318239,54
112	540045,78	1318234,53
113	540048,35	1318241,25
114	540042,50	1318243,50
115	540044,81	1318249,50
116	540084,33	1318233,96
40	540124,61	1318229,81

**17. Объект культурного наследия регионального значения
«Комплекс лесопильного завода Романихина (2 здания)», Воронежская
область, Рамонский район, п. Бор, ул. Пристанционная, д. 3**

17.1 Графическое описание местоположения границ защитной зоны



Условные обозначения:

-  - защитная зона
-  - территория объекта культурного наследия
-  1, 2 - характерная точка границ защитной зоны
-  - кадастровый номер земельного участка
-  - граница земельного участка, включенная в ЕГРН
-  - граница кадастрового квартала

17.2 Перечень координат характерных точек границ защитной зоны

Номер характерной точки	Координаты характерных точек в местной системе координат, м Система координат МСК-36	
	X	Y
Внутренний контур		
1	540469,97	1317200,44
2	540449,99	1317230,78
3	540414,07	1317285,33
4	540371,72	1317257,44
5	540330,57	1317304,49
6	540329,07	1317306,23
7	540305,02	1317287,06
8	540384,20	1317173,72
9	540423,94	1317184,13
10	540441,81	1317191,38
1	540469,97	1317200,44
Внешний контур		
11	540620,67	1317186,35
12	540616,98	1317230,89
13	540603,23	1317269,59
14	540525,60	1317385,83
15	540484,99	1317417,67
16	540447,17	1317431,78
17	540406,95	1317435,31
18	540371,22	1317450,32
19	540346,21	1317455,67
20	540337,77	1317464,78
21	540328,68	1317456,36
22	540283,12	1317451,70
23	540242,21	1317428,71
24	540194,69	1317390,88
25	540163,25	1317343,27
26	540152,09	1317278,54
27	540168,06	1317219,49
28	540241,57	1317112,29
29	540245,19	1317102,61
30	540249,67	1317104,37
31	540258,05	1317092,32

32	540249,79	1317088,19
33	540253,36	1317081,04
34	540262,59	1317085,66
35	540282,17	1317063,58
36	540264,03	1317050,26
37	540268,26	1317044,46
38	540263,44	1317040,77
39	540267,41	1317035,47
40	540292,67	1317054,71
41	540317,62	1317039,16
42	540339,15	1317029,79
43	540344,66	1317022,86
44	540350,40	1317027,43
45	540359,59	1317025,61
46	540348,89	1317017,09
47	540354,40	1317010,16
48	540369,24	1317021,97
49	540405,71	1317025,14
50	540476,14	1317041,86
51	540532,98	1317062,71
52	540555,22	1317076,86
53	540556,14	1317071,38
54	540563,77	1317072,71
55	540562,08	1317081,88
56	540589,52	1317107,59
57	540610,17	1317146,74
11	540620,67	1317186,35

».

2. Контроль за исполнением настоящего приказа оставляю за собой.

Заместитель руководителя управления



М.М. Ивкович