

Министерство лесного комплекса Вологодской области

ПРИКАЗ

«15» июня 2026 г.

№ 713

Об установлении зон санитарной охраны источников питьевого и хозяйственно-бытового водоснабжения

В соответствии со статьей 106 Земельного кодекса Российской Федерации, статьей 18 Федерального закона от 30.03.1999 № 52-ФЗ «О санитарно-эпидемиологическом благополучии населения», постановлением Главного государственного санитарного врача Российской Федерации от 14.03.2002 № 10 «О введении в действие санитарных правил и норм «Зоны санитарной охраны источников водоснабжения и водопроводов питьевого назначения. СанПиН 2.1.4.1110-02»

ПРИКАЗЫВАЮ:

1. Признать утратившим силу приказ Министерства лесного комплекса Вологодской области от 28 августа 2025 № 1063 «Об установлении зон санитарной охраны источников питьевого и хозяйственно-бытового водоснабжения».

2. Установить зоны санитарной охраны источников питьевого и хозяйственно-бытового водоснабжения Администрации Бабаевского муниципального округа Вологодской области (скважины № 410 в д. Володино, № 781 в д. Смородинка, № 1958 в д. Торопово, № 2170 в д. Санинская), расположенных в Бабаевском муниципальном округе Вологодской области, согласно приложению к настоящему приказу.

3. Настоящий приказ вступает в силу со дня его официального опубликования.

Начальник управления
организации землепользования
и недропользования,
заместитель министра



Л.Г. Стародубова

Приложение

к приказу Министерства лесного
комплекса Вологодской областиот 15 июня 2026 года № 713

Зоны санитарной охраны источников питьевого и хозяйственно-бытового водоснабжения Администрации Бабаевского муниципального округа Вологодской области (скважины № 410 в д. Володино, № 781 в д. Смородинка, № 1958 в д. Торопово, № 2170 в д. Санинская), расположенных в Бабаевском муниципальном округе Вологодской области

1. Адрес и местоположение скважин.

Скважины расположены: № 410 в д. Володино, № 781 в д. Смородинка, № 1958 в д. Торопово, № 2170 в д. Санинская Бабаевского муниципального округа Вологодской области.

2. Сведения о зонах санитарной охраны скважин.

Границы зон санитарной охраны (далее – ЗСО) согласованы Управлением Федеральной службы по надзору в сфере защиты прав потребителей и благополучия человека по Вологодской области (санитарно-эпидемиологическое заключение от 30.04.2025 № 35.ВЦ.02.000.Т.000192.04.25).

Размеры границ первого, второго и третьего поясов зон санитарной охраны

Номер скважины	Радиус первого пояса ЗСО, м	Размеры второго пояса ЗСО, м			Размеры третьего пояса ЗСО, м		
		вверх по потоку	вниз по потоку	ширина потока (2d)	вверх по потоку	вниз по потоку	ширина потока (2d)
410	20	34	30	60	609	65	340
781	10	88	79	166	226	179	400
1958	15	276	250	526	276	250	526
2170	30	97	89	188	341	253	586

3. Ограничения использования земельных участков в границах поясов ЗСО источников водоснабжения установлены:

3.1 В границах первого пояса статьей 27 Земельного кодекса Российской Федерации, статьями 43-44 Водного кодекса Российской Федерации, разделом III СанПиН «Зоны санитарной охраны источников водоснабжения и водопроводов питьевого назначения. СанПиН 2.1.4.1110-02» (далее СанПиН 2.1.4.1110-02);

3.2 В границах второго и третьего поясов статьями 43-44 Водного кодекса Российской Федерации, разделом III СанПиН 2.1.4.1110-02.

4. Возмещение убытков, причиненных собственникам земельных участков, землепользователям, землевладельцам, арендаторам земельных участков, иным лицам ограничением их прав в связи с установлением ЗСО, осуществляется правообладателем имущества, предназначенного для питьевого и хозяйственно-бытового водоснабжения и включающего источники водоснабжения (скважины № 410 в д. Володино, № 781 в д. Смородинка, № 1958 в д. Торопово, № 2170 в д. Санинская), расположенные в Бабаевском муниципальном округе Вологодской области, в порядке, установленном статьей 57.1 Земельного кодекса Российской Федерации.

5. Срок наступления обязанности по возмещению убытков в соответствии со статьей 57.1 Земельного кодекса Российской Федерации определяется вступившим в законную силу судебным решением.



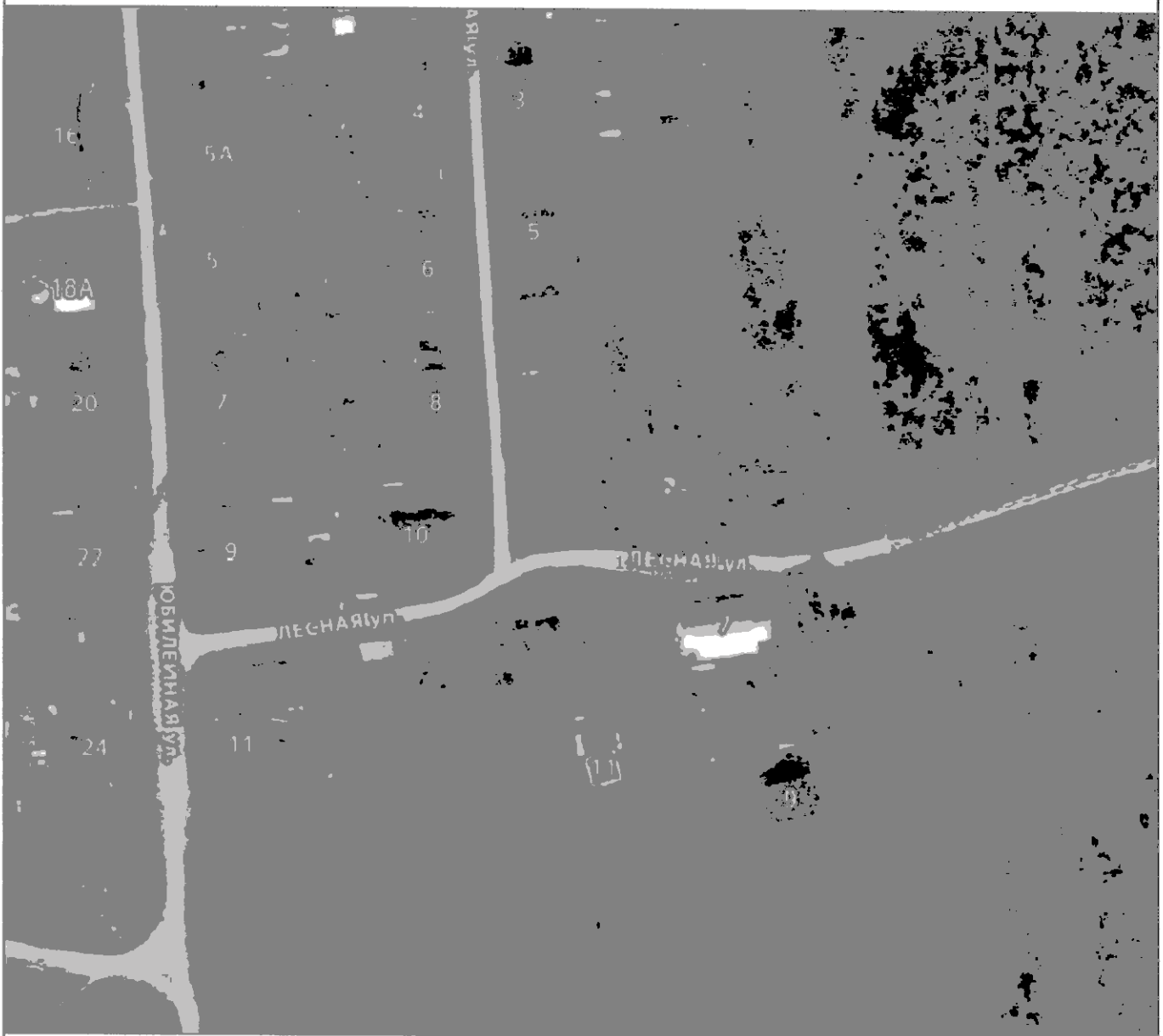

6. Сведения о границах ЗСО источников водоснабжения содержат графические описания местоположения границ поясов ЗСО, перечень координат характерных точек этих границ в системе координат, установленной для ведения Единого государственного реестра недвижимости, и прилагаются в формате XML.

План границ объекта



Масштаб 1:2000

Условные обозначения

-  - Часть границы первого пояса устанавливаемой ЗОУИТ скважины №410
-  - Вновь образуемая характерная точка границы ЗОУИТ
-  - Обозначение новой характерной точки
-  - Местоположение скважины № 410



Подпись _____

Дата " 17 " июня 2025 г.

Место для оттиска печати (при наличии) лица, составившего описание местоположения границ объекта

План границ объекта

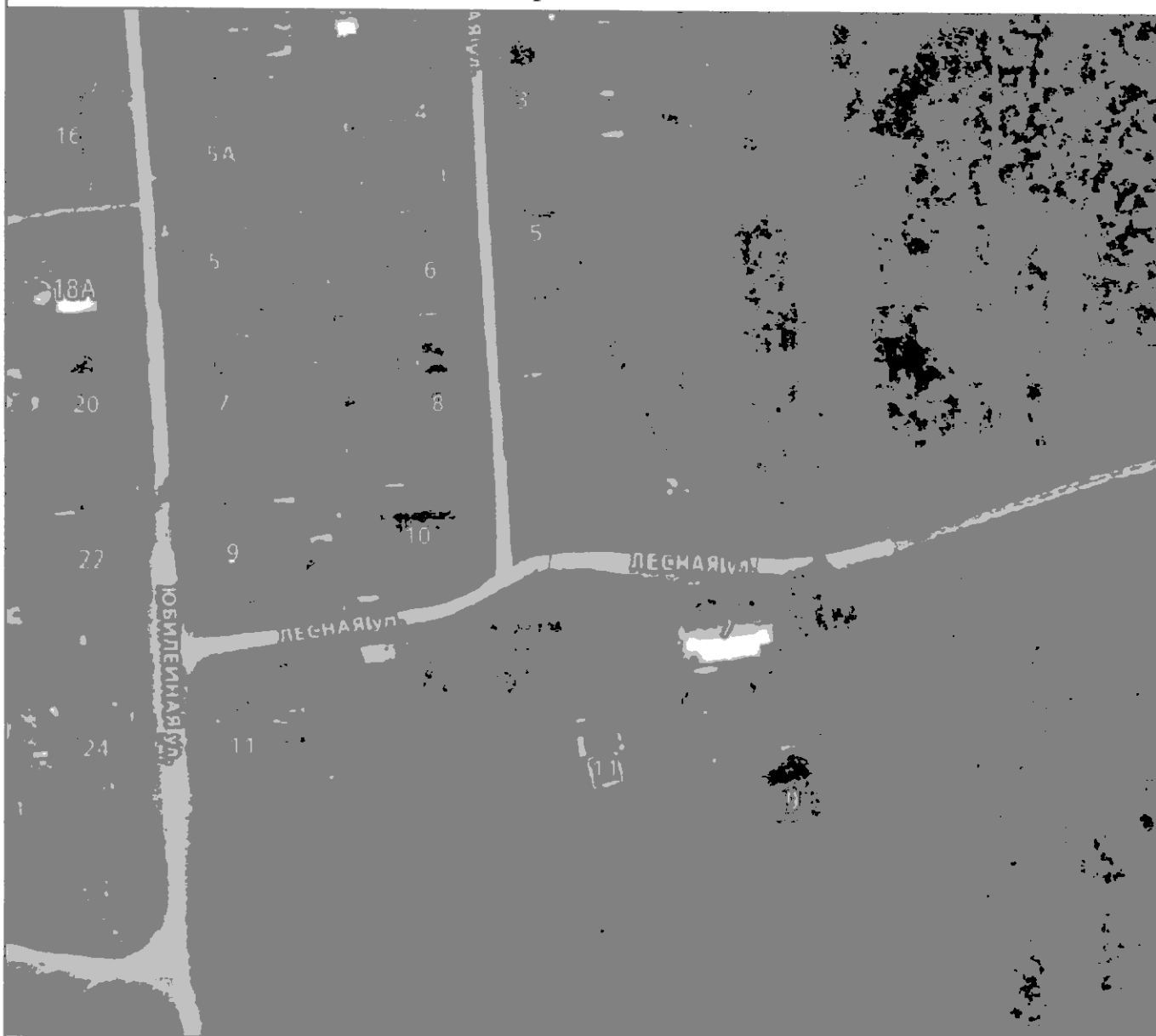

Масштаб 1:2000

Условные обозначения

- Часть границы второго пояса устанавливаемой ЗОУИТ скважины №410
- - Вновь образуемая характерная точка границы ЗОУИТ
- 1 - Обозначение новой характерной точки
- Местоположение скважины № 410



Подпись _____

Дата " 17 " июня 2025 г.

Место для оттиска печати (при наличии) лица, составившего описание местоположения границ объекта

План границ объекта

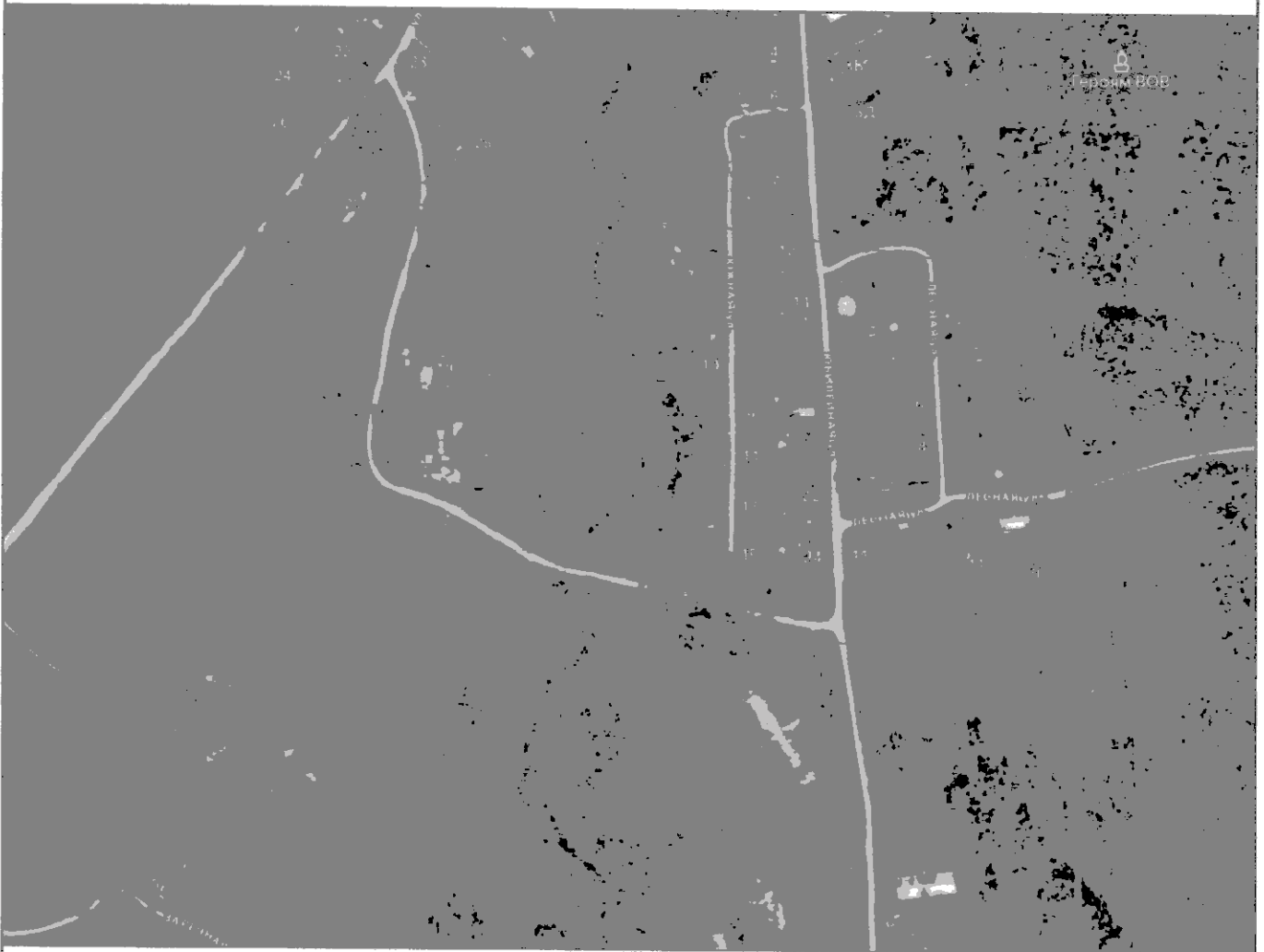

Масштаб 1:6000

Условные обозначения

- — Часть границы третьего пояса устанавливаемой ЗОУИТ скважины №410
- — Вновь образуемая характерная точка границы ЗОУИТ
- 1 — Обозначение новой характерной точки
- - - - Местоположение скважины №410



Подпись _____

Дата " 17 " июня 2025 г.

Место для оттиска печати (при наличии) лица, составившего описание местоположения границ объекта

План границ объекта

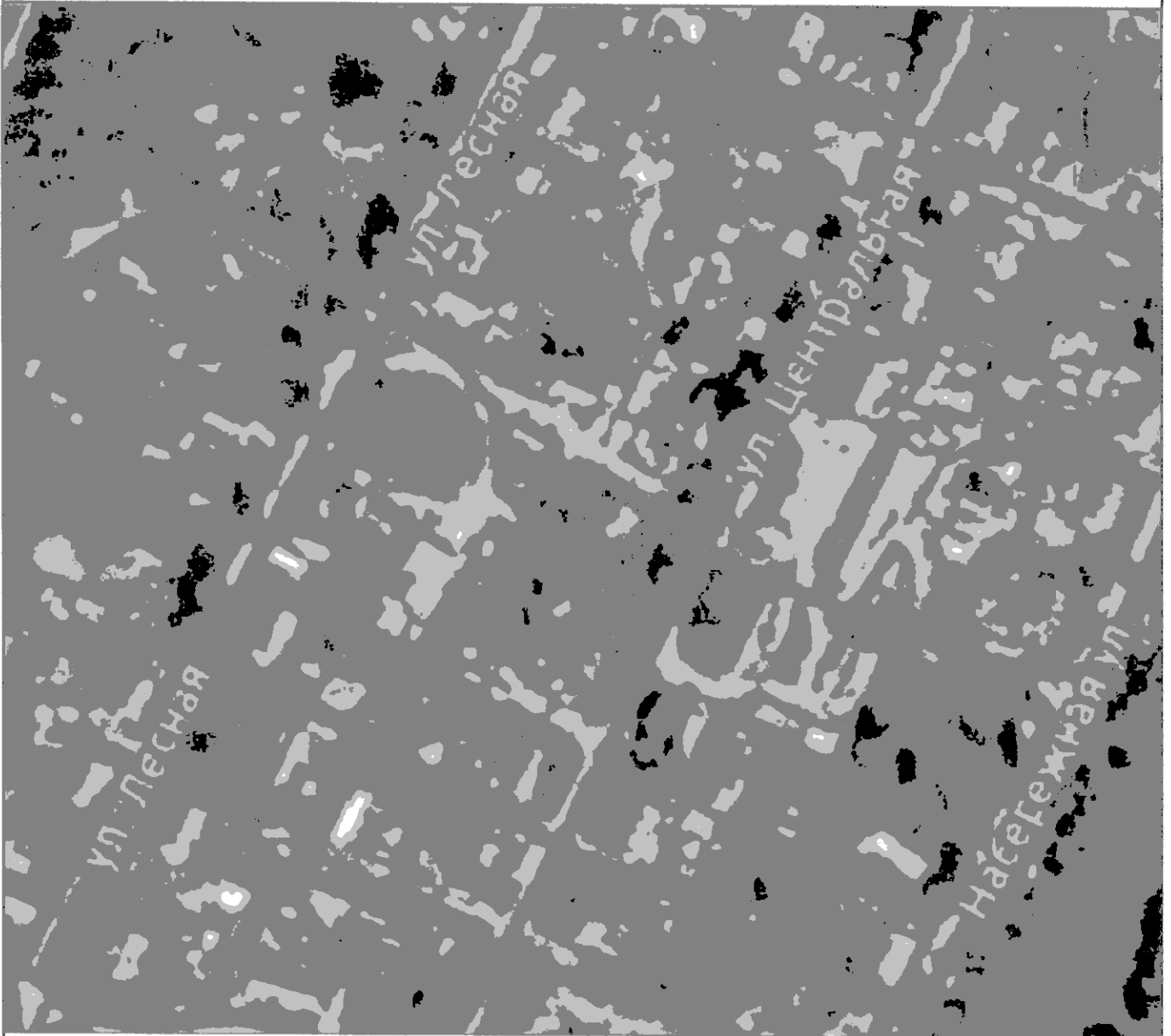

Масштаб 1:2000

Условные обозначения

- _____ - Часть границы первого пояса устанавливаемой ЗОУИТ скважины №781
- - Вновь образуемая характерная точка ЗОУИТ
- 1 - Обозначение новой характерной точки
- _____ - Местоположение скважины №781



Подпись _____

Дата " 17 " июня 2025 г.



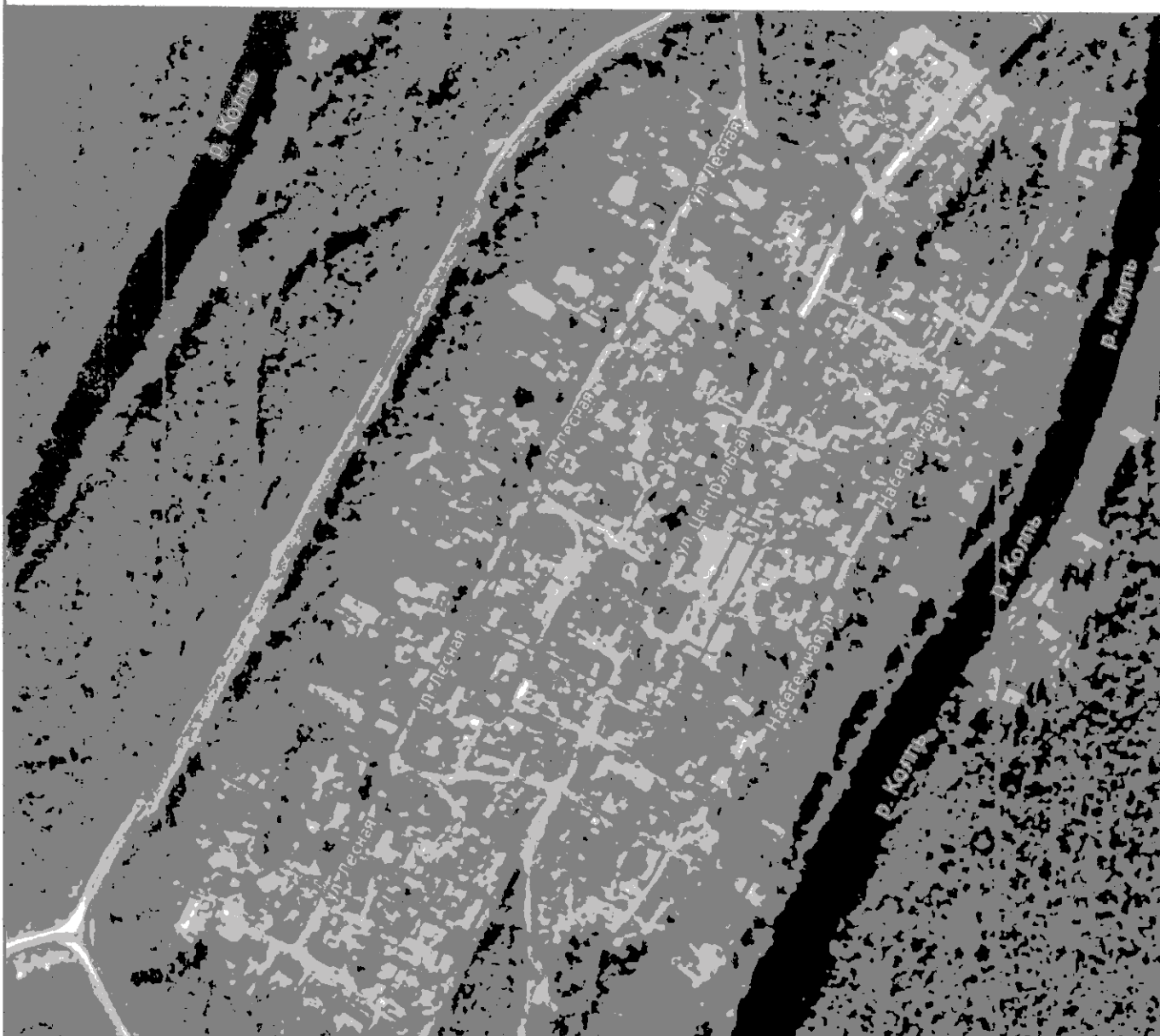

Место для оттиска печати (при наличии) лица, составившего описание местоположения границ объекта

План границ объекта



Масштаб 1:5000

Условные обозначения

-  - Часть границы второго пояса устанавливаемой ЗОУИТ скважины №781
-  - вновь образуемая характерная точка границы устанавливаемой ЗОУИТ
-  - Обозначение новой характерной точки
-  - Местоположение скважины №781

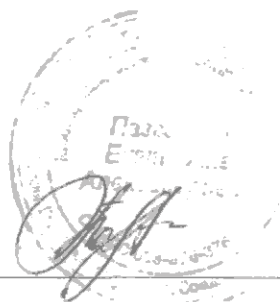

Подпись _____

Дата " 17 " июня 2025 г.



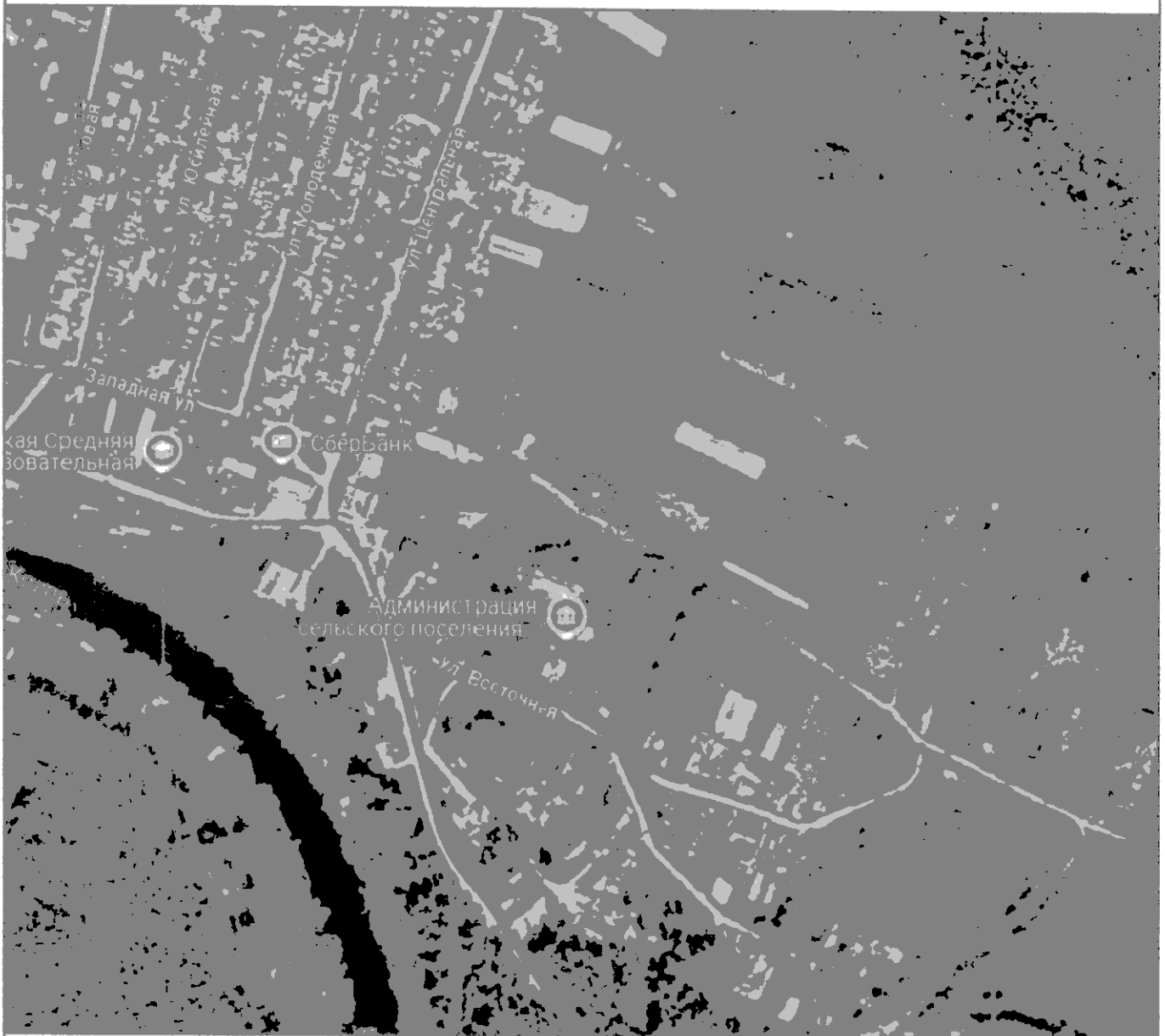

Место для оттиска печати (при наличии) лица, составившего описание местоположения границ объекта

План границ объекта



Масштаб 1:5000

Условные обозначения

-  - Часть границы первого пояса устанавливаемой ЗОУИТ скважины №1958
-  - Вновь образуемая характерная точка границы устанавливаемой ЗОУИТ
-  - Обозначение новой характерной точки
-  - Местоположение скважины №1958



Подпись _____

Дата " 17 " июня 2025 г.

Место для оттиска печати (при наличии) лица, составившего описание местоположения границ объекта

План границ объекта

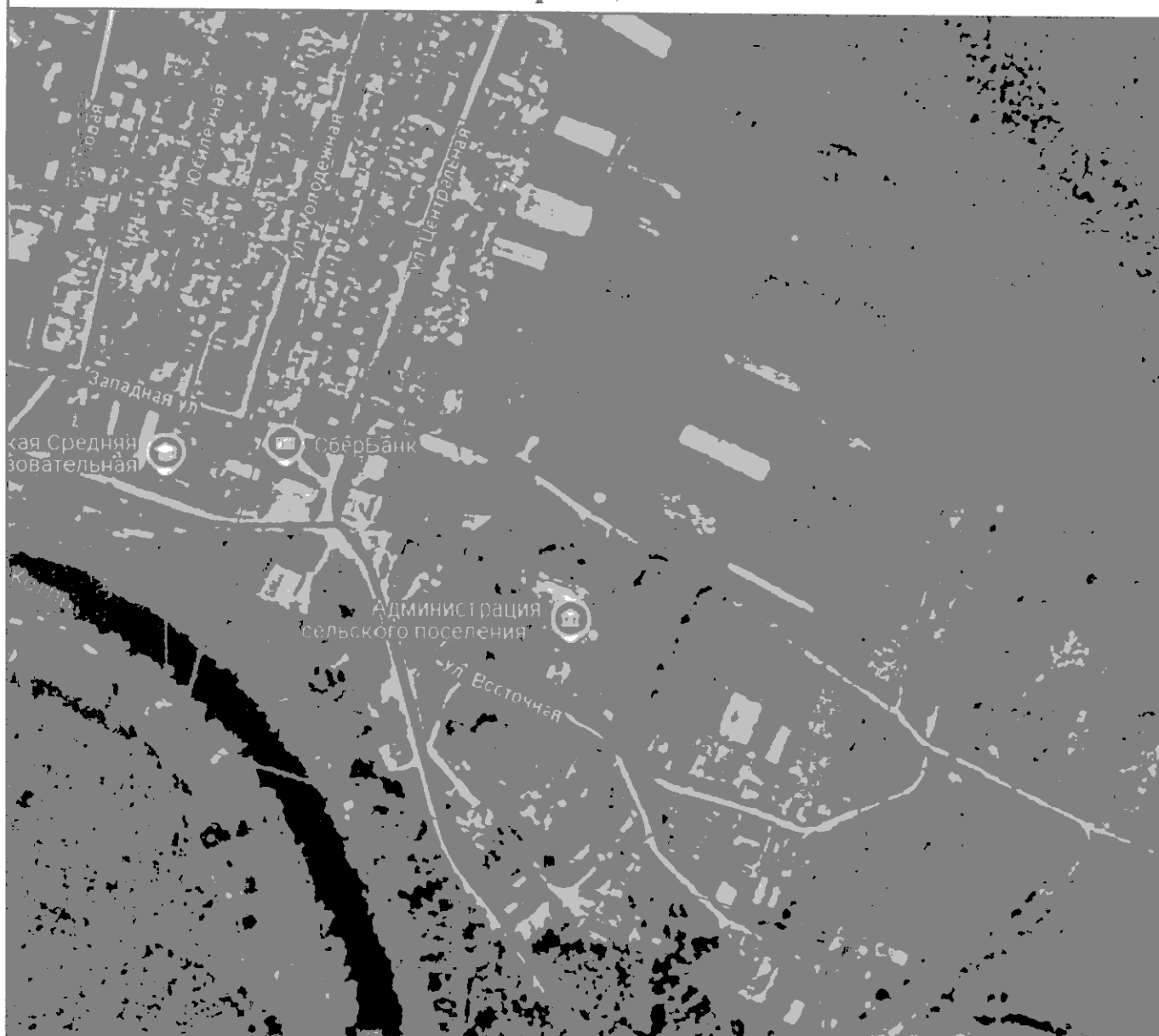

Масштаб 1:5000

Условные обозначения

- Часть границы второго пояса устанавливаемой ЗОУИТ скважины №1958
- - Вновь образуемая характерная точка границы устанавливаемой ЗОУИТ
- 1 - Обозначение новой характерной точки
- Местоположение скважины №1958



Подпись _____

Дата " 17 " июня 2025 г.

Место для оттиска печати (при наличии) лица, составившего описание местоположения границ объекта

План границ объекта

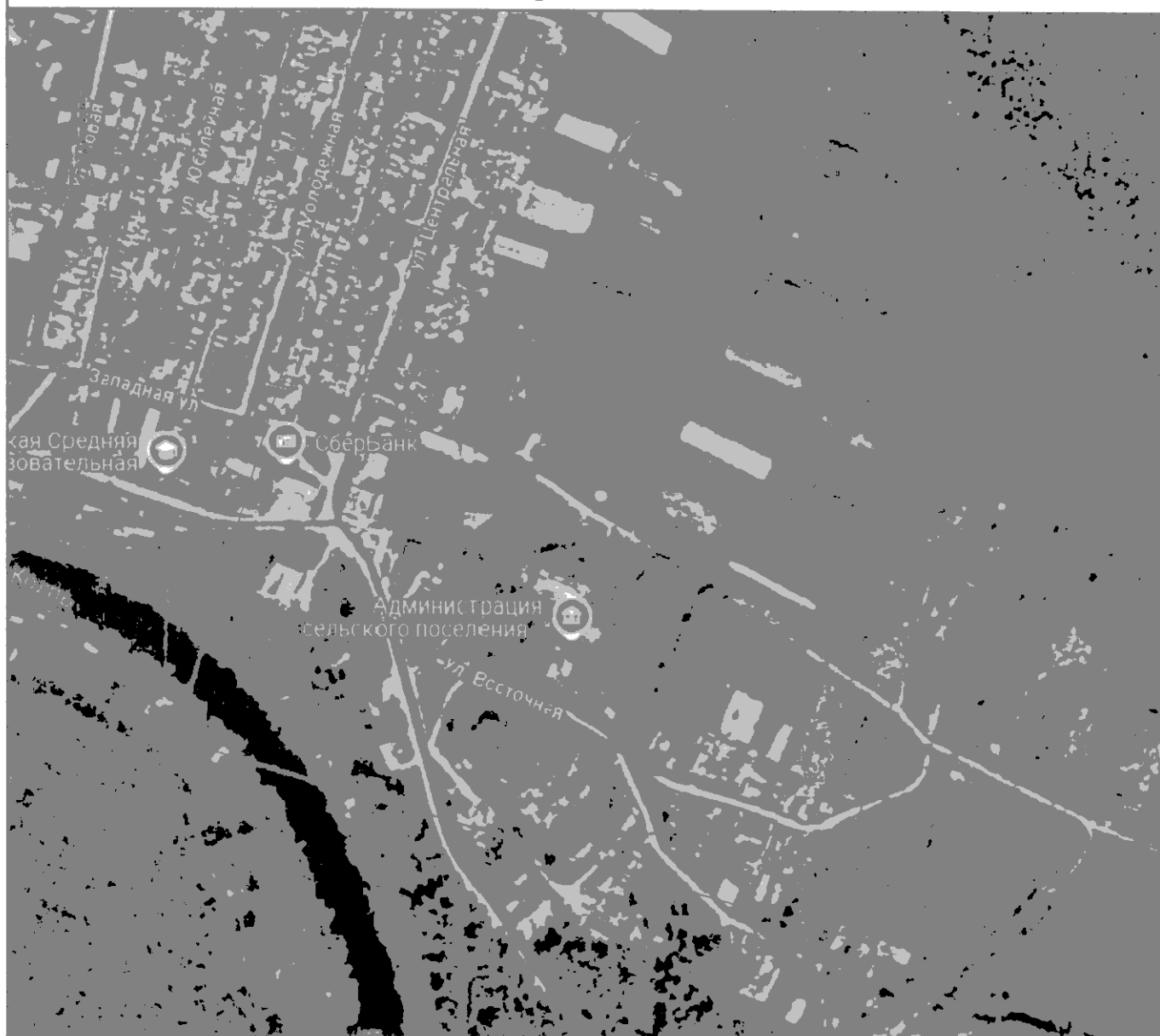

Масштаб 1:5000

Условные обозначения

- Часть границы третьего пояса устанавливаемой ЗОУИТ скважины №1958
- - Вновь образуемая характерная точка границы устанавливаемой ЗОУИТ
- 1 - Обозначение новой характерной точки
- Местоположение скважины №1958



Подпись _____

Дата " 17 " июня 2025 г.

Место для оттиска печати (при наличии) лица, составившего описание местоположения границ объекта

План границ объекта

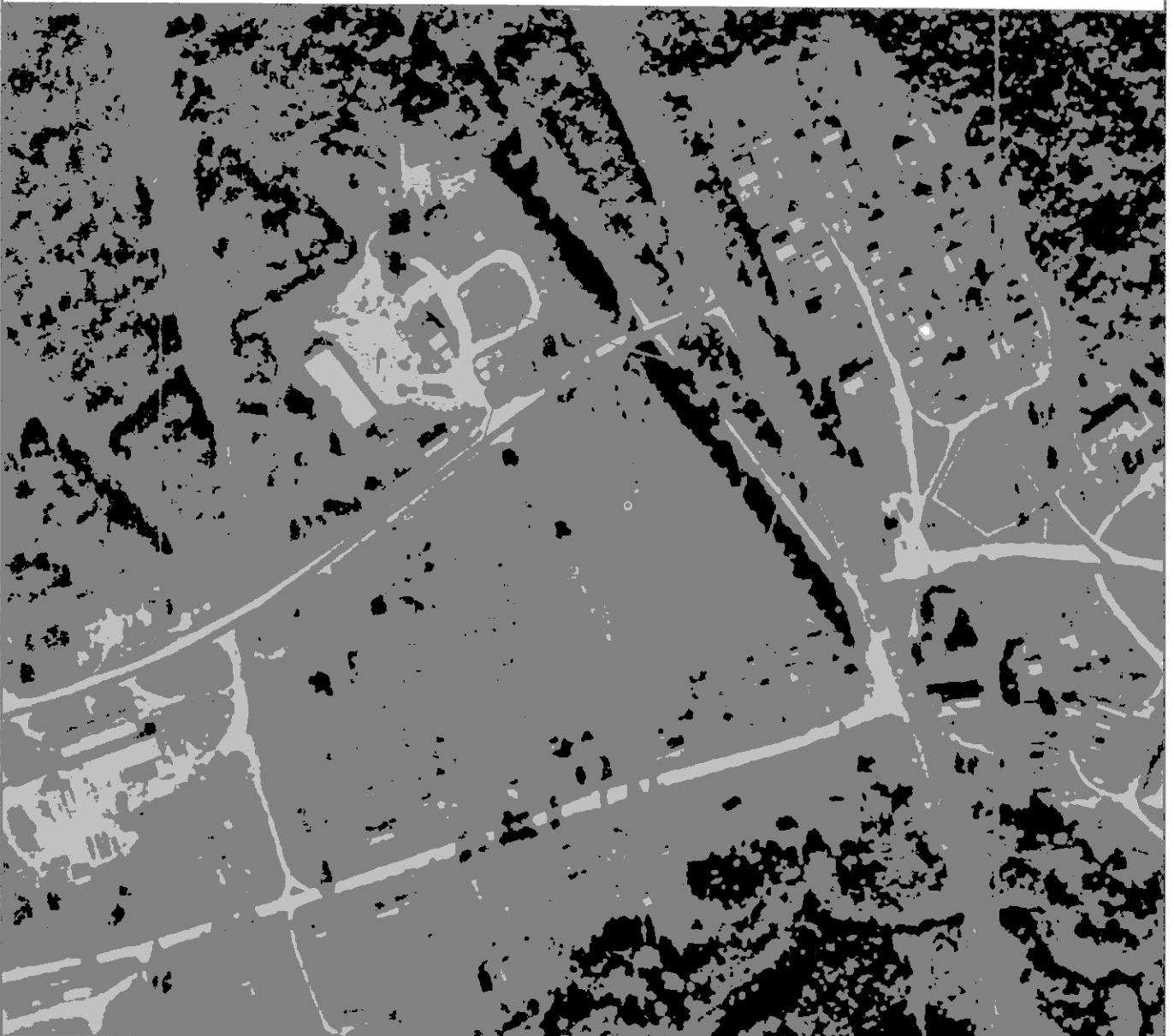

Масштаб 1:4000

Условные обозначения

- _____ - Часть границы второго пояса устанавливаемой ЗОУИТ скважины №2170
- - Вновь образуемая характерная точка границы ЗОУИТ
- 1 - Обозначение новой характерной точки
- _____ - Местоположение скважины №2170



Подпись _____

Дата " 17 " июня 2025 г.

Место для оттиска печати (при наличии) лица, составившего описание местоположения границ объекта

План границ объекта

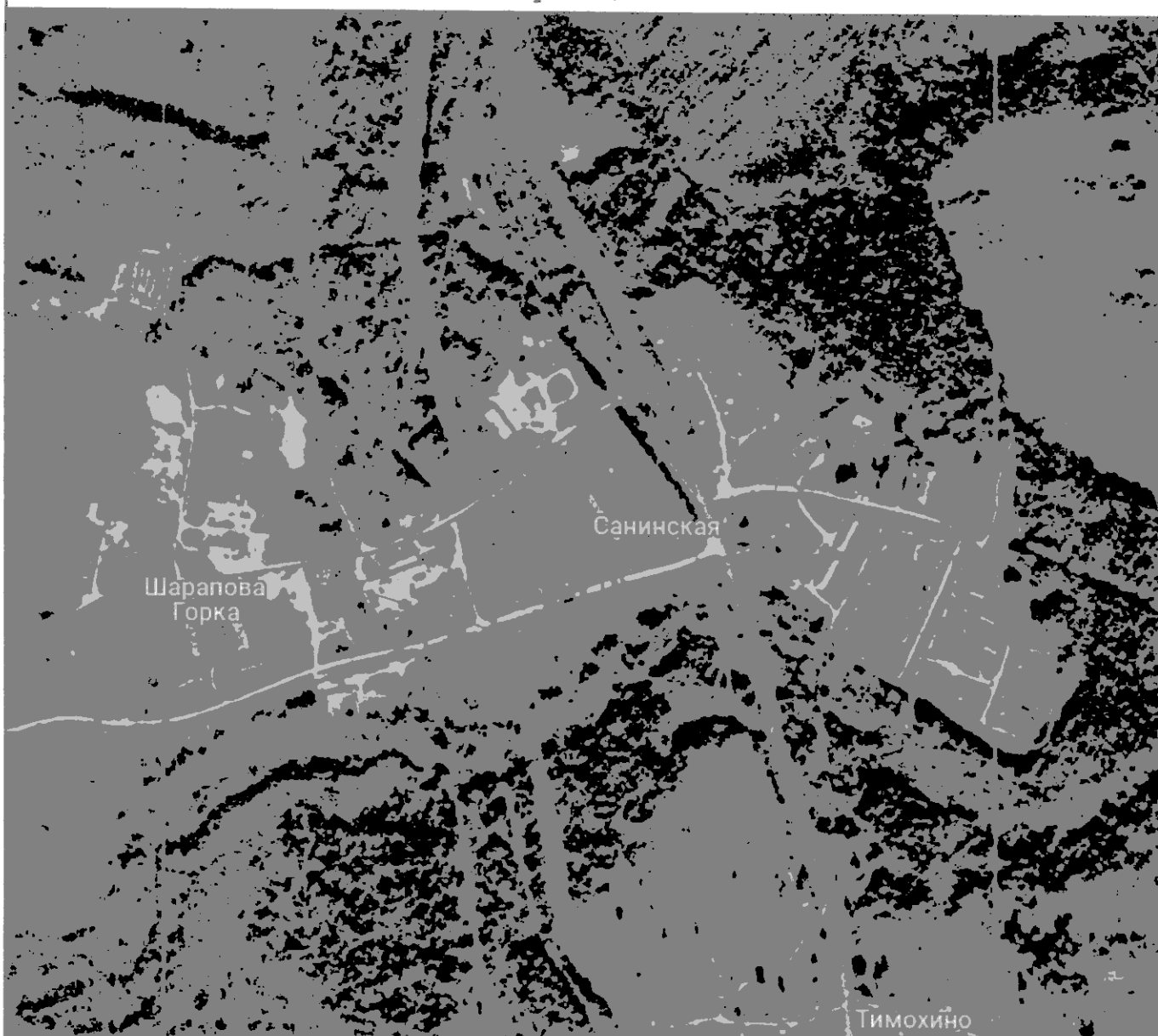

Масштаб 1:10000

Условные обозначения

- - Часть границы третьего пояса устанавливаемой ЗОУИТ скважины №2170
- - Вновь образуемая характерная точка границы устанавливаемой ЗОУИТ
- 1 - Обозначение новой характерной точки
- - Местоположение скважины №2170

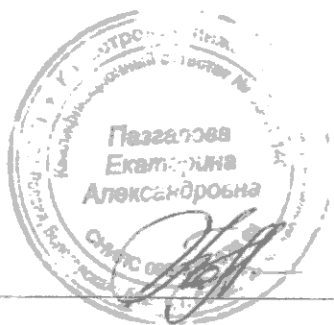

Подпись _____

Дата " 17 " июня 2025 г.

Место для оттиска печати (при наличии) лица, составившего описание местоположения границ объекта